

INFORME MENSUAL DICIEMBRE 2012

ÍNDICE

Equipo IAMC

Director General:

Mario S. Bagnardi

Directora Ejecutiva:

Lic. Mónica Erpen

Sector Economía:

Lic. Ramiro Tosi

Lic. Mario Maydana

Sector Sistemas:

An. María M. Rodríguez Míguez

Lic. Rosa Santantonio

Fernando Berástegui

Asistentes:

Mariana Casas

Lic. Alberto Pascual

Adriana Vidoni

**Instituto Argentino de
Mercado de Capitales
(IAMC)**

25 de Mayo 359/67 - 8º piso

(C1002ABG) Buenos Aires

Argentina

Tel.: 4316-6042/6036

Fax: 4316-6034

iamc@iamc.sba.com.ar

www.iamc.sba.com.ar

Datos de la publicación:

Año XVI

Número 189

Registro Propiedad Intelectual:

188891

Director de Publicación:

Mario S. Bagnardi

Propietario:

Mercado de Valores de

Buenos Aires S.A. (MERVAL)

Informe Bursátil

Hechos destacados del mes	1
Evolución de Índices, Curva de rendimientos, Volúmenes negociados y Capitalización Bursátil	2
Rendimientos mensuales de acciones y bonos	5
Volúmenes negociados por instrumento	6
Dividendos en efectivo y otras acciones corporativas del mes	7
Servicios de amortización y renta de títulos públicos del mes	8
Capitalización bursátil por Sector	9
<i>Free Float</i> por Sector y por Empresa	10
Financiamiento a través del Mercado de Capitales	11
Indicadores Bursátiles de Argentina	12
Mercados Internacionales: bolsas, tipos de cambio y <i>commodities</i>	13

Inversores Institucionales

Composición de la cartera del FGS	14
Composición de la Cartera de los FCI	15

Informe Macroeconómico

Hechos destacados del mes	16
Sector fiscal e Industria manufacturera	16
Nivel de actividad, Ventas minoristas y Construcción	17
Índices de precios y Sector externo	18
Tipos de cambio e Intervención del BCRA	19
Depósitos por Tipo y Moneda	20
Préstamos, Reservas internacionales y Base monetaria	21
Tasas de interés	22

Resumen de Indicadores macroeconómicos

Argentina	23
Estados Unidos y Eurozona	24

Anexos Estadísticos

Resumen de Acciones: precios y volúmenes por especie	26
Resumen de Títulos Públicos: precios y volúmenes por especie	27
Presencia Bursátil por Instrumento	28
Análisis de Acciones (Panel Merval)	34
Análisis de Títulos Públicos (Índice de Bonos IAMC)	41

HECHOS DESTACADOS DICIEMBRE 2012

- En diciembre de 2012, el Índice Merval marcó su mayor suba mensual en el año al registrar un incremento del 18% (+16,2% medido en dólares). De este modo, en la comparación contra fin de 2011, el Merval mostró un alza de 15,9% (+1,2% medido en dólares). En cuanto al Índice M.AR, subió 22% medido en pesos y 20,2% en términos de dólares. A pesar de esta recuperación en el último mes del año, el M.AR registró un alza de 5% respecto del valor a fin del año pasado (-8% en dólares).
- El Índice de Bonos IAMC, medido en pesos, registró una suba de 7,2% en diciembre, en tanto que para el acumulado del año, el Índice observó alzas del 37,2% en pesos y 20,2% en dólares. En cuanto a los subíndices (medidos en pesos), todos registraron subas, destacándose el Subíndice Largo en pesos que subió 11,9% durante el mes. El Subíndice Largo en dólares fue el segundo que más subió (9,2%). En cuanto al Subíndice Corto en pesos, el alza fue del 3,4% mientras que el Subíndice Corto en dólares subió 5,6%.
- El volumen total negociado durante diciembre totalizó \$23.554 millones, lo que implicó una baja del 8% respecto al mes anterior, y un alza del 51,6% en la comparación interanual. Durante el año 2012, el volumen negociado alcanzó los \$242.324 millones, observando una suba del 16,6% respecto al acumulado en igual período de 2011.
- El volumen promedio diario operado en acciones durante diciembre fue de \$53,5 millones, lo que marcó un incremento mensual del 104,4% y el valor más alto observado para un mes desde octubre de 2011. En tanto, en la comparación contra el mismo mes de 2011, el volumen promedio diario de acciones subió 37,4%, aunque en el acumulado de 2012 registró una caída del 25,8%.
- En diciembre, el volumen promedio diario de títulos públicos sumó \$963,2 millones. Esta cifra representó una suba mensual de 1,9%. Con respecto al mismo mes de 2011, el promedio diario se incrementó un 79,1%.
- En diciembre de 2012, 22 acciones de las 25 más negociadas aumentaron de precio, observando 14 de ellas alzas superiores a las del Índice Merval 25 (+17,8%). Entre las de mayores incrementos se destacaron: Comercial del Plata (COME, +34,6%), Celulosa (CELU, +33%) e YPF (YPFD, +27,7%). Entre las que vieron bajar sus precios, los mayores retrocesos correspondieron a TGLT (TGLT, -28,6%) y Telefónica de España (TEF, -1%).
- De los 25 títulos públicos más negociados, sólo 3 de un total de 25 bajaron de precio durante diciembre, mientras que los restantes 22 registraron alzas. El mayor incremento correspondió a la Unidad Vinculada al PIB denominada en Euros (TVPE) con un alza del 28,5%. Le siguió el Bono Par en pesos Ley Argentina (PARP) con una suba del 18,8% y el Bono Descuento en dólares emitido por la Provincia de Buenos Aires (BDED) que subió 15,8%. El instrumento con la mayor reducción mensual de precios (-4,5%) fue la Unidad Vinculada al PIB denominada en dólares ley New York (TVPY).
- Al 28/12/2012, la capitalización bursátil de las empresas domésticas sumaba \$168.396 millones, lo que implicó un alza mensual de 19,2%, y un baja interanual del 10,2%. En dólares, la capitalización de las empresas domésticas sumó U\$S34.349 millones, siendo este valor apenas un 2,9% más alto respecto al valor de diciembre de 2011.

ÍNDICES BURSÁTILES

Mes	Índice Merval							
	Medido en Pesos				Medido en Dólares			
	Valor	m/m	a/a	2012	Valor	m/m	a/a	2012
Dic-12	2.854,29	18,0%	15,9%	15,9%	580,85	16,2%	1,6%	1,6%

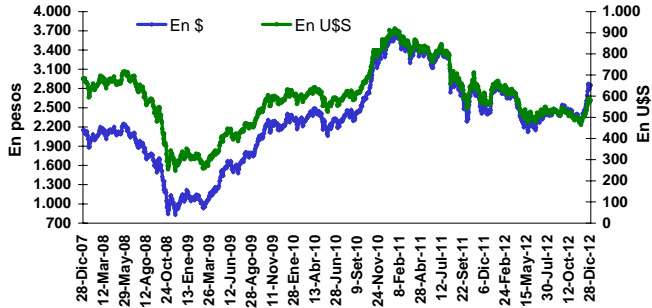

Mes	Volatilidad del Índice Merval						
	Nivel actual y periodos previos (fdp)				Variaciones en p.p		
	Valor	1m	6m	12m	1m	6m	12m
Dic-12	27,4%	22,4%	29,0%	34,0%	5,0	-1,6	-6,6

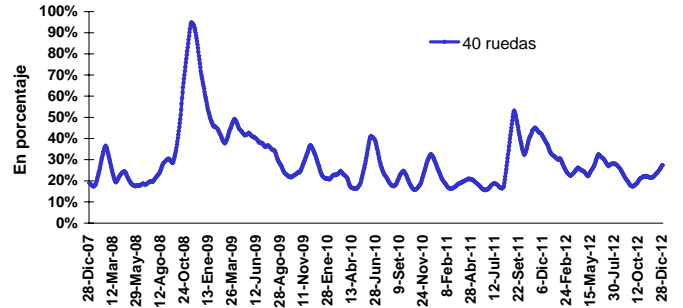

Mes	Índice M.AR							
	Medido en Pesos				Medido en Dólares			
	Valor	m/m	a/a	2012	Valor	m/m	a/a	2012
Dic-12	1.999,38	22,1%	5,0%	5,0%	406,87	20,2%	-8,0%	-8%

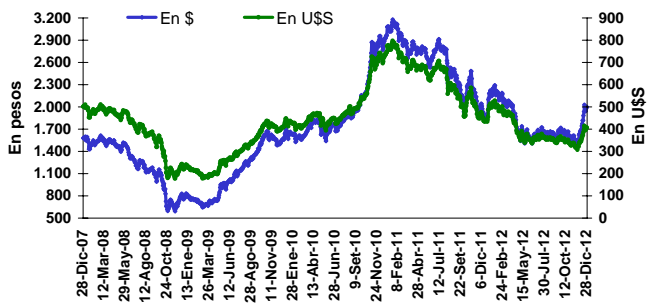

Mes	Volatilidad del Índice M.AR						
	Nivel actual y periodos previos (fdp)				Variaciones en p.p		
	Valor	1m	6m	12m	1m	6m	12m
Dic-12	31,3%	29,0%	35,7%	31,9%	2,4	-4,4	-0,6

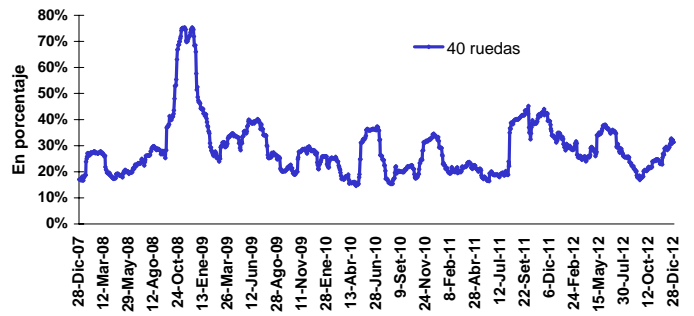

Mes	Índice de Bonos IAMC							
	Medido en Pesos				Medido en Dólares			
	Valor	m/m	a/a	2012	Valor	m/m	a/a	2012
Dic-12	1.819,86	7,2%	37,2%	37,2%	370,43	11,1%	20,2%	20,2%

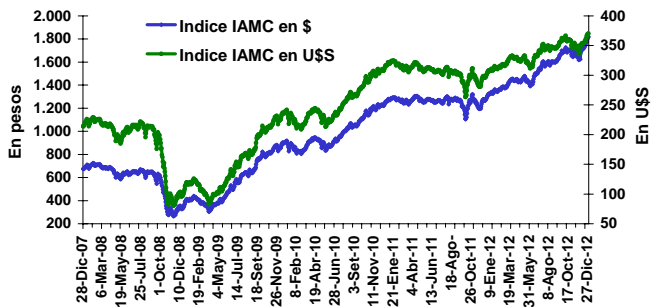

Mes	Volatilidad del Índice de Bonos IAMC						
	Nivel actual y periodos previos (fdp)				Variaciones en p.p		
	Valor	1m	6m	12m	1m	6m	12m
Dic-12	15,8%	17,2%	12,3%	14,5%	-1,4	3,5	1,3

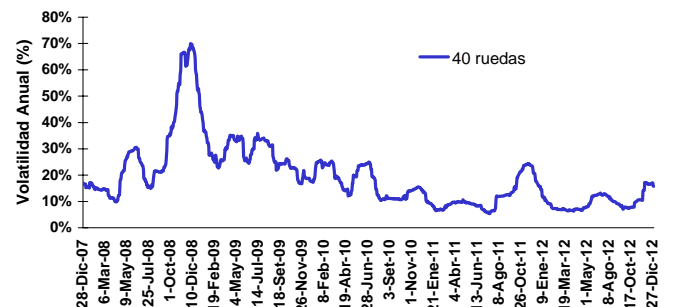

CURVAS DE RENDIMIENTOS

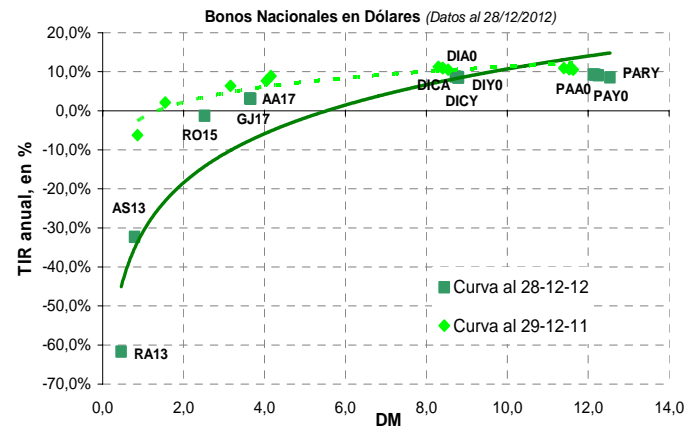
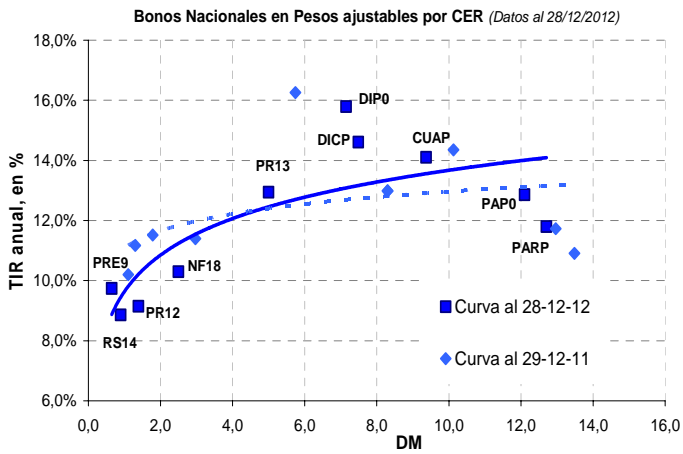
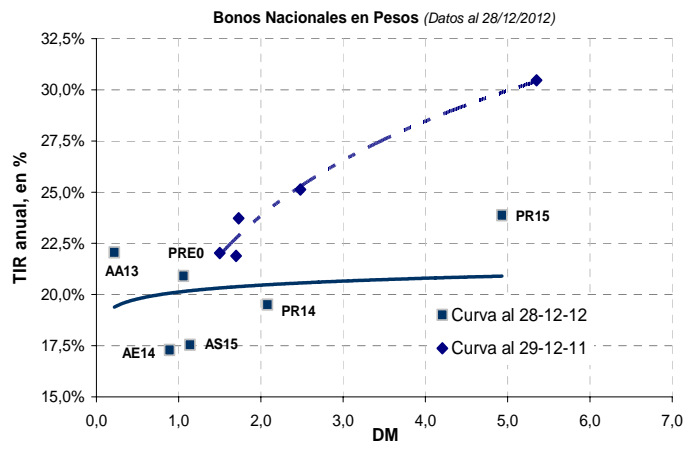
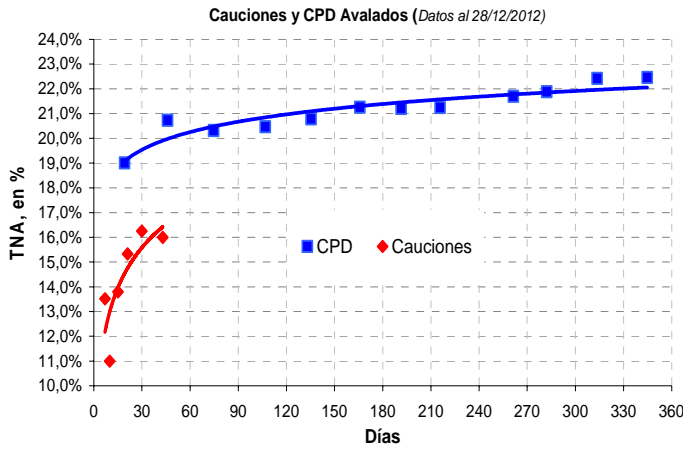

CAPITALIZACIÓN BURSÁTIL TOTAL Y DOMÉSTICA

Mes	Capitalización bursátil total							
	Medida en Pesos				Medida en Dólares			
	Mill. \$	m/m	a/a	2001	Mill. U\$S	m/m	a/a	2001
Dic-12	2.314.272	3,9%	43,6%	1102,2%	472.060	2,6%	25,8%	145,2%

Mes	Capitalización bursátil de las empresas domésticas							
	Medida en Pesos				Medida en Dólares			
	Mill. \$	m/m	a/a	2001	Mill. U\$S	m/m	a/a	2001
Dic-12	168.396	19,2%	-10,2%	404,4%	34.349	-7,5%	-21,3%	2,9%

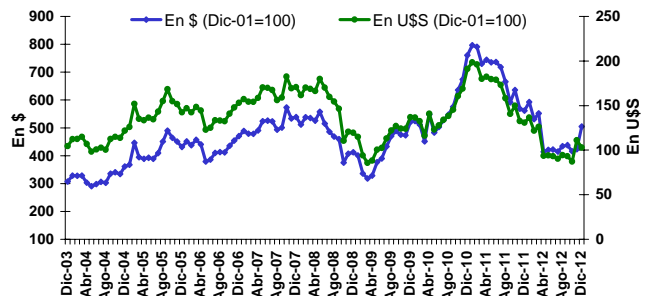
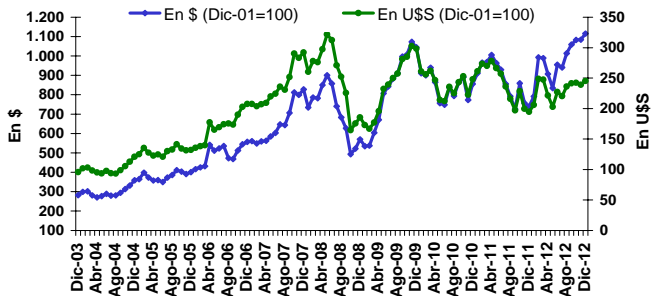

DISTRIBUCIÓN DEL VOLUMEN NEGOCIADO

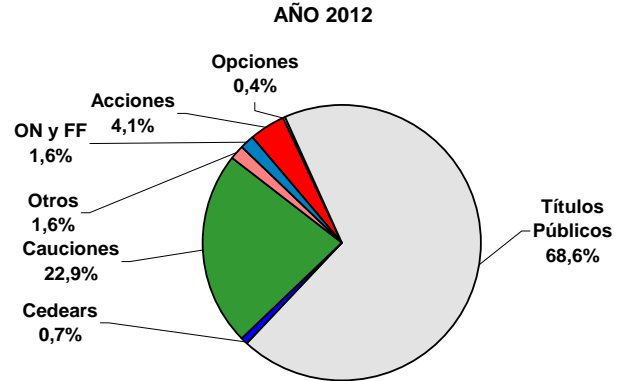
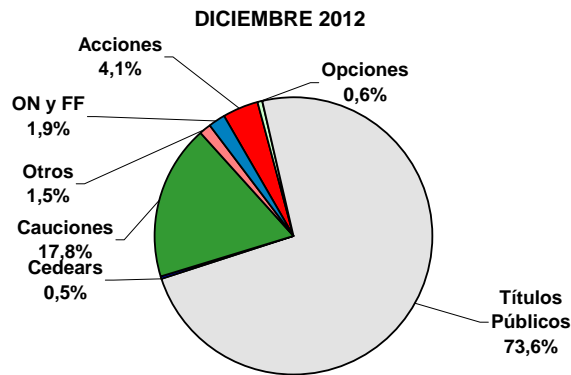

VOLUMEN PROMEDIO DIARIO: ACCIONES y TÍTULOS PÚBLICOS

Volumen negociado en Acciones - Promedio diario (mill. de \$)				
Dic-12	m/m	a/a	Acum. 2012	Var. Acum.
53,5	104,4%	37,4%	41,1	-25,8%

Volumen negociado en Títulos Públicos - Promedio diario (mill. de \$)					
Mes	MC	RC	Total	m/m	a/a
Dic-12	360,2	603,0	963,2	1,9%	79,1%

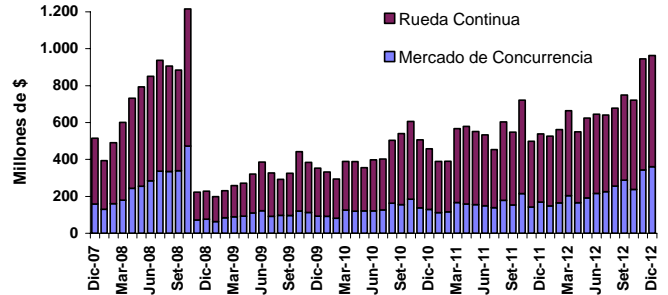
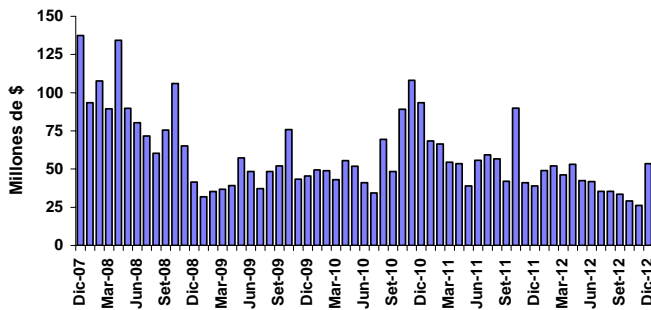

VOLUMEN PROMEDIO DIARIO: CEDEAR y CPD

Volumen negociado en CEDEARs - Promedio diario (mill. de \$)				
Dic-12	m/m	a/a	Acum. 2012	Var. Acum.
5,9	1,7%	134,2%	6,7	65,8%

Volumen negociado en CPD - Promedio diario (mill. de \$)				
Dic-12	m/m	a/a	Acum. 2012	Var. Acum.
8,6	3,3%	1,9%	8,1	35,6%

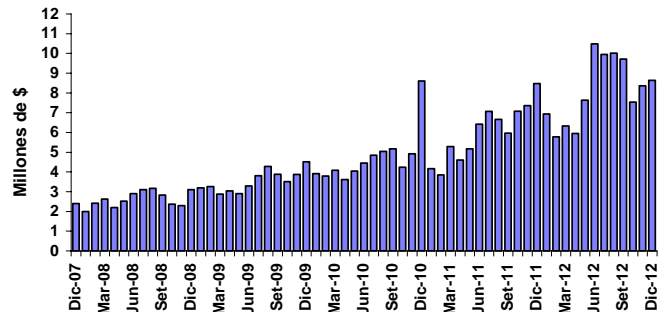
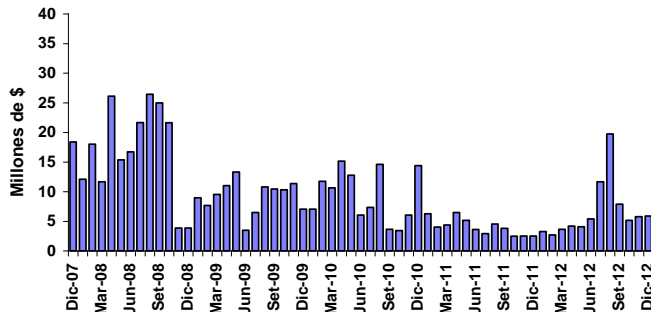

25 ACCIONES MÁS NEGOCIADAS (*)

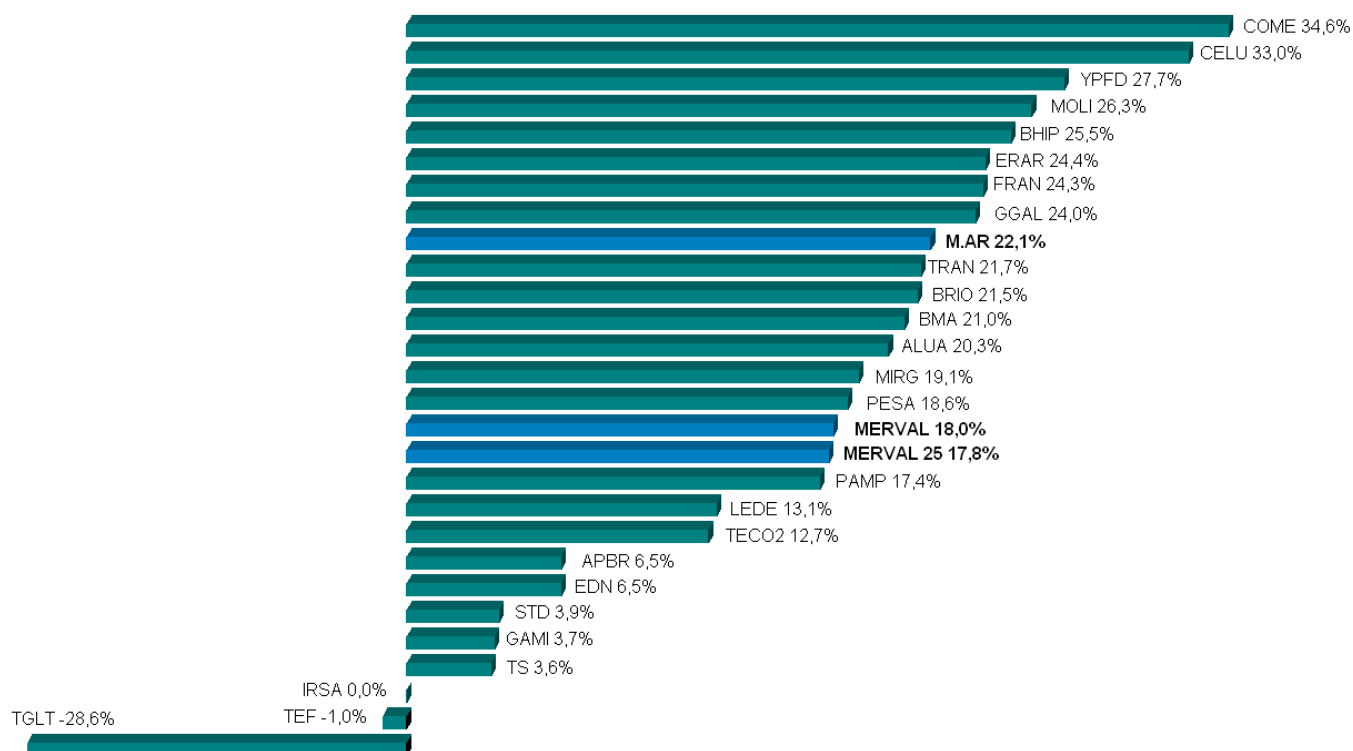

25 TÍTULOS PÚBLICOS MÁS NEGOCIADOS

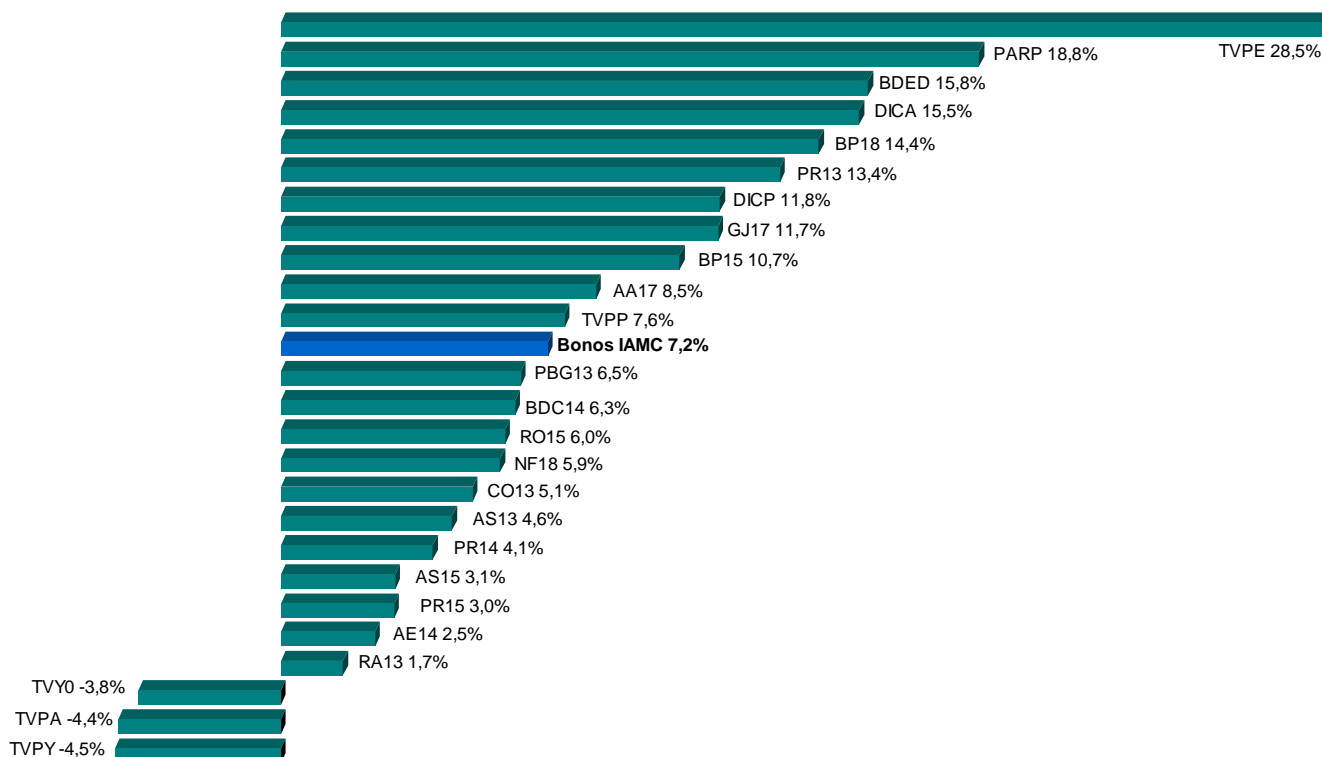

(*) Se consideran las especies sólo en su plazo estándar de negociación.

VOLÚMENES EFECTIVOS NEGOCIADOS

MERCADO CONCURRENCIA	Diciembre 2012	Noviembre 2012	Diciembre 2011
Acciones	963.520.336	523.699.343	701.145.880
Cedears	106.022.881	115.777.761	45.275.101
Títulos Públicos	6.484.088.724	6.861.837.024	3.037.208.682
Obligaciones Negociables	151.969.568	114.382.998	93.136.998
Cheques de Pago Diferido	155.393.789	167.107.561	152.564.799
Fideicomisos Financieros	89.776.892	65.666.095	96.393.937
Certificados de Participación	4.242.428	8.145.052	15.407.320
Valores de Deuda Fiduciaria	85.534.463	57.521.043	80.986.616
Fondos Comunes Cerrados	-	-	8.100
Warrants	3.397	7.445	-
Cauciones y Pases	4.171.569.786	5.263.444.699	4.316.377.846
Opciones	132.628.855	54.600.510	66.423.256
Préstamos	208.787.372	196.840.549	90.210.832
TOTAL M. CONCURRENCIA	12.463.761.601	13.363.363.987	8.598.745.429
Ejercicios ¹	167.539.618	17.162.224	111.790.728
Venta en Corto ¹	7.374.183	7.188.413	2.335.673
RUEDA CONTINUA			
Títulos Públicos	10.853.340.926	12.051.962.232	6.643.074.292
Obligaciones Negociables	190.121.709	129.883.094	243.194.745
Fideicomisos Financieros	21.835.767	23.075.897	37.538.691
Certificados de Participación	3.139.401	8.202.475	8.932.578
Valores de Deuda Fiduciaria	18.696.366	14.873.422	28.606.114
Cauciones y Pases	25.774.608	37.057.136	13.696.488
TOTAL R. CONTÍNUA	11.091.073.010	12.241.978.359	6.937.504.217
VOLUMEN TOTAL	23.554.834.611	25.605.342.346	15.536.249.646
Colocaciones Primarias (SICOLP)	492.447.396	794.941.590	

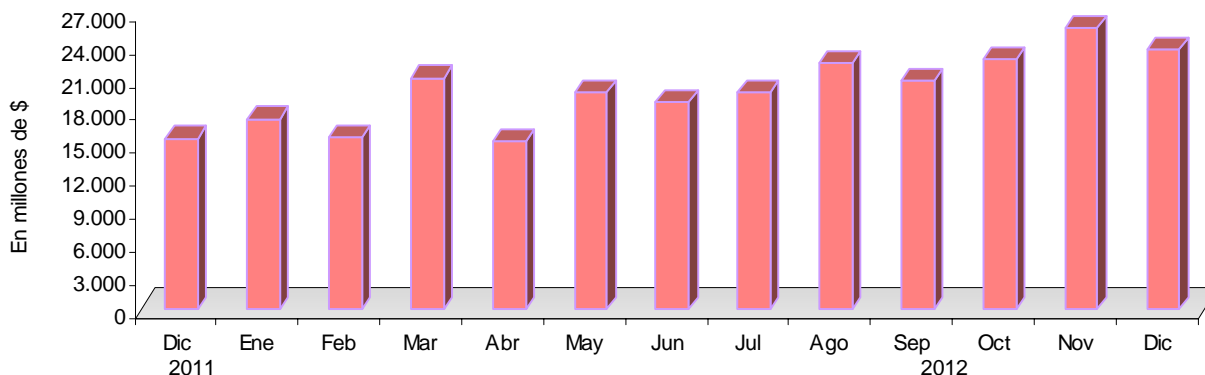

¹ No se encuentran incluidos en el volumen total por estar comprendidos en el rubro Acciones y/o T. Públicos.

Empresa	Código	Tipo	Fecha Aviso BCBA	Fecha Ex Cupón	Fecha de Pago	A recibir por el accionista	Coefficiente de Ajuste ⁽¹⁾
Molinos Juan Semino S.A.	SEMI	Dividendo en acciones	4-Dic-12	14-Dic-12	19-Dic-12	Se recibirán 0,09773663 nuevas acciones por cada una de tenencia.	1.09790
Merval S.A.	VALO	Dividendo en efectivo	7-Dic-12	5-Dic-12	10-Dic-12	\$100,000 por acción de VN\$87,000	1.02000
Nuevo Continente S.A.	NCON	Dividendo en efectivo	5-Dic-12	10-Dic-12	13-Dic-12	\$0,40 por acción de VN\$1	
Petrobrás Argentina S.A.	PESA	Dividendo en efectivo	10-Dic-12	18-Dic-12	21-Dic-12	\$0,104494925 por acción de VN\$1	1.03165
Repsol YPF	REP	Dividendo en efectivo	28-Nov-12	19-Dic-12	24-Dic-12	Ampliación del capital bajo la modalidad "Dividendo Flexible", Repsol ofrece comprar el derecho de suscripción emergente a un precio fijo. Ese precio por acción (€0,482) se toma como el importe del dividendo en efectivo a ser pagado.	1.02380
Garovaglio y Zorraquín S.A.	GARO GARO5	Dividendo en efectivo	19-Dic-12	21-Dic-12	28-Dic-12	\$0,09603113 por acción	1.01640

Notas:

(1) Mediante este coeficiente se pueden ajustar los precios de cierre históricos para hacerlos comparables con el precio ex-cupón y los cierres posteriores al corte.

Dividendos en efectivo de empresas domésticas
(Trimestrales, en millones de \$)

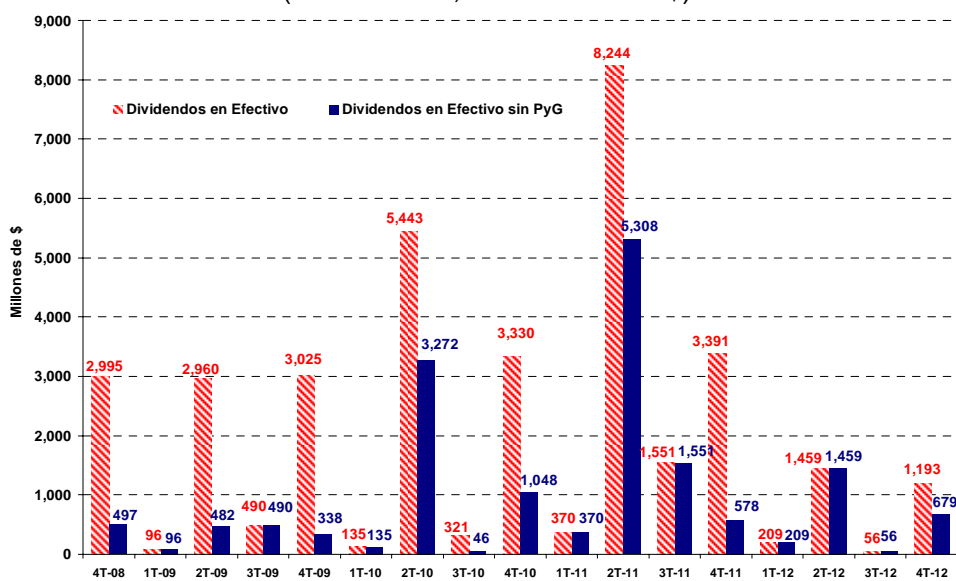

AMORTIZACIONES y RENTAS DE TÍTULOS PÚBLICOS



Denominación	Código BCBA	Fecha ex-cupón ⁽¹⁾	Fecha de Pago	Amortización (c/ 100 VN)	Interés (c/ 100 VN)	Precio ex cupón (\$ c/ 100 VR)	Nuevo VR	Coefficiente de Ajuste ^(*)
BODECOR en \$ 1ra. Serie - Pcia. de Corrientes	BCOR3	28-Nov-12	03-Dec-12	\$ 0.981	\$ 0.007	85.635	30.28%	1.03812
Bono de Consolidación en u\$s 1ra. Serie - Pcia. de Chaco	CCH1	28-Nov-12	03-Dec-12	USD 4.83	USD 0.44	496.006	22.72%	1.04676
GLOBAL en u\$s 8.75% Vto. 2017 Ley N.Y. - Canje 2010	GJ17	28-Nov-12	03-Dec-12		USD 4.38	513.895	100.00%	1.04107
Bono de Consolidación en \$ 4ta. Serie 2%	PR12	28-Nov-12	03-Dec-12	\$ 2.856	\$ 0.176	298.824	30.28%	1.03351
Bono de Consolidación en \$ 4ta. Serie	PRO7	28-Nov-12	03-Dec-12	\$ 0.981	\$ 0.007	85.173	30.28%	1.03833
Tít. de Consolidación Pcia. de Salta - 2da. Ser. en \$	SALT2	28-Nov-12	03-Dec-12	\$ 0.981	\$ 0.007	41.587	30.28%	1.07846
Valores Negociables Vinculados al PIB en Euros	TVPE	28-Nov-12	03-Dec-12		€ 6.055	34.178	100.00%	2.10662
Bono Garantizado en u\$s 4% Pcia. del Chaco - Vto. 2026	CHAQ	29-Nov-12	04-Dec-12	\$ 28.698	\$ 4.865	95.859	40.00%	1.87534
Bono Saneamiento Garantizado de Chaco Ser. 1	CHSG1	29-Nov-12	04-Dec-12	\$ 2.455	\$ 1.076	253.823	66.00%	1.02108
Bono Saneamiento Garantizado Serie 2 - Pcia. del Chaco	CHSG2	29-Nov-12	04-Dec-12	\$ 4.895	\$ 0.566	431.692	33.36%	1.03727
BOGAR 2018	NF18	29-Nov-12	04-Dec-12	\$ 1.914	\$ 0.295	246.198	55.60%	1.01614
BOGAR 2020	NO20	29-Nov-12	04-Dec-12	\$ 1.922	\$ 0.397	183.681	74.80%	1.01688
BOGAR Clase 1 Serie 2 Pcia. Río Negro	RNG12	29-Nov-12	04-Dec-12	\$ 2.221	\$ 0.443	55.550	31.48%	1.15234
BOGAR Clase 2 Serie 1 - Pcia. Río Negro	RNG21	29-Nov-12	04-Dec-12	\$ 3.863	\$ 0.575	569.180	55.60%	1.01402
BOGAR Clase 2 Serie 2 - Pcia. Río Negro	RNG22	29-Nov-12	04-Dec-12	\$ 1.080	\$ 0.421	68.678	92.40%	1.02366
Bonos CONSADEP en \$ 1ra. Serie - Pcia. de Tucumán	TUCS1	29-Nov-12	04-Dec-12	\$ 1.914	\$ 0.295	237.607	55.60%	1.01672
BONCOR 2017 en u\$s - Pcia. de Córdoba	CO17	04-Dec-12	07-Dec-12	USD 1.042	USD 0.635	520.757	62.50%	1.02495
BONAR en \$ BADLAR+300 pbs. - Vto. 2015	AS15	05-Dec-12	10-Dec-12		\$ 5.470	124.530	100.00%	1.04393
DISCOUNT en Euros Step Up - Vto. 2033	DICE	12-Dec-12	17-Dec-12		€ 3.620	627.065	100.00%	1.03658
Bono Ley 13.763 en \$ Pcia. de Bs. As. - Vto. 2014	PB14	12-Dec-12	17-Dec-12	\$ 2.154	\$ 0.065	147.040	23.05%	1.06548
Bono de Consolidación Previsional en \$ 4ta. Serie	PRE9	12-Dec-12	17-Dec-12	\$ 3.151	\$ 0.095	220.391	23.05%	1.06390
Bonos de Consolidación Ley 7.113 en \$ 2% - Pcia. de La Ri	PROR1	12-Dec-12	17-Dec-12	\$ 2.867	\$ 0.173	262.839	30.28%	1.03820
Bono Pcia. de Salta 9.5% Vto. 16/03/2022	SARH	12-Dec-12	17-Dec-12		USD 2.38	522.939	100.00%	1.02211
Valor Negociable Vinculado al PIB en u\$s Ley Argentina	TVPA	12-Dec-12	17-Dec-12		USD 6.27	52.349	100.00%	1.58266
Valor Negociable Vinculado al PIB en \$	TVPP	12-Dec-12	17-Dec-12		\$ 9.224	6.426	100.00%	2.43549
Valor Negociable Vinculado al PIB en u\$s Ley N. Y.	TVPY	12-Dec-12	17-Dec-12		USD 6.27	52.349	100.00%	1.58266
Valor Neg. Vinc. al PIB en u\$s Ley N.Y. 2035 Canje 2010	TVY0	12-Dec-12	17-Dec-12		USD 6.27	51.299	100.00%	1.59458

Notas:

(*) Mediante este coeficiente se pueden ajustar los precios de cierre históricos para hacerlos comparables con el precio ex -cupón y los cierres posteriores al corte.

(1) Plazo estándar 72 horas

Capitalización bursátil de empresas cotizantes por sector económico ⁽¹⁾Cifras en millones de U\$S⁽²⁾

EMPRESAS DOMÉSTICAS	Dic-12	% del Total	Dic-11	% del Total	Dic-12 / Dic-11	Dic-10	% del Total	Dic-12 / Dic-10
Industria de Petróleo y Gas	9.425	27,6%	16.922	39,0%	-44,3% ↓	22.684	35,3%	-58,5% ↓
Bancos	7.428	21,8%	6.531	15,1%	13,7% ↑	13.711	21,3%	-45,8% ↓
Telecomunicaciones	5.747	16,8%	4.494	10,4%	27,9% ↑	5.666	8,8%	1,4% ↑
Industria Metalúrgica y Siderúrgica	2.682	7,9%	3.326	7,7%	-19,4% ↓	5.712	8,9%	-53,1% ↓
Actividades Inmobiliarias	1.598	4,7%	1.627	3,8%	-1,8% ↓	1.935	3,0%	-17,4% ↓
Alimentos y Bebidas	1.565	4,6%	2.045	4,7%	-23,5% ↓	2.116	3,3%	-26,0% ↓
Holdings	800	2,3%	1.920	4,4%	-58,4% ↓	3.159	4,9%	-74,7% ↓
Agricultura y Ganadería	752	2,2%	824	1,9%	-8,8% ↓	1.197	1,9%	-37,2% ↓
Manufacturas de Origen Agropecuario	585	1,7%	934	2,2%	-37,3% ↓	1.130	1,8%	-48,2% ↓
Comercio	522	1,5%	324	0,7%	61,3% ↑	375	0,6%	39,2% ↑
Manufacturas de Origen Industrial	445	1,3%	398	0,9%	11,8% ↑	594	0,9%	-25,1% ↓
Transporte de Gas	411	1,2%	589	1,4%	-30,2% ↓	1.087	1,69%	-62,2% ↓
Generación de Energía Eléctrica	361	1,1%	634	1,5%	-43,1% ↓	905	1,4%	-60,1% ↓
Construcción	334	1,0%	470	1,1%	-29,0% ↓	540	0,8%	-38,2% ↓
Distribución de Gas	300	0,9%	504	1,2%	-40,4% ↓	730	1,1%	-58,9% ↓
Turismo, Recreación y Juegos de Azar	227	0,7%	481	1,1%	-52,9% ↓	817	1,3%	-72,2% ↓
Act. Financieras, Bursátiles y Seguros	186	0,5%	198	0,5%	-5,8% ↓	221	0,3%	-15,7% ↓
Papel y Celulosa	144	0,4%	166	0,4%	-13,0% ↓	314	0,5%	-54,0% ↓
Distribución de Energía Eléctrica	139	0,4%	394	0,9%	-64,7% ↓	734	1,1%	-81,1% ↓
Calzado e Indumentaria	124	0,4%	139	0,3%	-10,8% ↓	136	0,2%	-8,5% ↓
Transporte de Pasajeros y Peajes	108	0,3%	98	0,2%	10,9% ↑	148	0,2%	-26,7% ↓
Industria Automotriz	90	0,3%	94	0,2%	-4,5% ↓	109	0,2%	-17,0% ↓
Equipamiento para el Hogar	81	0,2%	84	0,2%	-4,1% ↓	116	0,2%	-30,3% ↓
Transporte de Energía Eléctrica	52	0,2%	119	0,3%	-56,4% ↓	181	0,3%	-71,4% ↓
Editoriales e Imprentas	25	0,1%	31	0,1%	-18,6% ↓	37	0,1%	-30,5% ↓
TOTAL DOMÉSTICAS	34.131	100%	43.346	100%	-21,3% ↓	64.351	100%	-47,0% ↓

EMPRESAS EXTRANJERAS	Dic-12	% del Total	Dic-11	% del Total	Dic-12 / Dic-11	Dic-10	% del Total	Dic-12 / Dic-10
Industria de Petróleo y Gas	133.315	37,2%	209.812	54,2%	-36,5% ↓	259.565	53,9%	-48,6% ↓
Bancos	108.846	30,4%	68.617	17,7%	58,6% ↑	88.942	18,5%	22,4% ↑
Telecomunicaciones	82.367	23,00%	84.764	21,90%	-2,8% ↓	103.779	21,6%	-20,6% ↓
Industria Metalúrgica y Siderúrgica	33.562	9,4%	23.761	6,1%	41,2% ↑	29.143	6,1%	15,2% ↑
Holdings	79	0,02%	76	0,02%	4,1% ↑	-	-	- ↑
TOTAL EXTRANJERAS	358.169	100%	387.030	100%	-7,5% ↓	481.428	100%	-25,6% ↓

TOTAL GENERAL	392.300		430.376		-8,8% ↓	545.779		-28,1% ↓
----------------------	----------------	--	----------------	--	----------------	----------------	--	-----------------

N° de EMPRESAS CONSIDERADAS ⁽³⁾	Dic-12	Dic-11	Dic-10
Domésticas	89	90	91
Extranjeras	6	6	5
Total	95	96	96

Notas:

(1) Según la Clasificación Sectorial IAMC disponible en www.iamc.sba.com.ar/tutoriales/anexos

(2) Tipos de cambios considerados (\$/U\$S, fdp): Dic.-12: 4,9175 / Dic.-11: 4,3075 / Dic.-10: 3,98.

(3) No se consideran aquellas empresas que nunca registraron cotización a pesar de contar con autorización de cotización. Las 6 empresas extranjeras consideradas (según su código de BCBA) son: AEN, APBR, STD, REP, TEF y TS.

Free Float promedio de Empresas Domésticas por Sector Económico ^{(1) (2)}

Sector ⁽³⁾	Período									
	Set-10	Dic-10	Mar-11	Jun-11	Set-11	Dic-11	Mar-12	Jun-12	Set-12	Dic-12
Actividades Inmobiliarias	31.00	25.79	28.08	37.48	35.95	35.09	35.57	35.57	35.28	35.23
Agricultura y Ganadería	47.57	32.12	36.71	36.40	29.19	35.69	35.83	35.83	35.09	35.26
Alimentos y Bebidas	22.74	22.74	21.28	21.28	21.28	21.28	21.28	21.28	21.28	21.28
Bancos	30.11	30.39	30.29	30.54	30.54	30.91	30.91	30.91	30.86	30.85
Calzado e Indumentaria	37.86	37.71	37.71	29.33	27.04	26.87	26.87	26.87	24.58	24.15
Comercio	14.80	14.80	14.80	14.80	14.80	14.78	14.76	14.76	14.48	14.72
Construcción	19.94	19.94	19.96	19.96	19.96	19.96	19.96	19.96	19.96	19.96
Distribución de Energía Eléctrica	35.32	35.32	35.32	35.78	35.16	35.73	35.10	35.10	47.60	47.62
Distribución de Gas	30.37	30.37	30.37	30.37	30.37	30.37	30.37	30.37	30.37	30.37
Editoriales e Imprentas	11.91	9.18	9.18	9.18	9.18	9.18	9.18	9.18	9.18	9.18
Equipamiento para el Hogar	39.85	39.84	40.74	40.74	41.00	41.00	41.00	41.00	41.01	41.01
Generación de Energía Eléctrica	32.12	32.12	32.12	32.12	32.12	32.12	32.12	32.12	31.98	31.98
Holdings	60.24	60.19	61.35	61.30	61.33	61.17	59.75	59.75	74.86	74.86
Industria Automotriz	35.49	35.49	35.49	35.49	35.49	35.49	35.49	35.49	35.49	35.27
Industria de Petróleo y Gas	31.47	31.47	31.56	34.20	34.26	31.96	31.71	31.71	31.71	31.71
Industria Metalúrgica y Siderúrgica	33.24	33.24	33.24	33.24	33.24	33.24	33.24	33.24	33.24	33.23
Manufacturas de Origen Agropecuario	32.96	32.96	31.40	32.47	30.41	30.40	30.40	30.40	31.63	31.92
Manufacturas de Origen Industrial	30.78	30.75	30.72	30.72	32.48	32.39	32.29	32.29	32.20	31.73
Papel y Celulosa	38.75	38.75	23.54	23.54	23.54	23.54	23.54	23.54	31.04	31.04
Telecomunicaciones	38.74	38.74	38.74	38.74	37.66	35.63	35.63	35.63	35.63	33.44
Transporte de Energía Eléctrica	47.00	47.35	47.35	47.35	47.00	47.00	47.35	47.35	47.35	47.35
Transporte de Gas	44.12	44.12	44.12	44.12	44.12	44.12	44.12	44.12	46.27	46.27
Transporte de Pasajeros y Peajes	46.45	46.45	46.45	46.45	46.45	46.45	46.45	46.45	46.45	46.45
Turismo, Recreación y Juegos de Azar	9.15	9.15	9.24	9.35	9.35	9.38	9.33	9.33	9.46	9.46
PROMEDIO TOTAL DE SECTORES	33.41	32.46	32.07	32.29	31.75	31.82	31.76	31.76	33.21	33.10
PROMEDIO TOTAL DE EMPRESAS	31.68	31.17	31.06	31.75	31.40	31.38	31.30	31.30	32.12	31.68

Evolución del Free Float de las Empresas Domésticas del Panel Merval 25 del 4T-12

Empresa	Período									
	Sep-10	Dec-10	Mar-11	Jun-11	Sep-11	Dec-11	Mar-12	Jun-12	Sep-12	Dec-12
Aluar	27.42	27.42	27.42	27.42	27.42	27.42	27.42	27.42	27.42	27.42
Banco Hipotecario	7.30	7.70	7.80	7.80	7.80	7.80	7.80	7.80	7.80	7.80
Banco Macro	59.18	59.25	60.08	60.32	60.32	60.32	60.32	60.32	60.05	59.97
Central Puerto	40.91	40.91	40.91	40.91	40.91	40.91	40.91	40.91	40.91	40.91
Sociedad Comercial del Plata	77.71	77.71	77.71	77.22	77.71	77.71	77.71	77.71	78.48	78.48
Edenor	47.75	47.75	47.75	48.77	48.77	48.77	48.77	48.77	48.98	49.00
Siderar	39.06	39.06	39.06	39.06	39.06	39.06	39.06	39.06	39.06	39.03
BBVA Banco Francés	24.03	24.03	24.03	24.03	24.03	24.03	24.03	24.03	24.03	24.04
Boldt Gaming	9.59	9.59	9.66	9.89	9.89	9.99	9.96	9.96	10.22	10.22
Grupo Financiero Galicia	77.35	77.35	77.35	77.35	77.35	77.35	77.35	77.35	77.35	77.35
Solvay Indupa	29.41	29.41	29.41	29.41	29.41	29.41	29.41	29.41	29.41	29.41
Ledesma	9.63	9.63	9.63	9.63	9.63	9.63	9.63	9.63	9.61	9.61
Mirgor	48.00	48.00	48.00	48.00	48.00	48.00	48.00	48.00	48.00	48.00
Molinos Río de la Plata	25.29	25.29	24.97	24.97	24.97	24.97	24.97	24.97	24.97	24.97
Pampa Energía	79.34	79.08	84.90	85.15	85.15	84.35	77.28	77.28	77.21	77.21
Petrobrás Argentina	32.80	32.80	32.80	32.80	32.80	32.80	32.80	32.80	32.80	32.80
Telecom Argentina	45.26	45.26	45.26	45.26	45.26	45.26	45.26	45.26	45.26	45.26
Transp. de Gas del Norte	43.53	43.53	43.53	43.53	43.53	43.53	43.53	43.53	43.53	43.53
Transener	47.00	47.35	47.35	47.35	47.00	47.00	47.35	47.35	47.35	47.35
YPF	0.50	0.50	0.50	16.31	17.24	17.24	17.24	17.24	17.24	17.24
PROMEDIO	38.55	38.58	38.91	39.76	39.81	39.78	39.44	39.44	39.48	39.48

Notas:

(1) El free float se define como el porcentaje del capital social que no está en poder del grupo o accionistas controlantes. Las empresas listadas en la BCBA están obligadas (por el Reglamento de Cotización de la BCBA) a brindar esta información (lo hacen a través de la Síntesis de Estados Contables presentada trimestralmente). A partir de estos datos, el free float de cada empresa se calcula como 100% menos el porcentaje en poder del grupo controlante. Para el free float por sector se calcula el promedio de los free float de las empresas que lo integran. Los cálculos de free float no están corregidos por las tenencias del Fondo de Garantía de Sustentabilidad (FGS). Es decir que el free float incluye el porcentaje en poder del FGS.

(2) La clasificación sectorial IAMC, así como las empresas comprendidas dentro de cada sector están disponibles en www.iamc.sba.com.ar/tutoriales/anexos.

(3) No se informa el free float del sector Actividades Financieras Bursátiles y Seguros ya que en el caso de las dos empresas que lo componen (VALO y MTBA), dicho concepto no es aplicable.

FINANCIAMIENTO EMPRESARIO DESDE EL AÑO 2000 (Mill. U\$S) EMISIONES AUTORIZADAS A COTIZAR EN LA BCBA ⁽¹⁾

Período	Grandes Empresas				PyMEs					TOTAL GENERAL
	ON/VCP	FF	Acciones	TOTAL	ON/VCP	FF	Acciones	CPD	TOTAL	
2000	5.665	2.876	529	9.070	-	-	-	-	-	9.070
2001	2.425	3.096	137	5.658	1,3	6,3	-	-	7,6	5.666
2002	2.362	50	167	2.580	4,1	1,4	-	-	5,4	2.585
2003	1.430	442	235	2.106	1,9	9,3	-	0,1	11	2.117
2004	1.588	501	292	2.382	0,8	24	-	14	39	2.421
2005	3.637	1.634	912	6.182	1,2	70	-	68	140	6.322
2006	2.993	2.275	420	5.688	4,4	108	2,1	137	251	5.939
2007	3.281	2.482	986	6.748	1,8	166	-	189	357	7.106
2008	454	2.966	405	3.825	3,5	163	-	195	361	4.186
2009	764	2.470	325	3.559	2,4	90	-	226	318	3.877
2010	2.649	4.512	265	7.426	4,4	52	-	290	346	7.772
2011	2.146	5.428	43	7.617	24,6	66	6,4	346	443	8.060
2012 ^(*)	3.870	3.318	21	7.209	28,8	63	4	427	524	7.733
TOTAL	33.264	32.050	4.736	70.050	79	819	13	1.892	2.803	72.853

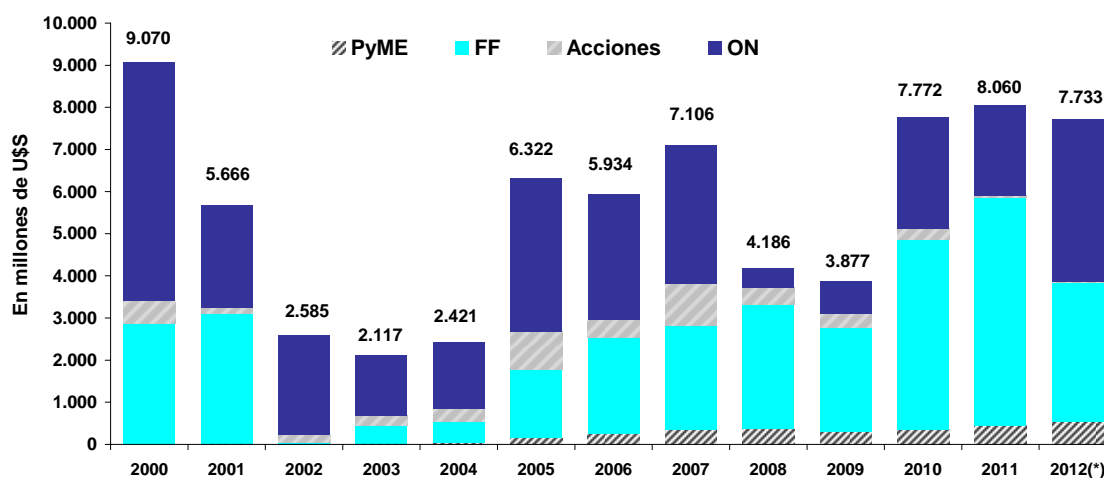

PARTICIPACIÓN POR INSTRUMENTO (2000-2012^(*))

GRANDES EMPRESAS

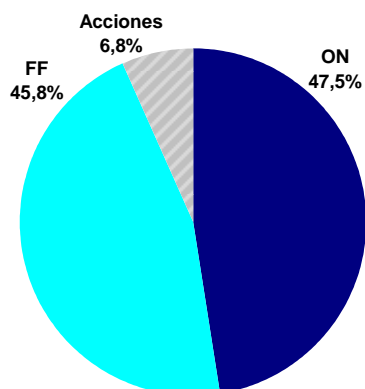

PyMEs

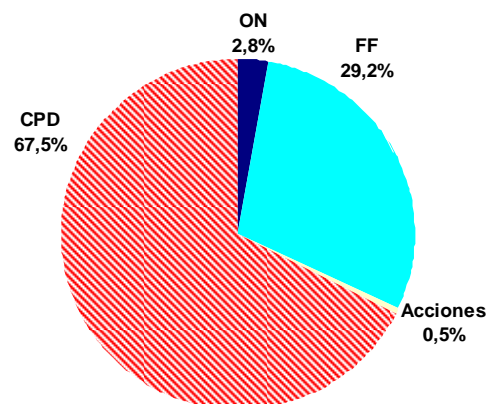

¹⁾ Incluye reestructuraciones y productos estructurados.

^(*) Al 28/12/12. Información mensual disponible en <http://www.iamc.sba.com.ar/informeefinanciamiento/>

	2008	2009	Años			Dic-12	Variaciones ⁽¹⁾		
			2010	2011	2012		m/m	a/a	Acumulado
ÍNDICES BURSÁTILES									
ACCIONES									
Merval (fdp)	1,079.7	2,320.7	3,523.6	2,462.6	2,854.3	2,854.29	17.98%	15.90%	15.90%
Var. Anual (en \$)	-49.8%	115.0%	51.8%	-30.1%	15.9%				
Merval Argentina (fdp)	773.6	1,652.9	2,964.8	1,904.3	1,999.4	1,999.38	22.08%	4.99%	4.99%
Var. Anual (en \$)	-51.0%	113.7%	79.4%	-35.8%	5.0%				
Merval 25 (fdp)	1,077.0	2,317.9	3,591.3	2,528.8	2,864.8	2,864.79	15.56%	13.29%	13.29%
Var. Anual (en \$)	-50.1%	115.2%	54.9%	54.9%	13.3%				
TÍTULOS PÚBLICOS									
Índice de Bonos IAMC - Var. Anual	-42.2%	133.6%	38.7%	5.2%	37.2%	1,819.9	7.17%	37.18%	37.18%
Corto Plazo en \$ - Var. Anual	-20.9%	201.9%	37.0%	25.6%	21.6%	2,252.5	3.39%	21.60%	21.60%
Corto Plazo en US\$ - Var. Anual	-34.4%	120.5%	16.7%	21.0%	58.3%	880.2	5.62%	58.35%	58.35%
Largo Plazo en \$ - Var. Anual	-55.4%	126.1%	64.7%	-22.4%	24.8%	2,189.0	11.91%	24.76%	24.76%
Largo Plazo en US\$ - Var. Anual	-59.4%	186.3%	28.3%	20.2%	55.1%	1,610.4	9.23%	55.07%	55.07%
VOLUMEN PROMEDIO (Mill. \$)									
Total	962.7	545.9	722.0	848.2	1,005.5	1,308.6	2.21%	51.6%	18.5%
Acciones	85.2	46.0	60.8	55.4	41.3	53.5	104.4%	37.4%	-25.5%
CEDEAR	17.2	7.1	9.4	4.1	6.8	5.9	1.7%	134.2%	67.2%
Títulos Públicos	697.7	316.0	431.5	530.4	690.2	963.3	1.9%	79.11%	30.1%
Obligaciones Negociables	5.0	5.8	8.3	10.9	11.1	19.0	55.6%	1.7%	2.1%
Cheques de Pago Diferido	2.6	11.1	4.7	6.0	8.2	8.6	3.3%	1.9%	36.1%
Fideicomisos Financieros	4.4	9.2	3.5	5.6	5.2	6.2	39.7%	-16.7%	-6.9%
Cauciones y Pases	133.3	143.5	189.4	224.2	230.3	233.2	-12.0%	-3.1%	2.7%
Opciones	4.4	3.7	5.9	4.7	4.0	7.4	169.9%	99.7%	-15.6%
Préstamos	13.0	3.5	8.4	6.9	8.4	11.6	17.5%	131.0%	22.1%
Ejercicios ⁽²⁾	13.0	3.5	4.6	3.5	3.3	9.3	984.7%	49.9%	-6.5%
Ventas en Corto ⁽²⁾	13.0	3.5	0.3	0.1	0.3	0.4	4.1%	188.5%	122.8%
TAMAÑO DE MERCADO									
Capitalización Bursátil Total (miles mill. \$)	1,234	2,185	1,900	1,611	2,314	2,314	3.86%	43.6%	44%
Cap. Bursátil Doméstica (miles mill. \$) ⁽³⁾	138	174	254	188	168	168.4	19.2%	-10.2%	-10.2%
Cap. Bursátil Doméstica / PIB	13.6%	14.9%	16.1%	9.9%	7.4%	7.4%	1.2 pp	-2.5 pp	-2.5 pp
Free Float Promedio Emp. Domésticas	32.4%	32.6%	31.2%	31.5%	31.7%	31.7%	0 p.p	0.3 p.p	0.3 p.p
Cantidad de Empresas Listadas (eop)	110	105	107	105	104	104	1	-2	-2
Ofertas Públicas Iniciales (OPI)	1	-	2	1	1	1	n/a	n/a	n/a
FINANCIAMIENTO DE EMPRESAS									
Total (Mill. U\$S)	4,186	3,877	7,772	8,060	7,733	1,512	88.5%	174.1%	-4.1%
Grandes (Mill. U\$S)	3,825	3,559	7,426	7,617	7,209	1,458	91.3%	189.7%	-5.4%
PyME (Mill. U\$S)	361	318	346	443	524	55	36.7%	12.6%	18.2%
DIVIDENDOS EN EFECTIVO (Mill. \$)									
Total	69,549	91,363	85,109	105,182	38,722	231.8	n/a ⁽⁴⁾	-94.9%	-63.4%
Empresas Domésticas	11,445	6,571	9,229	13,556	2,917	231.8	n/a ⁽⁴⁾	154.8%	-78.5%
Empresas Extranjeras	58,104	84,792	75,880	91,626	35,805	0	n/a ⁽⁴⁾	n/d	n/d
TASAS DE INTERÉS (fdp)									
Bonos Tesoro USA 10 años (%)	2.22	3.84	3.30	1.88	1.76	1.76	15 pbs	-12 pbs	-12 pbs
LIBOR en US\$ 180 días (% anual)	1.78	0.43	0.46	0.81	0.51	0.51	-2 pbs	-30 pbs	-30 pbs
Riesgo País (EMBI+ Argentina, bps)	1704	659	496	925	991	991	-149 pbs	66 pbs	66 pbs
Caución en \$ 30 días (% anual)	15.0	12.15	13.0	14.00	16.00	16.00	-50 pbs	200 pbs	200 pbs
CPD Avalados (% Anual)	24.89	13.45	13.93	17.00	19.90	19.90	110 pbs	290 pbs	290 pbs

Notas:

(1) m/m: Variación mensual - a/a: Variación Interanual - Acumulado: Variación acumulada desde el último día de 2011 o respecto del acumulado del mismo período del año anterior, en el caso de Volumen Promedio, Financiamiento de Empresas y Dividendos en Efectivo.

(2) Este volumen se incluye y se distribuye entre los distintos rubros según el instrumento sobre el cual se efectuó la operación (acciones, títulos públicos, etc.)

(3) La capitalización bursátil de empresas domésticas excluye de su cómputo a las siguientes firmas: Andes Energía (AEN), Tenaris (TS), Repsol YPF (REP), Banco Santander (STD), Telefónica S.A. (TEF) y Petróleo Brasileiro (APBR).

(4) Dada la variabilidad que muestran los dividendos entre un mes y otro, no se informa la variación por ser un indicador poco relevante.

Bolsas Internacionales (var. % en U\$S)

Mejores y peores 5 en Diciembre de 2012

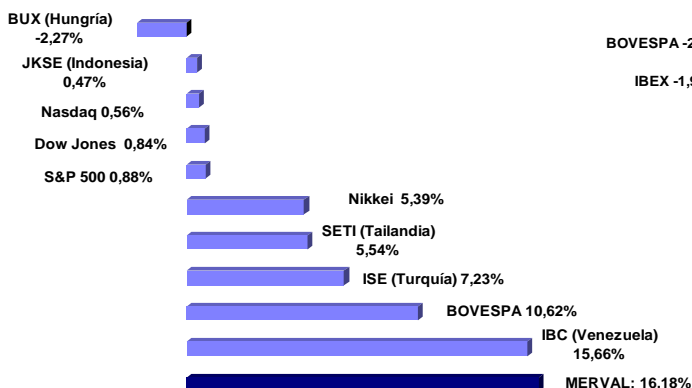

Mejores y peores 5 en 2012

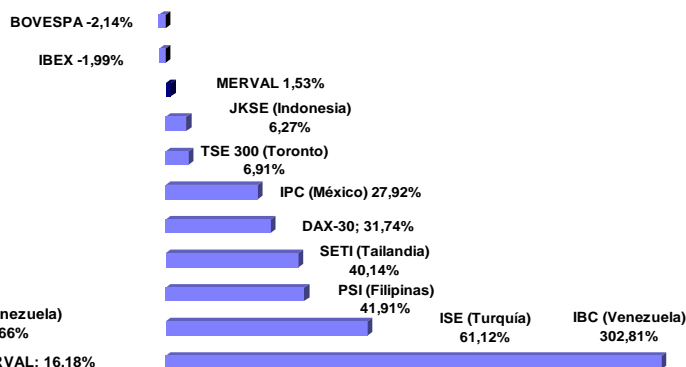

Divisas (var. % contra U\$S)

Mejores y peores 5 en Diciembre de 2012

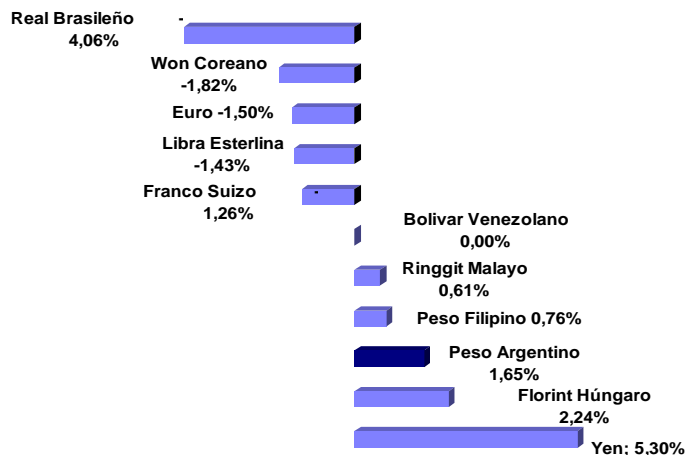

Mejores y peores 5 en 2012

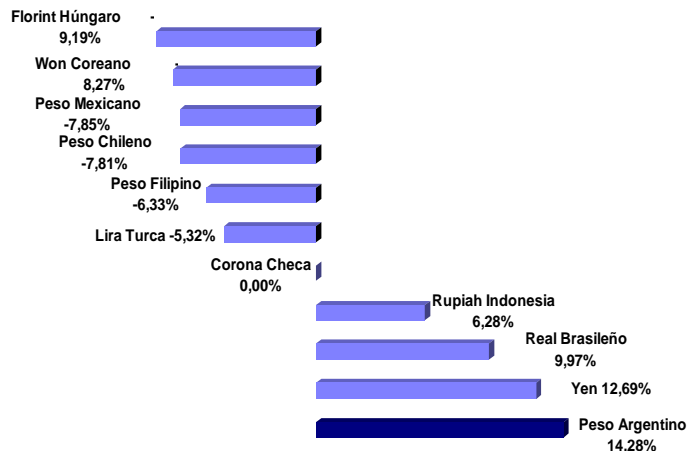

Commodities (var. % en U\$S)

Variación Diciembre 2012

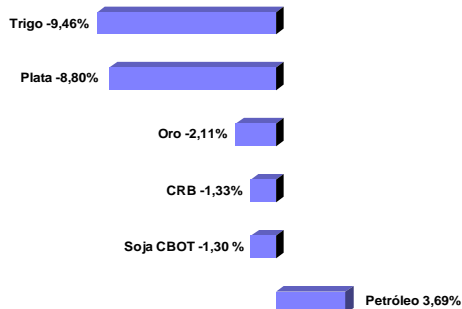

Variación Año 2012

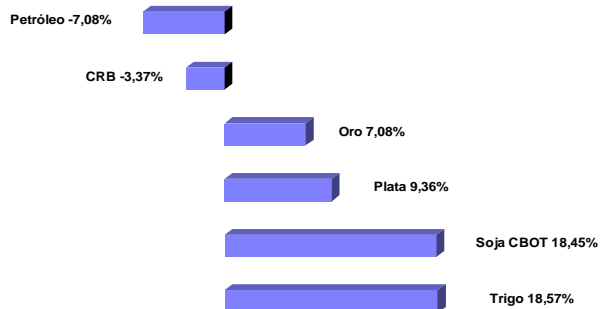

(*) CRB: Índice de precios de commodities elaborado por Commodities Research Bureau

Fondo de Garantía de Sustentabilidad (FGS)

Estructura de la cartera de inversiones

INSTRUMENTO	2º trim 2012		1º trim 2012	2º trim 2011	2º trim 2012 / 2º trim 2011
	Mill. \$	% del Total	% del Total	% del Total	Cambio en p.p.
Disponibilidades y otros	22.020	10,2%	8,7%	7,7%	2,5 ↑
Inversiones	193.115	89,8%	91,3%	92,3%	-2,5 ↓
Acciones	14.804	6,9%	8,1%	12,4%	-5,5 ↓
Títulos y Obligaciones Negociables	128.274	59,6%	59,1%	56,2%	3,4 ↑
Plazo Fijo	19.142	8,9%	10,2%	10,3%	-1,4 ↓
Proyectos Productivos o de Infraestructura	30.895	14,4%	13,8%	11,0%	3,4 ↑
TOTAL	215.135	100%	100%	100%	

Total fondos administrados por el FGS

En millones de pesos

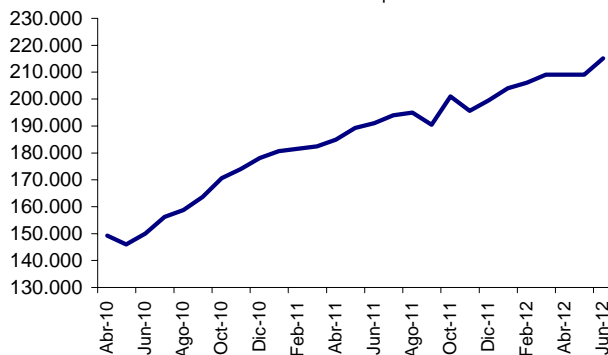

Composición de la cartera del FGS

Datos al 2º trim 2012

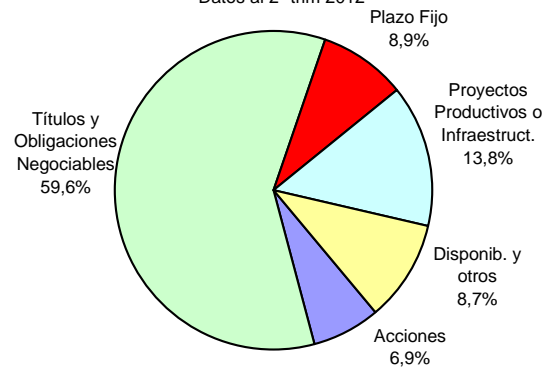

Cartera de Títulos Públicos del FGS

Datos al 2º trim 2012

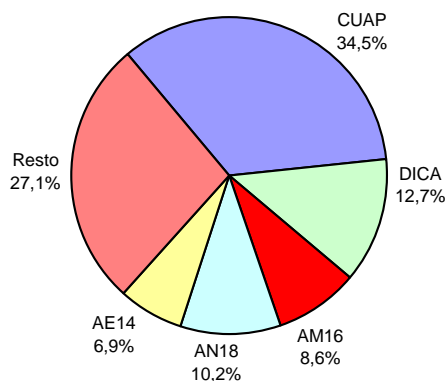

Cartera de Acciones del FGS

Datos al 2º trim 2012

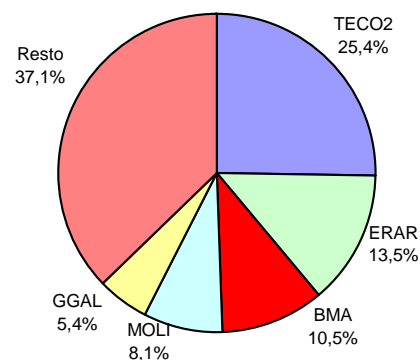

Fuente: elaboración propia en base a últimos datos publicados por ANSES

Fondos Comunes de Inversión (FCI)

Evolución de los Patrimonios administrados

TIPOS DE FONDOS	Dic - 12		Variaciones		
	En Millones	% del Total	Mes	Semestre	Año
En pesos	42.798,8	100,0%	0,7%	19,2%	59,7%
Renta Fija	18.873,0	44,1%	-4,4%	10,5%	75,9%
Plazo Fijo	16.594,2	38,8%	3,7%	30,1%	45,4%
Renta Mixta	5.701,6	13,3%	6,1%	22,6%	75,9%
Renta Variable	1.225,1	2,9%	13,2%	3,6%	0,1%
De Dinero	404,9	0,9%	33,0%	81,4%	106,6%
En dólares	460,9	100,0%	-2,7%	-11,0%	-8,6%
Renta Fija	294,0	63,8%	-2,6%	-5,8%	-8,5%
Renta Mixta	128,4	27,9%	2,6%	-5,6%	23,2%
Renta Variable	38,5	8,4%	-10,3%	-41,9%	-48,9%
Plazo Fijo	0,0	0,0%	-100,0%	-100,0%	-100,0%

Participación por tipo de FCI en Pesos

Datos al 28-12-2012

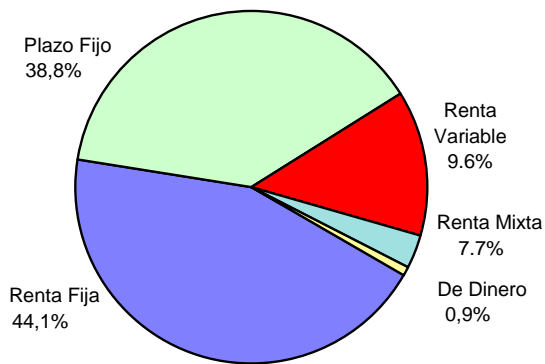

Participación por tipo de FCI en Dólares

Datos al 28-12-2012

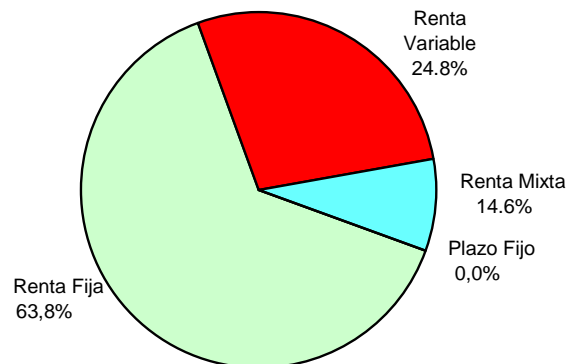

Fuente: elaboración propia en base a datos de Thomson Reuters

DESTACADOS MACROECONÓMICOS DEL MES

- La recaudación tributaria de diciembre alcanzó los \$62.221 millones, con un alza nominal interanual del 27,2%. De este modo, los ingresos tributarios del año 2012 totalizaron 679.799 millones, lo que representó un aumento nominal del 26% respecto del dato del año 2011.
- De acuerdo con el Informe de Avance del Nivel de Actividad (INDEC) el PIB del tercer trimestre de 2012 creció 0,7% respecto del mismo período de 2011. De este modo, el nivel de actividad acumulado al tercer trimestre observó un aumento del 1,8% anual.
- En noviembre, la actividad manufacturera (según el EMI del INDEC), cayó 1,4% interanual. Esto implicó que el volumen de producción acumulado entre enero y noviembre fuese 0,9% inferior al del mismo período de 2011. Cabe mencionar que las cifras de industria manufacturera de FIEL no volverán a publicarse hasta febrero de 2012, siendo octubre el último dato disponible.
- En octubre, la actividad de la construcción registró el octavo mes consecutivo de caídas interanuales. En esta oportunidad el retroceso fue de 4,7%, lo que implicó una caída anual del 2,7% para el acumulado enero-noviembre.
- Al 28-12-12, el tipo de cambio de referencia del BCRA (Com. A3500) registraba un valor de \$4,913 lo que implicó un aumento del 14,2% respecto al cierre de 2011. Se trata de la mayor tasa de devaluación del peso desde el año 2002.

SECTOR FISCAL

Recaudación Tributaria (Mill. \$)					
Mes	Ganancias	IVA	Com. Ext.	Seg. Social	Total
Dic-12	13.602	18.188	4.955	15.240	62.221

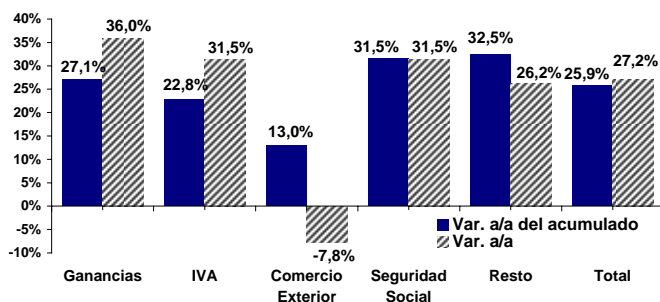

Resultado Primario (Mill \$)				Resultado Financiero (Mill. \$)			
Oct-12	a/a	Acum.	Acum. a/a	Oct-12	a/a	Acum.	Acum. a/a
660	48%	7.394	-41,3%	-4.051	-36%	-20.142	-144%

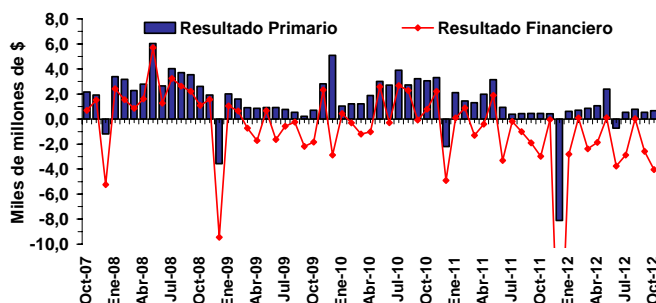

INDUSTRIA MANUFACTURERA

EMI (INDEC)				IPI (FIEL)			
Nov-12	m/m se	a/a	Acum. a/a	Oct-12(*)	m/m (se)	a/a (ce)	Acum. a/a
140,3	-2,0%	-1,4%	-0,9%	176,3	0,1%	1,1%	1,9%

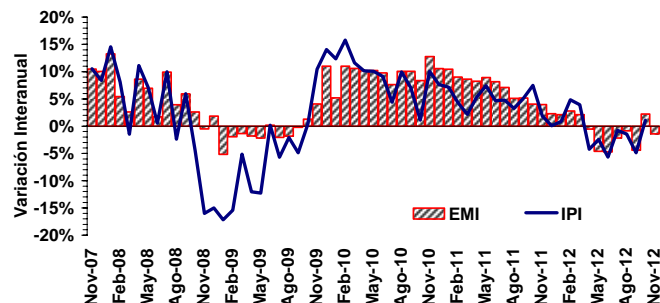

EMI (INDEC) - Ene.-Nov.-12		IPI (FIEL) - Ene.-Oct.-12(*)	
Sector	Var. Acum. Interanual	Sector	Var. Acum. Interanual
Industria del Tabaco	6.8%	Alimentos y Bebidas	2.8%
Sust. y Prod. Químicos	4.0%	Químicos y Plásticos	2.7%
Industria Textil	3.9%	Petróleo procesado	2.6%
Refin. de Petróleo	2.9%	Metalmeccánica	0.2%
Caucho y Plástico	2.1%	IPI	-1.0%
Industria Alimenticia	1.6%	Cigarrillos	-1.2%
Edición e Impresión	1.4%	Papel y Celulosa	-2.5%
Papel y Cartón	1.2%	Insumos Textiles	-4.0%
Minerales No Metálicos	1.1%	Minerales no Metálicos	-6.0%
EMI	-0.9%	Siderurgia	-7.5%
Metalmeccánica	-1.3%	Automotores	-11.2%
Industria Metálica Básica	-8.2%		
Automotores	-8.3%		

Notas:
se: sin estacionalidad ce: con estacionalidad. (*) Último dato disponible

EMAE y PIB

EMAE (INDEC)						
Oct-12	m/m se	a/a	Acum. a/a	12 meses	2011	2010
201,0	1,2%	3,0%	2,0%	2,7%	8,9%	9,2%

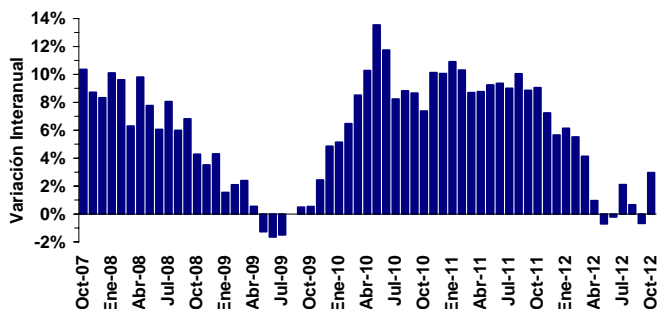

PIB del 3T-12			Demanda Agregada (Var. a/a)			Inversión / PIB
Billn. \$ corr.	Var. a/a	Acum.	Consumo	Inversión	Gasto Público	
2.18	0.7%	1.8%	2.1%	-3.5%	5.6%	25.1%

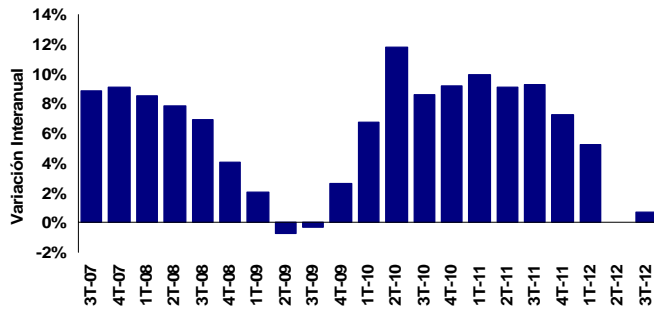

VENTAS MINORISTAS y CONFIANZA DEL CONSUMIDOR

Ventas de Supermercados (Mill. \$)				Ventas de Shoppings (Mill. \$)			
Nov-12	a/a sepc	Acum.	Var. Acum.	Nov-12	a/a sepc	Acum.	Var. Acum.
9.196	1,0%	92.246	26,3%	1.505	-4,1%	16.307	22,3%

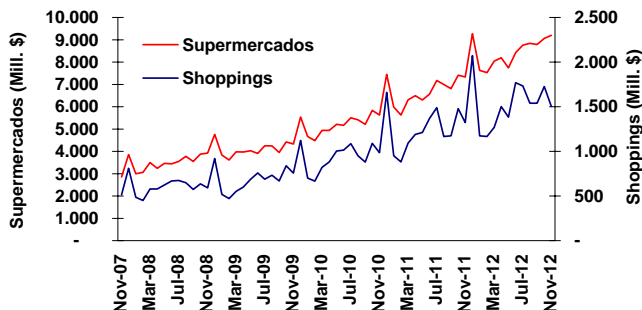

Mes	Índice de Confianza del Consumidor (ICC)							
	ICC Nacional		Capital Federal		Gran Bs. As.		Interior del País	
	m/m	a/a	m/m	a/a	m/m	a/a	m/m	a/a
Dec-12	8,7%	-11,7%	5,7%	-16,9%	11,6%	-6,6%	4,9%	-17,7%

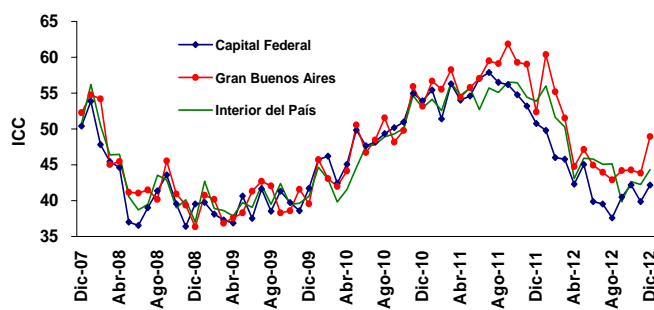

CONSTRUCCIÓN y SERVICIOS PÚBLICOS

Indicador Sintético de la Construcción (ISAC) y Bloques ISAC (Var. a/a)							
Nov-12	m/m se	a/a	Acum.	Edificios de Vivienda	Obras Viales	Construcc. Petroleras	Otras Obras Infraestruct.
188	-0,9%	-4,7%	-2,7%	-3,6%	-9,4%	8,4%	-8,7%

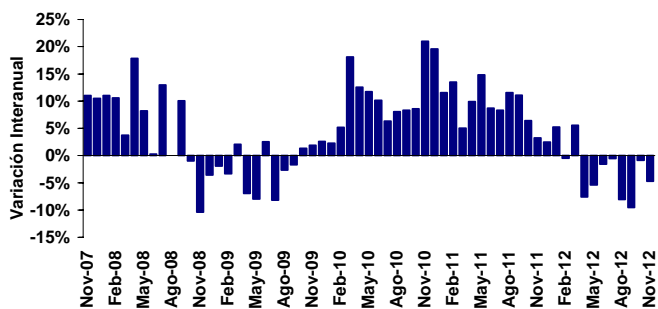

Indicador Sintético de Serv. Públicos (ISSP) y Bloques ISSP (Var. a/a)							
Nov-12	m/m se	a/a	Acum.	Electricidad Gas y Agua	Transporte Pasajeros	Transporte Cargas	Telefonía
236	1,2%	7,7%	7,6%	4,1%	3,7%	-12,9%	12,0%

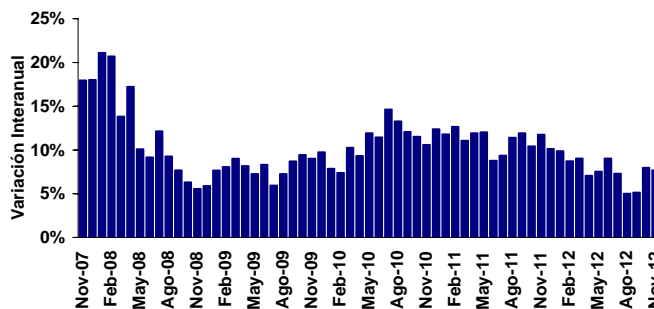

Notas: se: sin estacionalidad (*) sepc: sin estacionalidad, a precios constantes

PRECIOS AL CONSUMIDOR y MAYORISTAS

Mes	IPC (INDEC)			IPC Resto (INDEC)			IPC San Luis		
	m/m	a/a	Acum.	m/m	a/a	Acum.	m/m	a/a	Acum.
Nov-12	0,9%	10,6%	9,7%	0,5%	8,9%	8,2%	1,9%	23,8%	21,6%

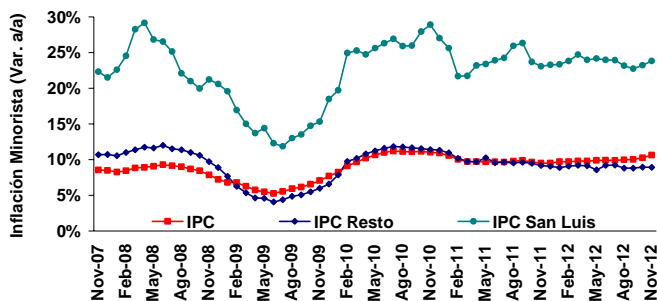

Mes	Precios Mayoristas			Precios al Productor			Costo de la Construcción		
	m/m	a/a	Acum.	m/m	a/a	Acum.	m/m	a/a	Acum.
Nov-12	0,9%	13,0%	12,0%	1,0%	14,7%	14,2%	0,5%	25,8%	24,4%

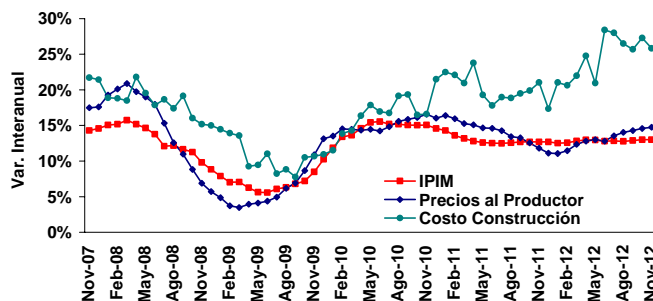

PRECIOS DE MATERIAS PRIMAS y SALARIOS

Mes	Variación Mensual		Variación Interanual		Variación Acumulada	
	En \$	En US\$	En \$	En US\$	En \$	En US\$
Nov-12	-1,1%	-2,4%	36,4%	21,1%	39,4%	24,6%

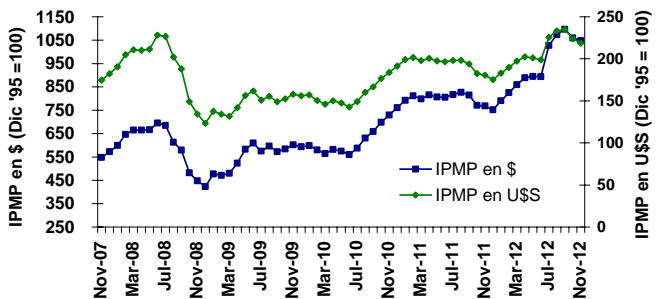

Mes	Sector Privado Reg.		Sector Público			Nivel General		
	m/m	a/a	m/m	a/a	Acum.	m/m	a/a	Acum.
Nov-12	2,4%	27,4%	1,3%	16,9%	16,8%	2,3%	25,7%	22,8%

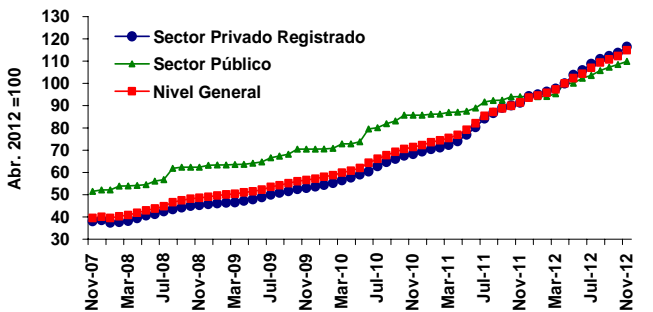

BALANZA COMERCIAL

Mes	Exportaciones (Mill. US\$)				Importaciones (Mill. US\$)			
	Nov-12	Variación a/a	Var. Precios	Var. Cant.	Nov-12	Variación a/a	Var. Precios	Var. Cant.
Nov-12	6.463	-2,0%	7,0%	-8,0%	5.829	-6,4%	-4,0%	-2,0%

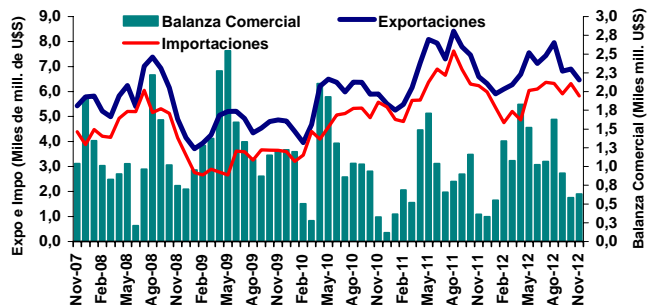

Mes	Exportaciones, Importaciones y Bal. Comercial - Ene.-Nov. 2012					
	Expo (Mill. US\$)	Impo (Mill. US\$)	Bal. Com. (Mill. US\$)	Var. Acum Expo	Var. Acum Impo	Var. Acum Bal. Com.
Nov-12	75.212	63.051	12.161	-3,1%	-7,2%	25,6%



EXPORTACIONES e IMPORTACIONES POR TIPO y DESTINOS

Expo e Impo por rubro - Ene.-Nov. 2012 (Mill. U\$S)			
Exportaciones	2012	2011	Var. Anual
Productos Primarios	18.299	19.117	-4,3%
MOA	25.576	26.277	-2,7%
MOI	25.291	26.341	-4,0%
Combustibles y Energía	6.045	5.899	2,5%
Total	75.212	77.634	-3,1%
Importaciones	2012	2011	Var. Anual
Bienes de capital	10.987	12.712	-13,6%
Bienes intermedios	18.491	20.160	-8,3%
Combustibles	8.690	8.697	-0,1%
Piezas y accesorios para bienes de capital	13.112	13.832	-5,2%
Bienes de consumo, incluido automóviles	11.484	12.359	-7,1%
Resto	286	190	50,5%
Total	63.051	67.949	-7,2%
Comercio Total (Expo + Impo)	138.263	145.583	-5,0%

Balanza Comercial por Zonas y Países. Ene.-Nov. 2012					
Zonas Económicas	Exportaciones		Importaciones		Saldo U\$S
	U\$S	Var. a/a	U\$S	Var. a/a	
Mercosur	18.459	-3%	17.530	-18%	929
Chile	4.709	10%	933	-8%	3.776
Resto de ALADI	7.318	17%	1.937	75%	5.381
NAFTA	6.622	-5%	10.303	3%	(3.681)
UE	11.013	-17%	11.362	8%	(349)
Asean, Corea, China, Japón e India	13.094	-1%	14.049	-4%	(955)
Medio Oriente	3.034	-2%	681	18%	2.353
MAGREB y Egipto	3.187	-21%	170	-25%	3.017
Resto	7.775	3%	6.087	-29%	1.688
Total	75.212	-3,1%	63.051	-7,2%	12.161

TIPOS DE CAMBIO

Mes	Tipos de Cambio (\$ por unidad de moneda extranjera)								
	U\$S	Variación		€	Variación		R\$	Variación	
		m/m	2012		m/m	2012		m/m	2012
Dic-12	4,918	1,5%	14,2%	6,505	3,3%	16,6%	2,401	5,9%	4,3%

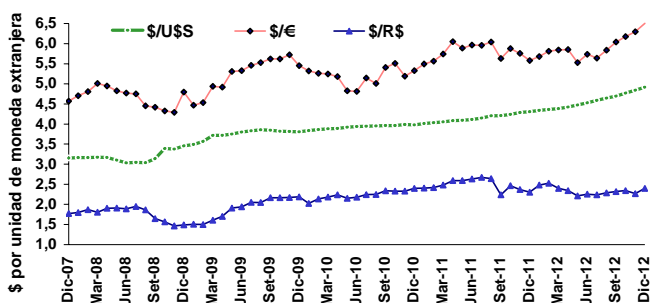

Mes	Tipos de Cambio locales (\$ por dólar)								
	BCRA	Variación		Bco. Nación	Variación		CC(*)	Variación	
		m/m	2012		m/m	2012		m/m	2012
Dic-12	4,913	1,6%	14,2%	4,914	1,6%	14,2%	4,930	1,5%	14,1%

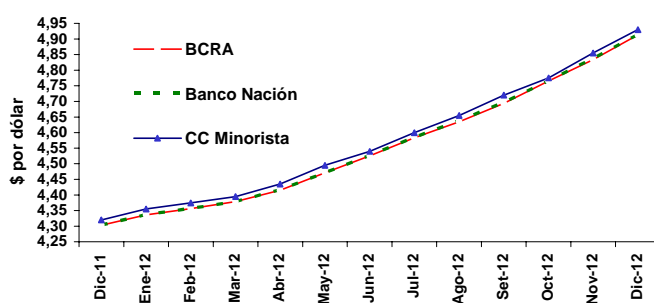

INTERVENCIÓN DEL BCRA EN EL MERCADO CAMBIARIO

Saldo de la intervención del BCRA en el mercado cambiario (mill. U\$S)				
Dic-12(*)	m/m	a/a	2012	Var. Acum.
1.098	673,2%	-54,0%	9.214	190,5%

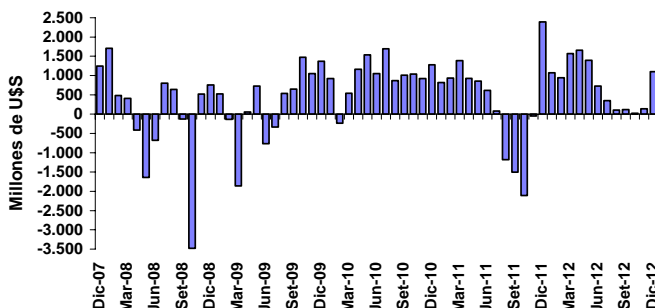

Evolución intervención del BCRA en el mercado cambiario (mill. U\$S)				
2012	Prom. Mensual	Año 2011	Prom. Mensual	2002-2011
9.214	838	3.172	264	77.980

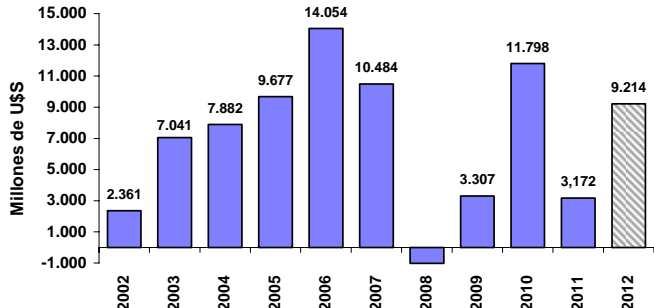

(*) Con datos al 28-12-12, última información disponible
 (**) Tipo de cambio Casa de Cambio Minorista

VENCIMIENTOS y LICITACIONES DE TÍTULOS DEL BCRA

LEBACS: perfil mensual de vencimientos				
Stock (mill. \$)	1 a 3 Meses	3 a 6 Meses	6 a 12 Meses	Más de 1 año
1.368	42,1%	14,6%	24,6%	18,8%

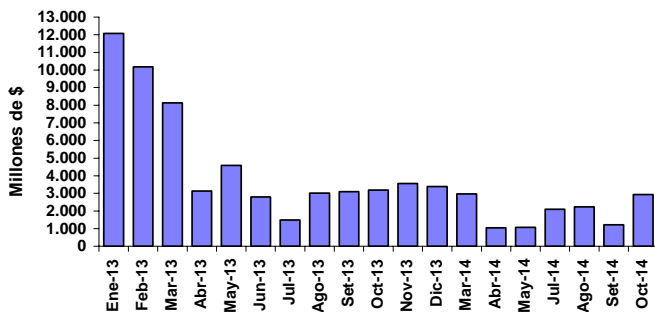

Montos mensuales licitados de títulos del BCRA (LEBACS y NOBACS)				
Mes	TOTAL (mill. \$)	Var. Mensual	Var a/a	Var. Acum.
Dic-12	10.923	16,83%	71,8%	30,9%

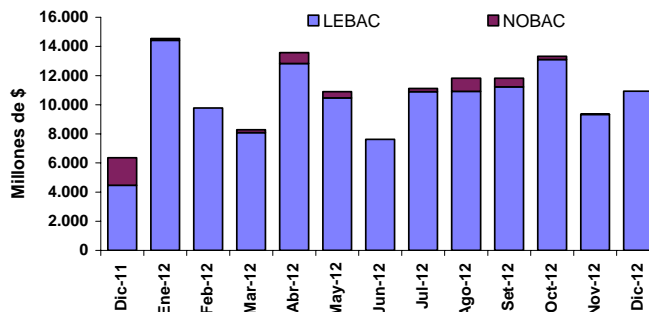

DEPÓSITOS POR TIPO y MONEDA

Mes	Depósitos del sistema financiero nominados en pesos							
	Total Sectores			Sector Privado			Var. Acum.	
	Mill. \$	m/m	a/a	Mill. \$	m/m	a/a	Total	Privado
Dic-12(*)	540.650	3,2%	36,4%	384.973	6,7%	41,6%	36,4%	41,6%

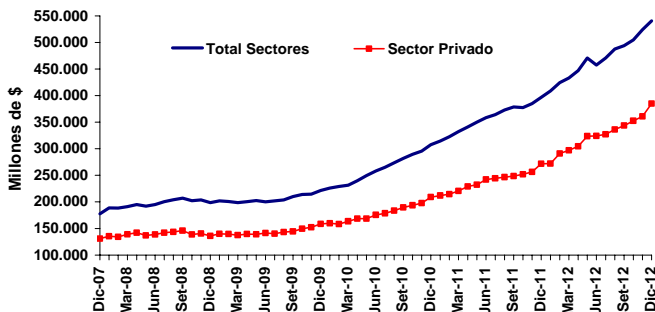

Mes	Principales tipos de depósitos del Sector Privado nominados en pesos								
	Cuenta Corriente			Caja de Ahorro			Plazo Fijo		
	Mill. \$	m/m	a/a	Mill. \$	m/m	a/a	Mill. \$	m/m	a/a
Dic-12(*)	102.298	4,4%	33,3%	101.890	13,3%	38,5%	166.452	3,6%	49,9%

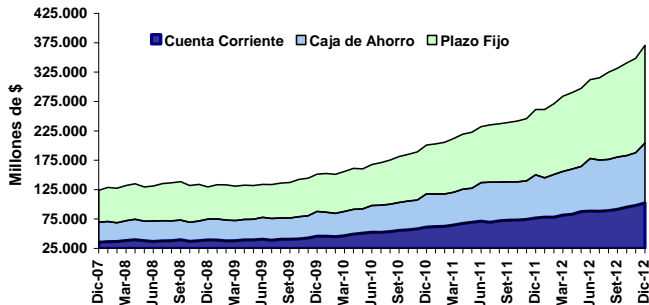

Mes	Depósitos del sistema financiero nominados en dólares							
	Total Sectores			Sector Privado			Var. Acum.	
	Mill. u\$s	m/m	a/a	Mill. u\$s	m/m	a/a	Total	Privado
Dic-12(*)	9.764	4,7%	-26,8%	7.927	2,7%	-35,0%	-26,8%	-35,0%

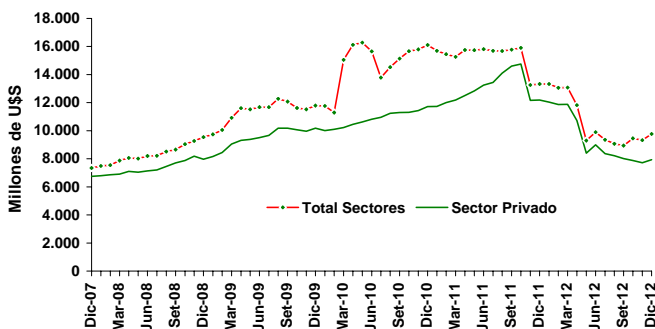

Valor	Participación de los depósitos en dólares en el total de depósitos					
	Total Sectores			Sector Privado		
	Dic-12(*)	Dic-11	Dic-10	Dic-12(*)	Dic-11	Dic-10
En %	8,1%	12,6%	17,2%	9,2%	16,2%	18,2%

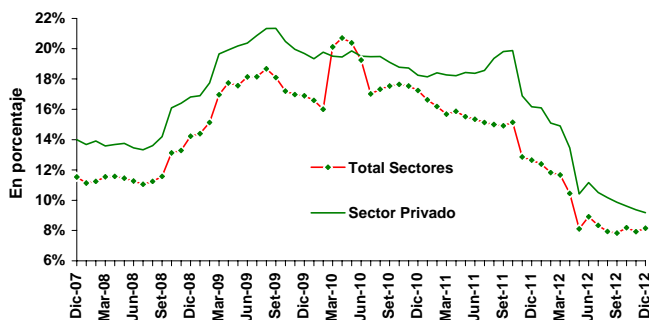

(*) Con datos al 28-12-12, última información disponible.

PRÉSTAMOS POR TIPO y MONEDA

Mes	Préstamos totales del sistema financiero							
	Denominados en pesos			Denominados en dólares			Var. Acum.	
	Mill. \$	m/m	a/a	Mill. U\$S	m/m	a/a	En \$	En U\$S
Dic-12(*)	338.236	4,0%	40,2%	5.553	-1,5%	-41,8%	40,2%	-41,8%

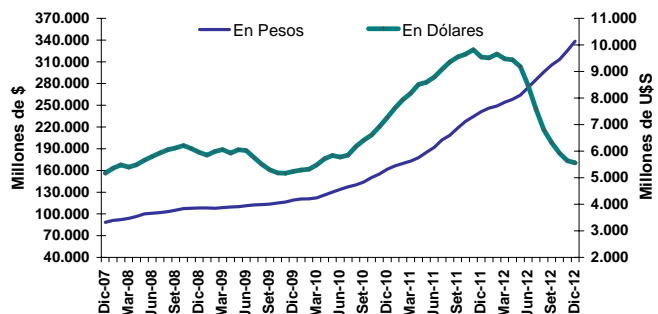

Mes	Principales tipos de préstamos del Sector Privado nominados en pesos								
	Tarjetas			Documentos			Personales		
	Mill. \$	m/m	a/a	Mill. \$	m/m	a/a	Mill. \$	m/m	a/a
Dic-12(*)	55.873	3,3%	39,9%	75.480	7,1%	47,6%	75.173	2,4%	29,4%

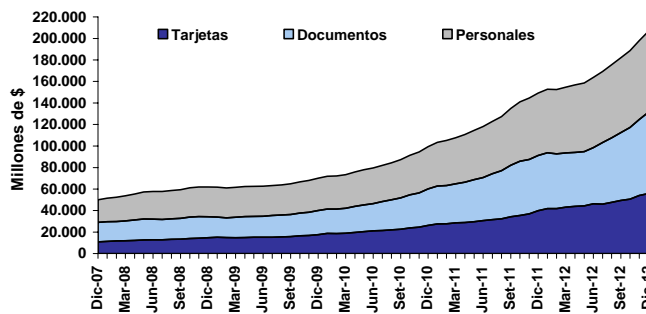

RESERVAS INTERNACIONALES: STOCK y VARIACIONES

Mes	Reservas internacionales del BCRA						
	Variaciones porcentuales			Variaciones en mill. U\$S		Var. Acum.	
	Mill. U\$S	m/m	a/a	m/m	a/a	En %	Mill. U\$S
Dic-12(*)	43.194	-4,5%	-6,9%	-2.044	-3.182	-6,9%	-3.182

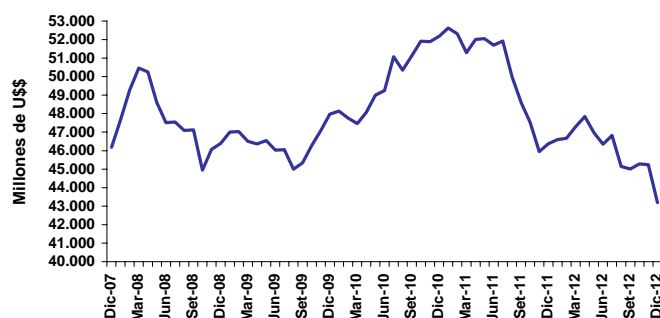

Valor	Principales factores de explicación de los cambios en las reservas							
	Compra de divisas		Sector público		Org. Internac.		Efectivo mínimo	
	Dic-12(*)	2012	Dic-12(*)	2012	Dic-12(*)	2012	Dic-12(*)	2012
Mill. U\$S	1.098	9.200	-3.078	-2.181	271	93	-154	739

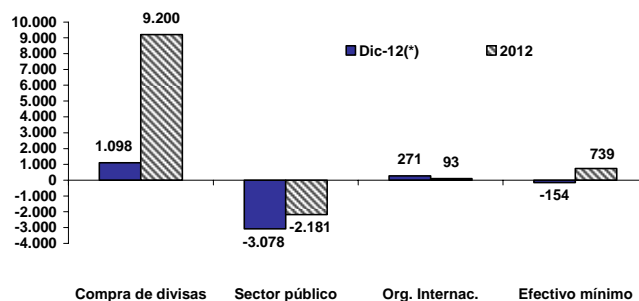

BASE MONETARIA: NIVEL y FACTORES DE EXPLICACIÓN

Mes	Base Monetaria						
	Variaciones porcentuales			Variaciones en mill. \$		Var. Acum.	
	Mill. \$	m/m	a/a	m/m	a/a	En %	Mill. \$
Dic-12(*)	308.524	15,2%	38,4%	40.660	85.602	38,4%	85.602

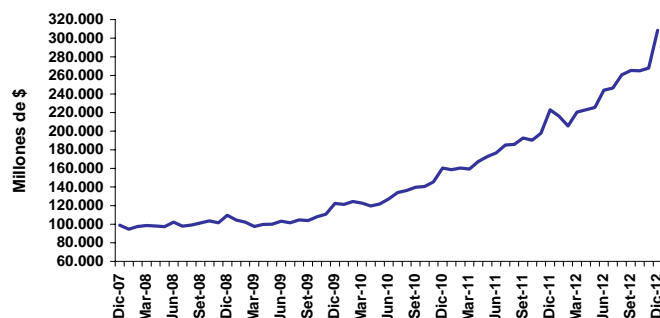

Valor	Principales factores de explicación de la Base Monetaria							
	Compra de divisas		Sector financiero		Títulos del BCRA		Sector Público	
	Dic-12(*)	2012	Dic-12(*)	2012	Dic-12(*)	2012	Dic-12(*)	2012
Mill. \$	5.353	41.086	16.573	-1.448	3.129	-3.320	14.869	47.840

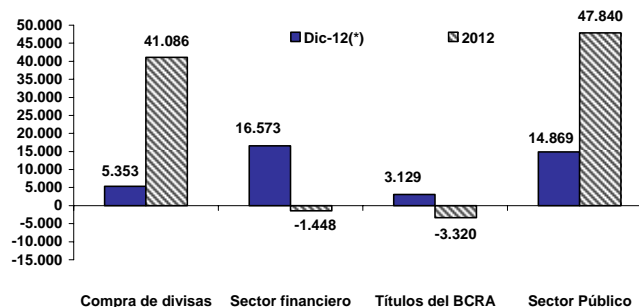

(*) Con datos al 28-12-12, última información disponible.

M2: NIVEL y FACTORES DE EXPLICACIÓN

Mes	Agregado Monetario M2						
	Variaciones porcentuales			Variaciones en mill. \$		Var. Acum.	
	Mill. \$	m/m	a/a	m/m	a/a	En %	Mill. \$
Dic-12(*)	451.172	7,6%	38,9%	31.920	126.316	38,9%	126.316

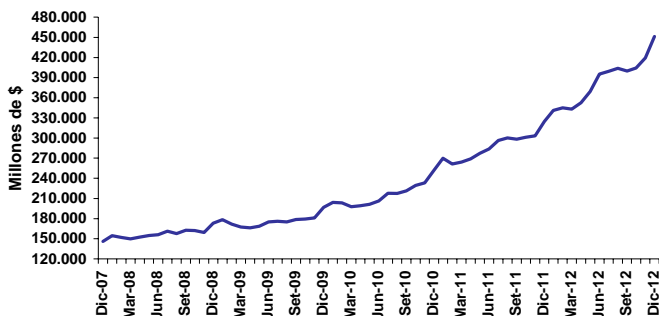

Valor	Principales factores de explicación del agregado monetario M2					
	Circulante en el Público		Depósitos en Caja de Ahorro		Depósitos en Cta. Cte.	
	Dic-12(*)	2012	Dic-12(*)	2012	Dic-12(*)	2012
Mill. \$	22.824	58.346	10.217	37.948	9.066	79.018

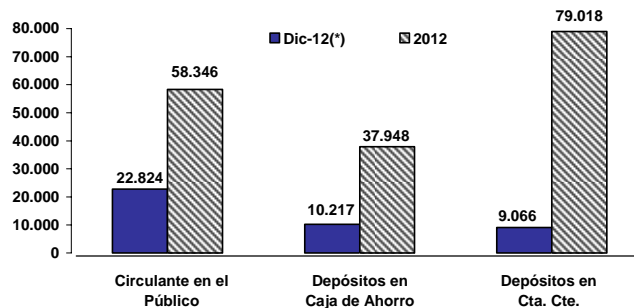

TASAS DE INTERÉS PASIVAS

Tasa de interés por depósitos a plazo fijo (30 a 44 días, total general)				
Mes	Valor	m/m	a/a	2012
Dic-12(*)	13,92%	48 pbs	116 pbs	116 pbs

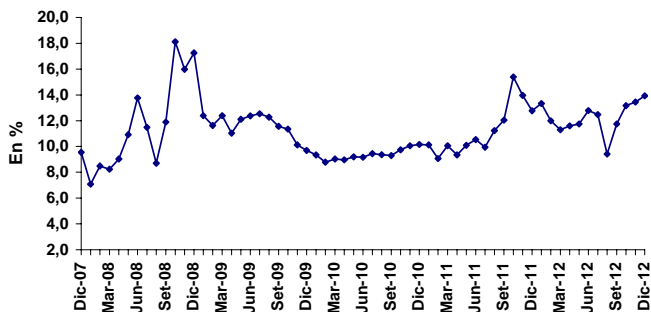

Tasa de interés BADLAR (30 a 35 días, total Bancos Privados)				
Mes	Valor	m/m	a/a	2012
Dic-12(*)	15,69%	13 pbs	-150 pbs	-150 pbs

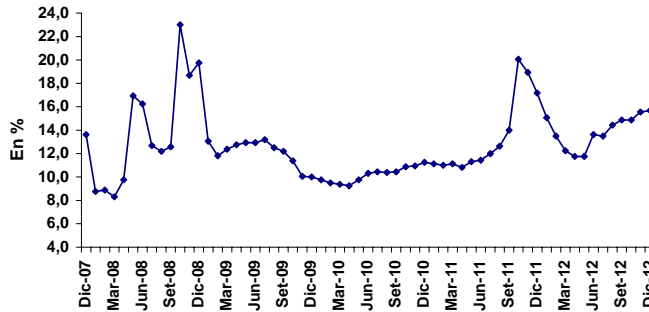

TASAS DE INTERÉS ACTIVAS

Tasa Call en pesos (operaciones entre bancos privados)				
Mes	Valor	m/m	a/a	2012
Dic-12(*)	10,85%	121 pbs	177 pbs	177 pbs

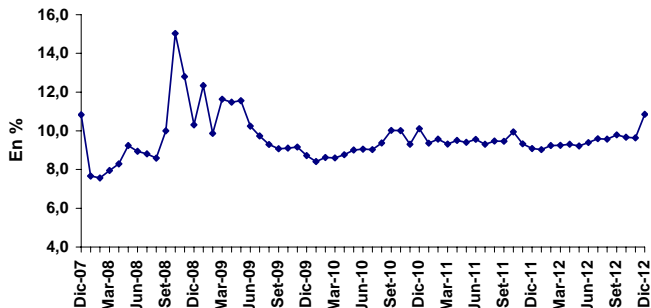

Tasa Pases Pasivos del BCRA (operaciones a 7 días)				
Mes	Valor	m/m	a/a	2012
Dic-12(*)	9,50%	0 pbs	0 pbs	0 pbs

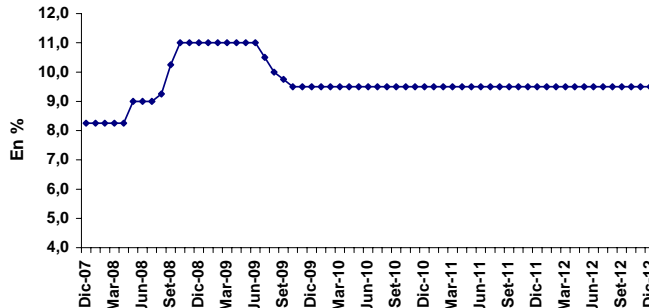

(*) Con datos al 28-12-12, última información disponible.

	Años					Trimestre			Año
	2007	2008	2009	2010	2011	1T-12	2T-12	3T-12	2012 ^(e)
PIB (Mill. \$ corrientes)	812.456	1.032.758	1.145.458	1.442.655	1.842.022	1.874.935	2.273.162	2.182.909	2.246.943
PIB per-capita (U\$S corrientes)	6.623	8.224	7.643	9.092	10.896	10.499	12.378	11.472	11.180
PIB (Var. a/a)	8,7%	6,8%	0,9%	9,2%	8,9%	5,2%	0,0%	0,7%	3,1%
Inversión / PIB	22,6%	23,1%	20,6%	22,8%	24,5%	21,4%	21,2%	25,1%	20,7%
Cuenta Corriente / PIB	2,8%	2,1%	3,7%	0,8%	0,004%	-0,06%	0,39%	0,24%	0,2%
Inflación por Deflactor del PIB (a/a)	14,1%	19,2%	10,2%	15,4%	17,3%	13,7%	15,0%	16,2%	18,3%

VARIABLES MENSUALES

	Años					Datos mensuales			
	2007	2008	2009	2010	2011	Último	Valor	Anterior	Valor
SECTOR REAL									
EMAE - Var. a/a acum.	8,6%	6,8%	0,8%	9,2%	8,9%	Oct-12	2,0%	Set-12	1,8%
EMI - Var. a/a acum.	7,6%	5,0%	0,1%	9,7%	6,6%	Nov-12	-0,9%	Oct-12	-0,9%
IPI - Var. a/a acum.	7,3%	1,0%	-4,4%	8,8%	4,4%	Oct-12	1,9%	Set-12	-1,3%
ISAC - Var. a/a acum.	7,2%	4,5%	-2,0%	11,0%	8,7%	Nov-12	-2,7%	Oct-12	-2,5%
ICC Nacional -UTDT. Var. a/a	-9,8%	-28,1%	8,5%	32,3%	-1,2%	Dic-12	-11,7%	Nov-12	-24,7%
SECTOR FISCAL									
Recaudación Tributaria (Mill. \$)	199.781	269.375	304.931	409.900	540.134	Dic-12	62.221	Nov-12	60.665
Variación a/a nominal acum.	33,2%	34,8%	13,2%	34,4%	31,8%	Dic-12	25,9%	Nov-12	25,7%
Resultado Primario (Mill. \$)	25.670	32.529	17.278	25.082	4.920	Oct-12	660	Set-12	535
Variación a/a nominal acum.	10,8%	26,7%	-46,9%	45,2%	-80,4%	Oct-12	-41,3%	Set-12	-44,6%
Resultado Financiero (Mill. \$)	-5.241	-9.459	-2.889	-4.902	-22.354	Oct-12	-4.051	Set-12	-2.590
SECTOR EXTERNO									
Exportaciones (Mill. U\$S)	55.980	70.022	55.668	68.134	83.951	Nov-12	6.463	Oct-12	6.897
Variación a/a nominal acum.	20,3%	25,1%	-20,5%	22,4%	23,2%	Nov-12	-3,1%	Oct-12	-3,2%
Importaciones (Mill. U\$S)	44.707	57.423	38.780	56.503	73.937	Nov-12	5.829	Oct-12	6.312
Variación a/a nominal acum.	30,9%	28,4%	-32,5%	45,7%	30,9%	Nov-12	-7,2%	Oct-12	0,0%
Balanza Comercial	11.273	12.599	16.888	11.631	10.014	Nov-12	634	Oct-12	585
Variación a/a nominal acum.	-9,0%	11,8%	34,0%	-31,1%	-13,9%	Nov-12	25,6%	Oct-12	23,7%
PRECIOS									
IPC INDEC - Variación a/a	8,5%	7,2%	7,7%	10,9%	9,5%	Nov-12	10,6%	Oct-12	10,2%
IPC San Luis Var a/a ⁽¹⁾	21,5%	20,6%	18,5%	27,0%	23,3%	Nov-12	23,8%	Oct-12	23,2%
IPIM - Var. a/a	14,6%	8,8%	10,3%	14,6%	12,7%	Nov-12	13,0%	Oct-12	13,0%
Materias Primas - (BCRA) - Var. a/a en U\$S	49,8%	-32,3%	26,3%	22,7%	-8,3%	Nov-12	21,1%	Oct-12	22,7%
Tipo de Cambio Real (BCRA) - Var. a/a	9,5%	-8,4%	23,4%	-1,2%	0,2%	Nov-12	-0,2%	Oct-12	-0,1%
Índice de Salarios - Nivel General -Var a/a	1,3%	1,3%	0,0%	0,0%	0,1%	Nov-12	25,7%	Oct-12	24,9%
SECTOR MONETARIO									
Depósitos Totales en \$ (Mill. fdp)	177.538	198.558	221.468	307.410	396.507	Dic-12	540.650	Nov-12	523.967
Variación a/a	18,4%	11,8%	11,5%	38,8%	29,0%	Dic-12	36,4%	Nov-12	36,2%
Agregado Monetario M2 ⁽²⁾ (Mill. \$)	145.849	173.198	196.795	252.088	324.857	Dic-12	451.172	Nov-12	419.252
Variación a/a	18,0%	18,8%	13,6%	28,1%	28,9%	Dic-12	38,9%	Nov-12	38,3%
Préstamos al Sector Priv. (Mill. \$) ⁽³⁾	104.601	128.542	139.049	190.578	282.111	Dic-12	365.322	Nov-12	352.363
Variación a/a	40,9%	22,9%	8,2%	37,1%	48,0%	Dic-12	29,5%	Nov-12	27,5%
Reservas Internacionales (Mill. U\$S fdp)	46.176	46.386	47.967	52.190	46.376	Dic-12	43.194	Nov-12	45.238
Variación a/a	44,1%	0,5%	3,4%	8,8%	-11,1%	Dic-12	-6,9%	Nov-12	-1,5%
Tipo de Cambio Minorista \$/U\$S ⁽⁴⁾ (fdp)	3,165	3,470	3,830	4,000	4,320	Dic-12	4,930	Nov-12	4,855
Variación acumulada	2,3%	9,6%	10,4%	4,4%	8,0%	Dic-12	14,1%	Nov-12	12,4%
Tasa Call en \$ hasta 15 días (fdp)	10,8%	10,3%	8,7%	10,1%	9,1%	Dic-12	10,85%	Nov-12	9,64%
Plazo Fijo en \$ - 30 a 44 días (fdp)	9,5%	17,2%	9,7%	10,2%	12,8%	Dic-12	13,92%	Nov-12	13,45%
BADLAR en \$ 30-35 días Bcos. Priv. (fdp)	9,2%	16,3%	9,5%	10,8%	12,4%	Dic-12	15,69%	Nov-12	15,56%

Notas:

(e) Valor de la mediana de los pronósticos REM (BCRA) de septiembre de 2012 (último disponible).

(1) IPC elaborado por la Dirección Provincial de Estadística de San Luis.

(2) M2 = circulante en poder del público + depósitos en cuenta corriente y caja de ahorro en \$ del sector privado y público. Promedio mensual de saldos diarios.

(3) Considera préstamos en pesos y en dólares. Promedio mensual de saldos diarios. Para el dato anual se considera el valor de diciembre.

(4) Casa de Cambio.

fdp: fin del período.

ESTADOS UNIDOS

	3º Trim 2012	2º Trim 2012	1º Trim 2012	4º Trim 2011	3º Trim 2011
--	-----------------	-----------------	-----------------	-----------------	-----------------

PIB (variación anualizada c/trim anterior)

Real	2,0%	1,5%	1,9%	3,0%	1,8%
Nominal	4,9%	3,1%	3,9%	3,8%	4,4%

	Dic 2012	Nov 2012	Oct 2012	Sep 2012	Dic 2011
--	-------------	-------------	-------------	-------------	-------------

PRODUCCIÓN INDUSTRIAL

Índice	s/d	108,1	107,0	107,4	106,2
Capacidad Instalada	s/d	78,4	77,8	78,3	0,8

VENTAS MINORISTAS

Var. Interanual	s/d	3,7	3,8	5,4	6,50%
Var. Mensual	s/d	0,0	0,0	1,1	0,30%
Ex Core	s/d	0,3	-0,3	0,9	0,10%

INFLACIÓN

IPC - Var. Anual	s/d	1,8	2,2	2,0	3,00%
Energía	s/d	0,3	4,0	2,4	6,80%
Alimentos	s/d	1,8	1,7	1,6	4,70%
Core	s/d	1,9	2,0	2,0	2,20%

BALANZA COMERCIAL

Saldo (miles mill. U\$S)	s/d	s/d	-42,2	-40,3	-50,4
Exportaciones (miles mill. U\$S)	s/d	s/d	180,5	187,5	178,2
Importaciones (miles mill. U\$S)	s/d	s/d	222,8	227,6	228,7

DESEMPLEO

Tasa de desempleo	s/d	8,0	7,9	8,1	8,1
Solicitudes Inic. Seg. Desempleo (miles)	s/d	362,0	363,0	374,0	372,0
Pedidos renovación de subsidios (mill)	s/d	2,5	2,5	2,5	2,8

CONSTRUCCIÓN

Gasto total - Var. Mensual	s/d	-0,3%	0,7%	0,7%	1,1%
Privada - Var. Mensual	s/d	-0,2%	0,6%	1,7%	1,8%
Pública - Var. Mensual	s/d	-0,4%	1,0%	-1,2%	-0,2%

MANUFACTURAS

Índice ISM	50,7	49,5	51,7	51,5	53,1
Producción	52,6	53,7	52,4	49,5	58,9
Nuevas Órdenes	50,3	50,3	54,2	52,3	54,8
Inventarios	43,0	45,0	50,0	50,5	45,5
Nuevas Órdenes de Exportación	51,5	47,0	48,0	48,5	53,0
Precios Pagados	55,5	52,5	55,0	58,0	47,5

INGRESO PERSONAL

Var. Mensual	s/d	0,6%	0,1%	0,4%	0,4%
Gasto Nominal- Var. Mensual	s/d	0,4%	-0,2%	0,8%	0,2%
Inflación: PCE deflactor - Var. Mensual	s/d	-0,2%	0,1%	0,4%	0,1%

CONFIANZA DEL CONSUMIDOR

Índice	65,1	71,5	73,1	68,4	64,8
Situación Presente	62,8	57,4	56,2	48,7	46,5
Expectativas	66,5	80,9	82,9	81,5	77,0

EUROZONA

	2º Trim 2012	1º Trim 2012	4º Trim 2011	3º Trim 2011	2º Trim 2011
--	-----------------	-----------------	-----------------	-----------------	-----------------

PIB

Var. Interanual	-0,2%	-0,1%	0,7%	1,3%	1,6%
Balanza Comercial (%PIB)	2,0%	2,0%	1,8%	1,6%	1,1%

	Nov 2012	Oct 2012	Sep 2012	Ago 2012	Abr 2011
--	-------------	-------------	-------------	-------------	-------------

PRODUCCIÓN INDUSTRIAL (ex construcción)

Var. Interanual	s/d	-3,6%	1,5%	-2,9%	5,3%
Var. Mensual	s/d	-1,4%	0,1%	0,6%	0,2%

VENTAS MINORISTAS

Var. Interanual	s/d	-3,6%	-3,6%	-0,9%	1,0%
Var. Mensual	s/d	-1,2%	-0,6%	0,1%	0,7%
Comida, bebida, tabaco	s/d	-0,8%	0,0%	0,1%	0,6%

INFLACIÓN (zona euro)

IPC - Var. Anual	2,2%	2,2%	2,5%	2,6%	2,8%
Energía	5,2%	5,8%	9,1%	8,9%	12,5%
Alimentos	3,1%	3,0%	2,9%	3,0%	2,0%
Core	1,8%	1,7%	2,9%	3,1%	2,2%

BALANZA COMERCIAL

Saldo (miles mill. €)	s/d	10,2	9,8	-5,7	-4,8
Exportaciones (miles mill. €)	s/d	153,2	154,0	137,8	138,5
Importaciones (miles mill. €)	s/d	143,0	144,2	143,5	143,3

DESEMPLEO (zona euro)

Tasa ajustada por estacionalidad	11,7	11,6	11,6%	11,5%	9,9%
País con Menor Desempleo: Austria	4,3	4,3	4,4%	4,4%	4,2%
País con Mayor Desempleo: España	26,3	26,2	25,8%	25,8%	20,7%

CONSTRUCCIÓN (zona euro)

Índice de Construcción	s/d	81,00	82,6	83,4	83,5
Edificios - Var. Mensual	s/d	-3,80	-4,5	-5,2	0,3%
Ingeniería Civil - Var. Mensual	s/d	-5,30	-2,3	-7,9	1,2%

ÍNDICE DE PRECIOS AL PRODUCTOR (IPP)

Eurozona - Var. Interanual	s/d	2,6%	2,7%	2,8%	6,8%
Var. Mensual	s/d	0,1%	0,2%	0,0%	0,9%
Energía	s/d	-0,2%	0,3%	0,3%	2,0%
Bienes de Consumo Durables	s/d	0,1%	0,1%	0,1%	0,2%
Bienes de Consumo no Durables	s/d	0,2%	0,4%	0,2%	0,6%
Bienes Intermedios	s/d	0,0%	0,4%	0,5%	0,6%
Bienes de Capital	s/d	0,1%	0,0%	0,0%	0,2%
Zona Euro 27 - Var. Interanual	s/d	1,5%	2,7%	2,7%	7,8%
Var. Mensual	s/d	0,1%	0,3%	0,9%	1,0%

ÍNDICE DE NUEVAS ÓRDENES INDUSTRIALES

Eurozona - Var. Interanual	s/d	s/d	s/d	s/d	11,7%
Var. Mensual	s/d	s/d	s/d	s/d	-0,3%
Zona Euro 27 - Var. Interanual	s/d	s/d	s/d	s/d	9,7%
Var. Mensual	s/d	s/d	s/d	s/d	0,5%

ANEXOS ESTADÍSTICOS

ÍNDICE

	Pág.
Resumen de Acciones – Mercado de Concurrencia	26
Precios y volúmenes por especie	
Resumen de Títulos Públicos – Mercado de Concurrencia	27
Precios y volúmenes por especie	
Presencia Bursátil de Instrumentos Mensual y Anual	
Mercado de Concurrencia	
Acciones	28
Títulos Públicos	29
CEDEAR	30
Rueda Continua	
Títulos Públicos	31
Mercado de Concurrencia + Rueda Continua	
Obligaciones Negociables	32
Fideicomisos Financieros	33
Análisis de Acciones	34
Cartera del Índice Merval del 4T-12	
Análisis de Títulos Públicos	41
Cartera del Índice de Bonos IAMC del 4T-12	

MERCADO DE CONCURRENCIA^(*)

Precios, Volúmenes y Variaciones por Especie

Índices Bursátiles						Panel General (cont.)									
	Mínimo	Máximo	Cierre	% Var. Mensual	% Var. Anual	Especie	Efectivo (\$)	Nominales	Mínimo	Máximo	Cierre	% Var. Mensual	% Var. Anual		
Merval	2.385,70	2.887,33	2.854,29	17,98	15,90	CADO	491.833	123.075	3,80	4,20	4,20	7,42	-3,65		
Merval25	2.399,91	2.891,05	2.864,79	17,80	13,29	CAPU	79.523	58.230	1,31	1,44	1,44	6,67	-30,13		
M.AR	1.612,43	2.030,27	1.999,38	22,10	4,99	CAPX	109.843	33.881	2,97	3,50	3,50	21,11	-20,45		
Bolsa-G	145.000,00	164.000,00	164.000,00	12,25	13,49	CARC	356.889	353.647	0,93	1,10	1,09	17,84	23,86		
Burcap	8.414,17	9.849,47	9.777,50	14,97	12,43	CELU	2.882.296	833.843	2,90	3,90	3,79	32,98	-1,30		
Paneles Merval y Merval 25						CGPA2	5.390	7.000	0,77	0,77	0,77	2,67	-30,00		
Especie	Efectivo (\$)	Nominales	Mínimo	Máximo	Cierre	% Var. Mensual	% Var. Anual	COLO	41.516	10.192	3,35	4,40	4,40	44,26	-13,73
ALUA	16.380.581	7.277.114	2,00	2,45	2,42	20,30	-5,81	DGCU2	160	100	-	-	-	-	-
APBR	42.383.547	659.436	61,35	68,20	65,30	6,53	15,88	DOME	899	176	-	-	-	-	-
BHIP	5.297.771	4.347.207	1,00	1,41	1,28	25,49	-8,08	DYCA	8.794	2.195	4,00	4,00	4,00	-4,76	-30,92
BMA	50.834.554	4.536.766	10,00	12,45	12,10	21,00	28,04	ESTR	6.279	2.323	2,60	2,85	2,85	11,76	-1,96
CEPU2	1.245.263	131.014	8,85	10,40	10,40	16,20	-39,36	FERR	148.273	79.447	1,70	2,10	2,10	27,27	9,26
COME	12.836.307	27.018.880	0,41	0,55	0,55	34,63	-6,44	FIPL	696.910	494.834	1,38	1,46	1,42	0,00	-10,01
CRES	1.490.389	269.339	5,30	5,75	5,54	-2,81	9,22	GALI	285.648	36.123	7,10	8,50	8,20	15,49	26,15
EDN	7.523.706	11.649.007	0,60	0,70	0,65	6,51	-53,62	GARO	1.550.307	277.786	5,18	5,90	5,70	8,28	42,68
ERAR	28.413.900	19.567.719	1,24	1,62	1,58	24,41	-6,00	GBAN	67.702	42.435	1,55	1,60	1,59	-16,32	-42,81
FRAN	19.686.398	1.865.526	9,05	11,75	11,50	24,32	44,65	GCLA	1.097.477	133.901	7,00	9,07	8,50	21,43	1,09
GAMI	2.094.260	154.874	12,80	14,20	14,00	3,70	-38,62	GRIM	203.600	101.072	1,76	2,27	2,10	20,00	16,86
GGAL	280.073.075	69.695.321	3,58	4,61	4,50	23,97	58,12	INAG	80.332	14.965	5,00	5,50	5,00	-16,67	2,04
INDU	866.010	733.419	1,08	1,26	1,25	10,62	-26,47	INTR	52.348	17.576	2,90	3,10	3,00	7,14	4,46
LEDE	3.731.548	782.832	4,33	5,18	5,10	13,08	-28,23	INVJ	105.476	58.583	1,75	1,88	1,85	5,71	10,12
MIRG	5.296.242	86.288	58,00	71,80	71,45	19,08	9,22	IRSA	3.874.246	797.282	4,65	5,05	4,80	0,00	13,42
MOLI	6.858.086	291.577	20,80	26,00	25,90	26,34	-11,95	JMIN	350.167	100.876	3,40	3,89	3,89	17,88	-12,88
PAMP	21.183.467	23.287.822	0,80	0,98	0,97	17,43	-50,20	LONG	348.739	219.823	1,50	1,70	1,67	5,03	10,45
PESA	26.552.044	8.515.424	2,78	3,39	3,38	18,60	12,67	METR	268.506	403.092	0,54	0,72	0,70	14,75	1,45
STD	2.692.276	52.262	49,00	53,00	53,00	3,92	68,58	MORI	40.366	22.029	1,80	2,00	2,00	0,00	-47,23
TECO2	41.635.701	2.801.152	13,00	16,20	15,50	12,73	-3,85	NORT6	278.540	1.700	152,60	191,20	191,20	28,32	484,05
TEF	1.725.309	19.728	84,00	90,00	89,00	-1,00	18,06	OEST	145.535	86.000	1,64	1,72	1,68	0,00	1,82
TGNO4	1.702.276	3.454.421	0,42	0,60	0,59	40,48	-26,71	OVOP	20.975	2.500	8,37	8,41	8,41	0,60	3,94
TRAN	3.614.317	6.965.323	0,46	0,60	0,57	21,70	-50,26	PATA	652.512	13.578	45,00	51,25	50,50	12,22	89,91
TS	188.666.356	1.417.654	125,90	141,30	139,80	3,59	63,89	PATY	153.354	21.984	6,70	7,50	7,50	10,29	-25,00
YPFD	163.591.470	1.768.347	75,50	105,00	99,00	27,74	-40,28	PERK	17.068	26.450	0,64	0,66	0,66	2,33	-11,76
Total:	936.374.854	197.348.452						POLL	672.934	3.127.747	0,11	0,27	0,20	80,18	16,96
Panel General						PSUR	24.732	35.662	0,68	0,73	0,72	3,15	4,35		
AEN	141.080	51.000	2,50	3,15	3,15	8,62	18,87	REP	589.530	4.351	126,98	139,00	135,00	-2,67	2,82
AGRO	225.163	102.597	1,95	2,48	2,48	22,17	-31,87	RIGO	134.959	6.829	19,00	20,00	19,95	2,31	88,78
ALPA	7.971	1.082	7,40	7,40	7,40	2,78	0,00	ROSE	1.273.854	681.419	1,45	2,18	2,18	50,34	100,00
APBRA	251.226	3.870	-	-	-	-	-	SALO	2.438	3.750	0,65	0,65	0,65	-18,75	-31,58
APSA	90.028	3.416	25,00	27,00	27,00	0,00	67,37	SAMI	1.066.897	237.751	4,30	4,70	4,60	-4,17	-4,94
AUSO	334.795	334.102	1,39	1,61	1,50	6,46	-15,06	SEMI	166.671	131.622	1,12	1,31	1,28	14,29	-23,63
BOLT	748.498	416.658	1,65	1,99	1,94	17,58	-47,02	STHE	89.275	59.887	1,42	1,59	1,54	6,21	-30,38
BPAT	404.303	118.433	3,02	3,55	3,50	15,89	12,90	TGLT	2.449.274	376.420	6,30	7,50	7,50	-28,57	-33,04
BRIO	2.490.162	354.413	6,27	7,95	7,90	21,54	29,30	TGSU2	1.536.928	694.167	1,69	2,26	2,22	25,85	-12,15
BRIO6	23.261	3.464	6,10	7,60	7,60	25,62	5,56	P.General:	27.145.482	11.125.339					
								Total:	963.520.336	208.473.791					

(*) Los precios son ajustados. Las especies que muestran guiones en los precios no registraron cotizaciones en el plazo estándar de negociación. Los volúmenes incluyen lo operado en todos los plazos durante el mes.

MERCADO DE CONCURRENCIA (*)

Precios, Volúmenes y Variaciones por Especie

Especie	Efectivo (\$)	Cantidad	Mínimo	Máximo	Cierre	% Var. Mensual	% Var. Anual	Especie	Efectivo (\$)	Cantidad	Mínimo	Máximo	Cierre	% Var. Mensual	% Var. Anual
AA13	104.140	100.000	99,63	99,73	99,63	0,10	28,96	L23E3	77.426.891	78.227.116	987,05	991,57	991,57	0,46	0,46
AA17	595.635.319	107.493.325	532,00	577,00	577,00	8,46	51,19	L27F3	16.377.357	16.746.942	972,15	979,62	978,96	0,70	0,70
AA17C	21.247.116	5.095.810	78,50	87,00	86,20	11,23	14,16	L30E3	52.557.225	53.169.456	986,46	989,49	989,49	1,13	1,13
AA17D	35.521.208	8.238.261	82,50	91,50	90,00	9,09	7,59	LND12	2.472.150	500.000	494,43	494,43	494,43	1,79	6,43
AE14	124.871.687	120.424.657	102,25	106,00	105,20	2,53	17,54	N15Y3	1.743.350	1.700.000	-	-	-	-	-
AE14C	9.536.702	12.511.809	-	-	-	-	-	N22Y3	6.165.000	6.000.000	-	-	-	-	-
AS13	267.525.124	40.290.164	653,00	695,00	684,00	4,59	52,25	N23A4	6.404.400	6.000.000	-	-	-	-	-
AS13C	28.594.664	5.841.086	97,15	101,00	101,00	6,15	12,47	NF18	106.138.937	41.692.221	248,85	263,78	263,50	5,89	26,27
AS13D	27.035.181	5.335.138	100,10	109,50	109,50	7,88	13,74	NF18C	9.903	5.226	38,26	38,26	38,26	-29,50	-29,50
AS15	46.384.229	36.756.866	124,05	129,90	128,25	3,07	17,38	NRH1	1.457.862	700.000	208,27	208,27	208,27	52,09	52,09
AS15C	7.701.731	8.281.145	-	-	-	-	-	PAA0	6.244.072	2.965.488	197,00	228,00	228,00	15,15	47,50
BAE13	10.156	10.000	101,56	101,56	101,56	6,45	8,62	PAA0D	1.405.705	911.900	33,44	33,44	33,44	0,00	0,00
BAPX9	554.880	110.000	500,00	507,00	507,00	0,70	22,38	PAE0	1.240.500	450.000	-	-	-	-	-
BARX1	288.540	101.000	280,00	298,00	298,00	8,36	40,00	PAP0	4.245	10.079	41,90	41,90	41,90	16,39	8,83
BARY1	410.560	144.000	284,00	287,00	287,00	3,61	32,37	PARA	22.050.421	9.894.862	210,00	235,00	234,00	11,43	55,09
BBN13	2.502.110	508.000	492,65	492,65	492,65	0,00	0,00	PARAC	268.614	164.180	-	-	-	-	-
BCOR3	51.874	59.440	84,14	87,11	86,12	1,59	24,98	PARE	230.500	82.000	275,00	275,00	275,00	-3,51	50,91
BDC14	68.628.648	13.629.000	486,00	517,10	515,50	6,29	6,97	PARP	19.712.394	46.932.890	38,50	47,50	47,50	18,75	10,46
BDED	49.788.248	9.096.459	495,00	580,00	580,00	15,77	53,53	PARY	9.407.833	3.854.408	231,00	249,00	249,00	7,33	57,15
BNY14	9.236.255	1.897.000	486,00	491,50	491,50	1,13	1,13	PAY0	332.075	147.878	220,00	230,00	230,00	3,60	48,61
BP15	22.566.000	3.800.000	567,00	620,00	620,00	10,71	54,36	PB14	168.691	111.485	146,06	153,50	153,50	5,82	24,29
BP18	24.649.900	4.920.000	470,50	515,00	515,00	14,44	55,89	PB17	19.303	23.801	79,22	81,69	81,69	2,90	27,00
BP21	4.830.500	900.000	514,00	550,00	550,00	22,22	76,50	PBG13	97.103.611	19.187.000	494,00	531,00	528,00	6,45	13,55
BP28	460.000	100.000	460,00	460,00	460,00	6,98	297,89	PBY13	8.299.580	1.655.000	492,00	509,00	509,00	5,38	17,93
BPLD	14.309.731	5.215.233	245,00	290,00	290,00	18,37	61,32	PR12	17.841.624	5.855.049	299,49	313,00	313,00	4,51	25,54
BPLE	1.627.063	496.565	305,00	350,00	347,00	15,67	45,73	PR13	92.256.175	67.790.086	130,00	148,00	148,00	13,41	48,74
BPMD	6.984.751	2.253.517	295,00	350,00	330,01	11,87	52,00	PR14	36.228.904	37.830.321	90,08	97,25	94,50	4,07	22,37
CCH1	76.770	15.154	501,22	502,46	502,46	0,45	25,90	PR15	44.926.970	44.799.918	98,50	102,50	102,00	3,03	34,21
CHSG2	280.333	61.467	428,88	470,00	470,00	9,67	19,57	PRE0	1.197.367	1.202.050	93,99	97,36	95,91	2,05	17,27
CN13	17.676.395	3.557.000	485,00	510,00	510,00	5,15	5,15	PRE9	11.806.677	5.283.814	218,90	227,40	224,25	1,98	20,61
CO13	23.274.973	4.506.000	505,00	533,00	531,00	5,15	14,94	PRO7	180.361	205.767	86,14	87,13	86,64	0,00	22,35
CO17	13.460.308	2.490.030	520,76	579,00	579,00	10,14	48,18	RA13	30.126.479	4.535.263	645,00	673,00	669,00	1,67	46,76
CUAP	428.227	650.837	63,75	70,00	70,00	7,69	27,85	RA13D	3.835.681	773.575	-	-	-	-	-
DIA0	3.932.911	623.789	573,04	665,00	665,00	17,04	56,60	RN32	30.544	38.180	80,00	80,00	80,00	0,00	38,00
DICA	21.504.541	3.461.873	576,09	675,00	667,00	15,54	52,44	RNG21	720.111	125.593	566,13	578,09	578,09	1,90	45,80
DICP	96.911.296	76.176.474	115,68	130,00	129,75	11,79	11,98	RNG22	9.635	13.764	68,62	68,62	68,62	0,00	43,38
DICY	3.724.013	565.593	598,02	672,89	672,89	12,52	48,47	RO15	1.474.336.037	247.428.632	580,00	616,50	615,50	6,03	45,27
DIP0	66.465	53.886	112,84	119,53	119,53	3,31	3,91	RO15C	118.395.096	26.677.067	85,00	95,50	94,00	9,30	7,02
DIY0	1.481.055	231.546	587,87	655,89	655,89	-5,59	49,97	RO15D	305.395.560	67.141.137	89,75	98,50	96,60	8,54	7,99
FORM3	21.807	5.506	390,00	410,00	410,00	1,99	23,90	RS14	1.707.314	869.350	190,50	198,50	198,50	4,20	23,35
GJ17	58.966.800	10.315.541	543,00	610,00	609,00	11,74	44,05	SARH	883.500	150.000	589,00	589,00	589,00	12,63	23,15
L02E3	24.054.259	24.221.785	990,00	999,50	999,50	1,01	2,62	TUCS1	111.731	45.584	240,86	258,77	258,77	9,42	33,68
L02EC	6.584.675	9.003.895	145,59	151,15	150,30	4,76	-2,67	TUCS2	1.771.957	423.999	402,00	445,00	445,00	9,88	17,19
L05D2	1.441.495	1.441.884	999,73	999,73	999,73	0,73	4,90	TVPA	107.634.771	182.941.458	42,00	54,28	50,15	-4,37	31,84
L06F3	11.403.390	11.500.000	979,46	999,50	999,50	8,80	8,98	TVPE	397.934.126	838.791.998	44,00	57,75	56,55	28,52	80,50
L09E3	1.959.169	1.965.500	996,58	996,83	996,83	6,36	6,36	TVPP	670.503.846	7.187.810.978	6,16	7,59	6,92	7,62	46,04
L12D2	998.105	1.000.000	998,11	998,11	998,11	0,00	0,00	TVPY	714.652.746	1.187.831.548	41,00	53,33	50,25	-4,47	28,07
L16E3	193.711.063	195.601.452	986,40	995,00	994,18	0,42	2,41	TVPYD	44.939	120.000	6,70	6,70	6,70	16,84	14,46
L16EC	978.382	1.367.607	145,59	146,88	145,59	-2,50	-0,53	TVY0	144.843.768	206.816.842	40,00	52,36	49,75	-3,83	31,13
L19D2	11.907.957	11.931.671	995,75	998,00	998,00	0,65	1,77	TVY0C	236.301	642.667	-	-	-	-	-
L19DC	1.397.032	1.917.862	148,00	152,60	151,90	2,64	2,64								
L20M3	1.938.150	2.000.000	969,08	969,08	969,08	0,00	0,00								
Total:	6.484.088.724	11.165.551.398													

(*) Los precios son ajustados. Las especies que muestran guiones en los precios no registraron cotizaciones en el plazo estándar de negociación. Los volúmenes incluyen lo operado en todos los plazos durante el mes.

MERCADO DE CONCURRENCIA^(*)
MENSUAL y ANUAL

Código	Empresa	Posición Mensual	Volumen Mensual (en \$)	Participación Mensual (%)	Participación Acumulada (%)	Posición Anual	Participación Anual (%)
GGAL	Grupo Financiero Galicia	1	280.073.075	29,07	29,07	1	22,34
TS	Tenaris	2	188.666.356	19,58	48,65	2	20,07
YPFD	YPF	3	163.591.470	16,98	65,63	3	13,46
BMA	Banco Macro	4	50.834.554	5,28	70,90	6	6,81
APBR	Petróleo Brasileiro - Petrobras	5	42.634.773	4,42	75,33	5	7,15
TECO	Telecom Argentina	6	41.635.701	4,32	79,65	4	7,39
ERAR	Siderar	7	28.413.900	2,95	82,60	7	3,38
PESA	Petrobras Argentina	8	26.552.044	2,76	85,35	9	2,11
PAMP	Pampa Energía	9	21.183.467	2,20	87,55	8	3,01
FRAN	BBVA Banco Frances	10	19.686.398	2,04	89,60	10	1,93
ALUA	Aluar	11	16.380.581	1,70	91,30	13	1,14
COME	Sociedad Comercial del Plata	12	12.836.307	1,33	92,63	11	1,53
EDN	EDENOR	13	7.523.706	0,78	93,41	12	1,26
MOLI	Molinos Río de la Plata	14	6.858.086	0,71	94,12	15	0,81
BHIP	Banco Hipotecario	15	5.297.771	0,55	94,67	20	0,38
MIRG	Mirgor	16	5.296.242	0,55	95,22	17	0,54
IRSA	IRSA	17	3.874.246	0,40	95,62	22	0,26
LEDE	Ledesma	18	3.731.548	0,39	96,01	21	0,36
TRAN	Transener	19	3.614.317	0,38	96,38	18	0,50
CELU	Celulosa	20	2.882.296	0,30	96,68	30	0,18
STD	Banco Santander	21	2.692.276	0,28	96,96	16	0,62
BRIO	Banco Santander Río	22	2.513.423	0,26	97,22	34	0,12
TGLT	Tglt.	23	2.449.274	0,25	97,48	55	0,03
GAMI	Boldt Gaming	24	2.094.260	0,22	97,70	26	0,20
TELF	Telefónica	25	1.725.309	0,18	97,87	14	0,84
Otras			20.478.956	2,12	100,00		3,58
TOTAL			963.520.336				

Participación Mensual
(10 primeras empresas)

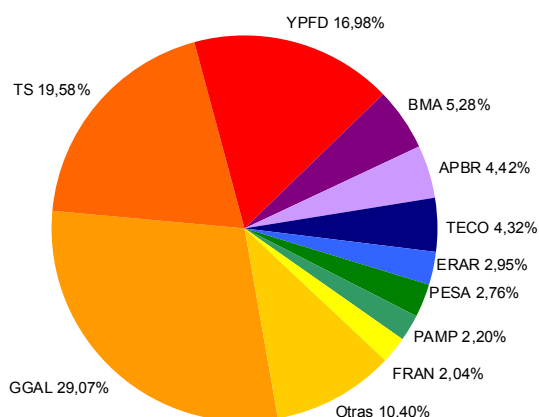

Participación Anual
(10 primeras empresas)

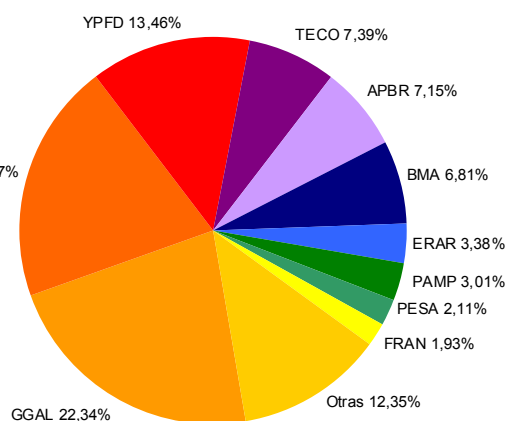

(*) Incluye operaciones en contado y plazo firme de Acciones ordinarias, preferidas, negociación en bloque y cupones. Las mismas se encuentran agrupadas por empresa.

MERCADO DE CONCURRENCIA^(*)
MENSUAL y ANUAL

Código	Instrumento	Posición Mensual	Volumen Mensual (en \$)	Participación Mensual (%)	Participación Acumulada (%)	Posición Anual	Participación Anual (%)
LMT	Lockheed Martin Corporation	1	16.678.332	15,73	15,73	6	2,96
C	Citigroup	2	11.006.440	10,38	26,11	1	10,28
AAPL	Apple Inc.	3	6.749.654	6,37	32,48	2	6,79
DMRK2	Merk & Co. Inc 4.75% Vto. 01/03/2015	4	4.513.750	4,26	36,74	43	0,47
VALE	Companhia Vale do Rio Doce	5	4.382.922	4,13	40,87	3	4,35
BHP	BHP Billiton Limited	6	2.851.387	2,69	43,56	7	2,68
BA.C	Bank of America Corporation	7	2.813.447	2,65	46,21	22	1,39
DPFE3	Pfizer Inc. 5.35 Vto. 15/03/2012	8	2.650.760	2,50	48,71	56	0,36
PGAMB	Procter and Gamble	9	2.497.820	2,36	51,07	25	1,14
WMT	Wal-Mart Stores Inc.	10	2.300.667	2,17	53,24	24	1,30
DISNE	The Walt Disney Company	11	2.200.210	2,08	55,31	39	0,64
JPMOR	J. P. Morgan Co. Inc.	12	2.093.263	1,97	57,29	27	1,08
PFE	Pfizer Inc.	13	1.948.010	1,84	59,13	8	2,51
MMM	3M Company	14	1.744.438	1,65	60,77	28	1,08
MCD	McDonalds Corporation	15	1.654.057	1,56	62,33	20	1,54
CVX	Chevron Corp.	16	1.477.335	1,39	63,72	23	1,38
BBD	Banco Bradesco S. A.	17	1.474.785	1,39	65,12	16	1,68
XOM	Exxon Mobil Corp.	18	1.461.367	1,38	66,49	21	1,42
MISFT	Microsoft Corp.	19	1.433.901	1,35	67,85	35	0,79
KO	The Coca Cola Company	20	1.385.960	1,31	69,15	19	1,56
ATYTE	AT&T Corp.	21	1.350.207	1,27	70,43	40	0,63
AXP	American Express Co.	22	1.276.766	1,20	71,63	41	0,62
HD	The Home Depot Inc.	23	1.209.563	1,14	72,77	42	0,60
KOFM	Coca-Cola Femsa	24	1.198.612	1,13	73,90	84	0,20
GE	General Electric Comp.	25	1.173.473	1,11	75,01	33	0,88
	Otras		26.495.755	24,99	100,00		51,67
TOTAL			106.022.881				

Participación Mensual
(10 primeras especies)

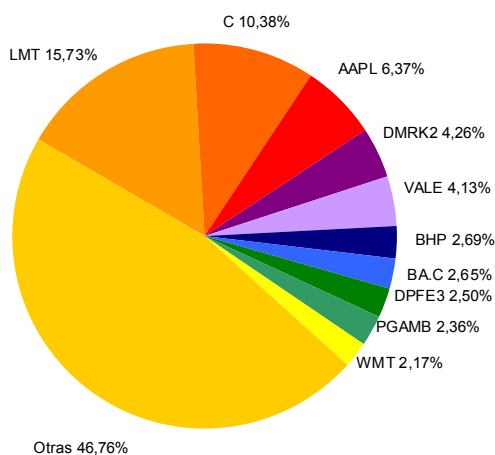

Participación Anual
(10 primeras especies)

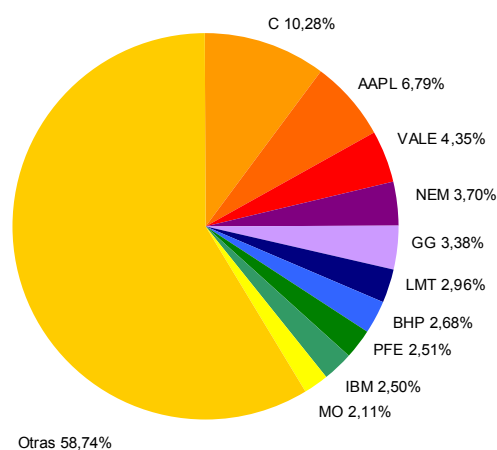

(*) Incluye operaciones en contado y plazo firme de Cedears, negociación en bloque y cupones. Las mismas se encuentran agrupadas por instrumento

MERCADO DE CONCURRENCIA^(*)
MENSUAL y ANUAL

Código	Instrumento	Posición Mensual	Volumen Mensual (en \$)	Participación Mensual (%)	Participación Acumulada (%)	Posición Anual	Participación Anual (%)
RO15	BODEN en u\$s 7% - Vto. 2015	1	1.898.126.693	29,27	29,27	1	26,88
TVPY	Valor Negociable Vinculado al PIB en u\$s Ley N. Y.	2	714.697.685	11,02	40,30	4	6,88
TVPP	Valor Negociable Vinculado al PIB en \$	3	670.503.846	10,34	50,64	3	10,52
AA17	BONAR X en u\$s 7% - Vto. 2017	4	652.403.643	10,06	60,70	2	14,12
TVPE	Valores Negociables Vinculados al PIB en Euros	5	397.934.126	6,14	66,84	13	1,24
AS13	BONAR VII en u\$s 7% - Vto. 2013	6	323.154.970	4,98	71,82	5	5,80
L16E3	Lebac Interna en \$ Vto. 16/01/2013	7	194.689.445	3,00	74,82	18	0,80
TVY0	Valor Neg. Vinc. al PIB en u\$s Ley N.Y. 2035 Cje. 2010	8	145.080.068	2,24	77,06	10	1,65
AE14	BONAR en \$ BADLAR+275 pbs. - Vto. 2014	9	134.408.388	2,07	79,13	7	3,55
TVPA	Valor Negociable Vinculado al PIB en u\$s Ley Argentina	10	107.634.771	1,66	80,79	14	1,23
NF18	BOGAR 2018	11	106.148.840	1,64	82,43	8	2,11
PBG13	Titulos de Deuda Bs. As. 9% Vto. 2013 en U\$S	12	97.103.611	1,50	83,93	25	0,43
DICP	DISCOUNT en \$ Step Up - Vto. 2033	13	96.911.296	1,49	85,42	11	1,47
PR13	Bono de Consolidación en \$ 6ta. Serie 2%	14	92.256.175	1,42	86,84	12	1,34
L23E3	Lebac Interna en \$ Vto - 23/01/2013	15	77.426.891	1,19	88,04	45	0,14
BDC14	Tít. de Deuda Ciudad de Bs. As Clase 1 u\$s Vto. 29/04/14	16	68.628.648	1,06	89,10	39	0,19
GJ17	GLOBAL en u\$s 8.75% Vto. 2017 Ley N.Y. - Canje 2010	17	58.966.800	0,91	90,01	30	0,35
AS15	BONAR en \$ BADLAR+300 pbs. - Vto. 2015	18	54.085.960	0,83	90,84	9	2,04
L30E3	Lebac Interna en \$ Vto 30/01/2013	19	52.557.225	0,81	91,65	51	0,09
BDED	DISCOUNT en u\$s Pcia. Bs. As. Step Up - Vto. 2017	20	49.788.248	0,77	92,42	20	0,70
PR15	Bono de Consolidación en \$ 8va. Serie	21	44.926.970	0,69	93,11	23	0,58
PR14	Bono de Consolidación en \$ 7ma. Serie	22	36.228.904	0,56	93,67	16	0,87
RA13	BODEN en u\$s Cupón Variable 1ra. Serie - Vto. 2013	23	33.962.159	0,52	94,19	15	0,93
L02E3	Lebac Interna en \$ Vto. 02/01/2013	24	30.638.934	0,47	94,67	32	0,26
BP18	Bono en u\$s 9.375% Pcia. de Bs. As. - Vto. 2018	25	24.649.900	0,38	95,05	21	0,65
Otros			321.174.528	4,98	100,00		15,18
TOTAL			6.484.088.724				

Participación Mensual
(10 primeras especies)

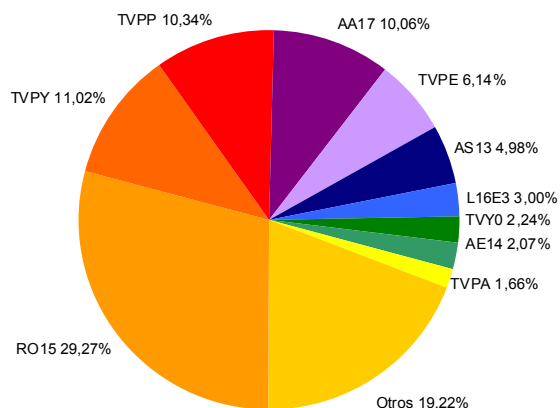

Participación Anual
(10 primeras especies)

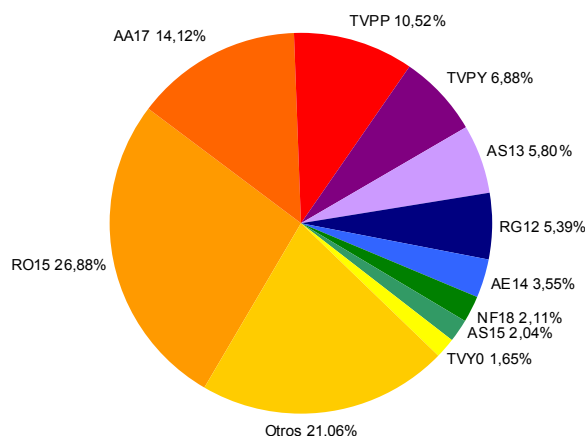

(*) Incluye operaciones en contado y plazo firme de Títulos Públicos, negociación en bloque y cupones impagos. Las mismas se encuentran agrupadas por instrumento.

RUEDA CONTINUA^(*)
MENSUAL y ANUAL

Código	Instrumento	Posición Mensual	Volumen Mensual (en \$)	Participación Mensual (%)	Participación Acumulada (%)	Posición Anual	Participación Anual (%)
RO15	BODEN en u\$s 7% - Vto. 2015	1	3.018.239.344	27,81	27,81	1	24,34
AA17	BONAR X en u\$s 7% - Vto. 2017	2	1.124.820.911	10,36	38,17	2	11,81
TVPY	Valor Negociable Vinculado al PIB en u\$s Ley N. Y.	3	882.297.485	8,13	46,30	6	5,30
AS13	BONAR VII en u\$s 7% - Vto. 2013	4	876.359.445	8,07	54,38	3	7,32
TVPP	Valor Negociable Vinculado al PIB en \$	5	614.500.137	5,66	60,04	7	4,67
TVPE	Valores Negociables Vinculados al PIB en Euros	6	517.245.645	4,77	64,80	18	0,89
AE14	BONAR en \$ BADLAR+275 pbs. - Vto. 2014	7	305.896.062	2,82	67,62	5	5,32
L16E3	Lebac Interna en \$ Vto. 16/01/2013	8	280.772.430	2,59	70,21	21	0,61
TVY0	Valor Neg. Vinc. al PIB en u\$s Ley N.Y. 2035 Cje. 2010	9	259.694.700	2,39	72,60	12	1,70
DICP	DISCOUNT en \$ Step Up - Vto. 2033	10	243.451.962	2,24	74,85	11	2,11
NF18	BOGAR 2018	11	184.595.519	1,70	76,55	10	2,44
GJ17	GLOBAL en u\$s 8.75% Vto. 2017 Ley N.Y. - Canje 2010	12	175.914.427	1,62	78,17	24	0,59
PBG13	Titulos de Deuda Bs. As. 9% Vto. 2013 en U\$S	13	157.558.817	1,45	79,62	28	0,44
AS15	BONAR en \$ BADLAR+300 pbs. - Vto. 2015	14	152.008.635	1,40	81,02	8	3,25
BDC14	Tít. de Deuda Ciudad de Bs. As Clase 1 u\$s Vto. 29/04/14	15	144.357.224	1,33	82,35	44	0,18
DICY	DISCOUNT en u\$s Step Up Vto. 2033 Ley N.Y.	16	138.266.390	1,27	83,62	14	1,06
PR13	Bono de Consolidación en \$ 6ta. Serie 2%	17	125.646.303	1,16	84,78	13	1,39
L23E3	Lebac Interna en \$ Vto - 23/01/2013	18	117.046.886	1,08	85,86	55	0,11
TVPA	Valor Negociable Vinculado al PIB en u\$s Ley Argentina	19	107.974.215	0,99	86,85	19	0,79
L30E3	Lebac Interna en \$ Vto 30/01/2013	20	103.715.072	0,96	87,81	54	0,11
RA13	BODEN en u\$s Cupón Variable 1ra. Serie - Vto. 2013	21	101.217.187	0,93	88,74	16	0,92
L27F3	Lebac Interna en \$ Vto. 27/02/2013	22	96.771.344	0,89	89,63	58	0,09
PR14	Bono de Consolidación en \$ 7ma. Serie	23	96.751.833	0,89	90,53	20	0,77
DICA	DISCOUNT en u\$s Step Up Vto. 2033 Ley Arg.	24	95.414.696	0,88	91,41	9	2,85
L02E3	Lebac Interna en \$ Vto. 02/01/2013	25	68.984.953	0,64	92,04	40	0,26
Otros			863.817.313	7,97	100,00		20,68
TOTAL			10.853.318.935				

Participación Mensual (10 primeras especies)

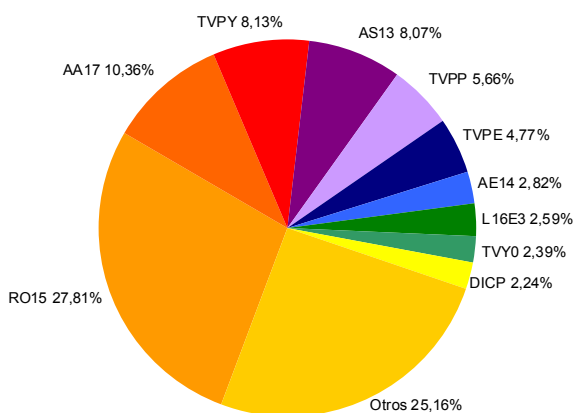

Participación Anual (10 primeras especies)

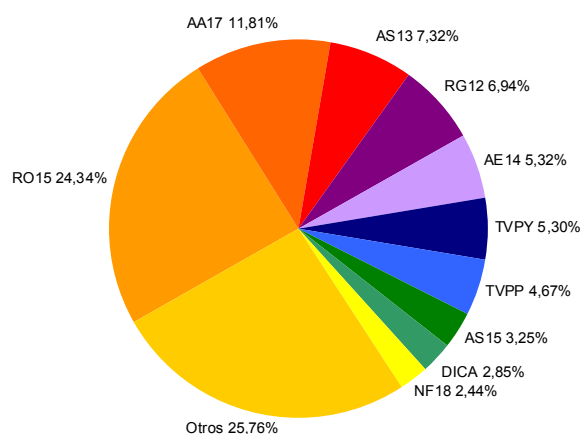

(*) Incluye operaciones en contado y plazo firme de Títulos Públicos, negociación en bloque y cupones impagos. Las mismas se encuentran agrupadas por instrumento.

MERCADO DE CONCURRENCIA y RUEDA CONTINUA^(*)
MENSUAL y ANUAL

Código	Instrumento	Posición Mensual	Volumen Mensual (en \$)	Participación Mensual (%)	Participación Acumulada (%)	Posición Anual	Participación Anual (%)
OYPF9	O.N. YPF S.A. Clase 9	1	72.176.347	21,10	21,10	10	2,82
OPNY1	O.N. Pan american Energy LLC Cl. 1 Vto. 07/05/2021	2	40.418.650	11,82	32,91	1	5,21
OIRS9	O.N. Irsa Clase 4 Vto. 14/02/2014 en U\$S	3	33.334.258	9,74	42,66	11	2,44
OGTP6	O.N. Gpat Cia. Financiera Serie 6	4	26.223.667	7,67	50,32	17	1,74
OHSB2	O.N. HSBC Bank Argentina Clase 1	5	20.294.230	5,93	56,26	12	2,39
OGCO1	O.N. Grupo Cohen Clase 1 en U\$S	6	13.101.040	3,83	60,09	43	0,67
OYPF0	O.N. YPF S.A. Clase 10	7	11.910.300	3,48	63,57	39	0,84
OIRX7	O.N. IRSA Clase 2 Vto. 2020	8	9.795.855	2,86	66,43	4	3,73
OIRX6	O.N. IRSA Clase 1 Vto. 2017	9	9.261.495	2,71	69,14	20	1,68
OCGB3	O.N. CGM Leasing Arg. Serie 3 Clase B	10	9.243.892	2,70	71,84	57	0,42
OHSB4	O.N. HSBC Bank Argentina Clase 3	11	9.120.450	2,67	74,51	16	1,77
OAQY2	O.N. Arcor Clase 1 7.25% vto. 09/11/2017	12	8.871.041	2,59	77,10	6	3,43
OCR10	O.N. Cresud Clase 10 en U\$S	13	7.706.780	2,25	79,35	9	2,90
ONY13	O.N. Tarjeta Naranja Clase 13 9% en U\$S - Vto. 28/01/2017	14	6.715.360	1,96	81,32	13	2,35
OAPX2	O.N. Alto Palermo Clase 1 Vto. 11/05/2017	15	6.590.078	1,93	83,24	23	1,47
ODNM1	O.N. Asociados Don Mario Serie 1 en U\$S	16	6.311.013	1,84	85,09	26	1,40
OCRX8	O.N. Cresud Serie 4 Clase 8 Vto. 07/09/2014	17	5.265.900	1,54	86,63	24	1,42
OCGM1	O.N. CGM Leasing Argentina Serie 1 TV	18	4.137.665	1,21	87,84	44	0,66
OGLY5	O.N. Grupo Fin. Galicia Cl. 2 Ser. 3 Vto. 2013	19	3.883.514	1,14	88,97	33	0,97
OHIY5	O.N. Banco Hipotecario Regs. 9.75% V. 2016	20	3.434.000	1,00	89,97	8	3,01
OMRP1	O.N. Molinos Rio de la Plata Clase 1 en U\$S	21	3.342.465	0,98	90,95	60	0,38
OLIA2	O.N. Liag Argentina Serie 2 en U\$S	22	3.180.070	0,93	91,88	68	0,30
OMPE9	O.N. Ind. Met. Pescaerona Clase 9 en U\$S	23	3.038.496	0,89	92,77	100	0,11
OTX11	O.N. Transp. Gas del Sur Vto. 14/05/2017	24	2.705.975	0,79	93,56	2	4,38
OARX1	O.N. Alto Parana S.A. 6.375% Vto. 09/06/2017	25	2.389.568	0,70	94,26	40	0,77
Otras							52,74
TOTAL			342.091.277				

Participación Mensual
(10 primeras especies)

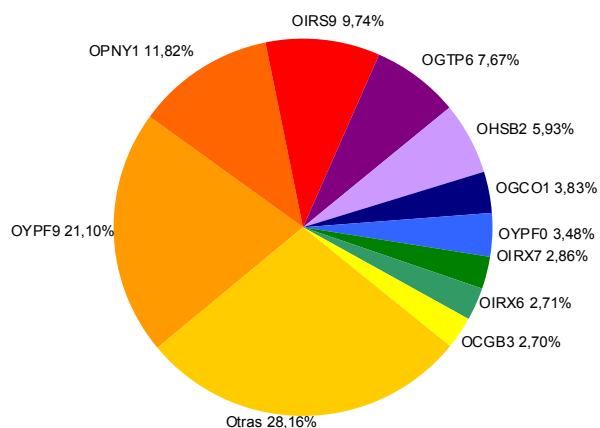

Participación Anual
(10 primeras especies)

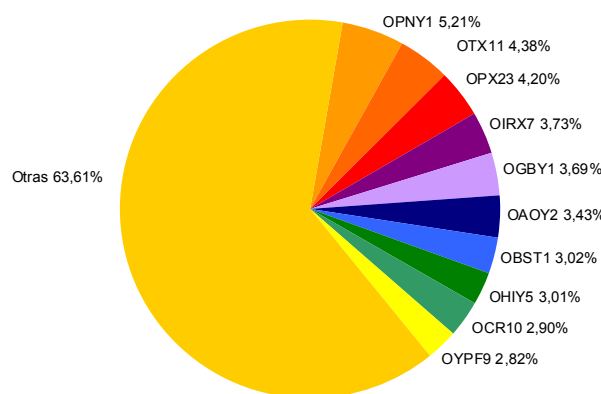

(*) Incluye operaciones en contado y plazo firme de Obligaciones Negociables y cupones. Las mismas se encuentran agrupadas por instrumento.

MERCADO DE CONCURRENCIA y RUEDA CONTINUA^(*)
MENSUAL y ANUAL

Código	Instrumento	Posición Mensual	Volumen Mensual (en \$)	Participación Mensual (%)	Participación Acumulada (%)	Posición Anual	Participación Anual (%)
TRB56	V.D.F. Ribeiro 56 Clase B	1	10.387.492	9,31	9,31	28	0,83
TSDB8	V.D.F. Sucredito 8 Clase B	2	8.888.110	7,96	17,27	38	0,71
TRA56	V.D.F. Ribeiro 56 Clase A	3	8.674.488	7,77	25,04	14	1,23
TBB87	V.D.F. Consubond 87 Clase B	4	7.088.940	6,35	31,39	46	0,57
TAV18	V.D.F. Aval Rural 18 en U\$S	5	6.940.330	6,22	37,61	37	0,71
TBCT7	V.D.F. Tarjeta Actual 7 Clase B	6	5.984.018	5,36	42,97	57	0,48
TCDB3	V.D.F. Creditcar 3 Clase B	7	5.921.013	5,30	48,28	52	0,53
TMB95	V.D.F. Megabono Crédito 95 Clase B	8	4.888.700	4,38	52,66	69	0,39
TMB91	V.D.F. Megabono 91 Clase B	9	4.128.000	3,70	56,36	87	0,33
TBV64	V.D.F. Supervielle Creditos 64 TV Clase B	10	4.044.000	3,62	59,98	92	0,32
TBB89	V.D.F. Consubond 89 Clase B	11	3.778.250	3,39	63,36	97	0,30
TCDC1	V.D.F. Creditcar 1 Clase C	12	3.398.623	3,05	66,41	64	0,44
TCDC3	V.D.F. Creditcar 3 Clase C	13	3.394.994	3,04	69,45	105	0,27
TSRI1	V.D.F. Superv. Renta Inmobiliaria 1	14	3.279.408	2,94	72,39	2	4,28
CACT8	Cert. de Part. Fid. Fin. Tarjeta Actual 8	15	3.039.936	2,72	75,11	21	1,05
TPTB2	V.D.F. La patriota Serie 2 Clase B	16	2.858.748	2,56	77,67	122	0,23
TDC79	V.D.F. Secubono 79 Clase C	17	2.818.420	2,53	80,20	42	0,69
TCSB8	V.D.F. Cartasur 8 Clase B	18	2.758.028	2,47	82,67	124	0,22
CCNA6	Cert. de Part. Fid. Fin. Centrocard 6	19	2.467.369	2,21	84,88	11	1,28
TDC84	V.D.F. Secubono Credinea 84 Clase C	20	2.062.160	1,85	86,73	144	0,17
TBV50	V.D.F. Supervielle Cred. Banex 50 TV	21	2.006.269	1,80	88,53	24	0,90
TDIA4	Tit. de Deuda Fid. Fin. Credinámico 4 Cl. A" \$"	22	1.890.665	1,69	90,22	155	0,15
TFEB2	V.D.F. Tarjeta Fértil 2 Clase B	23	1.431.008	1,28	91,50	178	0,12
TNA13	V.D.F. Tinuviel 13 Clase A	24	1.248.199	1,12	92,62	190	0,10
TBF64	V.D.F. Supervielle Cred. 64 T.F. Clase A	25	1.115.691	1,00	93,62	196	0,09
Otros			7.119.800	6,38	100,00		83,61
TOTAL			111.612.659				

Participación Mensual
(10 primeras especies)

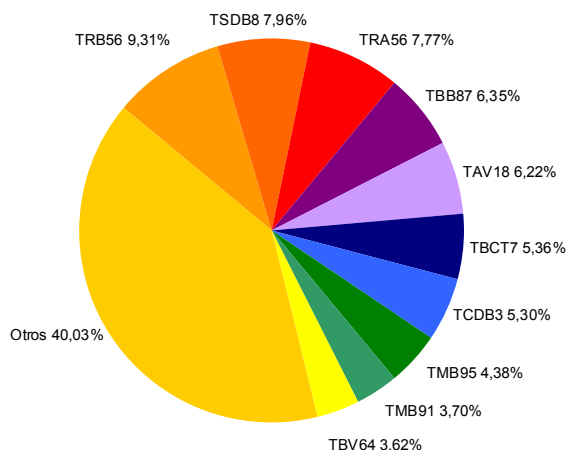

Participación Anual
(10 primeras especies)

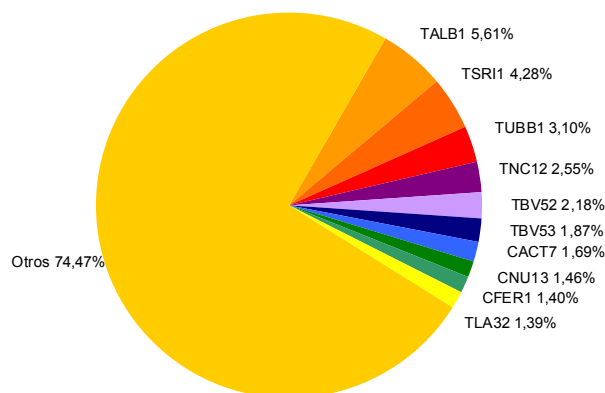

(*) Incluye operaciones en contado y plazo firme de Fideicomisos Financieros. Las mismas se encuentran agrupadas por instrumento.

ALUA - Aluar

Descripción de la compañía		Balance No Consolidado (mill. \$)		30-Jun-12	30-Sep-12
Sector:	Ind. Metalúrgica y Siderúrgica	Activo Corriente	2.994	3.290	
Capital Social (\$):	2.500.000.000	Activo No Corriente	4.902	4.831	
Fecha Cierre Ejercicio:	30 de Junio	Activo Total	7.896	8.121	
Indicadores Bursátiles		Pasivo Corriente	1.592	1.761	
Cotización (\$):	2.420	Pasivo No Corriente	1.114	1.208	
Volumen efectivo prom. diario (\$):	861.984	Pasivo Total	2.705	2.969	
Capitalización (mill. \$):	6.050	Patrimonio Neto	5.191	5.152	
Ponderación en Merval (%):	1,98	Índice de Endeudamiento (%)	52,12	57,62	
Volatilidad - 40 ruedas (%):	35,13	Índice de Solvencia	2,92	2,74	
Cotización / Valor Libro (%):	117,42	Índice de Liquidez	1,88	1,87	
PER (Trailing):	46,39	Estado de Resultados (mill. \$)		30-Jun-12	30-Sep-12
Beta:	0,75	Ingresos de Explotación	4.639	1.356	
Free-Float (último balance)	27,42	Resultado de Explotación	854	229	

Cotización (\$) y Volumen últimos 6 meses (mill. \$)

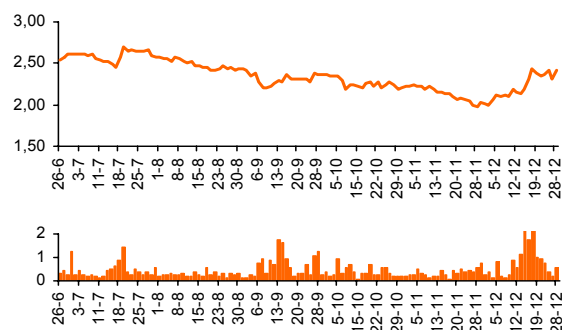

Estado de Resultados (mill. \$)		30-Jun-12	30-Sep-12
Ingresos de Explotación	4.639	1.356	
Resultado de Explotación	854	229	
Resultado Ordinario	246	55	
Result. Final del Periodo.	246	55	
Resultado/Pat. Neto (ROE) (%)	4,75	2,53	

Evolución Resultados Trimestrales Netos (mill. \$)

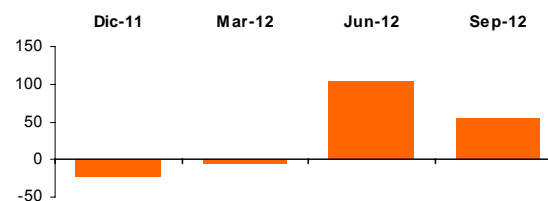

APBR - Petróleo Brasileiro

Descripción de la compañía		Balance No Consolidado (mill. \$)		30-Jun-12	30-Sep-12
Sector:	Industria de Petróleo y Gas	Activo Corriente	262.417	291.698	
Capital Social (\$):	30.244.970.582	Activo No Corriente	1.154.399	1.207.702	
Fecha Cierre Ejercicio:	31 de Diciembre	Activo Total	1.416.816	1.499.400	
Indicadores Bursátiles		Pasivo Corriente	141.928	148.967	
Cotización (\$):	65,300	Pasivo No Corriente	510.362	551.331	
Volumen efectivo prom. diario (\$):	2.232.875	Pasivo Total	652.290	700.298	
Capitalización (mill. \$):	851.806	Patrimonio Neto	764.526	799.102	
Ponderación en Merval (%):	6,73	Índice de Endeudamiento (%)	85,32	87,64	
Volatilidad - 40 ruedas (%):	33,70	Índice de Solvencia	2,17	2,14	
Cotización / Valor Libro (%):	111,42	Índice de Liquidez	1,85	1,96	
PER (Trailing):	23,09	Estado de Resultados (mill. \$)		30-Jun-12	30-Sep-12
Beta:	0,68	Ingresos de Explotación	302.710	482.209	
Free-Float (último balance)	51,68	Resultado de Explotación	81.800	126.006	

Cotización (\$) y Volumen últimos 6 meses (mill. \$)

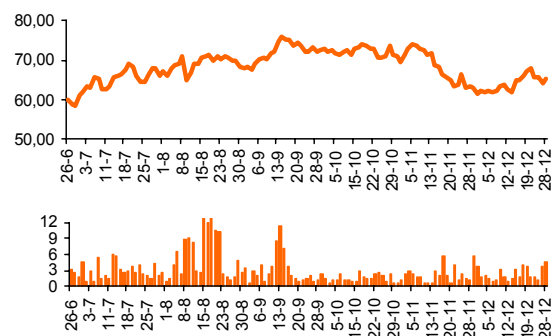

Estado de Resultados (mill. \$)		30-Jun-12	30-Sep-12
Ingresos de Explotación	302.710	482.209	
Resultado de Explotación	81.800	126.006	
Resultado Ordinario	17.048	30.588	
Result. Final del Periodo.	17.751	31.150	
Resultado/Pat. Neto (ROE) (%)	4,83	5,62	

Evolución Resultados Trimestrales Netos (mill. \$)

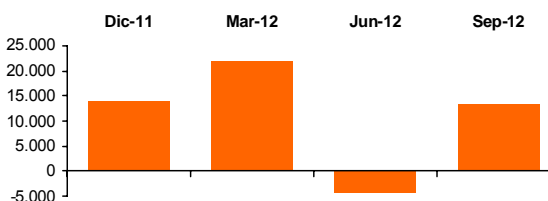

BMA - Banco Macro

Descripción de la compañía		Balance No Consolidado (mill. \$)	30-Jun-12	30-Sep-12
Sector:	Bancos	Activo Corriente	-	-
Capital Social (\$):	594.485.000	Activo No Corriente	-	-
Fecha Cierre Ejercicio:	31 de Diciembre	Activo Total	42.633,89	43.680,90
Indicadores Bursátiles		Pasivo Corriente	-	-
Cotización (\$):	12,100	Pasivo No Corriente	-	-
Volumen efectivo prom. diario (\$):	2.642.390	Pasivo Total	37.272,50	37.907,56
Capitalización (mill. \$):	7.193	Patrimonio Neto	5.361,39	5.773,33
Ponderación en Merval (%):	9,59	Índice de Solvencia	1,14	1,15
Volatilidad - 40 ruedas (%):	35,44	Estado de Resultados (mill. \$)		
Cotización / Valor Libro (%):	124,59	Ingresos de Explotación	2.908	4.500
PER (Trailing):	5,09	Resultado de Explotación	962	1.564
Beta:	1,16	Resultado Ordinario	1.082	1.719
Free-Float (último balance)	59,97	Result. Final del Período.	656	1.068
Cotización (\$) y Volumen últimos 6 meses (mill. \$)		Resultado/Pat. Neto (ROE) (%)	24,56	24,50

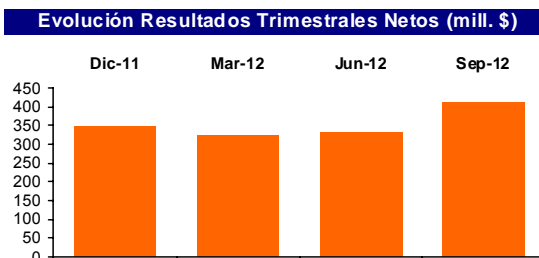
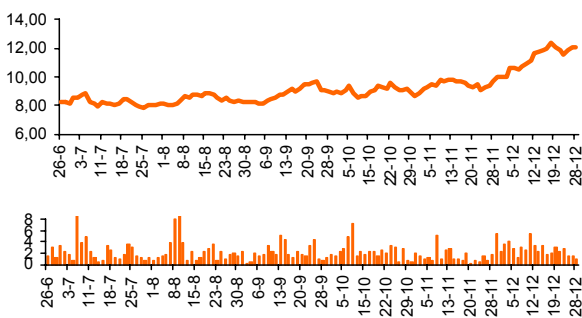

COME - Comercial del Plata

Descripción de la compañía		Balance No Consolidado (mill. \$)	30-Jun-12	30-Sep-12
Sector:	Holding	Activo Corriente	170,26	214,21
Capital Social (\$):	260.431.000	Activo No Corriente	420,95	428,18
Fecha Cierre Ejercicio:	31 de Diciembre	Activo Total	591,21	642,39
Indicadores Bursátiles		Pasivo Corriente	1.994,20	11,83
Cotización (\$):	0,552	Pasivo No Corriente	0,81	0,78
Volumen efectivo prom. diario (\$):	658.562	Pasivo Total	1.995,01	12,61
Capitalización (mill. \$):	144	Patrimonio Neto	-1.403,80	629,77
Ponderación en Merval (%):	2,17	Índice de Solvencia	0,30	50,94
Volatilidad - 40 ruedas (%):	64,05	Estado de Resultados (mill. \$)		
Cotización / Valor Libro (%):	22,83	Ingresos de Explotación	18	33
PER (Trailing):	0,15	Resultado de Explotación	18	33
Beta:	0,73	Resultado Ordinario	-83	878
Free-Float (último balance)	78,48	Result. Final del Período.	-83	878
Cotización (\$) y Volumen últimos 6 meses (mill. \$)		Resultado/Pat. Neto (ROE) (%)	-	148,63

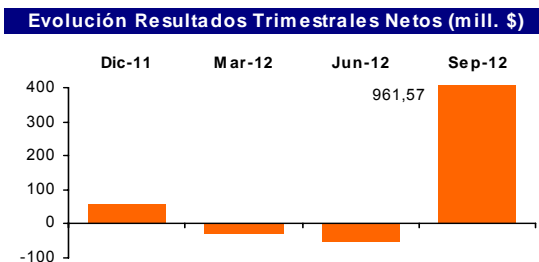
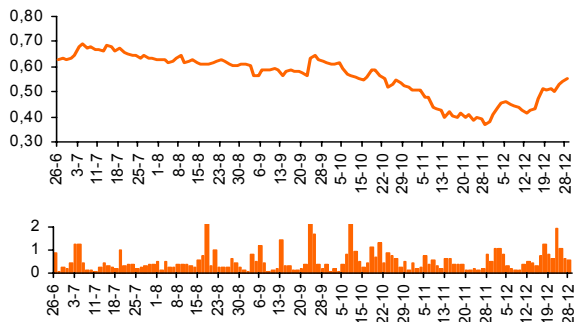

EDN - Edenor

Descripción de la compañía		Balance No Consolidado (mill. \$)		30-Jun-12	30-Sep-12
Sector:	Dra. de Energía Eléctrica	Activo Corriente	1.103,34	858,05	
Capital Social (\$):	906.455.000	Activo No Corriente	4.682,05	4.730,03	
Fecha Cierre Ejercicio:	31 de Diciembre	Activo Total	5.785,39	5.588,09	
Indicadores Bursátiles		Pasivo Corriente	1.369,19	1.277,05	
Cotización (\$):	0,654	Pasivo No Corriente	3.334,72	3.506,63	
Volumen efectivo prom. diario (\$):	359.221	Pasivo Total	4.703,87	4.783,68	
Capitalización (mill. \$):	593	Patrimonio Neto	1.081,52	804,41	
Ponderación en Merval (%):	2,10	Índice de Endeudamiento (%)	434,93	594,68	
Volatilidad - 40 ruedas (%):	60,74	Índice de Solvencia	1,23	1,17	
Cotización / Valor Libro (%):	73,70	Índice de Liquidez	0,81	0,67	
PER (Trailing):	-	Estado de Resultados (mill. \$)		30-Jun-12	30-Sep-12
Beta:	1,11	Ingresos de Explotación	1.435	2.167	
Free-Float (último balance)	49,00	Resultado de Explotación	605	861	
Cotización (\$) y Volumen últimos 6 meses (mill. \$)		Resultado Ordinario	-380	-663	
		Result. Final del Período.	-350	-627	
		Resultado/Pat. Neto (ROE) (%):	-63,87	-115,86	

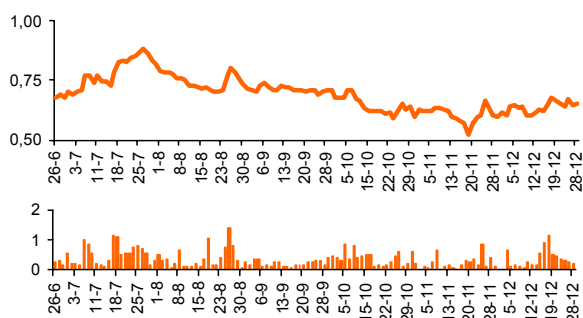

Evolución Resultados Trimestrales Netos (mill. \$)

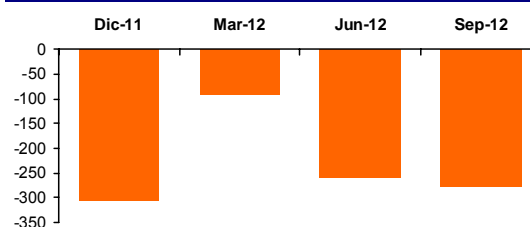

ERAR - Siderar

Descripción de la compañía		Balance No Consolidado (mill. \$)		30-Jun-12	30-Sep-12
Sector:	Ind. Metalúrgica y Siderúrgica	Activo Corriente	4.898,94	4.479,34	
Capital Social (\$):	4.517.094.000	Activo No Corriente	11.629,00	12.296,38	
Fecha Cierre Ejercicio:	31 de Diciembre	Activo Total	16.527,93	16.775,72	
Indicadores Bursátiles		Pasivo Corriente	3.936,71	3.522,02	
Cotización (\$):	1,580	Pasivo No Corriente	1.419,01	1.530,04	
Volumen efectivo prom. diario (\$):	1.511.647	Pasivo Total	5.355,71	5.052,06	
Capitalización (mill. \$):	7.137	Patrimonio Neto	11.172,22	11.723,66	
Ponderación en Merval (%):	5,24	Índice de Endeudamiento (%)	47,94	43,09	
Volatilidad - 40 ruedas (%):	40,71	Índice de Solvencia	3,09	3,32	
Cotización / Valor Libro (%):	60,88	Índice de Liquidez	1,24	1,27	
PER (Trailing):	8,28	Estado de Resultados (mill. \$)		30-Jun-12	30-Sep-12
Beta:	1,00	Ingresos de Explotación	5.832	9.035	
Free-Float (último balance)	39,03	Resultado de Explotación	1.114	1.767	
Cotización (\$) y Volumen últimos 6 meses (mill. \$)		Resultado Ordinario	401	725	
		Result. Final del Período.	401	725	
		Resultado/Pat. Neto (ROE) (%):	4,97	7,36	

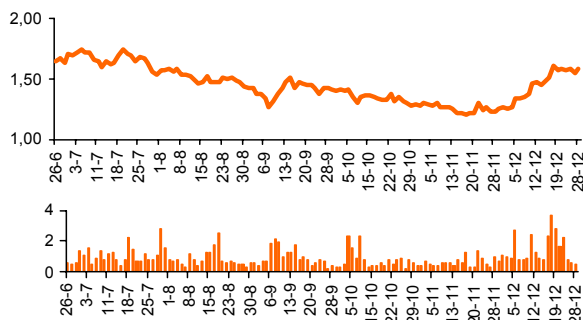

Evolución Resultados Trimestrales Netos (mill. \$)

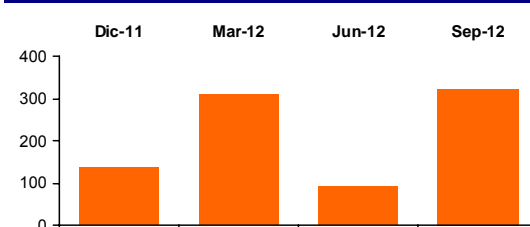

FRAN - BBVA Banco Francés

Descripción de la compañía		Balance No Consolidado (mill. \$)		30-Jun-12	30-Sep-12
Sector:	Bancos	Activo Corriente	-	-	-
Capital Social (\$):	536.878.000	Activo No Corriente	-	-	-
Fecha Cierre Ejercicio:	31 de Diciembre	Activo Total	38.881,89	40.757,81	
Indicadores Bursátiles		Pasivo Corriente	-	-	
Cotización (\$):	11,500	Pasivo No Corriente	-	-	
Volumen efectivo prom. diario (\$):	1.056.909	Pasivo Total	34.442,26	35.900,81	
Capitalización (mill. \$):	6.174	Patrimonio Neto	4.439,63	4.857,00	
Ponderación en Merval (%):	3,65	Índice de Solvencia	1,13	1,14	
Volatilidad - 40 ruedas (%):	37,15	Estado de Resultados (mill. \$)			
Cotización / Valor Libro (%):	127,12	Ingresos de Explotación	2.601	2.517	
PER (Trailing):	4,15	Resultado de Explotación	999	1.567	
Beta:	1,20	Resultado Ordinario	1.014	1.621	
Free-Float (último balance)	24,04	Result. Final del Periodo.	571	989	
Cotización (\$) y Volumen últimos 6 meses (mill. \$)		Resultado/Pat. Neto (ROE) (%):	26,68	30,62	

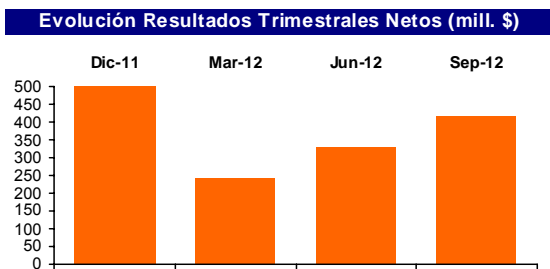
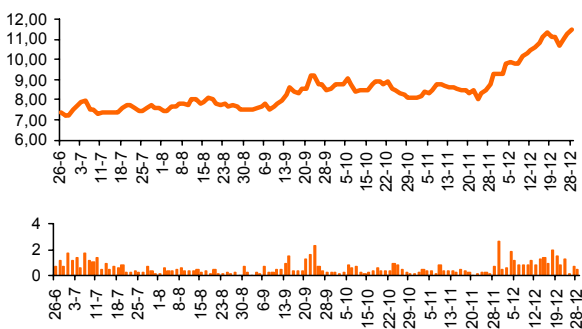

GGAL - Grupo Financiero Galicia

Descripción de la compañía		Balance No Consolidado (mill. \$)		30-Jun-12	30-Sep-12
Sector:	Bancos	Activo Corriente	20,47	32,27	
Capital Social (\$):	1.241.407.000	Activo No Corriente	4.358,12	4.722,63	
Fecha Cierre Ejercicio:	31 de Diciembre	Activo Total	4.378,59	4.754,90	
Indicadores Bursátiles		Pasivo Corriente	223,91	174,97	
Cotización (\$):	4,500	Pasivo No Corriente	0,01	78,08	
Volumen efectivo prom. diario (\$):	13.946.696	Pasivo Total	223,92	253,05	
Capitalización (mill. \$):	4.321	Patrimonio Neto	4.154,67	4.501,86	
Ponderación en Merval (%):	19,90	Índice de Solvencia	19,55	18,79	
Volatilidad - 40 ruedas (%):	38,79	Estado de Resultados (mill. \$)			
Cotización / Valor Libro (%):	124,09	Ingresos de Explotación	0	1.012	
PER (Trailing):	4,22	Resultado de Explotación	0	1.012	
Beta:	1,34	Resultado Ordinario	621	968	
Free-Float (último balance)	77,35	Result. Final del Periodo.	621	968	
Cotización (\$) y Volumen últimos 6 meses (mill. \$)		Resultado/Pat. Neto (ROE) (%):	30,12	29,39	

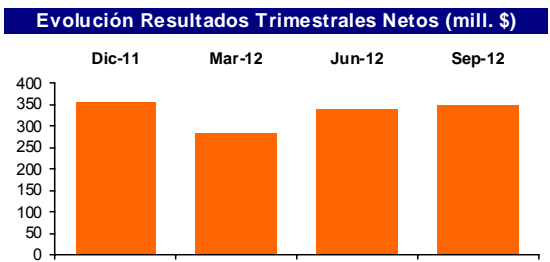
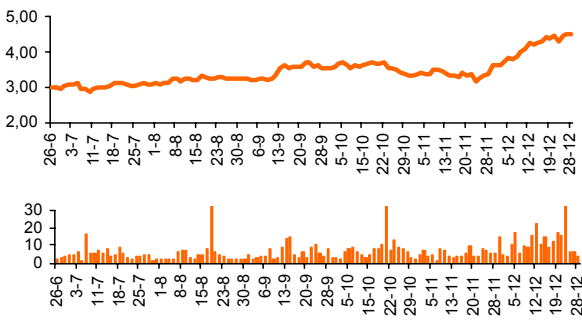

PAMP - Pampa Energía

Descripción de la compañía		Balance No Consolidado (mill. \$)		30-Jun-12	30-Sep-12
Sector:	Holding	Activo Corriente	225,57	204,24	
Capital Social (\$):	1.314.310.895	Activo No Corriente	2.405,41	2.188,19	
Fecha Cierre Ejercicio:	31 de Diciembre	Activo Total	2.630,98	2.392,44	
Indicadores Bursátiles		Pasivo Corriente	333,94	326,70	
Cotización (\$):	0,970	Pasivo No Corriente	-	-	
Volumen efectivo prom. diario (\$):	1.149.554	Pasivo Total	334,97	327,75	
Capitalización (mill. \$):	1.275	Patrimonio Neto	2.296,01	2.064,69	
Ponderación en MERVAL (%):	3,41	Índice de Endeudamiento (%)	14,59	15,87	
Volatilidad - 40 ruedas (%):	39,38	Índice de Solvencia	7,85	7,30	
Cotización / Valor Libro (%):	61,75	Índice de Liquidez	0,68	0,63	
PER (Trailing):	-	Estado de Resultados (mill. \$)		30-Jun-12	30-Sep-12
Beta:	0,79	Ingresos de Explotación	-109	78	
Free-Float (último balance)	77,21	Resultado de Explotación	-109	78	
		Resultado Ordinario	-148	-381	
		Result. Final del Período.	-148	-381	
		Resultado/Pat. Neto (ROE) (%):	-43,47	-54,69	

Cotización (\$) y Volumen últimos 6 meses (mill. \$)

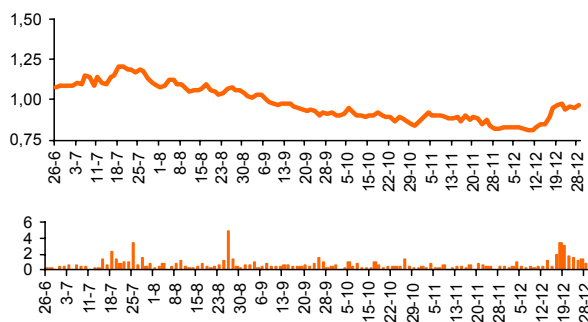

Evolución Resultados Trimestrales Netos (mill. \$)

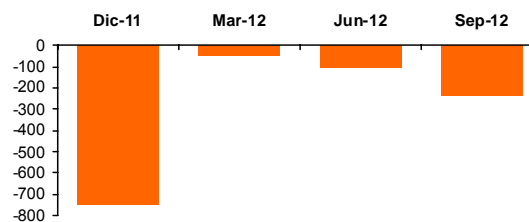

PESA - Petrobras Argentina

Descripción de la compañía		Balance No Consolidado (mill. \$)		30-Jun-12	30-Sep-12
Sector:	Industria de Petróleo y Gas	Activo Corriente	4.501,00	5.082,00	
Capital Social (\$):	2.019.000.000	Activo No Corriente	12.530,00	12.701,00	
Fecha Cierre Ejercicio:	31 de Diciembre	Activo Total	17.031,00	17.783,00	
Indicadores Bursátiles		Pasivo Corriente	2.206,00	2.442,00	
Cotización (\$):	3,380	Pasivo No Corriente	4.875,00	5.067,00	
Volumen efectivo prom. diario (\$):	1.431.191	Pasivo Total	7.081,00	7.509,00	
Capitalización (mill. \$):	6.825	Patrimonio Neto	9.950,00	10.274,00	
Ponderación en MERVAL (%):	3,81	Índice de Endeudamiento (%)	71,17	73,09	
Volatilidad - 40 ruedas (%):	37,01	Índice de Solvencia	2,41	2,37	
Cotización / Valor Libro (%):	66,43	Índice de Liquidez	2,04	2,08	
PER (Trailing):	12,98	Estado de Resultados (mill. \$)		30-Jun-12	30-Sep-12
Beta:	0,65	Ingresos de Explotación	5.335	8.315	
Free-Float (último balance)	32,80	Resultado de Explotación	1.332	1.909	
		Resultado Ordinario	291	614	
		Result. Final del Período.	291	614	
		Resultado/Pat. Neto (ROE) (%):	2,71	5,12	

Cotización (\$) y Volumen últimos 6 meses (mill. \$)

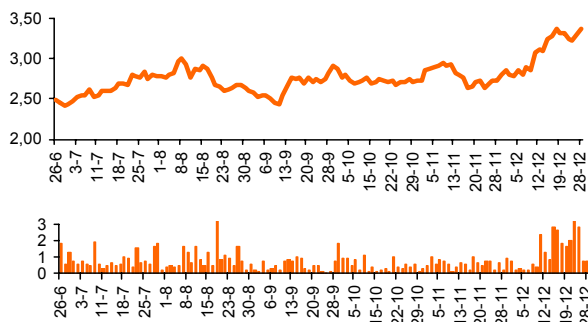

Evolución Resultados Trimestrales Netos (mill. \$)

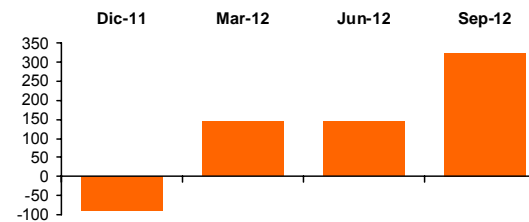

TECO2 - Telecom Argentina

Descripción de la compañía		Balance No Consolidado (mill. \$)		30-Jun-12	30-Sep-12
Sector:	Telecomunicaciones	Activo Corriente	2.209,00	2.201,00	
Capital Social (\$):	984.000.000	Activo No Corriente	9.218,00	9.892,00	
Fecha Cierre Ejercicio:	31 de Diciembre	Activo Total	11.427,00	12.093,00	
Indicadores Bursátiles		Pasivo Corriente	1.882,00	1.863,00	
Cotización (\$):	15,500	Pasivo No Corriente	1.042,00	1.093,00	
Volumen efectivo prom. diario (\$):	2.183.254	Pasivo Total	2.924,00	2.956,00	
Capitalización (mill. \$):	15.258	Patrimonio Neto	8.503,00	9.137,00	
Ponderación en Merval (%):	9,56	Índice de Endeudamiento (%)	34,39	32,35	
Volatilidad - 40 ruedas (%):	37,02	Índice de Solvencia	3,91	4,09	
Cotización / Valor Libro (%):	166,99	Índice de Liquidez	1,17	1,18	
PER (Trailing):	6,12	Estado de Resultados (mill. \$)		30-Jun-12	30-Sep-12
Beta:	0,79	Ingresos de Explotación	3.367	5.199	
Free-Float (último balance)	45,26	Resultado de Explotación	817	4.794	
Cotización (\$) y Volumen últimos 6 meses (mill. \$)		Resultado Ordinario	1.275	1.891	
		Result. Final del Período.	1.275	1.891	
		Resultado/Pat. Neto (ROE) (%):	29,18	27,31	

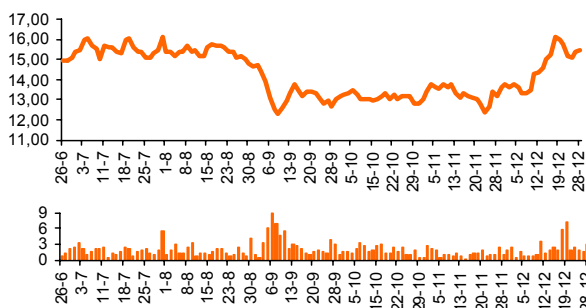

Evolución Resultados Trimestrales Netos (mill. \$)

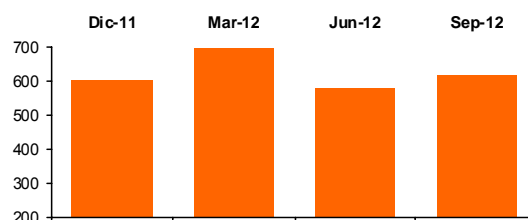

TS - Tenaris

Descripción de la compañía		Balance No Consolidado (mill. \$)		30-Jun-12	30-Sep-12
Sector:	Ind. Metalúrgica y Siderúrgica	Activo Corriente	29.744,23	33.197,24	
Capital Social (\$):	5.545.571.759	Activo No Corriente	40.603,31	42.417,46	
Fecha Cierre Ejercicio:	31 de Diciembre	Activo Total	70.347,54	75.614,70	
Indicadores Bursátiles		Pasivo Corriente	13.188,22	14.511,46	
Cotización (\$):	139,800	Pasivo No Corriente	7.883,44	7.777,66	
Volumen efectivo prom. diario (\$):	10.139.689	Pasivo Total	21.071,66	22.289,12	
Capitalización (mill. \$):	165.039	Patrimonio Neto	49.275,88	53.325,58	
Ponderación en Merval (%):	13,98	Índice de Endeudamiento (%)	42,76	41,80	
Volatilidad - 40 ruedas (%):	23,80	Índice de Solvencia	3,34	3,39	
Cotización / Valor Libro (%):	334,93	Índice de Liquidez	2,26	2,29	
PER (Trailing):	21,52	Estado de Resultados (mill. \$)		30-Jun-12	30-Sep-12
Beta:	0,59	Ingresos de Explotación	24.547	37.937	
Free-Float (último balance)	39,55	Resultado de Explotación	5.378	14.615	
Cotización (\$) y Volumen últimos 6 meses (mill. \$)		Resultado Ordinario	4.139	6.347	
		Result. Final del Período.	4.139	6.347	
		Resultado/Pat. Neto (ROE) (%):	15,57	15,53	

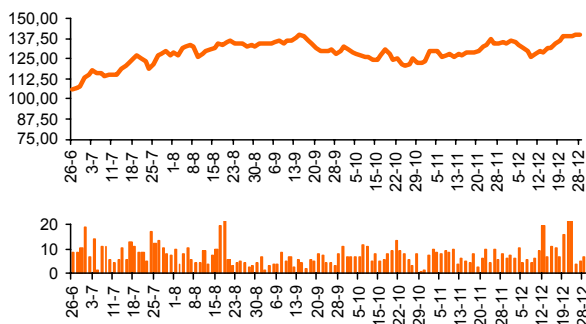

Evolución Resultados Trimestrales Netos (mill. \$)

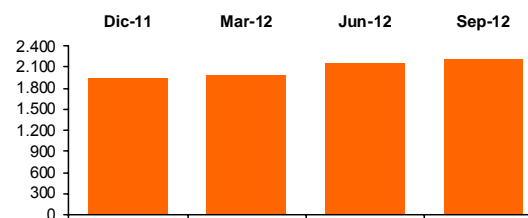

YPFD - YPF

Descripción de la compañía		Balance No Consolidado (mill. \$)	30-Jun-12	30-Sep-12
Sector:	Petróleo	Activo Corriente	13.336,00	13.853,00
Capital Social (\$):	3.933.000.000	Activo No Corriente	51.722,00	55.171,00
Fecha Cierre Ejercicio:	31 de Diciembre	Activo Total	65.058,00	69.024,00
Indicadores Bursátiles		Pasivo Corriente	24.109,00	23.535,00
Cotización (\$):	99,000	Pasivo No Corriente	13.730,00	16.290,00
Volumen efectivo prom. diario (\$):	8.727.969	Pasivo Total	37.839,00	39.825,00
Capitalización (mill. \$):	38.938	Patrimonio Neto	27.219,00	29.199,00
Ponderación en MERVAL (%):	17,89	Índice de Endeudamiento (%)	139,02	136,39
Volatilidad - 40 ruedas (%):	60,38	Índice de Solvencia	1,72	1,73
Cotización / Valor Libro (%):	133,35	Índice de Liquidez	0,55	0,59
PER (Trailing):	10,60	Estado de Resultados (mill. \$)		
Beta:	1,40	Ingresos de Explotación	29.266	45.867
Free-Float (último balance)	49,000	Resultado de Explotación	8.087	11.805
Cotización (\$) y Volumen últimos 6 meses (mill. \$)		Resultado Ordinario	2.127	2.883
		Result. Final del Período.	2.127	2.883
		Resultado/Pat. Neto (ROE) (%)	17,15	12,58

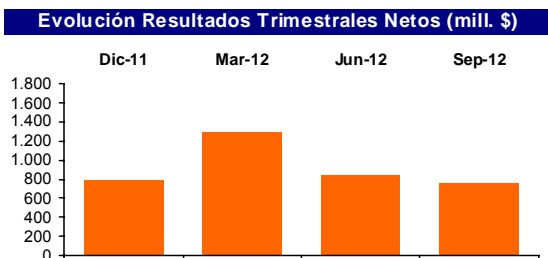
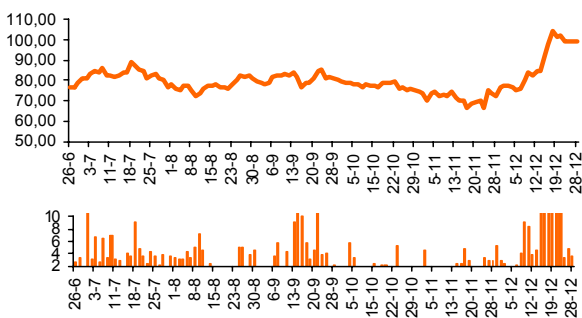

BONOS CORTOS EN PESOS

AE14 - BONAR en \$ BADLAR + 275 pbs. - Vto. 2014

Datos al:	28-Dic-12
Cotización (\$ c/100 VR.):	105,20
TIR (% efectiva anual):	17,29
Duration Modificada:	0,89
Valor Técnico (\$ c/100 VN.):	103,27
Valor Residual (%):	100,00
Paridad (%):	101,87
Volatilidad - 40 ruedas (%):	6,31
Volumen efectivo prom. diario (mill. \$):	7,47
Presencia Bursátil MC (%):	2,07
Ponderación Índice Bonos IAMC (%):	13,013

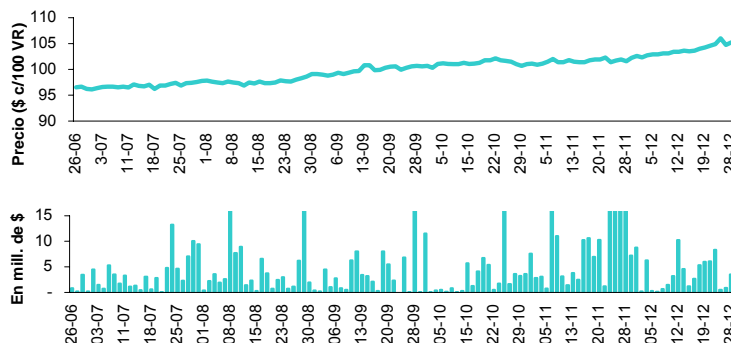

AS15 - BONAR en \$ BADLAR + 300 pbs. - Vto. 2015

Datos al:	28-Dic-12
Cotización (\$ c/100 VR.):	128,25
TIR (% efectiva anual):	17,54
Duration Modificada:	1,14
Valor Técnico (\$ c/100 VN.):	124,90
Valor Residual (%):	100,00
Paridad (%):	102,68
Volatilidad - 40 ruedas (%):	6,31
Volumen efectivo prom. diario (mill. \$):	3,00
Presencia Bursátil MC (%):	0,83
Ponderación Índice Bonos IAMC (%):	9,388

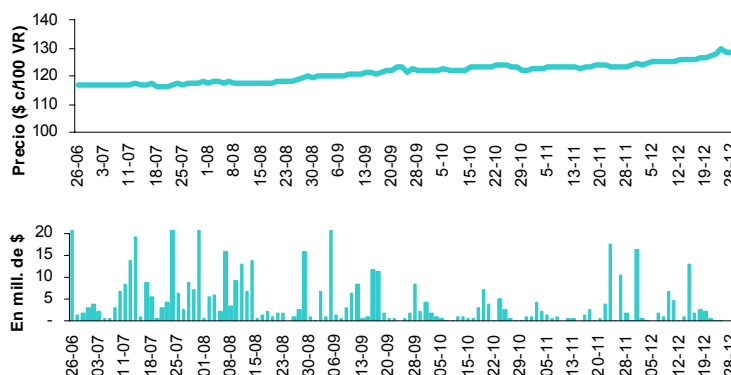

PR12 - Bono de Consolidación en \$ 4ta. Serie 2% - Vto. 2016

Datos al:	28-Dic-12
Cotización (\$ c/100 VR.):	313,00
TIR (% efectiva anual):	9,14
Duration Modificada:	1,39
Valor Técnico (\$ c/100 VN.):	101,58
Valor Residual (%):	29,44
Paridad (%):	90,71
Volatilidad - 40 ruedas (%):	7,66
Volumen efectivo prom. diario (mill. \$):	0,99
Presencia Bursátil MC (%):	0,28
Ponderación Índice Bonos IAMC (%):	1,735

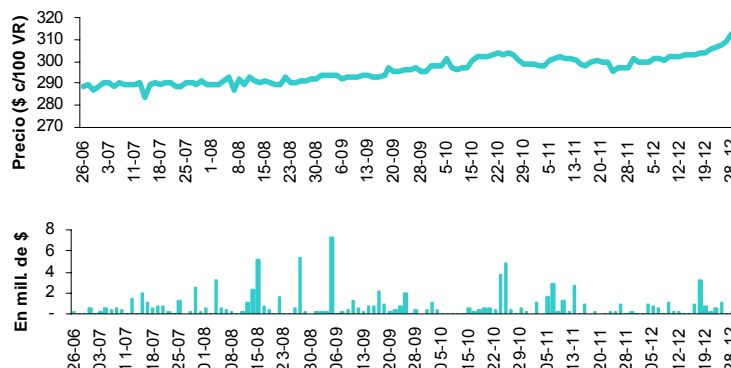

BONOS CORTOS EN PESOS (cont.)

PRE9 - Bono de Consolidación Previsional en \$ 4ta. Serie 2% - Vto. 2014

Datos al:	28-Dic-12
Cotización (\$ c/100 VR.):	224,25
TIR (% efectiva anual):	9,74
Duration Modificada:	0,65
Valor Técnico (\$ c/100 VN.):	54,26
Valor Residual (%):	23,05
Paridad (%):	95,26
Volatilidad - 40 ruedas (%):	14,68
Volumen efectivo prom. diario (mill. \$):	0,66
Presencia Bursátil MC (%):	0,18
Ponderación Índice Bonos IAMC (%):	0,646

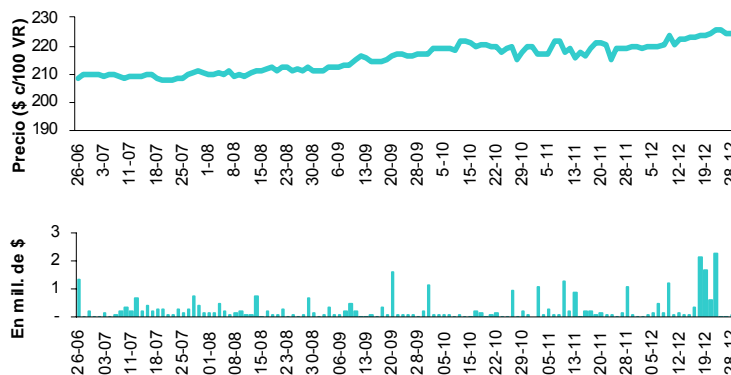

NF18 - BOGAR 2018 en \$ 2%

Datos al:	28-Dic-12
Cotización (\$ c/100 VR.):	263,50
TIR (% efectiva anual):	10,30
Duration Modificada:	2,50
Valor Técnico (\$ c/100 VN.):	177,52
Valor Residual (%):	55,00
Paridad (%):	81,64
Volatilidad - 40 ruedas (%):	12,32
Volumen efectivo prom. diario (mill. \$):	5,90
Presencia Bursátil MC (%):	1,64
Ponderación Índice Bonos IAMC (%):	4,434

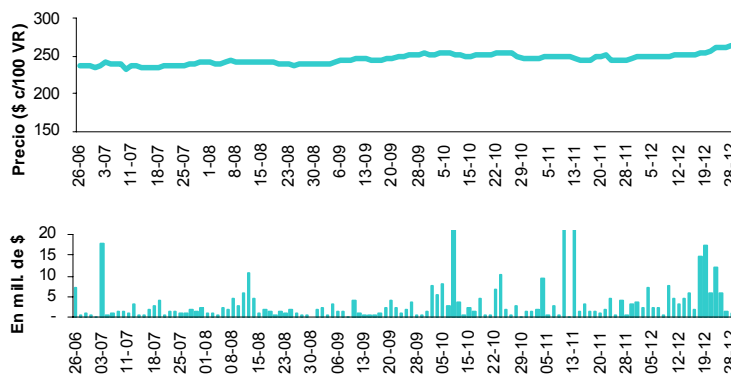

PR14 - Bono de Consolidación \$ 7ma. Serie 7% - Vto. 2016

Datos al:	28-Dic-12
Cotización (\$ c/100 VR.):	94,50
TIR (% efectiva anual):	19,51
Duration Modificada:	2,08
Valor Técnico (\$ c/100 VN.):	100,00
Valor Residual (%):	100,00
Paridad (%):	94,50
Volatilidad - 40 ruedas (%):	7,45
Volumen efectivo prom. diario (mill. \$):	2,01
Presencia Bursátil MC (%):	0,56
Ponderación Índice Bonos IAMC (%):	1,777

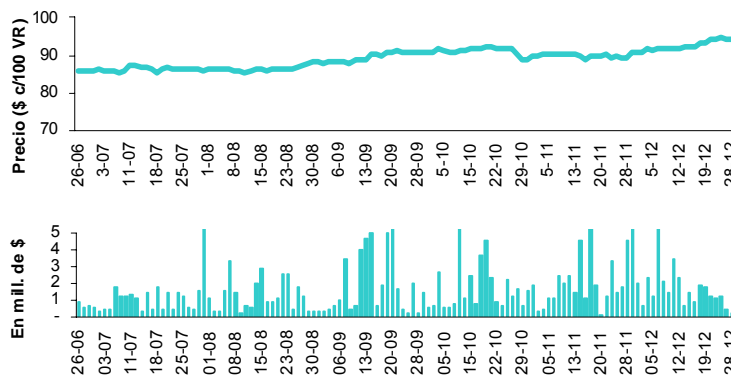

BONOS CORTOS EN PESOS (cont.)

RS14 - BODEN en \$ 2% - Vto. 2014

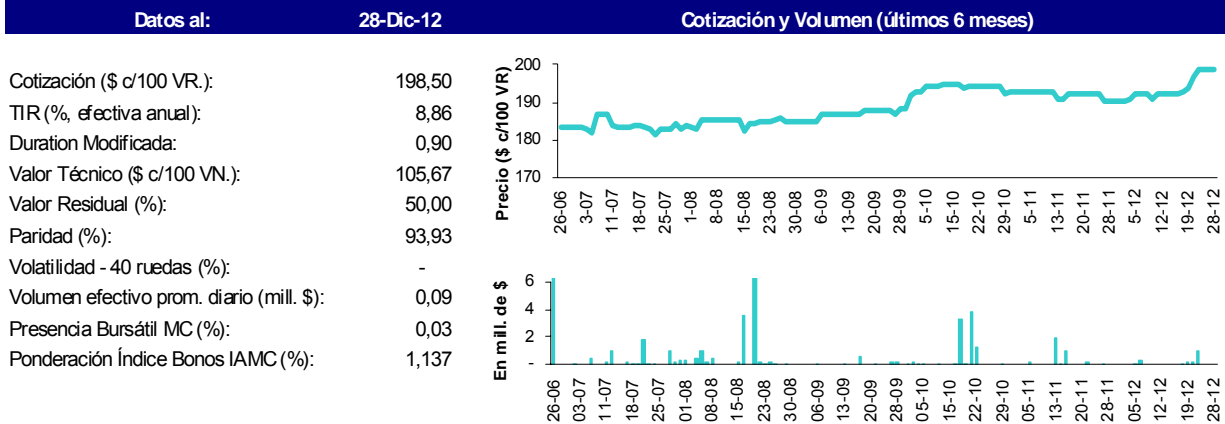

BONOS CORTOS EN DÓLARES

AS13 - BONAR VII en u\$s 7% - Vto. 2013

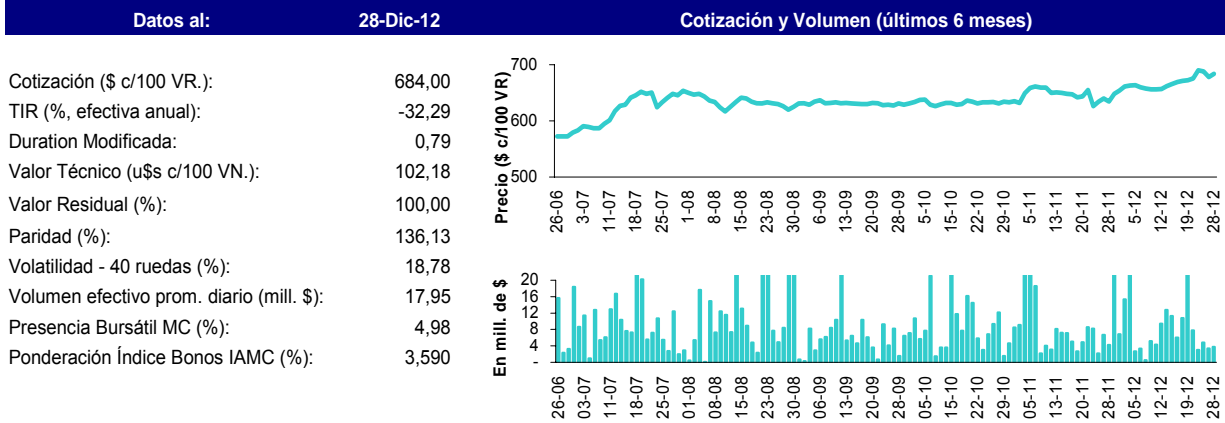

RA13 - BODEN en u\$s Cupón Variable 1ra. Serie - Vto. 2013

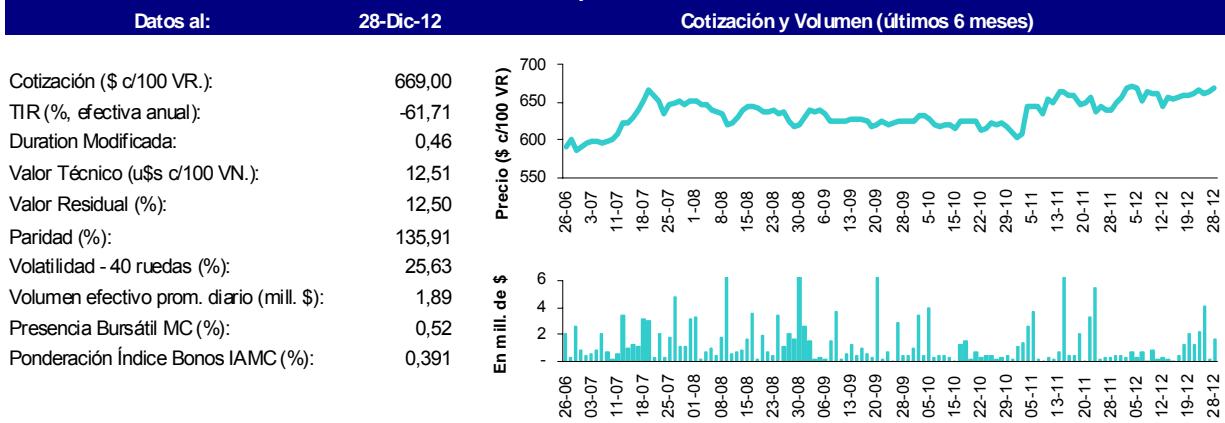

BONOS CORTOS EN DÓLARES (cont.)

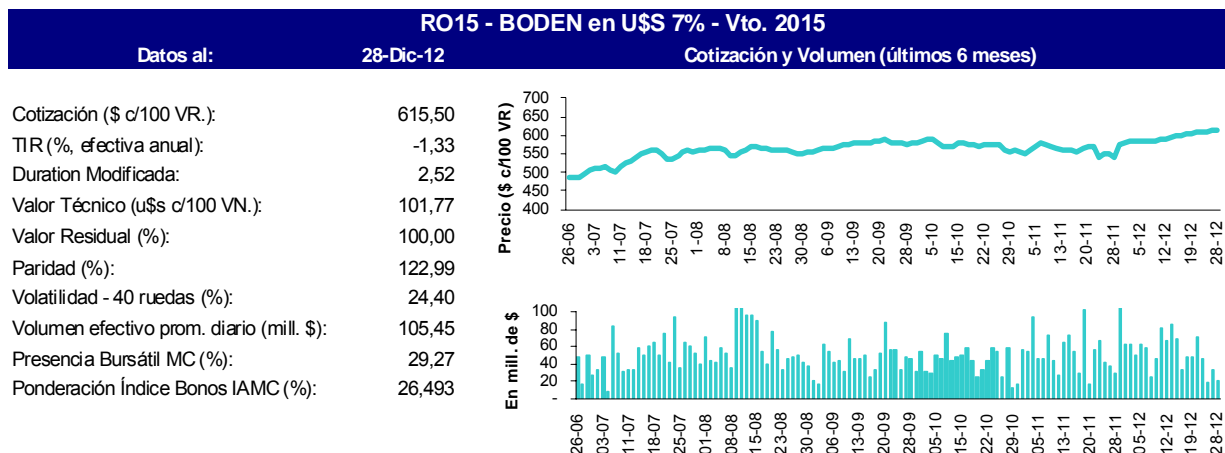

BONOS LARGOS EN PESOS

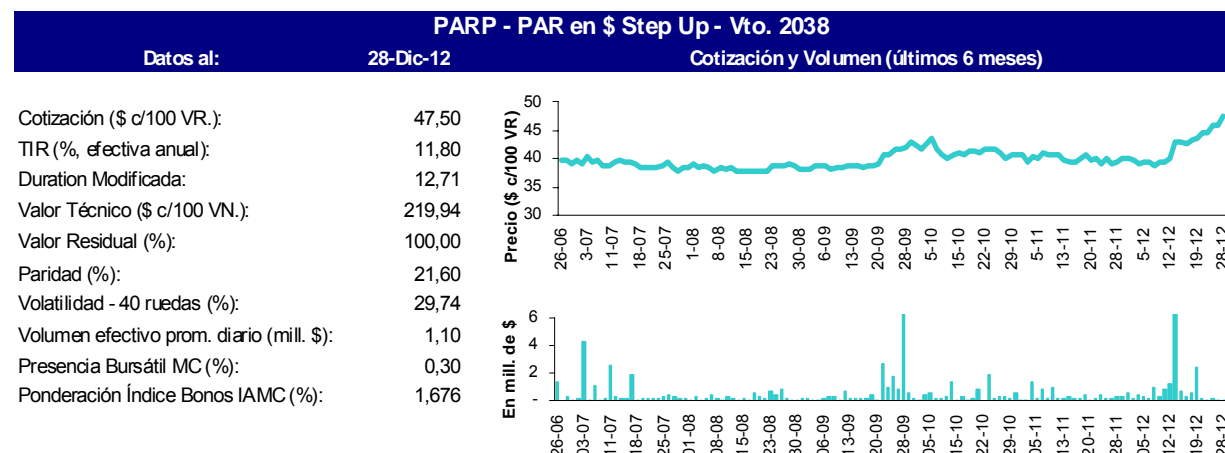
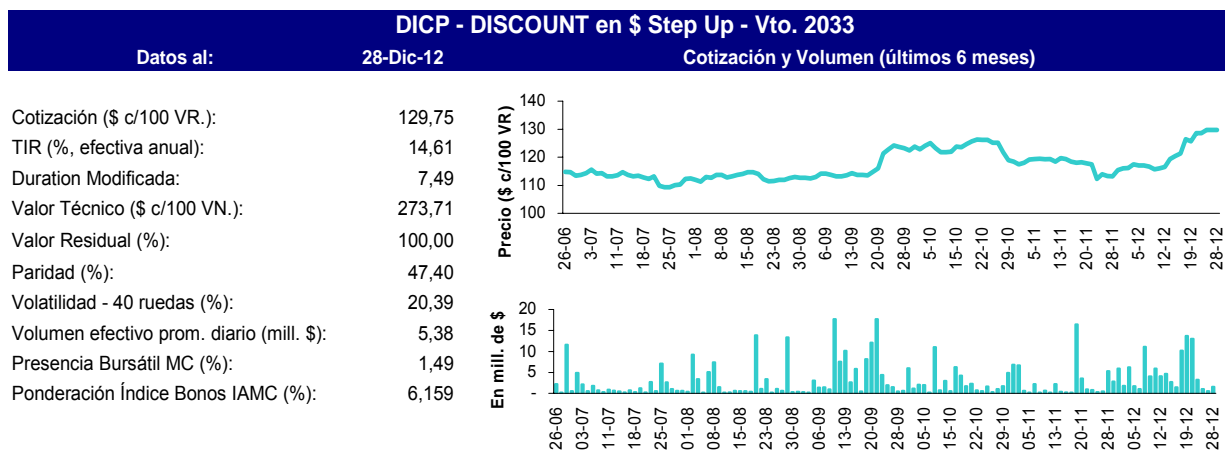

BONOS LARGOS EN PESOS (cont.)

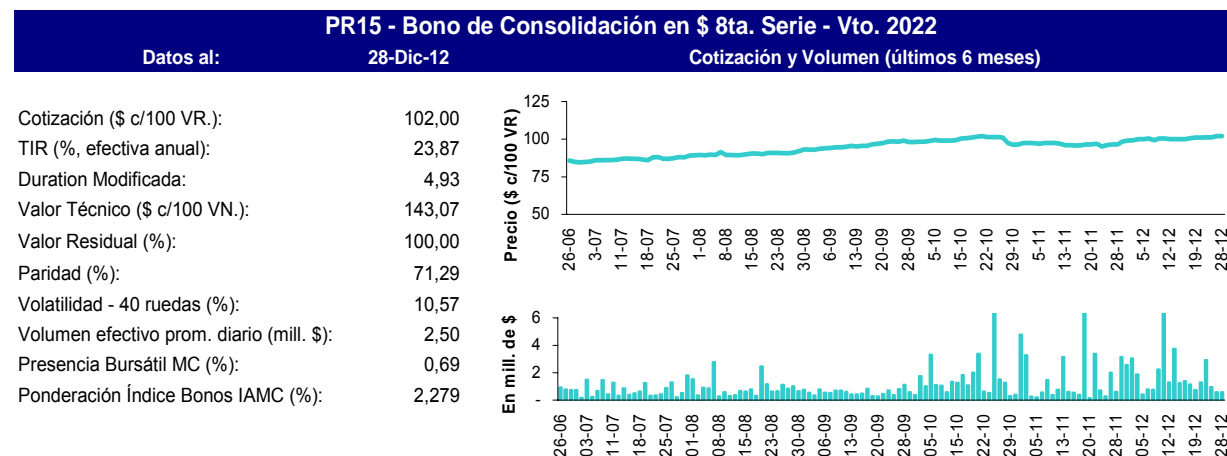
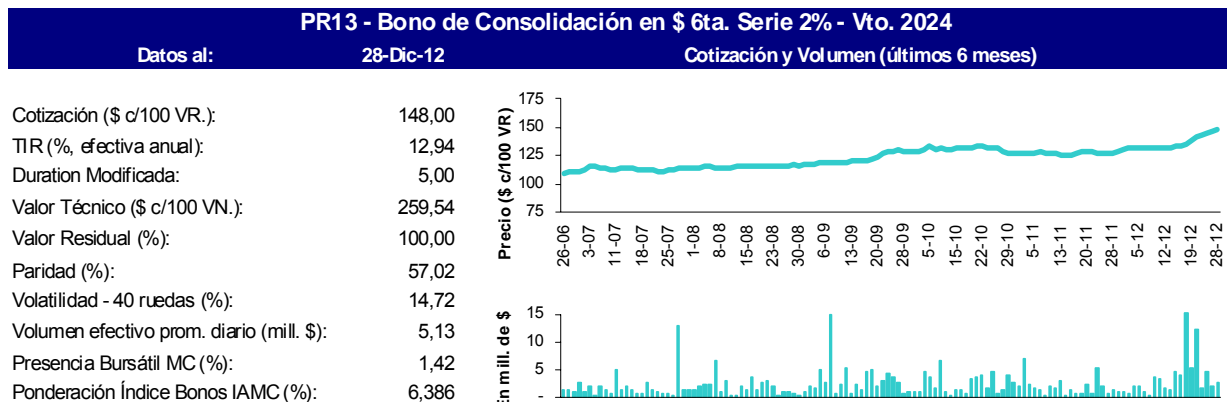

BONOS LARGOS EN DÓLARES

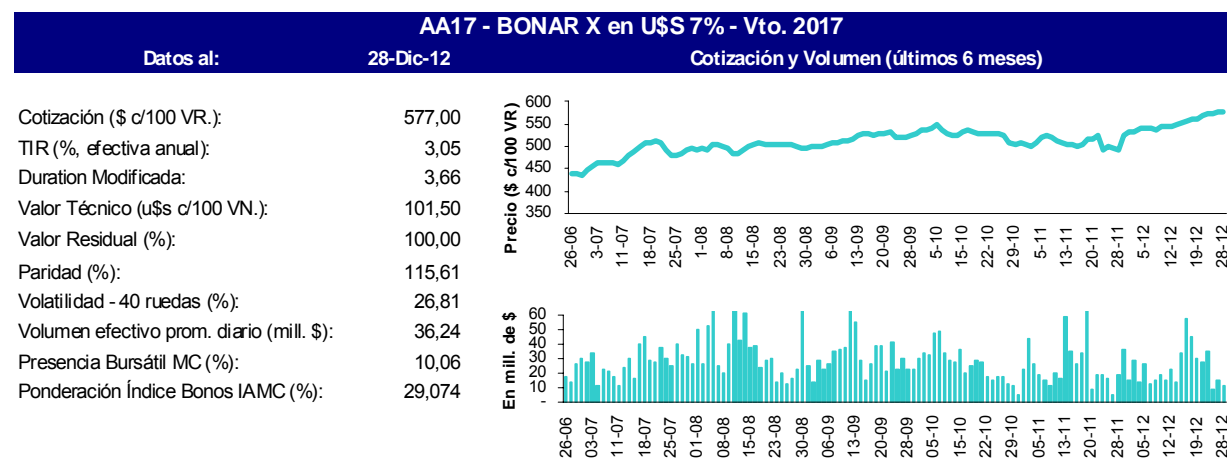

BONOS LARGOS EN DÓLARES (cont.)

DICA - DISCOUNT en U\$S Step Up Ley Arg. - Vto. 2033

Datos al:	28-Dic-12
Cotización (\$ c/100 VR.):	667,00
TIR (% efectiva anual):	8,55
Duration Modificada:	8,79
Valor Técnico (u\$s c/100 VN.):	136,84
Valor Residual (%):	100,00
Paridad (%):	99,12
Volatilidad - 40 ruedas (%):	31,50
Volumen efectivo prom. diario (mill. \$):	1,19
Presencia Bursátil MC (%):	0,33
Ponderación Índice Bonos IAMC (%):	3,141

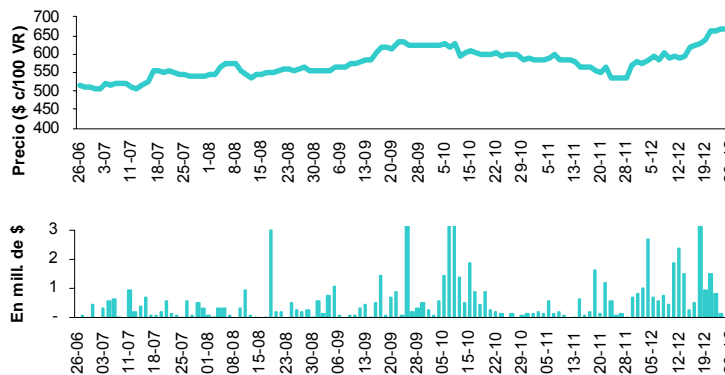

GJ17 - GLOBAL en U\$S - Vto. 2017

Datos al:	28-Dic-12
Cotización (\$ c/100 VR.):	609,00
TIR (% efectiva anual):	3,14
Duration Modificada:	3,64
Valor Técnico (u\$s c/100 VN.):	100,78
Valor Residual (%):	100,00
Paridad (%):	122,89
Volatilidad - 40 ruedas (%):	44,89
Volumen efectivo prom. diario (mill. \$):	2,95
Presencia Bursátil MC (%):	0,91
Ponderación Índice Bonos IAMC (%):	0,518

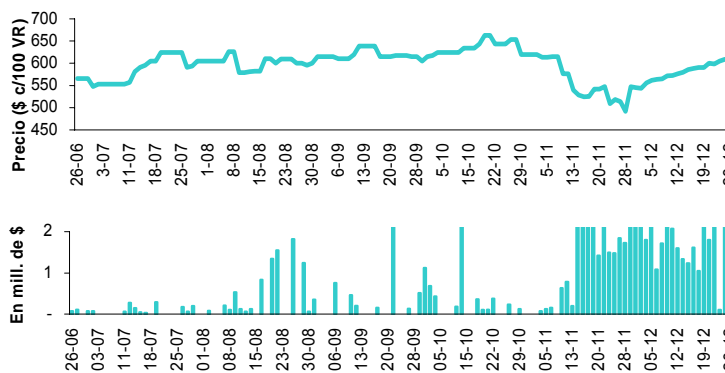

PARA - PAR en U\$S Step Up Vto. 2038 Ley Arg.

Datos al:	28-Dic-12
Cotización (\$ c/100 VR.):	234,00
TIR (% efectiva anual):	9,08
Duration Modificada:	12,25
Valor Técnico (u\$s c/100 VN.):	100,65
Valor Residual (%):	100,00
Paridad (%):	47,28
Volatilidad - 40 ruedas (%):	20,79
Volumen efectivo prom. diario (mill. \$):	1,12
Presencia Bursátil MC (%):	0,34
Ponderación Índice Bonos IAMC (%):	1,264

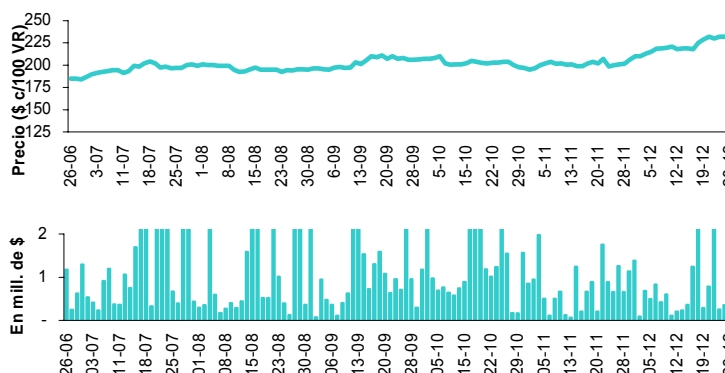

BONOS LARGOS EN DÓLARES (cont.)

PARY - PAR en U\$S Step Up Vto. 2038 Ley N.Y.

Datos al:	28-Dic-12
Cotización (\$ c/100 VR.):	249,00
TIR (% efectiva anual):	8,57
Duration Modificada:	12,54
Valor Técnico (u\$s c/100 VN.):	100,65
Valor Residual (%):	100,00
Paridad (%):	50,31
Volatilidad - 40 ruedas (%):	43,53
Volumen efectivo prom. diario (mill. \$):	0,52
Presencia Bursátil MC (%):	0,15
Ponderación Índice Bonos IAMC (%):	1,023

