

# INFORME MENSUAL JUNIO 2012

## ÍNDICE

### Equipo IAMC

**Director General:**

Pablo M. Aldazabal

**Directora Ejecutiva:**

Lic. Mónica Erpen

**Sector Economía:**

Lic. Ramiro Tosi

Lic. Mario Maydana

**Sector Sistemas:**

An.María M. Rodríguez Míguez

Lic. Rosa Santantonio

Fernando Berástegui

**Asistentes:**

Mariana Casas

Lic. Alberto Pascual

Adriana Vidoni

**Instituto Argentino de  
Mercado de Capitales  
(IAMC)**

25 de Mayo 359/67 - 8º piso

(C1002ABG) Buenos Aires

Argentina

Tel.: 4316-6042/6036

Fax: 4316-6034

iamc@iamc.sba.com.ar

[www.iamc.sba.com.ar](http://www.iamc.sba.com.ar)

**Datos de la publicación:**

Año XV

Número 184

**Registro Propiedad Intelectual:**

188891

**Director de Publicación:**

Pablo M. Aldazabal

**Propietario:**

Mercado de Valores de

Buenos Aires S.A. (MERVAL)

**Informe Bursátil**

|   |    |
|---|----|
| Hechos destacados del mes   | 1  |
| Evolución de Índices, Curva de rendimientos, Volúmenes negociados y Capitalización Bursátil | 2  |
| Rendimientos mensuales de acciones y bonos  | 5  |
| Volúmenes negociados por instrumento  | 6  |
| Dividendos en efectivo y otras acciones corporativas del mes                                | 7  |
| Servicios de amortización y renta de títulos públicos del mes                               | 8  |
| Capitalización bursátil por Sector  | 9  |
| <i>Free Float</i> por Sector y por Empresa  | 10 |
| Financiamiento a través del Mercado de Capitales  | 11 |
| Indicadores Bursátiles de Argentina   | 12 |
| Mercados Internacionales: bolsas, tipos de cambio y <i>commodities</i>                      | 13 |

**Inversores Institucionales**

|                                      |    |
|--------------------------------------|----|
| Composición de la cartera del FGS    | 14 |
| Composición de la Cartera de los FCI | 15 |

**Informe Macroeconómico**

|  |    |
|--|----|
| Hechos destacados del mes                            | 16 |
| Sector fiscal e Industria manufacturera              | 16 |
| Nivel de actividad, Ventas minoristas y Construcción | 17 |
| Índices de precios y Sector externo                  | 18 |
| Tipos de cambio e Intervención del BCRA              | 19 |
| Depósitos por Tipo y Moneda                          | 20 |
| Préstamos, Reservas internacionales y Base monetaria | 21 |
| Tasas de interés                                     | 22 |

**Resumen de Indicadores macroeconómicos**

|                           |    |
|---------------------------|----|
| Argentina                 | 23 |
| Estados Unidos y Eurozona | 24 |

**Anexos Estadísticos**

|  |    |
|--|----|
| Resumen de Acciones: precios y volúmenes por especie         | 26 |
| Resumen de Títulos Públicos: precios y volúmenes por especie | 27 |
| Presencia Bursátil por Instrumento                           | 28 |
| Análisis de Acciones (Panel Merval)                          | 34 |
| Análisis de Títulos Públicos (Índice de Bonos IAMC)          | 42 |

## HECHOS DESTACADOS JUNIO 2012

- En junio de 2012, el Índice Merval registró una suba del 4% medida en pesos, cortando una racha negativa de dos meses consecutivos, aunque todavía acumula una pérdida en el primer semestre del año (-4,7%). En cuanto al Índice M.AR, subió apenas un 0,9%, también medido en pesos y acumuló en los primeros seis meses de 2012 una baja de 14,2%. En dólares, ambos índices mostraron comportamientos dispares: el Merval subió 2,7% en tanto que el M.AR disminuyó 0,5%. En el acumulado de 2012, el Índice Merval medido en dólares registra un retroceso del 9,3% en tanto que en el caso del M.AR la baja asciende al 18,5%.
- El Índice de Bonos IAMC, medido en pesos, registró una variación positiva mensual de 7,5%, con subas en todos sus subíndices. El Subíndice Corto en dólares registró un incremento del 5,65% en tanto que el Largo en dólares aumentó 10%. En cuanto al Subíndice Corto en pesos experimentó un alza del 3,8%, mientras que el Subíndice de Bonos Largo en pesos aumentó 9,1%. En la medición en dólares, el Índice de Bonos IAMC registró una variación positiva de 6,2%. En el acumulado del año 2012, el índice acumula alzas del 14% en pesos y 8,4% en dólares, respectivamente.
- El volumen total negociado durante junio sumó \$18.814 millones, lo que implicó una disminución del 4,3% respecto al valor de mayo y un aumento del 5,5% en la comparación interanual. Durante los primeros seis meses de 2012, el volumen negociado sumó unos \$107.664 millones, anotando una suba del 10,3% respecto a igual período del año anterior.
- El volumen promedio diario operado en acciones durante junio fue de \$41,8 millones, marcando una baja del 1,5% respecto al mes previo, en tanto que respecto a junio de 2011 el volumen promedio diario de acciones disminuyó un 24,8%.
- En junio, el volumen promedio diario de títulos públicos sumó \$645,4 millones. Esta cifra representó una suba mensual del 3,4%. Con respecto al mismo mes de 2011, el promedio diario subió un 21,2%.
- En junio de 2012, sólo 10 de las 25 acciones con mayor negociación registraron alzas de precios superiores a la del índice Merval (+4%), mientras que 8 marcaron caídas. Las acciones que registraron las mayores subas fueron Banco Santander (STD, +34,7%), Telefónica de España (+25%) e IRSA (IRSA, +17,1%). Entre las acciones con las mayores caídas de precios se destacaron: Central Puerto (-17,2%), Transportadora de Gas del Sur (TGS, -16%) y Transener (-13,5%).
- De los 25 títulos públicos más negociados durante junio, sólo 2 registraron caídas y los 23 restantes aumentos en sus precios (con 9 superando la suba del 7,5% del índice de bonos IAMC). Entre los bonos que más subieron, se destacaron las unidades vinculadas al PIB en dólares: la de ley argentina (TVPA) subió 11,7% en tanto que la de ley New York lo hizo un 11,4%. Asimismo, el podio se completó con el bono Descuento en dólares de la provincia de Buenos Aires (BDED) que experimentó un alza del 11,3%. Entre los títulos de peor performance se anotaron: el Bono Par Largo en dólares de la provincia de Buenos Aires (BPLD) que registró un descenso del 0,8% y el Bonar V en pesos (AJ12) con una ligera baja del 0,2%.
- Al 29/06/2012, la capitalización bursátil de las empresas domésticas sumaba \$141.024 millones, mientras que la medición en dólares totalizaba U\$S31.148 millones. Medida en pesos, la capitalización de las empresas domésticas subió apenas 0,4% respecto a fin de mayo y registró un retroceso del 42,6% respecto al guarismo de junio de 2011.

## ÍNDICES BURSÁTILES

| Mes    | Índice Merval   |      |        |       |                   |      |        |       |
|--------|-----------------|------|--------|-------|-------------------|------|--------|-------|
|        | Medido en Pesos |      |        |       | Medido en Dólares |      |        |       |
|        | Valor           | m/m  | a/a    | 2012  | Valor             | m/m  | a/a    | 2012  |
| Jun-12 | 2,346.68        | 4.0% | -30.2% | -4.7% | 518.37            | 2.7% | -36.5% | -9.3% |

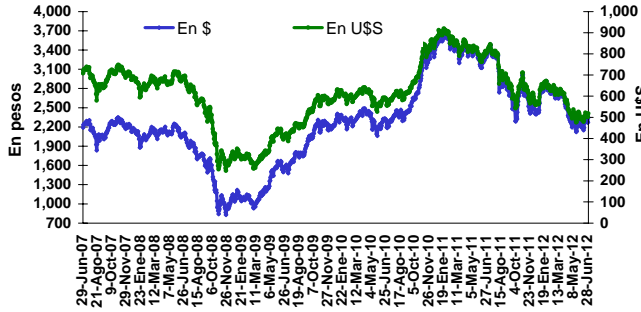

| Mes    | Volatilidad del Índice Merval         |       |       |       |                    |      |      |
|--------|---------------------------------------|-------|-------|-------|--------------------|------|------|
|        | Nivel actual y periodos previos (fdp) |       |       |       | Variaciones en p.p |      |      |
|        | Valor                                 | 1m    | 6m    | 12m   | 1m                 | 6m   | 12m  |
| Jun-12 | 29.0%                                 | 29.9% | 34.0% | 18.1% | -0.9               | -5.0 | 10.8 |

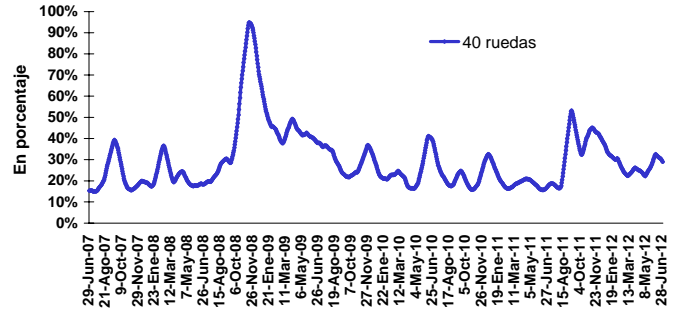

| Mes    | Índice M.AR     |      |        |        |                   |       |        |        |
|--------|-----------------|------|--------|--------|-------------------|-------|--------|--------|
|        | Medido en Pesos |      |        |        | Medido en Dólares |       |        |        |
|        | Valor           | m/m  | a/a    | 2012   | Valor             | m/m   | a/a    | 2012   |
| Jun-12 | 1,634.32        | 0.9% | -41.5% | -14.2% | 361.02            | -0.3% | -46.9% | -18.3% |

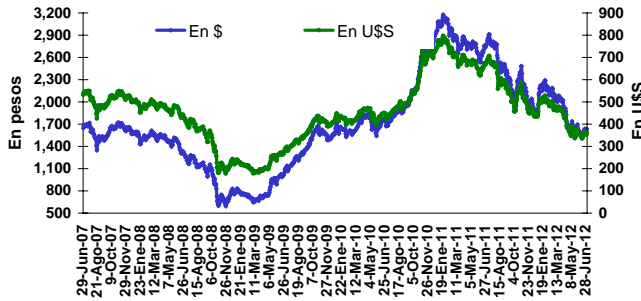

| Mes    | Volatilidad del Índice M.AR           |       |       |       |                    |     |      |
|--------|---------------------------------------|-------|-------|-------|--------------------|-----|------|
|        | Nivel actual y periodos previos (fdp) |       |       |       | Variaciones en p.p |     |      |
|        | Valor                                 | 1m    | 6m    | 12m   | 1m                 | 6m  | 12m  |
| Jun-12 | 35.7%                                 | 37.9% | 31.9% | 18.8% | -2.2               | 3.8 | 16.9 |

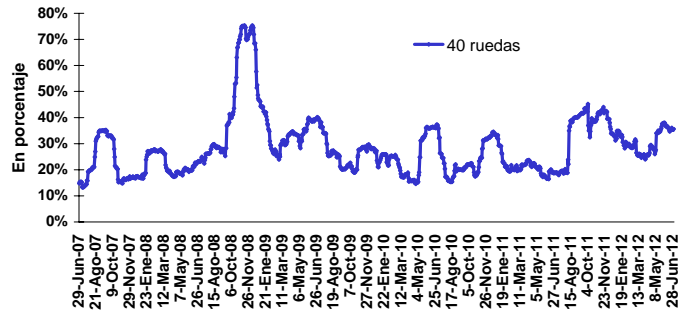

| Mes    | Índice de Bonos IAMC |      |       |       |                   |      |      |      |
|--------|----------------------|------|-------|-------|-------------------|------|------|------|
|        | Medido en Pesos      |      |       |       | Medido en Dólares |      |      |      |
|        | Valor                | m/m  | a/a   | 2012  | Valor             | m/m  | a/a  | 2012 |
| Jun-12 | 1,512                | 7.5% | 19.9% | 14.0% | 334.14            | 6.2% | 8.9% | 8.4% |

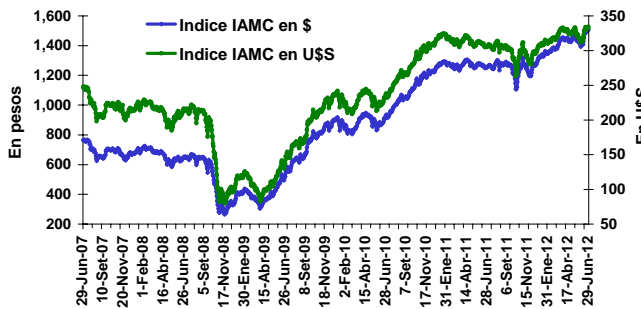

| Mes    | Volatilidad del Índice de Bonos IAMC  |      |       |      |                    |      |     |
|--------|---------------------------------------|------|-------|------|--------------------|------|-----|
|        | Nivel actual y periodos previos (fdp) |      |       |      | Variaciones en p.p |      |     |
|        | Valor                                 | 1m   | 6m    | 12m  | 1m                 | 6m   | 12m |
| Jun-12 | 12.3%                                 | 7.9% | 14.5% | 6.9% | 4.4                | -2.2 | 5.4 |

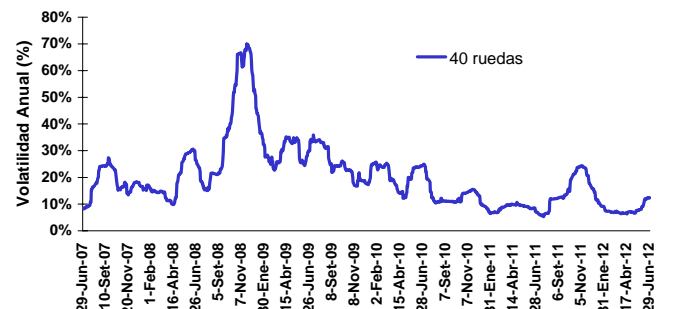

### CURVAS DE RENDIMIENTOS

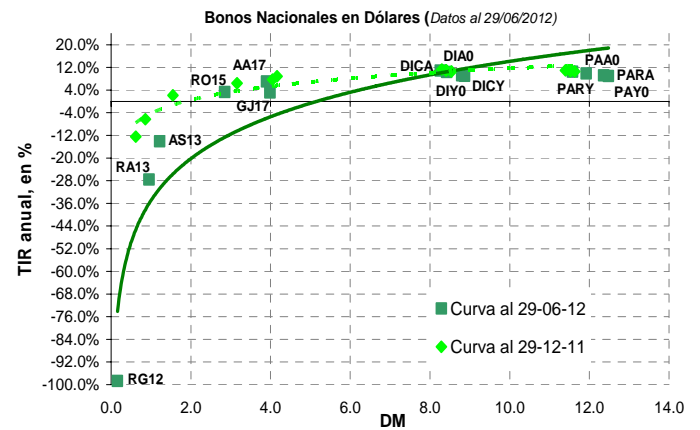
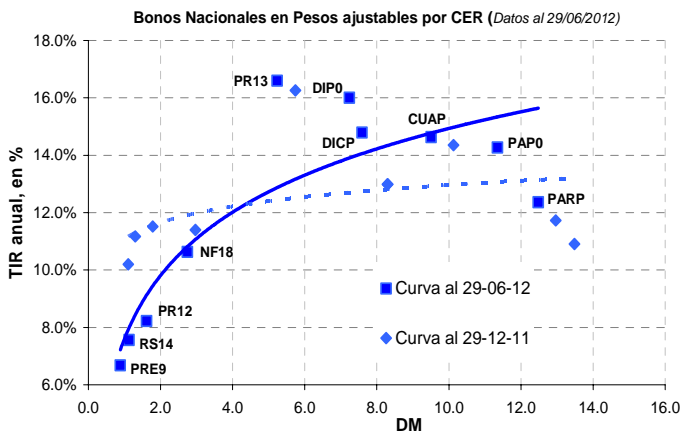
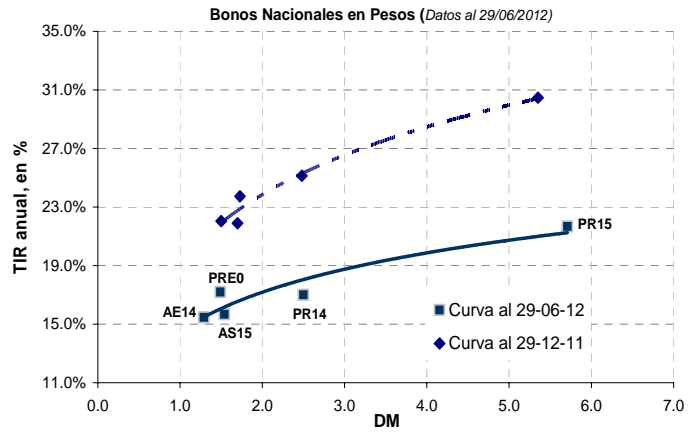
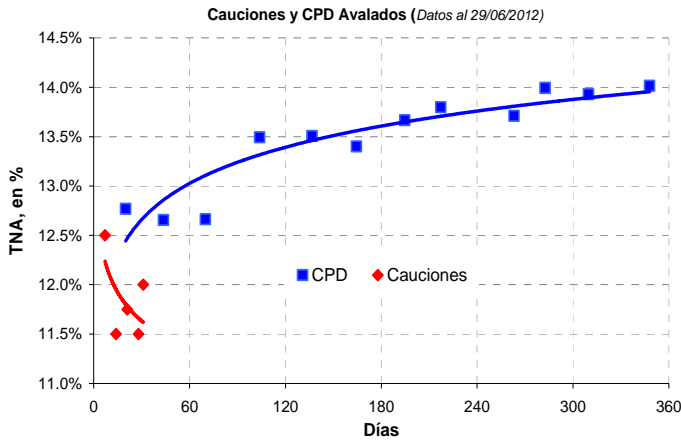

### CAPITALIZACIÓN BURSÁTIL TOTAL Y DOMÉSTICA

| Mes    | Capitalización bursátil total |       |       |        |                   |       |        |        |
|--------|-------------------------------|-------|-------|--------|-------------------|-------|--------|--------|
|        | Medida en Pesos               |       |       |        | Medida en Dólares |       |        |        |
|        | Mill. \$                      | m/m   | a/a   | 2001   | Mill. U\$S        | m/m   | a/a    | 2001   |
| Jun-12 | 1,979,096                     | 13.3% | -2.8% | 928.1% | 437,128           | 12.0% | -11.6% | 127.1% |

| Mes    | Capitalización bursátil de las empresas domésticas |      |        |        |                   |       |        |       |
|--------|--|------|--------|--------|-------------------|-------|--------|-------|
|        | Medida en Pesos                                    |      |        |        | Medida en Dólares |       |        |       |
|        | Mill. \$   | m/m  | a/a    | 2001   | Mill. U\$S        | m/m   | a/a    | 2001  |
| Jun-12 | 141,024  | 0.4% | -42.6% | 322.4% | 31,148            | -0.8% | -47.9% | -6.7% |

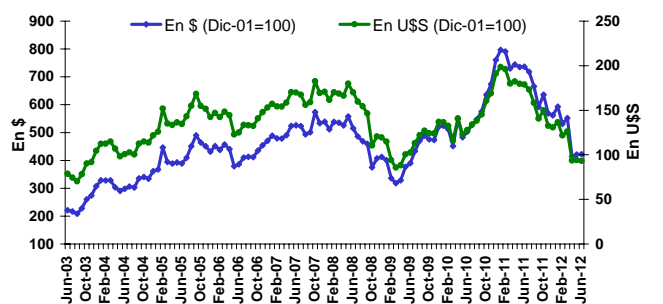
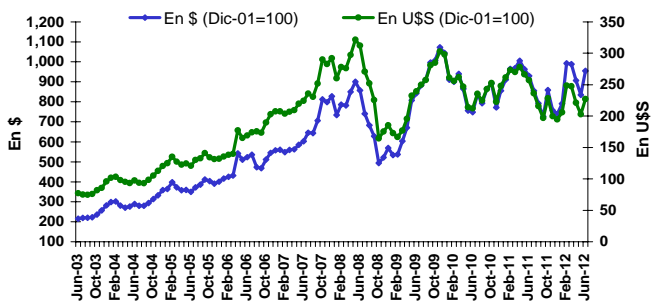

## DISTRIBUCIÓN DEL VOLUMEN NEGOCIADO

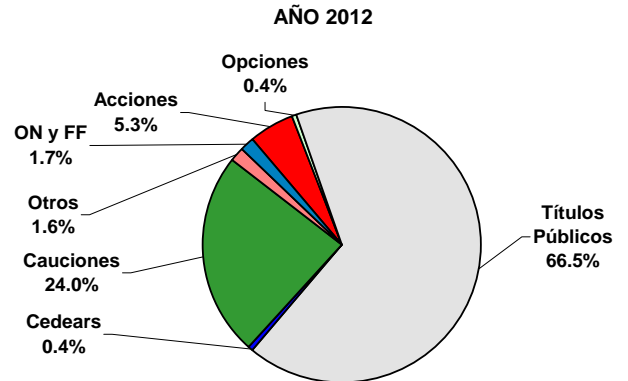
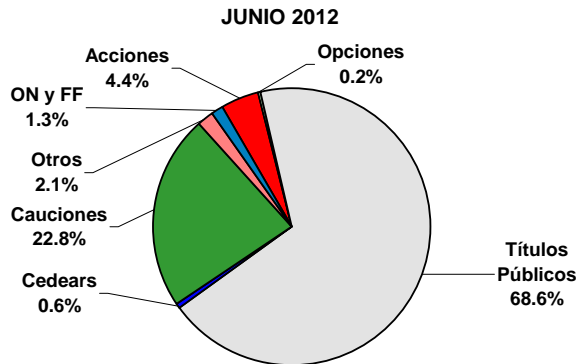

## VOLUMEN PROMEDIO DIARIO: ACCIONES y TÍTULOS PÚBLICOS

| Volumen negociado en Acciones - Promedio diario (mill. de \$) |       |        |            |            |
|---|-------|--------|------------|------------|
| Jun-12  | m/m   | a/a    | Acum. 2012 | Var. Acum. |
| 41.8  | -1.5% | -24.8% | 47.6       | -15.3%     |

| Volumen negociado en Títulos Públicos - Promedio diario (mill. de \$) |       |       |       |      |       |
|---|-------|-------|-------|------|-------|
| Mes   | MC    | RC    | Total | m/m  | a/a   |
| Jun-12  | 215.6 | 429.8 | 645.4 | 3.4% | 21.2% |

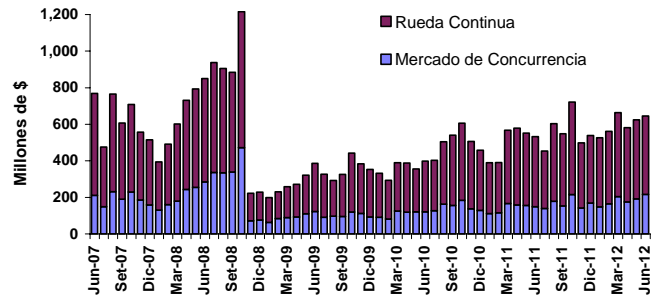
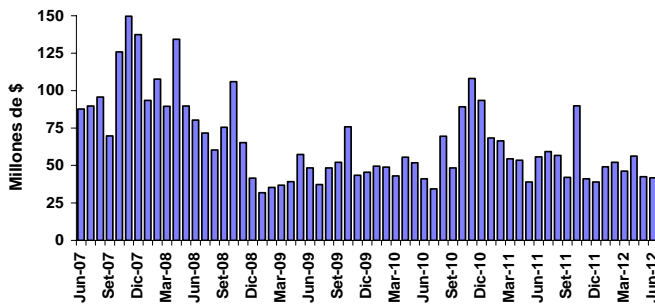

## VOLUMEN PROMEDIO DIARIO: CEDEARs y CPD

| Volumen negociado en CEDEARs - Promedio diario (mill. de \$) |       |       |            |            |
|--|-------|-------|------------|------------|
| Jun-12   | m/m   | a/a   | Acum. 2012 | Var. Acum. |
| 5.4  | 32.1% | 48.1% | 3.9        | -20.8%     |

| Volumen negociado en CPD - Promedio diario (mill. de \$) |       |       |            |            |
|--|-------|-------|------------|------------|
| Jun-12   | m/m   | a/a   | Acum. 2012 | Var. Acum. |
| 10.5   | 37.2% | 63.4% | 7.2        | 46.7%      |

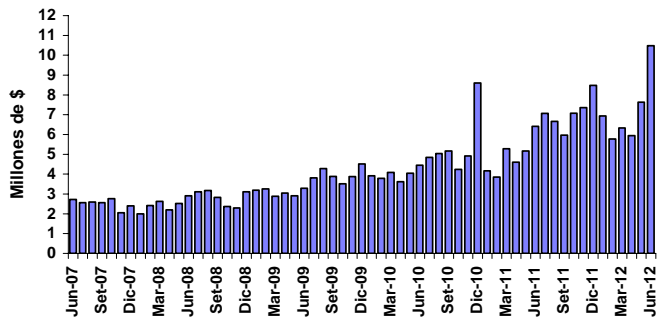
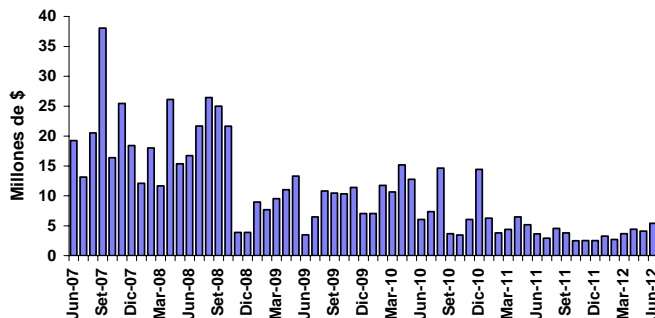

25 ACCIONES MÁS NEGOCIADAS (\*)

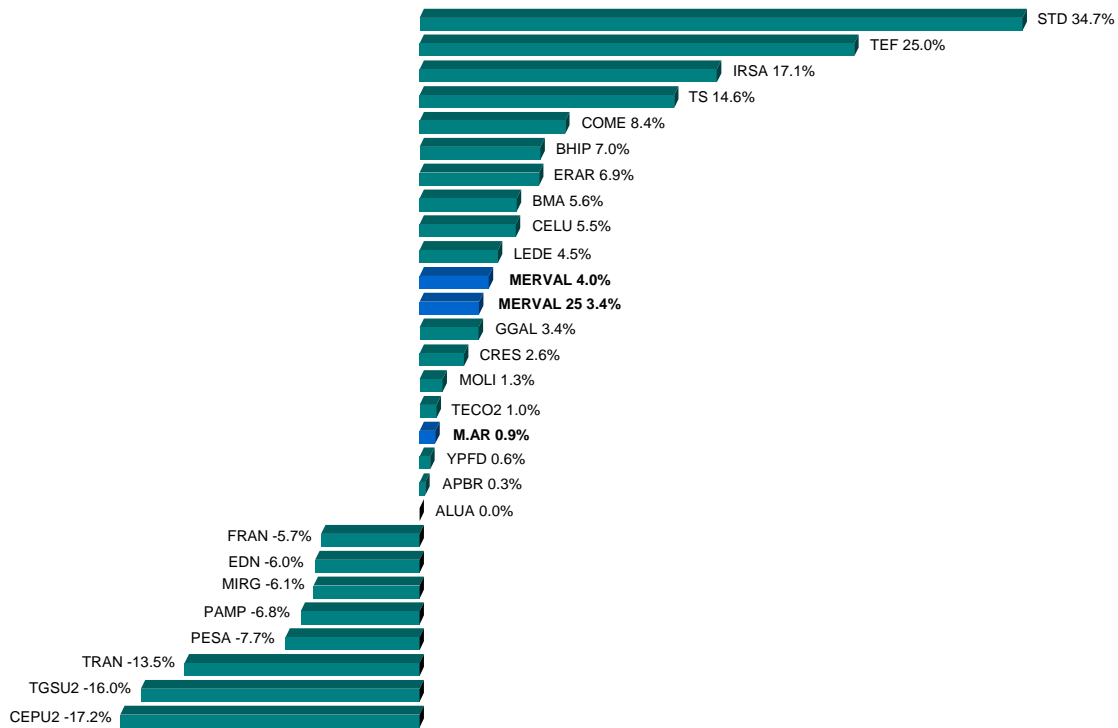

25 TÍTULOS PÚBLICOS MÁS NEGOCIADOS (\*)

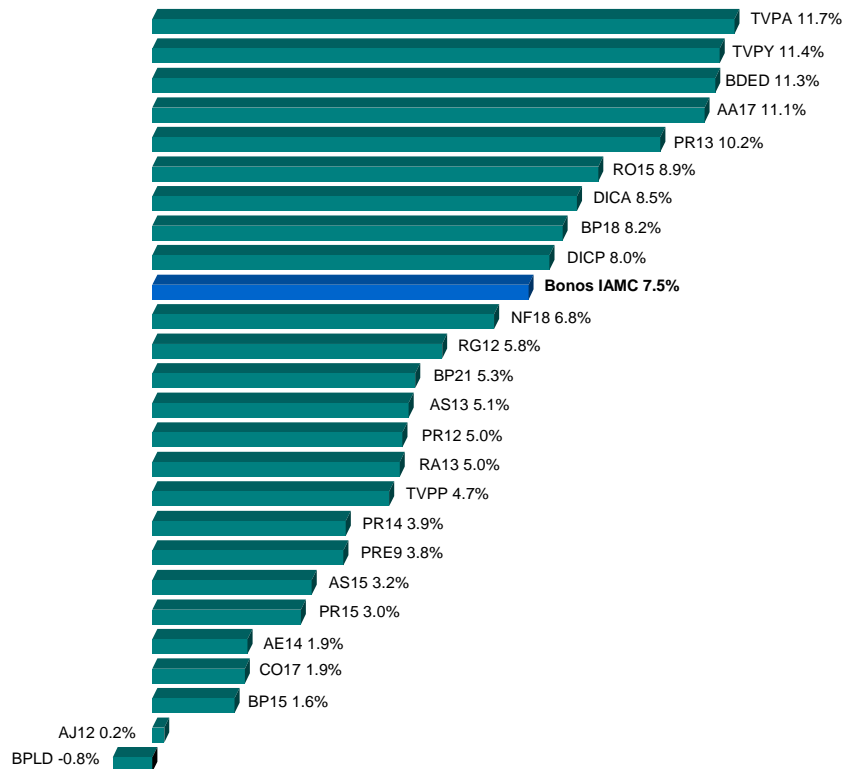

(\*) Se consideran las especies sólo en su plazo estándar de negociación.

## VOLÚMENES EFECTIVOS NEGOCIADOS

| MERCADO CONCURRENCIA          | Junio 2012            | Mayo 2012             | Junio 2011            |
|-------------------------------|-----------------------|-----------------------|-----------------------|
| Acciones                      | 836,779,768           | 891,645,349           | 1,168,599,559         |
| Cedears                       | 108,042,998           | 85,870,405            | 76,585,563            |
| Títulos Públicos              | 4,312,638,503         | 4,022,738,399         | 3,116,997,886         |
| Obligaciones Negociables      | 81,405,283            | 31,217,799            | 62,481,920            |
| Cheques de Pago Diferido      | 209,645,849           | 160,410,197           | 134,713,389           |
| Fideicomisos Financieros      | 69,767,721            | 93,040,538            | 72,676,655            |
| Certificados de Participación | 6,716,922             | 15,532,807            | 6,451,712             |
| Valores de Deuda Fiduciaria   | 63,050,799            | 77,507,731            | 66,224,943            |
| Warrants                      | -                     | 2,271                 | 842                   |
| Cauciones y Pases             | 4,259,228,662         | 4,968,547,870         | 4,709,039,130         |
| Opciones                      | 46,599,348            | 61,048,668            | 101,813,834           |
| Préstamos                     | 183,588,754           | 125,876,303           | 129,024,281           |
| <b>TOTAL M. CONCURRENCIA</b>  | <b>10,107,696,885</b> | <b>10,440,397,799</b> | <b>9,571,933,059</b>  |
| Ejercicios <sup>2</sup>       | 63,121,149            | 13,484,721            | 96,521,271            |
| Venta en Corto <sup>2</sup>   | 8,315,332             | 9,570,004             | 4,957,243             |
| <b>RUEDA CONTINUA</b>         |                       |                       |                       |
| Títulos Públicos              | 8,594,031,708         | 9,087,646,022         | 8,069,999,115         |
| Obligaciones Negociables      | 70,380,100            | 74,545,008            | 116,388,966           |
| Fideicomisos Financieros      | 18,207,432            | 34,562,617            | 55,103,411            |
| Certificados de Participación | 9,100,313             | 16,057,916            | 7,680,705             |
| Valores de Deuda Fiduciaria   | 9,107,119             | 18,504,701            | 47,422,706            |
| Cauciones y Pases             | 24,150,633            | 30,727,225            | 12,318,305            |
| <b>TOTAL R. CONTÍNUA</b>      | <b>8,706,769,874</b>  | <b>9,227,480,871</b>  | <b>8,253,809,797</b>  |
| <b>VOLUMEN TOTAL</b>          | <b>18,814,466,759</b> | <b>19,667,878,669</b> | <b>17,825,742,856</b> |

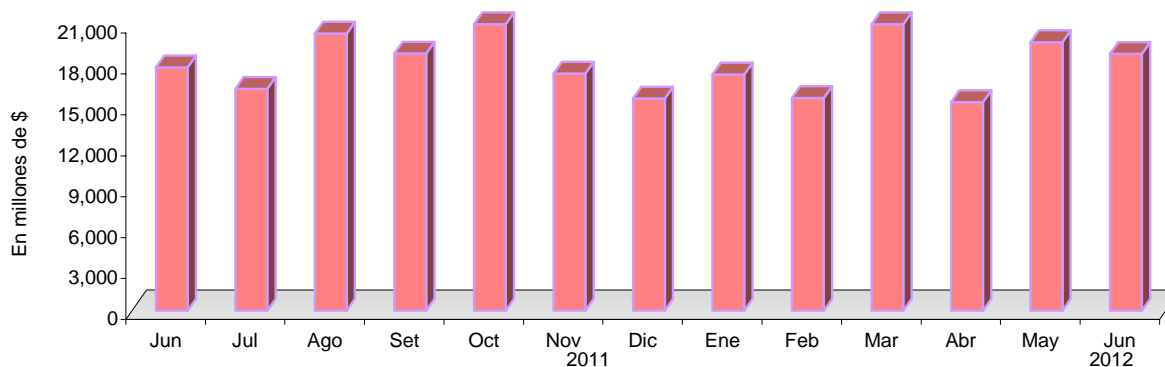

<sup>1</sup> No se encuentran incluidos en el volumen total por estar comprendidos en el rubro Acciones y/o T. Públicos.

## Dividendos en efectivo y en acciones, intereses sobre capital propio, suscripciones de acciones, y otras acciones corporativas

| Empresa                     | Código        | Tipo                  | Fecha Aviso BCBA | Fecha Ex Cupón | Fecha de Pago | A recibir por el accionista       | Coefficiente de Ajuste <sup>(1)</sup> |
|-----------------------------|---------------|-----------------------|------------------|----------------|---------------|-----------------------------------|---------------------------------------|
| Angel Estrada               | ESTR<br>ESTR5 | Dividendo en efectivo | 24-May-12        | 29-May-12      | 1-Jun-12      | \$0,02499998 por acción           | 1.00816                               |
| Rigolleau S.A.              | RIGO<br>RIGO5 | Dividendo en efectivo | 12-Jun-12        | 15-Jun-12      | 21-Jun-12     | \$0,125 por acción. Cuota 3 de 12 | 1.00326                               |
| Garovaglio y Zorraquín S.A. | GARO          | Dividendo en efectivo | 18-Jun-12        | 21-Jun-12      | 26-Jun-12     | \$0,128041506 por acción.         | 1.02199                               |
| IRSA                        | IRSA          | Dividendo en efectivo | 22-Jun-12        | 26-Jun-12      | 29-Jun-12     | \$0,17108005396 por acción        | 1.03540                               |
| Alto Palermo S.A.           | APSA          | Dividendo en efectivo | 22-Jun-12        | 26-Jun-12      | 29-Jun-12     | \$0,140488880413 por acción       | 1.06990                               |

**Notas:**

(1) Mediante este coeficiente se pueden ajustar los precios de cierre históricos para hacerlos comparables con el precio ex -cupón y los cierres posteriores al corte.

(2) El coeficiente de ajuste se calculó sumando los dos pagos en efectivo realizados como si fuesen uno solo.

## Dividendos en efectivo de empresas domésticas (Trimestrales, en millones de \$)

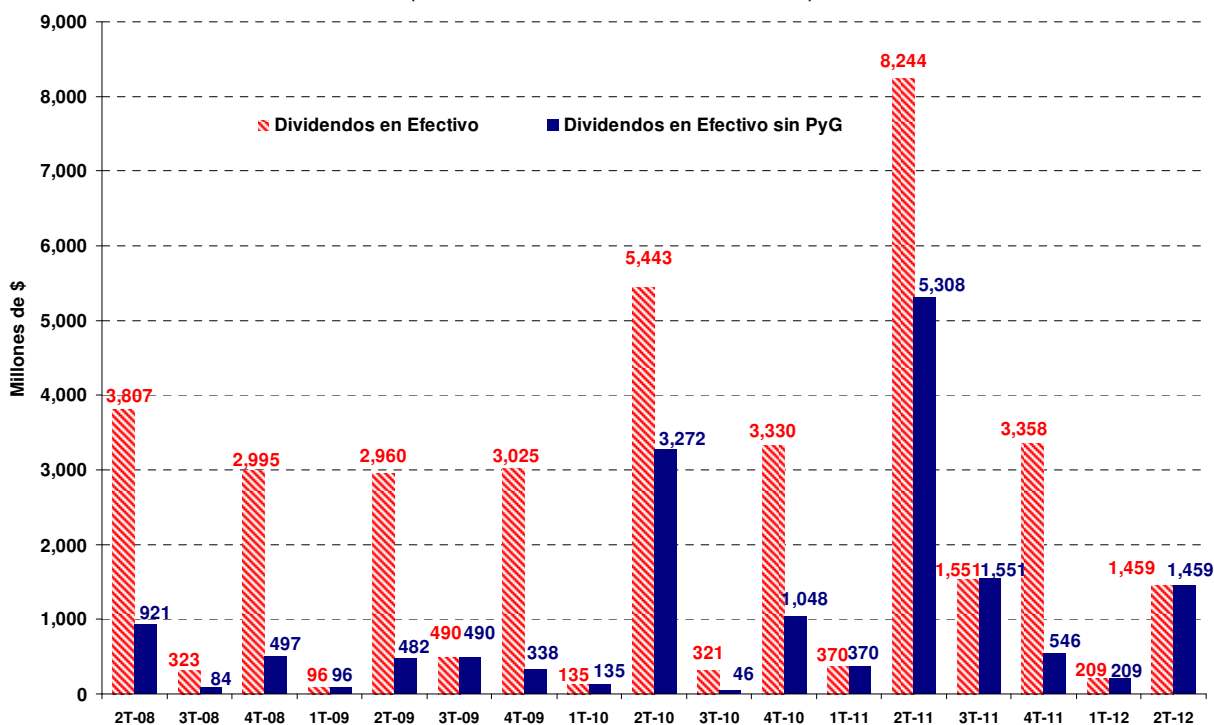

## Servicios de amortización y renta de títulos públicos

| Denominación  | Código BCBA | Fecha ex-cupón <sup>(1)</sup> | Fecha de Pago | Amortización (c/ 100 VN) | Interés (c/ 100 VN) | Precio ex cupón (\$ c/ 100 VR) | Nuevo VR | Coefficiente de Ajuste <sup>(*)</sup> |
|---|-------------|-------------------------------|---------------|--------------------------|---------------------|--------------------------------|----------|---------------------------------------|
| BODECOR en \$ 1ra. Serie - Pcia. de Corrientes                | BCOR3       | 29-May-12                     | 01-Jun-12     | \$ 0.98                  | \$ 0.01             | 82.160                         | 35.32%   | 1.03413                               |
| Bono de Consolidación en U\$S Serie 1 Pcia. de Chaco          | CCH1        | 29-May-12                     | 01-Jun-12     | \$ 4.59                  | \$ 0.53             | 446.441                        | 27.76%   | 1.04136                               |
| Bono de Consolidación en \$ 4ta. Serie                        | PRO7        | 29-May-12                     | 01-Jun-12     | \$ 0.98                  | \$ 0.01             | 86.266                         | 35.32%   | 1.03250                               |
| Bono de Consolidación en \$ Serie 2 Pcia. de Salta            | SALT2       | 29-May-12                     | 01-Jun-12     | \$ 0.98                  | \$ 0.01             | 52.431                         | 35.32%   | 1.05346                               |
| Bono de la Pcia. Del Chaco. Vto. 2008                         | CHAQ        | 30-May-12                     | 04-Jun-12     | USD 5.32                 | USD 1.02            | 227.994                        | 45.00%   | 1.27599                               |
| Bono Saneamiento Garantizado Serie 1 - Pcia. del Chaco        | CHSG1       | 30-May-12                     | 04-Jun-12     | USD 0.51                 | USD 0.22            | 272.283                        | 69.00%   | 1.01744                               |
| Bono Saneamiento Garantizado Serie 2 - Pcia. del Chaco        | CHSG2       | 30-May-12                     | 04-Jun-12     | USD 1.00                 | USD 0.14            | 467.781                        | 39.24%   | 1.02765                               |
| GLOBAL en u\$s 8.75% Vto. 2017 Ley N.Y. - Canje 2010          | GJ17        | 30-May-12                     | 04-Jun-12     | -                        | USD 4.38            | 510.444                        | 100.00%  | 1.03831                               |
| BOGAR 2018  | NF18        | 30-May-12                     | 04-Jun-12     | \$ 1.82                  | \$ 0.31             | 225.954                        | 59.20%   | 1.01593                               |
| BOGAR 2020  | NO20        | 30-May-12                     | 04-Jun-12     | \$ 1.22                  | \$ 0.40             | 191.507                        | 77.60%   | 1.01093                               |
| Bono de Consolidación en \$ 4ta. Serie 2%                     | PR12        | 30-May-12                     | 04-Jun-12     | \$ 2.72                  | \$ 0.20             | 286.597                        | 35.32%   | 1.02879                               |
| BOGAR Cl. 1 Ser. 2 Pcia. Río Negro                            | RNG12       | 30-May-12                     | 04-Jun-12     | \$ 2.22                  | \$ 0.51             | 71.859                         | 42.59%   | 1.08909                               |
| BOGAR Clase 2 Serie 1 - Pcia. Río Negro                       | RNG21       | 30-May-12                     | 04-Jun-12     | \$ 3.39                  | \$ 0.57             | 478.167                        | 59.20%   | 1.01401                               |
| BOGAR Clase 2 Serie 2 - Pcia. Río Negro                       | RNG22       | 30-May-12                     | 04-Jun-12     | \$ 0.95                  | \$ 0.42             | 63.830                         | 94.80%   | 1.02262                               |
| Bonos CONSADEP en \$ 1ra. Serie - Pcia. de Tucumán            | TUCS1       | 30-May-12                     | 04-Jun-12     | \$ 1.82                  | \$ 0.31             | 216.610                        | 59.20%   | 1.01662                               |
| Bonos CONSADEP en u\$s 3ra. Serie - Pcia. de Tucumán          | TUCS3       | 31-May-12                     | 05-Jun-12     | USD 5.00                 | USD 0.31            | 278.445                        | 80.00%   | 1.10659                               |
| BONCOR 2017 en u\$s - Pcia. de Córdoba                        | CO17        | 04-Jun-12                     | 07-Jun-12     | USD 1.04                 | USD 0.69            | 451.596                        | 68.75%   | 1.02505                               |
| BONAR en \$ BADLAR+300 pbs. - Vto. 2015                       | AS15        | 06-Jun-12                     | 11-Jun-12     | -                        | \$ 4.73             | 124.318                        | 100.00%  | 1.03807                               |
| Bono Ley 13.763 en \$ Pcia. de Bs. As. - Vto. 2014            | PB14        | 12-Jun-12                     | 15-Jun-12     | \$ 2.05                  | \$ 0.08             | 140.266                        | 31.15%   | 1.04880                               |
| Bono de Consolidación Previsional en \$ 4ta. Serie            | PRE9        | 12-Jun-12                     | 15-Jun-12     | \$ 3.00                  | \$ 0.12             | 208.566                        | 31.15%   | 1.04801                               |
| Bonos de Consolidación Ley 7.113 en \$ 2% - Pcia. de La Rioja | PROR1       | 12-Jun-12                     | 15-Jun-12     | \$ 2.73                  | \$ 0.20             | 250.628                        | 35.32%   | 1.03307                               |
| DISCOUNT en Euros Step Up - Vto. 2033                         | DICE        | 13-Jun-12                     | 18-Jun-12     | -                        | € 3.58              | 510.118                        | 100.00%  | 1.03942                               |
| Bono Pcia. de Salta 9.5% Vto. 16/03/2022                      | SARH        | 14-Jun-12                     | 19-Jun-12     | -                        | USD 2.38            | 500.324                        | 100.00%  | 1.02134                               |
| Bono de la Cdad. de Bs.As. 10% Vto. 21/12/12                  | BAPX9       | 21-Jun-12                     | 26-Jun-12     | -                        | USD 4.63            | 463.174                        | 100.00%  | 1.04497                               |

### Notas:

(\*) Mediante este coeficiente se pueden ajustar los precios de cierre históricos para hacerlos comparables con el precio ex -cupón y los cierres posteriores al corte.

(1) Plazo estándar 72 horas

## Capitalización bursátil de empresas cotizantes por sector económico <sup>(1)</sup>

Cifras en millones de U\$S <sup>(2)</sup>

| EMPRESAS DOMÉSTICAS                    | Jun-12        | % del Total | Dic-11        | % del Total | Jun-12 / Dic-11 | Jun-11        | % del Total | Jun-12 / Jun-11 |
|--|---------------|-------------|---------------|-------------|-----------------|---------------|-------------|-----------------|
| Industria de Petróleo y Gas            | 8,291         | 26.6%       | 16,922        | 39.0%       | -51.0% ↓        | 20,255        | 34.0%       | -59.1% ↓        |
| Bancos                                 | 6,172         | 19.8%       | 6,531         | 15.1%       | -5.5% ↓         | 12,613        | 21.1%       | -51.1% ↓        |
| Telecomunicaciones                     | 3,867         | 12.4%       | 4,494         | 10.4%       | -13.9% ↓        | 5,982         | 10.03%      | -35.4% ↓        |
| Industria Metalúrgica y Siderúrgica    | 3,168         | 10.1%       | 3,326         | 7.7%        | -4.8% ↓         | 4,942         | 8.3%        | -35.9% ↓        |
| Actividades Inmobiliarias              | 1,695         | 5.4%        | 1,627         | 3.8%        | 4.2% ↑          | 2,047         | 3.4%        | -17.2% ↓        |
| Alimentos y Bebidas                    | 1,563         | 5.0%        | 2,045         | 4.7%        | -23.5% ↓        | 2,336         | 3.9%        | -33.1% ↓        |
| Holdings                               | 1,523         | 4.9%        | 1,920         | 4.4%        | -20.7% ↓        | 2,977         | 5.0%        | -48.8% ↓        |
| Agricultura y Ganadería                | 726           | 2.3%        | 824           | 1.9%        | -11.9% ↓        | 1,114         | 1.9%        | -34.8% ↓        |
| Manufacturas de Origen Agropecuario    | 634           | 2.0%        | 934           | 2.2%        | -32.2% ↓        | 1,211         | 2.0%        | -47.7% ↓        |
| Manufacturas de Origen Industrial      | 446           | 1.4%        | 398           | 0.9%        | 12.2% ↑         | 599           | 1.0%        | -25.6% ↓        |
| Transporte de Gas                      | 430           | 1.4%        | 589           | 1.4%        | -27.0% ↓        | 753           | 1.3%        | -42.9% ↓        |
| Generación de Energía Eléctrica        | 391           | 1.3%        | 634           | 1.5%        | -38.3% ↓        | 876           | 1.5%        | -55.3% ↓        |
| Distribución de Gas                    | 386           | 1.2%        | 504           | 1.2%        | -23.4% ↓        | 647           | 1.1%        | -40.4% ↓        |
| Construcción                           | 318           | 1.0%        | 470           | 1.1%        | -32.4% ↓        | 512           | 0.9%        | -38.0% ↓        |
| Comercio                               | 308           | 1.0%        | 324           | 0.7%        | -4.9% ↓         | 351           | 0.6%        | -12.4% ↓        |
| Turismo, Recreación y Juegos de Azar   | 251           | 0.8%        | 481           | 1.1%        | -48.0% ↓        | 675           | 1.1%        | -62.9% ↓        |
| Distribución de Energía Eléctrica      | 220           | 0.7%        | 394           | 0.9%        | -44.1% ↓        | 592           | 1.0%        | -62.8% ↓        |
| Act. Financieras, Bursátiles y Seguros | 208           | 0.7%        | 198           | 0.5%        | 5.3% ↑          | 213           | 0.4%        | -2.5% ↓         |
| Papel y Celulosa                       | 149           | 0.5%        | 166           | 0.4%        | -10.4% ↓        | 264           | 0.4%        | -43.7% ↓        |
| Calzado e Indumentaria                 | 121           | 0.4%        | 139           | 0.3%        | -13.3% ↓        | 128           | 0.2%        | -5.6% ↓         |
| Transporte de Pasajeros y Peajes       | 100           | 0.3%        | 98            | 0.2%        | 2.1% ↑          | 120           | 0.2%        | -16.7% ↓        |
| Equipamiento para el Hogar             | 91            | 0.3%        | 84            | 0.2%        | 7.7% ↑          | 118           | 0.2%        | -22.9% ↓        |
| Industria Automotriz                   | 71            | 0.2%        | 94            | 0.2%        | -24.3% ↓        | 131           | 0.2%        | -45.3% ↓        |
| Transporte de Energía Eléctrica        | 63            | 0.2%        | 119           | 0.3%        | -47.1% ↓        | 156           | 0.3%        | -59.6% ↓        |
| Editoriales e Imprentas                | 29            | 0.1%        | 31            | 0.1%        | -7.2% ↓         | 42            | 0.1%        | -30.6% ↓        |
| <b>TOTAL DOMÉSTICAS</b>                | <b>31,220</b> | <b>100%</b> | <b>43,346</b> | <b>100%</b> | <b>-28.0% ↓</b> | <b>59,655</b> | <b>100%</b> | <b>-47.7% ↓</b> |

| EMPRESAS EXTRANJERAS                | Jun-12         | % del Total | Dic-11         | % del Total | Jun-12 / Dic-11 | Jun-11         | % del Total | Jun-12 / Jun-11 |
|-------------------------------------|----------------|-------------|----------------|-------------|-----------------|----------------|-------------|-----------------|
| Industria de Petróleo y Gas         | 204,855        | 50.5%       | 209,812        | 54.4%       | -2.4% ↓         | 263,525        | 52.0%       | -22.3% ↓        |
| Telecomunicaciones                  | 85,638         | 21.11%      | 84,764         | 21.96%      | 1.0% ↑          | 115,680        | 22.8%       | -26.0% ↓        |
| Bancos                              | 85,550         | 21.1%       | 67,601         | 17.5%       | 26.6% ↑         | 100,094        | 19.7%       | -14.5% ↓        |
| Industria Metalúrgica y Siderúrgica | 29,579         | 7.3%        | 23,761         | 6.2%        | 24.5% ↑         | 27,685         | 5.5%        | 6.8% ↑          |
| Holdings                            | 105            | 0.03%       | 76             | 0.02%       | 38.1% ↑         | 39             | 0.01%       | 170.4% ↑        |
| <b>TOTAL EXTRANJERAS</b>            | <b>405,727</b> | <b>100%</b> | <b>386,013</b> | <b>100%</b> | <b>5.1% ↑</b>   | <b>507,022</b> | <b>100%</b> | <b>-20.0% ↓</b> |

|                      |                |  |                |  |               |                |  |                 |
|----------------------|----------------|--|----------------|--|---------------|----------------|--|-----------------|
| <b>TOTAL GENERAL</b> | <b>436,947</b> |  | <b>429,359</b> |  | <b>1.8% ↑</b> | <b>566,678</b> |  | <b>-22.9% ↓</b> |
|----------------------|----------------|--|----------------|--|---------------|----------------|--|-----------------|

| N° de EMPRESAS CONSIDERADAS <sup>(3)</sup> | Jun-12 | Dic-11 | Jun-11 |
|--|--------|--------|--------|
| <b>Domésticas</b>                          | 90     | 90     | 91     |
| <b>Extranjeras</b>                         | 6      | 6      | 6      |
| <b>Total</b>                               | 96     | 96     | 97     |

### Notas:

(1) Según la Clasificación Sectorial IAMC disponible en [www.iamc.sba.com.ar/tutoriales/anexos](http://www.iamc.sba.com.ar/tutoriales/anexos)

(2) Tipos de cambios considerados (\$/U\$S, fdp): Jun.-12: 4,53 / Dic.-11: 4,3075 / Jun.-11: 4,115

(3) No se consideran aquellas empresas que nunca registraron cotización a pesar de contar con autorización de cotización. Las 6 empresas extranjeras consideradas (según su código de BCBA) son: AEN, APBR, STD, REP, TEF y TS.

### Free Float promedio de Empresas Domésticas por Sector Económico <sup>(1) (2)</sup>

| Sector <sup>(3)</sup>                | Período     |             |             |             |             |             |             |             |             |             |
|--------------------------------------|-------------|-------------|-------------|-------------|-------------|-------------|-------------|-------------|-------------|-------------|
|                                      | Mar-10      | Jun-10      | Set-10      | Dic-10      | Mar-11      | Jun-11      | Set-11      | Dic-11      | Mar-12      | Jun-12      |
| Holdings                             | 58.1        | 58.1        | 60.2        | 60.2        | 61.3        | 61.3        | 61.3        | 61.2        | 59.8        | 59.8        |
| Transporte de Energía Eléctrica      | 47.0        | 47.0        | 47.0        | 47.4        | 47.4        | 47.4        | 47.0        | 47.0        | 47.4        | 47.4        |
| Transporte de Pasajeros y Peajes     | 46.4        | 46.4        | 46.4        | 46.4        | 46.4        | 46.4        | 46.4        | 46.4        | 46.4        | 46.4        |
| Transporte de Gas                    | 44.1        | 44.1        | 44.1        | 44.1        | 44.1        | 44.1        | 44.1        | 44.1        | 44.1        | 44.1        |
| Equipamiento para el Hogar           | 39.8        | 39.8        | 39.8        | 39.8        | 40.7        | 40.7        | 41.0        | 41.0        | 41.0        | 41.0        |
| Agricultura y Ganadería              | 48.5        | 47.7        | 47.6        | 32.1        | 36.7        | 36.4        | 29.2        | 35.7        | 35.8        | 35.8        |
| Telecomunicaciones                   | 38.7        | 38.7        | 38.7        | 38.7        | 38.7        | 38.7        | 37.7        | 35.6        | 35.6        | 35.6        |
| Actividades Inmobiliarias            | 31.1        | 31.0        | 31.0        | 25.8        | 28.1        | 37.5        | 36.0        | 35.1        | 35.6        | 35.6        |
| Industria Automotriz                 | 35.6        | 35.5        | 35.5        | 35.5        | 35.5        | 35.5        | 35.5        | 35.5        | 35.5        | 35.5        |
| Distribución de Energía Eléctrica    | 35.3        | 35.3        | 35.3        | 35.3        | 35.3        | 35.8        | 35.2        | 35.7        | 35.1        | 35.1        |
| Industria Metalúrgica y Siderúrgica  | 33.2        | 33.2        | 33.2        | 33.2        | 33.2        | 33.2        | 33.2        | 33.2        | 33.2        | 33.2        |
| Manufacturas de Origen Industrial    | 35.3        | 30.8        | 30.8        | 30.8        | 30.7        | 30.7        | 32.5        | 32.4        | 32.3        | 32.3        |
| Generación de Energía Eléctrica      | 32.1        | 32.1        | 32.1        | 32.1        | 32.1        | 32.1        | 32.1        | 32.1        | 32.1        | 32.1        |
| Industria de Petróleo y Gas          | 31.5        | 31.5        | 31.5        | 31.5        | 31.6        | 34.2        | 34.3        | 32.0        | 31.7        | 31.7        |
| Bancos                               | 30.1        | 30.1        | 30.1        | 30.4        | 30.3        | 30.5        | 30.5        | 30.9        | 30.9        | 30.9        |
| Manufacturas de Origen Agropecuario  | 29.9        | 29.0        | 33.0        | 33.0        | 31.4        | 32.5        | 30.4        | 30.4        | 30.4        | 30.4        |
| Distribución de Gas                  | 30.4        | 30.4        | 30.4        | 30.4        | 30.4        | 30.4        | 30.4        | 30.4        | 30.4        | 30.4        |
| Calzado e Indumentaria               | 43.4        | 38.2        | 37.9        | 37.7        | 37.7        | 29.3        | 27.0        | 26.9        | 26.9        | 26.9        |
| Papel y Celulosa                     | 41.1        | 38.7        | 38.7        | 38.7        | 23.5        | 23.5        | 23.5        | 23.5        | 23.5        | 23.5        |
| Alimentos y Bebidas                  | 23.1        | 23.1        | 22.7        | 22.7        | 21.3        | 21.3        | 21.3        | 21.3        | 21.3        | 21.3        |
| Construcción                         | 19.9        | 19.9        | 19.9        | 19.9        | 20.0        | 20.0        | 20.0        | 20.0        | 20.0        | 20.0        |
| Comercio                             | 14.4        | 14.8        | 14.8        | 14.8        | 14.8        | 14.8        | 14.8        | 14.8        | 14.8        | 14.8        |
| Turismo, Recreación y Juegos de Azar | 8.9         | 8.9         | 9.1         | 9.1         | 9.2         | 9.3         | 9.3         | 9.4         | 9.3         | 9.3         |
| Editoriales e Imprentas              | 11.9        | 11.9        | 11.9        | 9.2         | 9.2         | 9.2         | 9.2         | 9.2         | 9.2         | 9.2         |
| <b>PROMEDIO TOTAL DE SECTORES</b>    | <b>33.7</b> | <b>33.2</b> | <b>33.4</b> | <b>32.5</b> | <b>32.1</b> | <b>32.3</b> | <b>31.7</b> | <b>31.8</b> | <b>31.8</b> | <b>31.8</b> |
| <b>PROMEDIO TOTAL DE EMPRESAS</b>    | <b>32.7</b> | <b>31.4</b> | <b>31.7</b> | <b>31.2</b> | <b>31.1</b> | <b>31.8</b> | <b>31.4</b> | <b>31.4</b> | <b>31.4</b> | <b>31.4</b> |

### Evolución del Free Float de las Empresas Domésticas del Panel Merval 25 del 2T-12

| Empresa                      | Período     |             |             |             |             |             |             |             |             |             |
|------------------------------|-------------|-------------|-------------|-------------|-------------|-------------|-------------|-------------|-------------|-------------|
|                              | Mar-10      | Jun-10      | Set-10      | Dic-10      | Mar-11      | Jun-11      | Set-11      | Dic-11      | Mar-12      | Jun-12      |
| Sociedad Comercial del Plata | 77.2        | 77.2        | 77.7        | 77.7        | 77.7        | 77.2        | 77.7        | 77.7        | 77.7        | 77.7        |
| Grupo Financiero Galicia     | 77.4        | 77.4        | 77.4        | 77.4        | 77.4        | 77.4        | 77.4        | 77.4        | 77.4        | 77.4        |
| Pampa Energía                | 69.0        | 69.1        | 79.3        | 79.1        | 84.9        | 85.2        | 85.2        | 84.4        | 77.3        | 77.3        |
| Banco Macro                  | 59.2        | 59.2        | 59.2        | 59.3        | 60.1        | 60.3        | 60.3        | 60.3        | 60.3        | 60.3        |
| Edenor                       | 47.7        | 47.7        | 47.7        | 47.7        | 47.7        | 48.8        | 48.8        | 48.8        | 48.8        | 48.8        |
| Mirgor                       | 48.0        | 48.0        | 48.0        | 48.0        | 48.0        | 48.0        | 48.0        | 48.0        | 48.0        | 48.0        |
| Transener                    | 47.0        | 47.0        | 47.0        | 47.4        | 47.4        | 47.4        | 47.0        | 47.0        | 47.4        | 47.4        |
| Telecom                      | 45.3        | 45.3        | 45.3        | 45.3        | 45.3        | 45.3        | 45.3        | 45.3        | 45.3        | 45.3        |
| Transp. de Gas del Sur       | 44.7        | 44.7        | 44.7        | 44.7        | 44.7        | 44.7        | 44.7        | 44.7        | 44.7        | 44.7        |
| Transp. de Gas del Norte     | 43.5        | 43.5        | 43.5        | 43.5        | 43.5        | 43.5        | 43.5        | 43.5        | 43.5        | 43.5        |
| Central Puerto               | 40.9        | 40.9        | 40.9        | 40.9        | 40.9        | 40.9        | 40.9        | 40.9        | 40.9        | 40.9        |
| Siderar                      | 39.1        | 39.1        | 39.1        | 39.1        | 39.1        | 39.1        | 39.1        | 39.1        | 39.1        | 39.1        |
| IRSA                         | 42.9        | 42.6        | 42.5        | 42.5        | 42.5        | 42.5        | 42.5        | 36.8        | 36.8        | 36.8        |
| Petrobrás Argentina          | 32.8        | 32.8        | 32.8        | 32.8        | 32.8        | 32.8        | 32.8        | 32.8        | 32.8        | 32.8        |
| Solvay Indupa                | 29.4        | 29.4        | 29.4        | 29.4        | 29.4        | 29.4        | 29.4        | 29.4        | 29.4        | 29.4        |
| Aluar                        | 27.4        | 27.4        | 27.4        | 27.4        | 27.4        | 27.4        | 27.4        | 27.4        | 27.4        | 27.4        |
| Molinos Río de la Plata      | 25.3        | 25.3        | 25.3        | 25.3        | 25.0        | 25.0        | 25.0        | 25.0        | 25.0        | 25.0        |
| Banco Francés                | 24.0        | 24.0        | 24.0        | 24.0        | 24.0        | 24.0        | 24.0        | 24.0        | 24.0        | 24.0        |
| Celulosa de Argentina        | 49.0        | 49.0        | 49.0        | 49.0        | 18.6        | 18.6        | 18.6        | 18.6        | 18.6        | 18.6        |
| YPF                          | 0.5         | 0.5         | 0.5         | 0.5         | 0.5         | 16.3        | 17.2        | 17.2        | 17.2        | 17.2        |
| Boldt Gaming                 | 9.5         | 9.5         | 9.6         | 9.6         | 9.7         | 9.9         | 9.9         | 10.0        | 10.0        | 10.0        |
| Ledesma                      | 9.6         | 9.6         | 9.6         | 9.6         | 9.6         | 9.6         | 9.6         | 9.6         | 9.6         | 9.6         |
| Banco Hipotecario            | 7.3         | 7.3         | 7.3         | 7.7         | 7.8         | 7.8         | 7.8         | 7.8         | 7.8         | 7.8         |
| <b>PROMEDIO</b>              | <b>39.0</b> | <b>39.0</b> | <b>39.4</b> | <b>39.5</b> | <b>38.4</b> | <b>39.2</b> | <b>39.2</b> | <b>38.9</b> | <b>38.6</b> | <b>38.6</b> |

#### Notas:

(1) El *free float* se define como el porcentaje del capital social que no está en poder del grupo o accionistas controlantes. Las empresas listadas en la BCBA están obligadas (por el Reglamento de Cotización de la BCBA) a brindar esta información (lo hacen a través de la Síntesis de Estados Contables presentada trimestralmente). A partir de estos datos, el *free float* de cada empresa se calcula como 100% menos el porcentaje en poder del grupo controlante. Para el *free float* por sector se calcula el promedio de los *free float* de las empresas que lo integran. Los cálculos de *free float* no están corregidos por las tenencias del Fondo de Garantía de Sustentabilidad (FGS). Es decir que el *free float* incluye el porcentaje en poder del FGS.

(2) La clasificación sectorial IAMC, así como las empresas comprendidas dentro de cada sector están disponibles en [www.iamc.sba.com.ar/tutoriales/anexos](http://www.iamc.sba.com.ar/tutoriales/anexos).

(3) No se informa el *free float* del sector Actividades Financieras Bursátiles y Seguros ya que en el caso de las dos empresas que lo componen (VALO y MTBA), dicho concepto no es aplicable.

## FINANCIAMIENTO EMPRESARIO DESDE EL AÑO 2000 (Mill. U\$S) EMISIONES AUTORIZADAS A COTIZAR EN LA BCBA <sup>(1)</sup>

| Período             | Grandes Empresas |               |              |               | PyMEs     |            |          |              |              | TOTAL GENERAL |
|---------------------|------------------|---------------|--------------|---------------|-----------|------------|----------|--------------|--------------|---------------|
|                     | ON/VCP           | FF            | Acciones     | TOTAL         | ON/VCP    | FF         | Acciones | CPD          | TOTAL        |               |
| 2000                | 5,665            | 2,876         | 529          | 9,070         | -         | -          | -        | -            | -            | 9,070         |
| 2001                | 2,425            | 3,096         | 137          | 5,658         | 1.3       | 6.3        | -        | -            | 7.6          | 5,666         |
| 2002                | 2,362            | 50            | 167          | 2,580         | 4.1       | 1.4        | -        | -            | 5.4          | 2,585         |
| 2003                | 1,430            | 442           | 235          | 2,106         | 1.9       | 9.3        | -        | 0.1          | 11           | 2,117         |
| 2004                | 1,588            | 501           | 292          | 2,382         | 0.8       | 24         | -        | 14           | 39           | 2,421         |
| 2005                | 3,637            | 1,634         | 912          | 6,182         | 1.2       | 70         | -        | 68           | 140          | 6,322         |
| 2006                | 2,993            | 2,275         | 420          | 5,688         | 4.4       | 108        | 2.1      | 137          | 251          | 5,939         |
| 2007                | 3,281            | 2,482         | 986          | 6,748         | 1.8       | 166        | -        | 189          | 357          | 7,106         |
| 2008                | 454              | 2,966         | 405          | 3,825         | 3.5       | 163        | -        | 195          | 361          | 4,186         |
| 2009                | 764              | 2,470         | 325          | 3,559         | 2.4       | 90         | -        | 226          | 318          | 3,877         |
| 2010                | 2,649            | 4,512         | 265          | 7,426         | 4.4       | 52         | -        | 290          | 346          | 7,772         |
| 2011                | 2,146            | 5,428         | 43           | 7,617         | 24.6      | 66         | 6.4      | 346          | 443          | 8,060         |
| 2012 <sup>(*)</sup> | 1,012            | 1,543         | -            | 2,555         | 9.1       | 11         | -        | 195          | 215          | 2,770         |
| <b>TOTAL</b>        | <b>30,406</b>    | <b>30,275</b> | <b>4,715</b> | <b>65,396</b> | <b>59</b> | <b>766</b> | <b>9</b> | <b>1,660</b> | <b>2,494</b> | <b>67,890</b> |

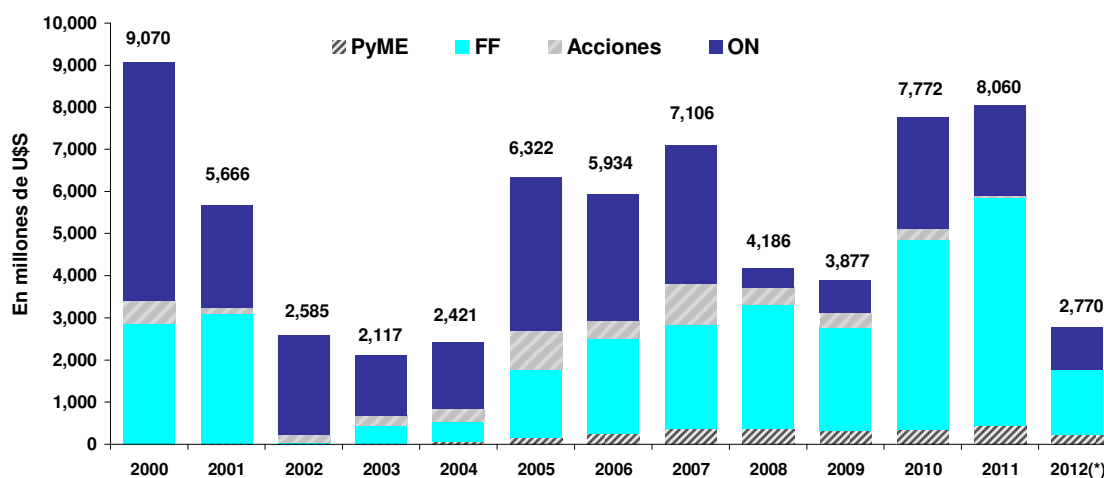

### PARTICIPACIÓN POR INSTRUMENTO (2000-2012<sup>(\*)</sup>)

#### GRANDES EMPRESAS

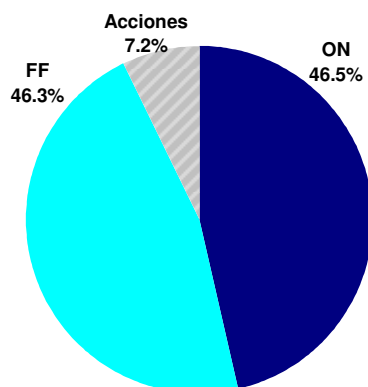

#### PyMEs

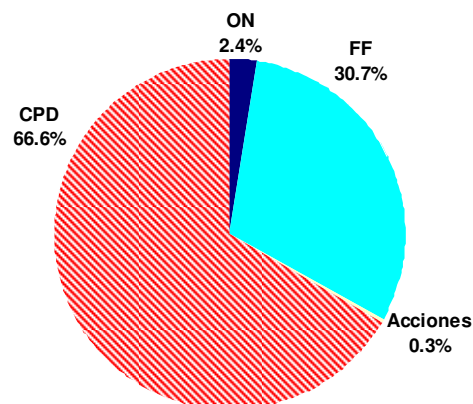

<sup>1)</sup> Incluye reestructuraciones y productos estructurados.

<sup>(\*)</sup> Al 29 de Junio. Información mensual disponible en [http://www.iamc.sba.com.ar/plan\\_estrategico/financiamiento/](http://www.iamc.sba.com.ar/plan_estrategico/financiamiento/)

|   | Años    |         |         |         |         | Jun-12   | Variaciones <sup>(1)</sup> |          |           |
|---|---------|---------|---------|---------|---------|----------|----------------------------|----------|-----------|
|   | 2007    | 2008    | 2009    | 2010    | 2011    |          | m/m                        | a/a      | Acumulado |
| <b>ÍNDICES BURSÁTILES</b>                               |         |         |         |         |         |          |                            |          |           |
| <b>ACCIONES</b>   |         |         |         |         |         |          |                            |          |           |
| Merval (fdp)  | 2,151.7 | 1,079.7 | 2,320.7 | 3,523.6 | 2,462.6 | 2,346.68 | 3.99%                      | -30.17%  | -4.71%    |
| Var. Anual (en \$)                                      | 2.9%    | -49.8%  | 115.0%  | 51.8%   | -30.1%  |          |                            |          |           |
| Merval Argentina (fdp)                                  | 1,578.3 | 773.6   | 1,652.9 | 2,964.8 | 1,904.3 | 1,634.32 | 0.90%                      | -41.54%  | -14.18%   |
| Var. Anual (en \$)                                      | 2.3%    | -51.0%  | 113.7%  | 79.4%   | -35.8%  |          |                            |          |           |
| Merval 25 (fdp)   | 2,158.7 | 1,077.0 | 2,317.9 | 3,591.3 | 2,528.8 | 2,383.80 | 3.42%                      | -30.81%  | -5.73%    |
| Var. Anual (en \$)                                      | 5.2%    | -50.1%  | 115.2%  | 54.9%   | 54.9%   |          |                            |          |           |
| <b>TÍTULOS PÚBLICOS</b>                                 |         |         |         |         |         |          |                            |          |           |
| Índice de Bonos IAMC - Var. Anual                       | -10.8%  | -42.2%  | 133.6%  | 38.7%   | 5.2%    | 1,512.2  | 7.54%                      | 19.86%   | 13.99%    |
| Corto Plazo en \$ - Var. Anual                          | 4.9%    | -20.9%  | 201.9%  | 37.0%   | 25.6%   | 2,048.3  | 3.83%                      | 31.04%   | 10.58%    |
| Corto Plazo en U\$S - Var. Anual                        | 6.3%    | -34.4%  | 120.5%  | 16.7%   | 21.0%   | 748.2    | 5.65%                      | 51.58%   | 34.61%    |
| Largo Plazo en \$ - Var. Anual                          | -14.6%  | -55.4%  | 126.1%  | 64.7%   | -22.4%  | 1,785.0  | 9.11%                      | -9.51%   | 1.73%     |
| Largo Plazo en U\$S - Var. Anual                        | -9.5%   | -59.4%  | 186.3%  | 28.3%   | 9.8%    | 1,237.4  | 10.02%                     | 30.75%   | 19.15%    |
| <b>VOLUMEN PROMEDIO (Mill. \$)</b>                      |         |         |         |         |         |          |                            |          |           |
| Total   | 849.8   | 962.7   | 545.9   | 722.0   | 848.2   | 940.7    | 0.4%                       | 10.8%    | 12.1%     |
| Acciones  | 93.1    | 85.2    | 46.0    | 60.8    | 55.4    | 41.8     | -1.5%                      | -24.8%   | -15.3%    |
| CEDEAR  | 16.0    | 17.2    | 7.1     | 9.4     | 4.1     | 5.4      | 32.1%                      | 48.1%    | -20.8%    |
| Títulos Públicos  | 595.9   | 697.7   | 316.0   | 431.5   | 530.4   | 645.4    | 3.4%                       | 21.2%    | 20.3%     |
| Obligaciones Negociables                                | 1.5     | 5.0     | 5.8     | 8.3     | 10.9    | 7.6      | 50.7%                      | -10.9%   | -12.9%    |
| Cheques de Pago Diferido                                | 2.5     | 2.6     | 11.1    | 4.7     | 6.0     | 10.5     | 37.2%                      | 63.4%    | 47.9%     |
| Fideicomisos Financieros                                | 3.8     | 4.4     | 9.2     | 3.5     | 5.6     | 4.4      | -27.6%                     | -27.7%   | 34.1%     |
| Cauciones y Pases                                       | 121.6   | 133.3   | 143.5   | 189.4   | 224.2   | 214.2    | -10.0%                     | -4.7%    | 1.5%      |
| Opciones  | 5.4     | 4.4     | 3.7     | 5.9     | 4.7     | 2.3      | -19.9%                     | -51.9%   | -19.0%    |
| Préstamos   | 9.9     | 13.0    | 3.5     | 8.4     | 6.9     | 9.1      | 51.3%                      | 47.6%    | 17.4%     |
| Ejercicios <sup>(2)</sup>                               | 9.9     | 13.0    | 3.5     | 4.6     | 3.5     | 3.2      | 391.5%                     | -31.3%   | -29.4%    |
| Ventas en Corto <sup>(2)</sup>                          | 9.9     | 13.0    | 3.5     | 0.3     | 0.1     | 0.4      | -18.5%                     | 57.2%    | 151.0%    |
| <b>TAMAÑO DE MERCADO</b>                                |         |         |         |         |         |          |                            |          |           |
| Capitalización Bursátil Total (miles mill. \$)          | 1,773   | 1,234   | 2,185   | 1,900   | 1,611   | 1,979    | 13.31%                     | -2.8%    | 15%       |
| Cap. Bursátil Doméstica (miles mill. \$) <sup>(3)</sup> | 180     | 138     | 174     | 254     | 188     | 141      | 0.4%                       | -42.6%   | -28.7%    |
| Cap. Bursátil Doméstica / PIB                           | 22.1%   | 13.6%   | 14.9%   | 16.1%   | 9.9%    | 7.5%     | 0 pp                       | -4.9 pp  | -3 pp     |
| Free Float Promedio Emp. Domésticas                     | 31.8%   | 32.4%   | 32.6%   | 31.2%   | 31.5%   | 31.4%    | 0 p.p                      | 0 p.p    | -0.1 p.p  |
| Cantidad de Empresas Listadas (eop)                     | 109     | 110     | 105     | 107     | 105     | 105      | -                          | -1       | -         |
| Ofertas Públicas Iniciales (OPI)                        | 5       | 1       | -       | 2       | 1       | -        | n/a                        | n/a      | n/a       |
| <b>FINANCIAMIENTO DE EMPRESAS</b>                       |         |         |         |         |         |          |                            |          |           |
| Total (Mill. U\$S)                                      | 7,106   | 4,186   | 3,877   | 7,772   | 8,060   | 338      | -59.1%                     | -14.9%   | -40.7%    |
| Grandes (Mill. U\$S)                                    | 6,748   | 3,825   | 3,559   | 7,426   | 7,617   | 288      | -63.4%                     | -20.7%   | -43.2%    |
| PyME (Mill. U\$S)                                       | 357     | 361     | 318     | 346     | 443     | 50       | 32.3%                      | 46.4%    | 22.1%     |
| <b>DIVIDENDOS EN EFECTIVO (Mill. \$)</b>                |         |         |         |         |         |          |                            |          |           |
| Total   | 49,149  | 69,690  | 91,363  | 87,635  | 92,071  | 223.0    | n/a <sup>(4)</sup>         | -98.7%   | -99.7%    |
| Empresas Domésticas                                     | 3,687   | 11,445  | 6,571   | 9,229   | 13,523  | 223.0    | n/a <sup>(4)</sup>         | 29.2%    | -80.7%    |
| Empresas Extranjeras                                    | 45,462  | 58,245  | 84,792  | 78,407  | 78,548  | 0        | n/a <sup>(4)</sup>         | n/d      | n/d       |
| <b>TASAS DE INTERÉS (fdp)</b>                           |         |         |         |         |         |          |                            |          |           |
| Bonos Tesoro USA 10 años (%)                            | 4.03    | 2.22    | 3.84    | 3.30    | 1.88    | 1.64     | 8 pbs                      | -152 pbs | -23 pbs   |
| LIBOR en U\$S 180 días (% anual)                        | 4.65    | 1.78    | 0.43    | 0.46    | 0.81    | 0.73     | 0 pbs                      | 34 pbs   | -7 pbs    |
| Riesgo País (EMBI+ Argentina, bps)                      | 410     | 1704    | 659     | 496     | 925     | 1088     | -161 pbs                   | 520 pbs  | 163 pbs   |
| Caución en \$ 30 días (% anual)                         | 10.50   | 15.0    | 12.15   | 13.0    | 14.00   | 12.00    | 0 pbs                      | 0 pbs    | -200 pbs  |
| CPD Avalados (% Anual)                                  | 18.04   | 24.89   | 13.45   | 13.93   | 17.00   | 13.00    | -20 pbs                    | 270 pbs  | -400 pbs  |

**Notas:**

(1) m/m: Variación mensual - a/a: Variación Interanual - Acumulado: Variación acumulada desde el último día de 2011 o respecto del acumulado del mismo período del año anterior, en el caso de Volumen Promedio, Financiamiento de Empresas y Dividendos en Efectivo.

(2) Este volumen se incluye y se distribuye entre los distintos rubros según el instrumento sobre el cual se efectuó la operación (acciones, títulos públicos, etc.)

(3) La capitalización bursátil de empresas domésticas excluye de su cómputo a las siguientes firmas: Andes Energía (AEN), Tenaris (TS), Repsol YPF (REP), Banco Santander (STD), Telefónica S.A. (TEF) y Petróleo Brasileiro (APBR).

(4) Dada la variabilidad que muestran los dividendos entre un mes y otro, no se informa la variación por ser un indicador poco relevante.

**Bolsas Internacionales (var. % en U\$S)**

Mejores y peores 5 en Junio de 2012

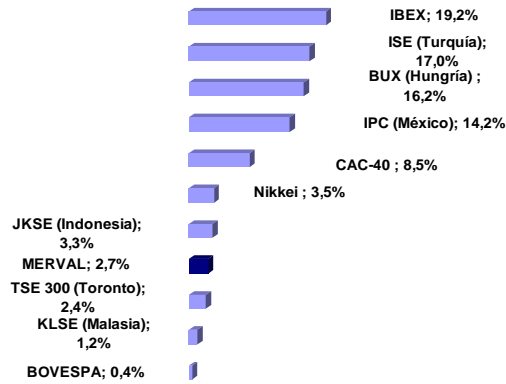

Mejores y peores 5 en 2012

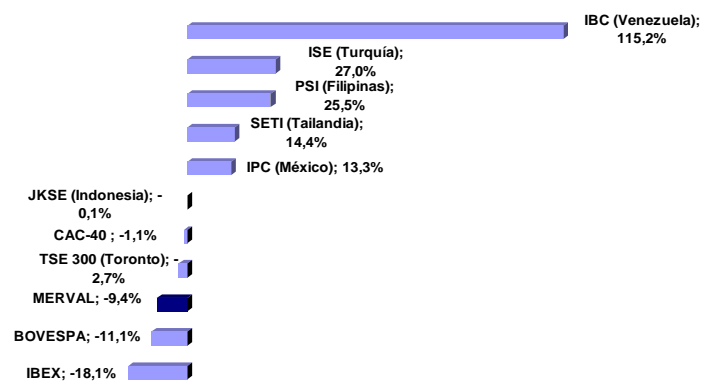

**Divisas (var. % contra U\$S)**

Mejores y peores 5 en Junio de 2012

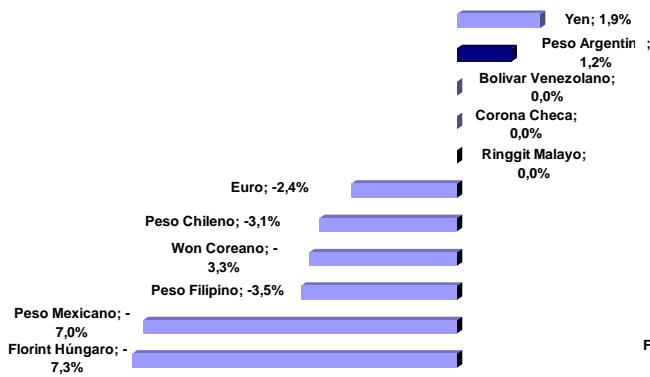

Mejores y peores 5 en 2012

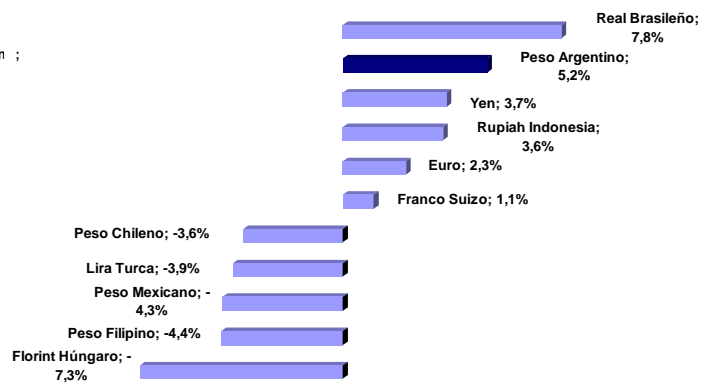

**Commodities (var. % en U\$S)**

Variación Junio 2012

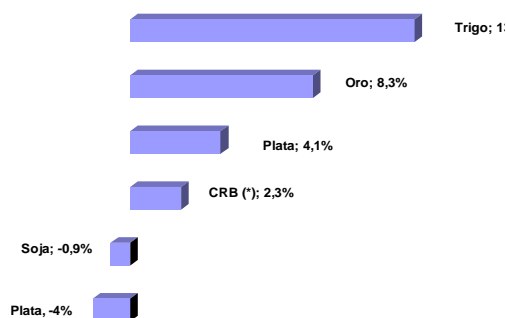

Variación Año 2012

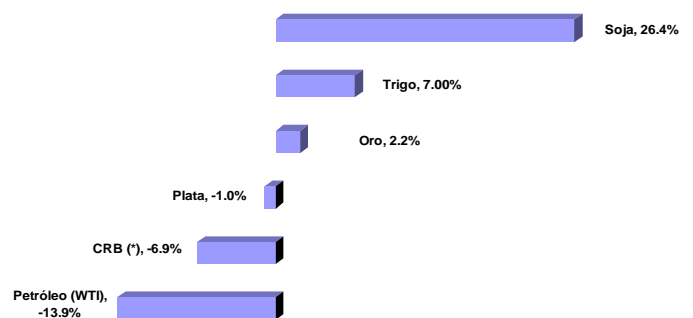

(\*) CRB: Índice de precios de commodities elaborado por Commodities Research Bureau

## Fondo de Garantía de Sustentabilidad (FGS)

### Estructura de la cartera de inversiones

| INSTRUMENTO                                 | Dic - 11       |             | Nov - 11    | Dic - 10    | Dic 11 / Dic 10 |
|---|----------------|-------------|-------------|-------------|-----------------|
|   | Mill. \$       | % del Total | % del Total | % del Total | Cambio en p.p.  |
| Disponibilidades                            | 4,115          | 2.1%        | 1.1%        | 7.7%        | -5.6 ↓          |
| Inversiones                                 | 195,373        | 97.9%       | 98.9%       | 92.3%       | 5.6 ↑           |
| Operaciones de crédito público de la Nación | 115,131        | 57.7%       | 57.1%       | 54.3%       | 3.4 ↑           |
| Títulos emitidos por Entes Estatales        | 1,010          | 0.5%        | 0.5%        | 0.4%        | 0.1 ↑           |
| Obligaciones Negociables                    | 1,268          | 0.6%        | 0.7%        | 1.0%        | -0.4 ↓          |
| Plazo Fijo                                  | 23,437         | 11.7%       | 13.0%       | 8.3%        | 3.4 ↑           |
| Acciones                                    | 16,106         | 8.1%        | 8.7%        | 13.1%       | -5.0 ↓          |
| Fondos Comunes de Inversión                 | 4,797          | 2.4%        | 2.4%        | 1.7%        | 0.7 ↑           |
| Títulos Valores Extranjeros                 | 2              | 0.0%        | 0.0%        | 0.2%        | -0.2 ↓          |
| Contratos negociables de futuros y opciones | 177            | 0.1%        | 0.1%        | 0.1%        | 0.0 =           |
| Fondos de Inversión Directa                 | 53             | 0.0%        | 0.0%        | 0.0%        | 0.0 =           |
| Fideicomisos financieros estructurados      | 5,190          | 2.6%        | 2.5%        | 2.1%        | 0.5 ↑           |
| Proyectos Productivos o de Infraestructura  | 27,827         | 13.9%       | 13.9%       | 10.9%       | 3.0 ↑           |
| Otros                                       | 375            | 0.2%        | 0.0%        | 0.2%        | 0.0 =           |
| <b>TOTAL</b>                                | <b>199,488</b> | <b>100%</b> | <b>100%</b> | <b>100%</b> |                 |

Total fondos administrados por el FGS

En millones de pesos

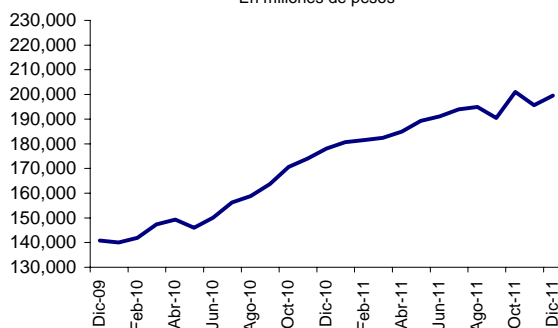

Composición de la cartera del FGS

Datos al 31-12-2011

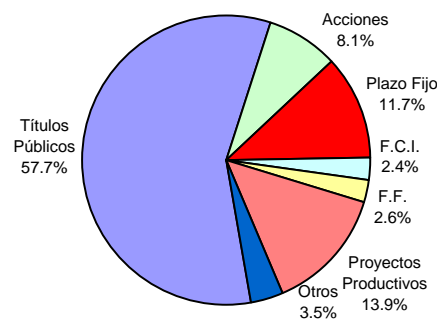

Cartera de Títulos Públicos del FGS

Datos al 31-12-2011

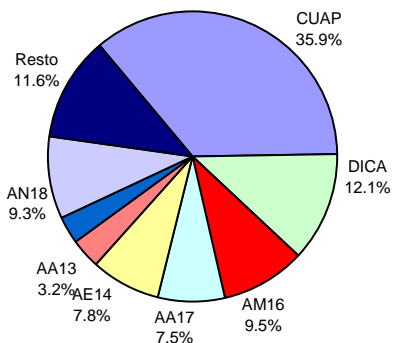

Cartera de Acciones del FGS

Datos al 31-12-2011

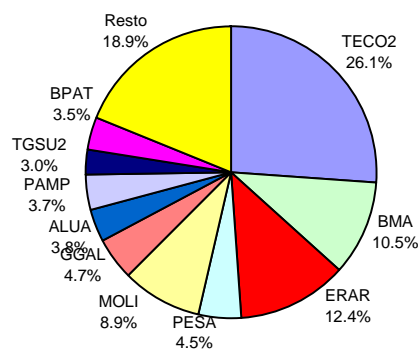

Fuente: elaboración propia en base a últimos datos publicados por ANSES

## Fondos Comunes de Inversión (FCI)

Evolución de los Patrimonios administrados

| TIPOS DE FONDOS   | Jun - 12        |               | Variaciones  |              |              |
|-------------------|-----------------|---------------|--------------|--------------|--------------|
|                   | En Millones     | % del Total   | Mes          | Semestre     | Año          |
| <b>En pesos</b>   | <b>35,904.2</b> | <b>100.0%</b> | <b>-2.2%</b> | <b>33.9%</b> | <b>66.9%</b> |
| Renta Fija        | 17,086.6        | 47.6%         | 0.1%         | 59.3%        | 87.1%        |
| Plazo Fijo        | 12,759.1        | 35.5%         | -7.6%        | 11.8%        | 52.1%        |
| Renta Mixta       | 4,652.5         | 13.0%         | 4.7%         | 43.6%        | 128.2%       |
| Renta Variable    | 1,182.8         | 3.3%          | 3.5%         | -3.4%        | -33.2%       |
| De Dinero         | 223.2           | 0.6%          | 12.4%        | 13.9%        | 20.3%        |
| <b>En dólares</b> | <b>518.0</b>    | <b>100.0%</b> | <b>1.1%</b>  | <b>2.7%</b>  | <b>8.3%</b>  |
| Renta Fija        | 312.0           | 60.2%         | 0.0%         | -2.9%        | 2.3%         |
| Renta Mixta       | 136.0           | 26.3%         | 2.6%         | 30.5%        | 105.4%       |
| Renta Variable    | 66.3            | 12.8%         | 3.0%         | -12.0%       | -35.9%       |
| Plazo Fijo        | 3.7             | 0.7%          | 0.0%         | 0.0%         | 0.0%         |

Participación por tipo de FCI en Pesos

Datos al 29-06-2012

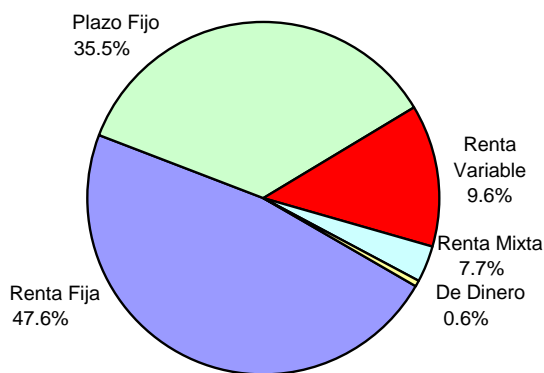

Participación por tipo de FCI en Dólares

Datos al 29-06-2012

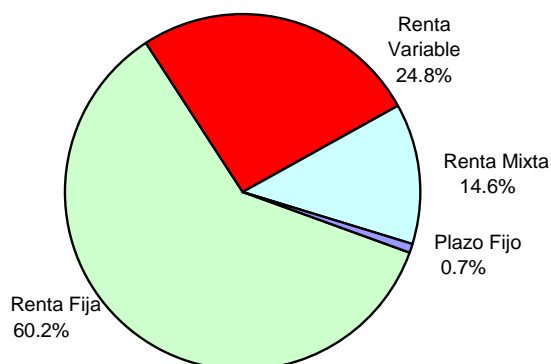

Fuente: elaboración propia en base a datos de Thomson Reuters

## DESTACADOS MACROECONÓMICOS DEL MES

- La recaudación tributaria de junio sumó \$58.684 millones, con un alza interanual nominal del 20,6%. En consecuencia, los ingresos tributarios del primer semestre de 2012 (\$317.636 millones), se incrementaron 25% respecto del mismo período del año anterior.
- En abril, el Estimador Mensual de Actividad Económica (EMAE), elaborado por el INDEC, registró una variación interanual positiva de 0,6%, la menor desde octubre de 2009; mientras que en la comparación mensual (sin estacionalidad) cayó 1,3%, la mayor baja desde diciembre de 2008.
- En mayo, la actividad de la construcción (según el ISAC del INDEC) observó una reducción interanual de 5,4%, marcado el segundo mes consecutivo de caídas interanuales, algo que no ocurría desde agosto de 2009. Para el acumulado a mayo, el ISAC mostró una caída anual del 0,7%.
- Durante junio (con datos al 22-06), los depósitos privados denominados en dólares cayeron un 13,5% mensual (-U\$S 1.436 millones) alcanzando un valor de U\$S 9.615 millones, el menor nivel desde fin de marzo de 2009.

## SECTOR FISCAL

| Recaudación Tributaria (Mill. \$) |           |        |           |             |        |
|-----------------------------------|-----------|--------|-----------|-------------|--------|
| Mes                               | Ganancias | IVA    | Com. Ext. | Seg. Social | Total  |
| Jun-12                            | 16,035    | 15,391 | 5,433     | 13,548      | 58,684 |

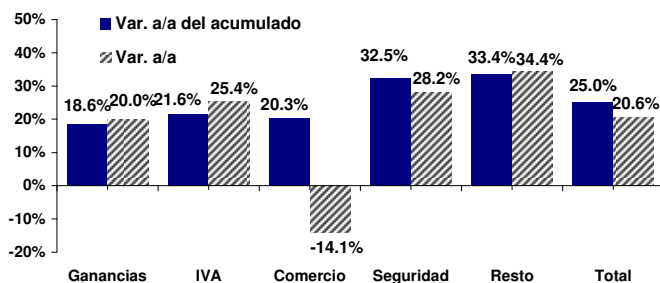

| Resultado Primario (Mill \$) |      |       |           | Resultado Financiero (Mill. \$) |      |        |           |
|------------------------------|------|-------|-----------|---------------------------------|------|--------|-----------|
| May-12                       | a/a  | Acum. | Acum. a/a | May-12                          | a/a  | Acum.  | Acum. a/a |
| 2,390                        | -24% | 5,619 | -43.6%    | 108                             | -94% | -6,868 | -704%     |

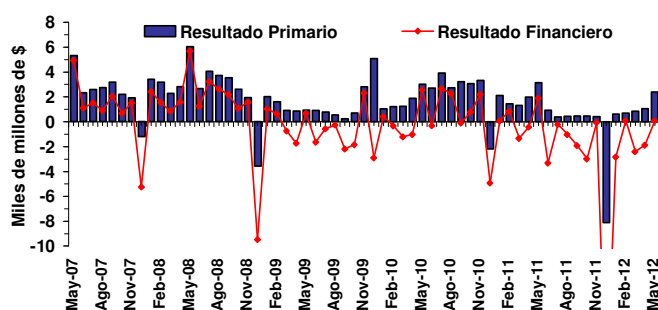

## INDUSTRIA MANUFACTURERA

| EMI (INDEC) |        |       |           | IPI (FIEL) |          |          |           |
|-------------|--------|-------|-----------|------------|----------|----------|-----------|
| May-12      | m/m se | a/a   | Acum. a/a | May-12     | m/m (se) | a/a (ce) | Acum. a/a |
| 128.2       | -2.4%  | -4.6% | 0.2%      | 161.3      | -1.7%    | -4.4%    | -1.1%     |

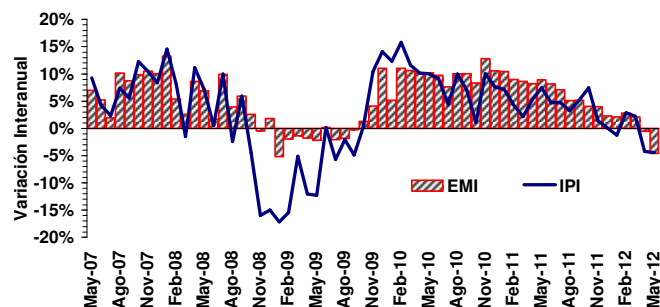

Notas:  
se: sin estacionalidad    ce: con estacionalidad.

| EMI (INDEC) - Ene.- May.-12 |                       | IPI (FIEL) - Ene.-May.-12 |                       |
|-----------------------------|-----------------------|---------------------------|-----------------------|
| Sector                      | Var. Acum. Interanual | Sector                    | Var. Acum. Interanual |

|                           |             |                        |              |
|---------------------------|-------------|------------------------|--------------|
| Industria del Tabaco      | 6.4%        | Químicos y Plásticos   | 4.4%         |
| Sust. y Prod. Químicos    | 5.5%        | Alimentos y Bebidas    | 2.8%         |
| Edición e Impresión       | 5.4%        | Cigarrillos            | 1.2%         |
| Minerales No Metálicos    | 3.0%        | Papel y Celulosa       | -0.3%        |
| Industria Alimenticia     | 2.6%        | <b>IPI</b>             | <b>-1.1%</b> |
| Metalmecánica             | 2.5%        | Metalmecánica          | -1.8%        |
| Papel y Cartón            | 1.0%        | Siderurgia             | -2.2%        |
| <b>EMI</b>                | <b>0.2%</b> | Petróleo procesado     | -3.2%        |
| Caucho y Plástico         | -1.4%       | Minerales no Metálicos | -4.0%        |
| Industria Metálica Básica | -1.6%       | Insumos Textiles       | -5.4%        |
| Refin. de Petróleo        | -2.3%       | Automotores            | -11.2%       |
| Industria Textil          | -3.1%       |                        |              |
| Automotores               | -10.0%      |                        |              |

## EMAE y PIB

| EMAE (INDEC) |        |      |           |          |      |      |
|--------------|--------|------|-----------|----------|------|------|
| Abr-12       | m/m se | a/a  | Acum. a/a | 12 meses | 2011 | 2010 |
| 199.7        | -1.3%  | 0.6% | 4.0%      | 7.0%     | 8.9% | 9.2% |

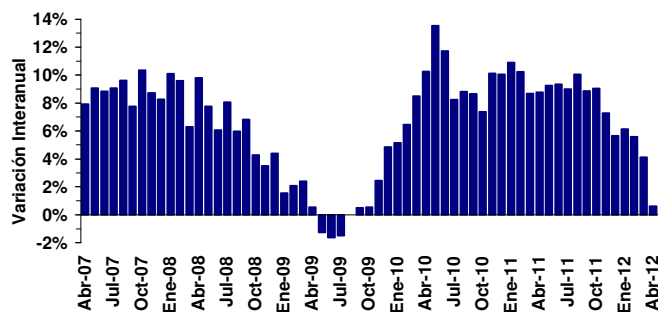

| PIB del 1T-12   |          |       | Demanda Agregada (Var. a/a) |           |               | Inversión / PIB |
|-----------------|----------|-------|-----------------------------|-----------|---------------|-----------------|
| Billn. \$ corr. | Var. a/a | Acum. | Consumo                     | Inversión | Gasto Público |                 |
| 1.87            | 5.2%     | 5.2%  | 5.2%                        | 7.0%      | 2.8%          | 21.4%           |

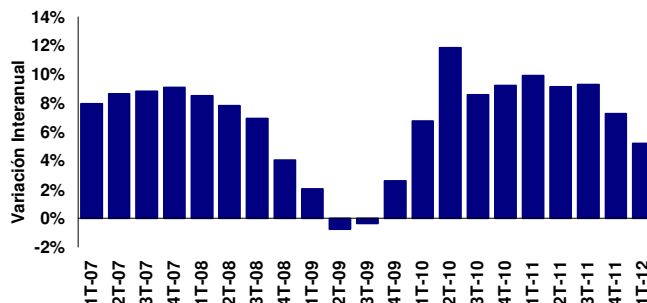

## VENTAS MINORISTAS y CONFIANZA DEL CONSUMIDOR

| Ventas de Supermercados (Mill. \$) |          |        |            | Ventas de Shoppings (Mill. \$) |          |       |            |
|------------------------------------|----------|--------|------------|--------------------------------|----------|-------|------------|
| May-12                             | a/a sepc | Acum.  | Var. Acum. | May-12                         | a/a sepc | Acum. | Var. Acum. |
| 7,707                              | 13.1%    | 39,121 | 27.2%      | 1,452                          | 10.1%    | 6,562 | 23.1%      |

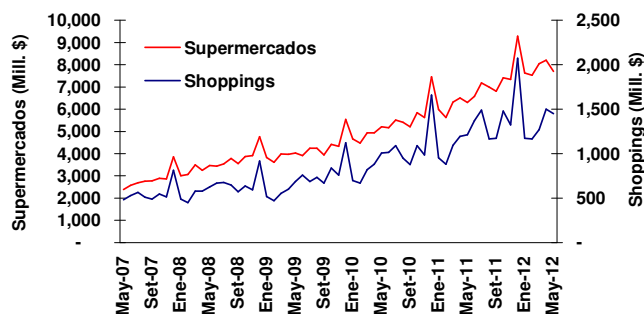

| Mes    | Índice de Confianza del Consumidor (ICC) |        |                 |              |                   |        |       |        |
|--------|--|--------|-----------------|--------------|-------------------|--------|-------|--------|
|        | ICC Nacional                             |        | Capital Federal | Gran Bs. As. | Interior del País |        |       |        |
|        | m/m                                      | a/a    | m/m             | a/a          | m/m               | a/a    | m/m   | a/a    |
| Jun-12 | -4.4%                                    | -20.3% | -11.4%          | -30.1%       | -4.7%             | -21.2% | -0.3% | -13.1% |

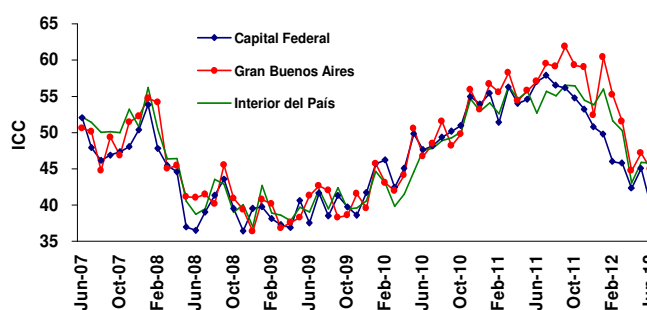

## CONSTRUCCIÓN y SERVICIOS PÚBLICOS

| Indicador Sintético de la Construcción (ISAC) y Bloques ISAC (Var. a/a) |        |       |       |                       |              |                       |                           |
|---|--------|-------|-------|-----------------------|--------------|-----------------------|---------------------------|
| May-12  | m/m se | a/a   | Acum. | Edificios de Vivienda | Obras Viales | Construcc. Petroleras | Otras Obras Infraestruct. |
| 180   | -0.9%  | -5.4% | -0.7% | 0.5%                  | -3.2%        | 6.9%                  | -4.8%                     |

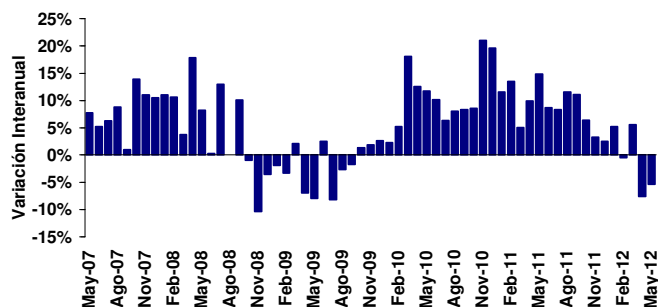

| Indicador Sintético de Serv. Públicos (ISSP) y Bloques ISSP (Var. a/a) |        |      |       |                         |                      |                   |           |
|--|--------|------|-------|-------------------------|----------------------|-------------------|-----------|
| May-12   | m/m se | a/a  | Acum. | Electricidad Gas y Agua | Transporte Pasajeros | Transporte Cargas | Telefonía |
| 219  | 0.1%   | 7.5% | 8.6%  | 1.6%                    | 4.2%                 | -11.5%            | 13.2%     |

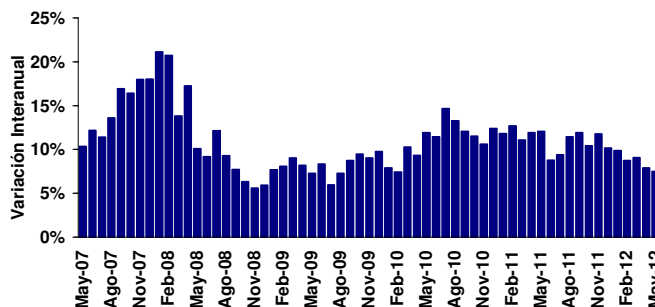

Notas:  
se: sin estacionalidad (\*) sepc: sin estacionalidad, a precios constantes

## PRECIOS AL CONSUMIDOR y MAYORISTAS

| Mes    | IPC (INDEC) |      |       | IPC Resto (INDEC) |      |       | IPC San Luis |       |       |
|--------|-------------|------|-------|-------------------|------|-------|--------------|-------|-------|
|        | m/m         | a/a  | Acum. | m/m               | a/a  | Acum. | m/m          | a/a   | Acum. |
| May-12 | 0.8%        | 9.9% | 4.3%  | 0.8%              | 8.6% | 4.1%  | 1.9%         | 24.2% | 10.3% |

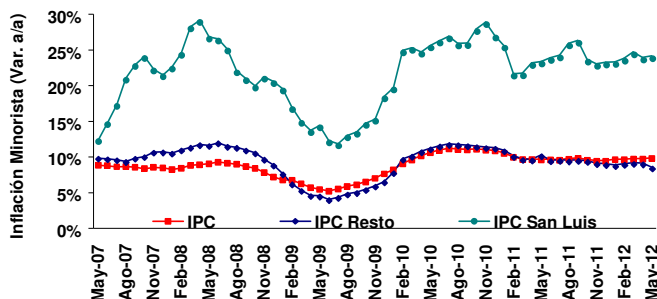

| Mes    | Precios Mayoristas |       |       | Precios al Productor |       |       | Costo de la Construcción |       |       |
|--------|--------------------|-------|-------|----------------------|-------|-------|--------------------------|-------|-------|
|        | m/m                | a/a   | Acum. | m/m                  | a/a   | Acum. | m/m                      | a/a   | Acum. |
| May-12 | 1.0%               | 12.9% | 5.4%  | 1.0%                 | 13.0% | 6.3%  | -3.8%                    | 13.4% | 3.6%  |

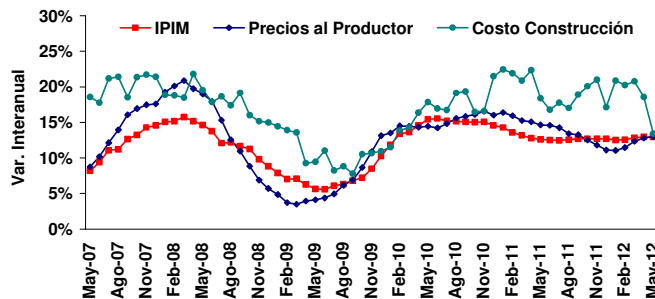

## PRECIOS DE MATERIAS PRIMAS y SALARIOS

| Mes    | Índice de Precios de Materias Primas (IPMP - BCRA) |         |                      |         |                     |         |
|--------|--|---------|----------------------|---------|---------------------|---------|
|        | Variación Mensual                                  |         | Variación Interanual |         | Variación Acumulada |         |
|        | En \$  | En US\$ | En \$                | En US\$ | En \$               | En US\$ |
| Jun-12 | -0.4%  | -1.3%   | 10.7%                | 1.0%    | 18.5%               | 13.2%   |

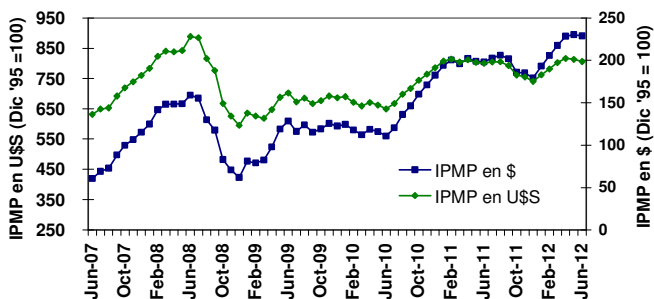

| Mes    | Índice de Salarios  |       |       |                |       |       |               |       |       |
|--------|---------------------|-------|-------|----------------|-------|-------|---------------|-------|-------|
|        | Sector Privado Reg. |       |       | Sector Público |       |       | Nivel General |       |       |
|        | m/m                 | a/a   | Acum. | m/m            | a/a   | Acum. | m/m           | a/a   | Acum. |
| May-12 | 3.8%                | 34.8% | 10.2% | 0.1%           | 14.3% | 6.4%  | 2.3%          | 29.3% | 9.4%  |

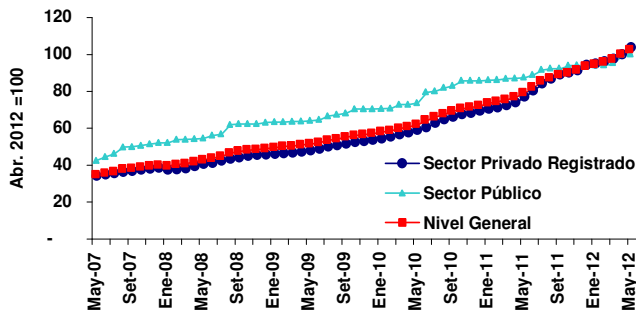

## BALANZA COMERCIAL

| Mes    | Exportaciones (Mill. US\$) |              |            | Importaciones (Mill. US\$) |               |              |            |
|--------|----------------------------|--------------|------------|----------------------------|---------------|--------------|------------|
|        | Variación a/a              | Var. Precios | Var. Cant. | May-12                     | Variación a/a | Var. Precios | Var. Cant. |
| May-12 | -6.5%                      | 1.0%         | -8.0%      | 6,039                      | -5.2%         | 7.0%         | -11.0%     |

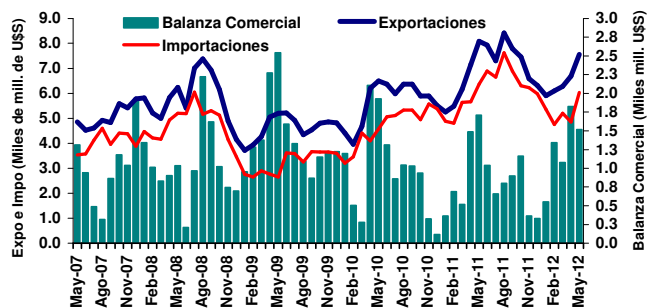

| Exportaciones, Importaciones y Bal. Comercial - Ene.-May. 2012 |                   |                        |                |                |                     |  |
|--|-------------------|------------------------|----------------|----------------|---------------------|--|
| Expo (Mill. US\$)  | Impo (Mill. US\$) | Bal. Com. (Mill. US\$) | Var. Acum Expo | Var. Acum Impo | Var. Acum Bal. Com. |  |
| 32,526   | 26,214            | 6,312                  | 1.2%           | -4.2%          | 32.4%               |  |

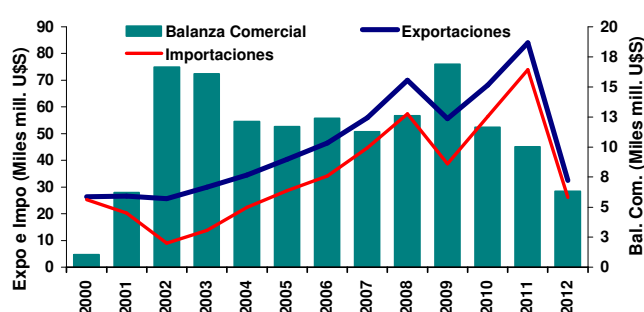

## EXPORTACIONES e IMPORTACIONES POR TIPO y DESTINOS

| Expo e Impo por rubro - Ene.-May. 2012 (Mill. U\$S) |               |               |              |
|---|---------------|---------------|--------------|
| Exportaciones                                       | 2012          | 2011          | Var. Anual   |
| Productos Primarios                                 | 8,070         | 7,805         | 3.4%         |
| MOA   | 10,965        | 11,131        | -1.5%        |
| MOI   | 10,633        | 10,540        | 0.9%         |
| Combustibles y Energía                              | 2,858         | 2,655         | 7.6%         |
| <b>Total</b>  | <b>32,526</b> | <b>32,131</b> | <b>1.2%</b>  |
| Importaciones                                       | 2012          | 2011          | Var. Anual   |
| Bienes de capital                                   | 4,459         | 5,369         | -16.9%       |
| Bienes intermedios                                  | 7,856         | 8,342         | -5.8%        |
| Combustibles  | 3,530         | 2,919         | 20.9%        |
| Piezas y accesorios para bienes de capital          | 5,351         | 5,408         | -1.1%        |
| Bienes de consumo, incluido automóviles             | 4,894         | 5,252         | -6.8%        |
| Resto   | 124           | 74            | 67.6%        |
| <b>Total</b>  | <b>26,214</b> | <b>27,365</b> | <b>-4.2%</b> |
| <b>Comercio Total (Expo + Impo)</b>                 | <b>58,740</b> | <b>59,496</b> | <b>-1.3%</b> |

| Balanza Comercial por Zonas y Países. Ene.-May. 2012 |               |             |               |              |              |
|--|---------------|-------------|---------------|--------------|--------------|
| Zonas Económicas                                     | Exportaciones |             | Importaciones |              | Saldo U\$S   |
|  | U\$S          | Var. a/a    | U\$S          | Var. a/a     |              |
| Mercosur   | 7,741         | -4%         | 7,557         | -14%         | 184          |
| Chile  | 1,998         | 11%         | 409           | -2%          | 1,589        |
| Resto de ALADI                                       | 3,423         | 31%         | 705           | 60%          | 2,718        |
| NAFTA  | 2,754         | 2%          | 4,246         | -2%          | (1,492)      |
| UE   | 4,953         | -11%        | 5,078         | 13%          | (125)        |
| Asean, Corea, China, Japón e India                   | 5,181         | 11%         | 5,462         | -4%          | (281)        |
| Medio Oriente  | 1,224         | -23%        | 135           | -29%         | 1,089        |
| MAGREB y Egipto                                      | 1,560         | -11%        | 69            | -22%         | 1,491        |
| Resto  | 3,693         | 11%         | 2,554         | -12%         | 1,139        |
| <b>Total</b>   | <b>32,526</b> | <b>1.2%</b> | <b>26,214</b> | <b>-4.2%</b> | <b>6,312</b> |

## TIPOS DE CAMBIO

| Mes    | Tipos de Cambio (\$ por unidad de moneda extranjera) |           |      |       |           |      |       |           |       |
|--------|--|-----------|------|-------|-----------|------|-------|-----------|-------|
|        | U\$S   | Variación |      | €     | Variación |      | R\$   | Variación |       |
|        |  | m/m       | 2012 |       | m/m       | 2012 |       | m/m       | 2012  |
| Jun-12 | 4.530  | 1.2%      | 5.2% | 5.734 | 3.7%      | 2.8% | 2.256 | 2.0%      | -2.0% |

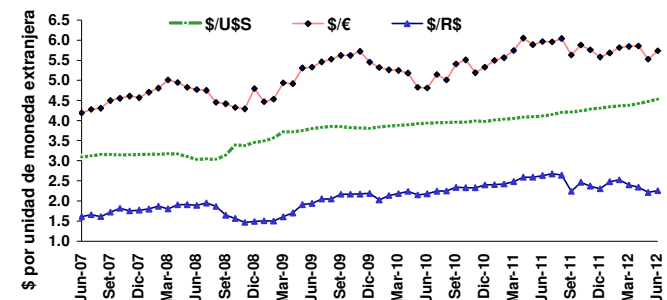

| Mes    | Tipos de Cambio locales (\$ por dólar) |           |      |             |           |      |                    |           |      |
|--------|--|-----------|------|-------------|-----------|------|--------------------|-----------|------|
|        | BCRA                                   | Variación |      | Bco. Nación | Variación |      | CC <sup>(**)</sup> | Variación |      |
|        |  | m/m       | 2012 |             | m/m       | 2012 |                    | m/m       | 2012 |
| Jun-12 | 4.525                                  | 1.2%      | 5.2% | 4.527       | 1.3%      | 5.2% | 4.540              | 1.0%      | 5.1% |

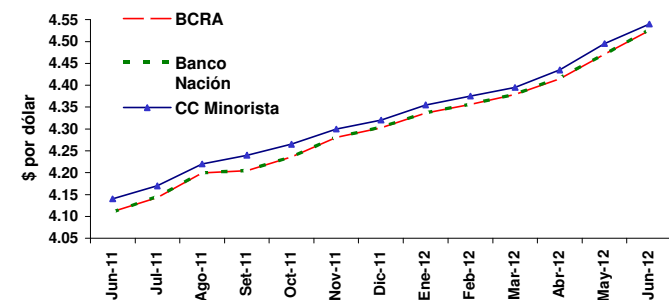

## INTERVENCIÓN DEL BCRA EN EL MERCADO CAMBIARIO

| Saldo de la intervención del BCRA en el mercado cambiario (mill. U\$S) |        |        |       |            |
|--|--------|--------|-------|------------|
| Jun-12(*)  | m/m    | a/a    | 2012  | Var. Acum. |
| 237  | -83.0% | -61.5% | 6,878 | 24.2%      |

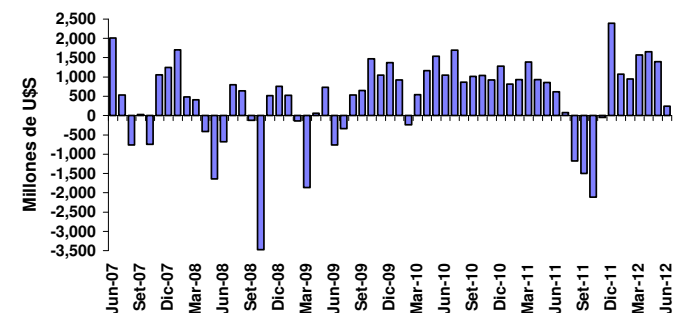

| Evolución intervención del BCRA en el mercado cambiario (mill. U\$S) |               |          |               |           |
|--|---------------|----------|---------------|-----------|
| 2012   | Prom. Mensual | Año 2011 | Prom. Mensual | 2002-2011 |
| 6,878  | 1,146         | 3,172    | 264           | 68,766    |

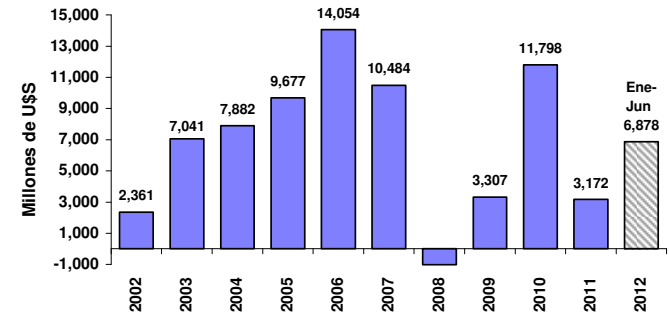

(\*) Con datos al 22-06-12, última información disponible.

(\*\*) Tipo de cambio Casa de Cambio Minorista

## VENCIMIENTOS y LICITACIONES DE TÍTULOS DEL BCRA

| LEBACS: perfil mensual de vencimientos |             |             |              |              |
|--|-------------|-------------|--------------|--------------|
| Stock (mill. \$)                       | 1 a 3 Meses | 3 a 6 Meses | 6 a 12 Meses | Más de 1 año |
| 59,853                                 | 36.1%       | 26.3%       | 21.5%        | 16.0%        |

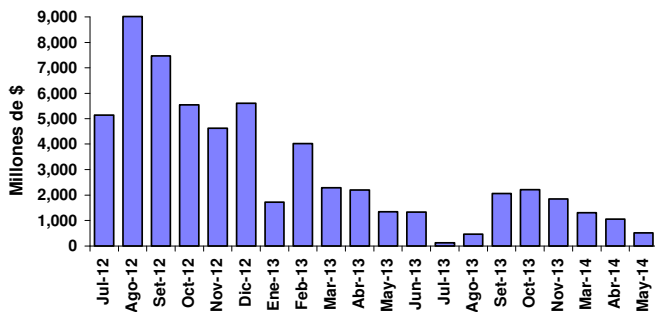

| Montos mensuales licitados de títulos del BCRA (LEBACS y NOBACS) |                  |              |         |            |
|--|------------------|--------------|---------|------------|
| Mes  | TOTAL (mill. \$) | Var. Mensual | Var a/a | Var. Acum. |
| Jun-12   | 7,626            | -30.0%       | -24.4%  | -7.1%      |

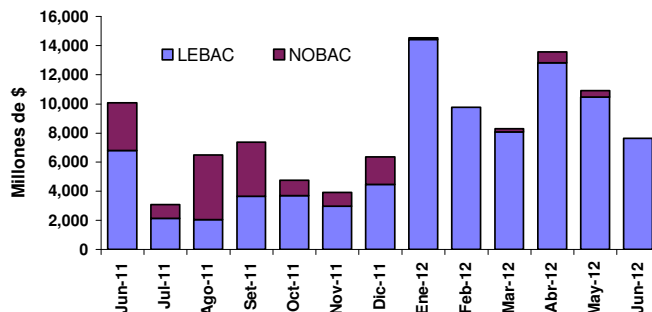

## DEPÓSITOS POR TIPO y MONEDA

| Mes       | Depósitos del sistema financiero nominados en pesos |      |       |                |       |       |               |
|-----------|---|------|-------|----------------|-------|-------|---------------|
|           | Total Sectores                                      |      |       | Sector Privado |       |       | Var. Acum.    |
|           | Mill. \$  | m/m  | a/a   | Mill. \$       | m/m   | a/a   | Total Privado |
| Jun-12(*) | 448,254   | 0.1% | 25.0% | 305,946        | -0.8% | 26.4% | 13.1% 12.6%   |

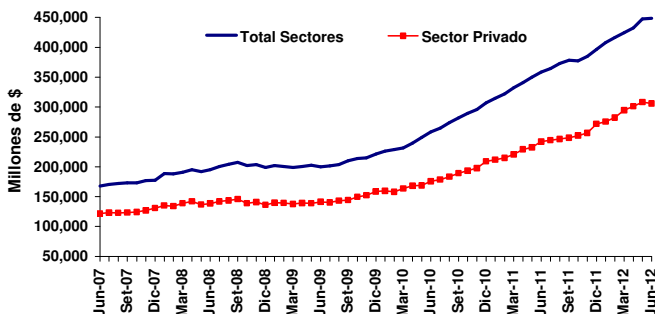

| Mes       | Principales tipos de depósitos del Sector Privado nominados en pesos |      |       |                |       |       |            |       |       |
|-----------|--|------|-------|----------------|-------|-------|------------|-------|-------|
|           | Cuenta Corriente   |      |       | Caja de Ahorro |       |       | Plazo Fijo |       |       |
|           | Mill. \$   | m/m  | a/a   | Mill. \$       | m/m   | a/a   | Mill. \$   | m/m   | a/a   |
| Jun-12(*) | 87,703   | 0.0% | 23.5% | 73,494         | -4.4% | 11.7% | 132,818    | -0.1% | 39.2% |

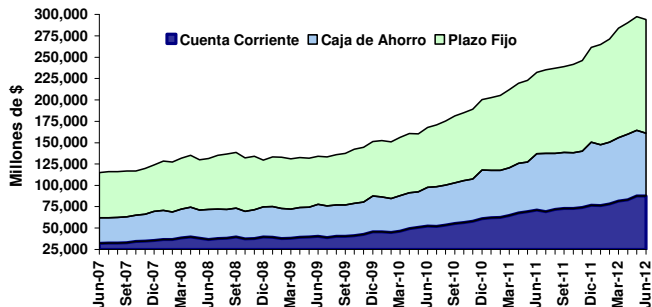

| Mes       | Depósitos del sistema financiero nominados en dólares |        |        |                |        |        |               |
|-----------|---|--------|--------|----------------|--------|--------|---------------|
|           | Total Sectores  |        |        | Sector Privado |        |        | Var. Acum.    |
|           | Mill. u\$s  | m/m    | a/a    | Mill. u\$s     | m/m    | a/a    | Total Privado |
| Jun-12(*) | 10,047  | -14.0% | -36.4% | 9,165          | -13.5% | -30.8% | -24.7% -24.8% |

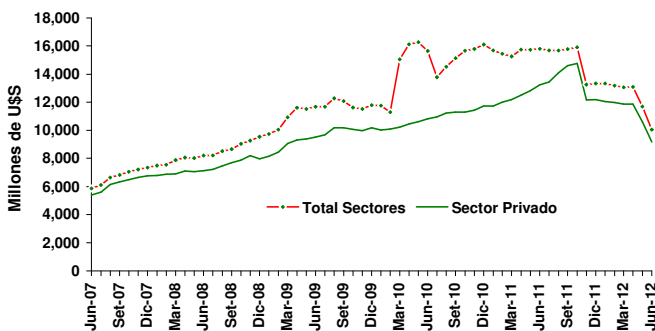

| Valor | Participación de los depósitos en dólares en el total de depósitos |        |        |                |        |        |
|-------|--|--------|--------|----------------|--------|--------|
|       | Total Sectores   |        |        | Sector Privado |        |        |
|       | Jun-12(*)  | Dic-11 | Jun-11 | Jun-12(*)      | Dic-11 | Jun-11 |
| En %  | 9.2%   | 12.6%  | 15.3%  | 11.9%          | 16.2%  | 18.4%  |

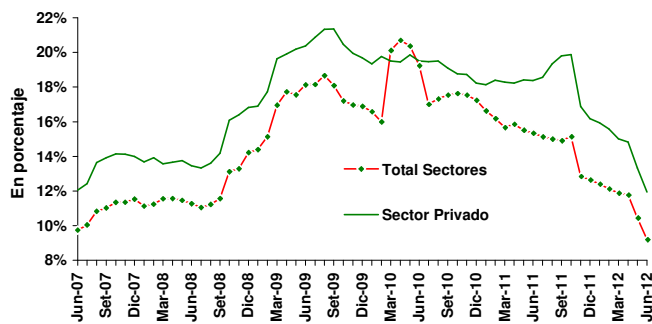

(\*) Con datos al 22-06-12, última información disponible.

## PRÉSTAMOS POR TIPO y MONEDA

| Mes       | Préstamos totales del sistema financiero |      |       |                        |       |       |            |         |
|-----------|--|------|-------|------------------------|-------|-------|------------|---------|
|           | Denominados en pesos                     |      |       | Denominados en dólares |       |       | Var. Acum. |         |
|           | Mill. \$                                 | m/m  | a/a   | Mill. US\$             | m/m   | a/a   | En \$      | En US\$ |
| Jun-12(*) | 272,183                                  | 3.1% | 41.9% | 8,610                  | -6.2% | -2.0% | 12.8%      | -9.7%   |

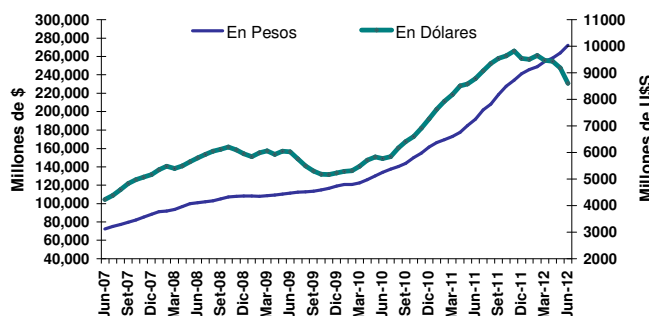

| Mes       | Principales tipos de préstamos del Sector Privado nominados en pesos |      |       |            |      |       |            |      |       |
|-----------|--|------|-------|------------|------|-------|------------|------|-------|
|           | Tarjetas   |      |       | Documentos |      |       | Personales |      |       |
|           | Mill. \$   | m/m  | a/a   | Mill. \$   | m/m  | a/a   | Mill. \$   | m/m  | a/a   |
| Jun-12(*) | 46,016   | 3.6% | 50.1% | 51,478     | 2.1% | 28.2% | 64,982     | 1.7% | 37.3% |

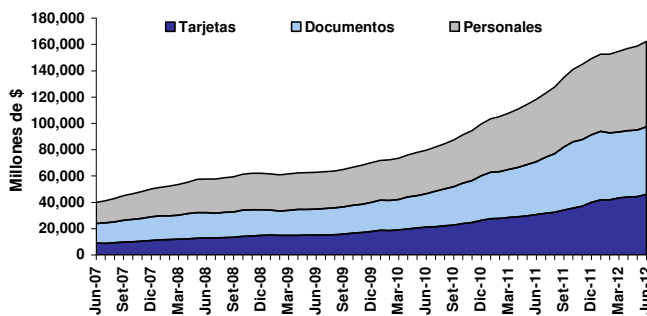

## RESERVAS INTERNACIONALES: STOCK y VARIACIONES

| Mes       | Reservas internacionales del BCRA |       |        |                           |        |            |            |
|-----------|-----------------------------------|-------|--------|---------------------------|--------|------------|------------|
|           | Variaciones porcentuales          |       |        | Variaciones en mill. US\$ |        | Var. Acum. |            |
|           | Mill. US\$                        | m/m   | a/a    | m/m                       | a/a    | En %       | Mill. US\$ |
| Jun-12(*) | 46,296                            | -1.5% | -10.4% | -682                      | -5,399 | -0.2%      | -80        |

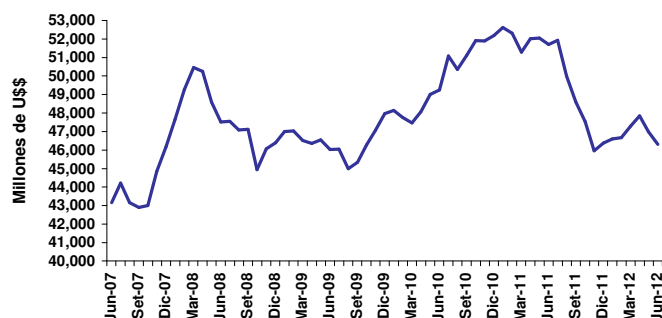

| Valor      | Principales factores de explicación de los cambios en las reservas |       |                |      |                |      |                 |        |
|------------|--|-------|----------------|------|----------------|------|-----------------|--------|
|            | Compra de divisas  |       | Sector público |      | Org. Internac. |      | Efectivo mínimo |        |
|            | Jun-12(*)  | 2012  | Jun-12(*)      | 2012 | Jun-12(*)      | 2012 | Jun-12(*)       | 2012   |
| Mill. US\$ | 237  | 6,866 | -97            | -729 | -5             | -190 | -905            | -1,170 |

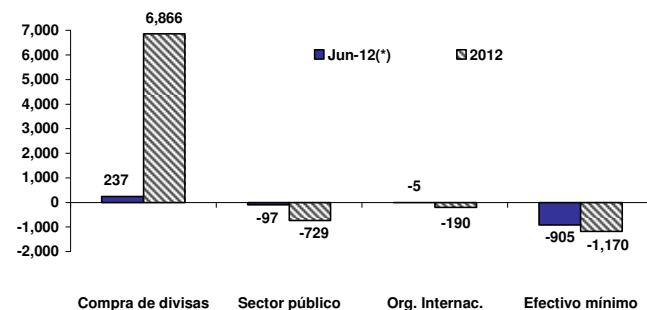

## BASE MONETARIA: NIVEL y FACTORES DE EXPLICACIÓN

| Mes       | Base Monetaria           |      |       |                         |        |            |          |
|-----------|--------------------------|------|-------|-------------------------|--------|------------|----------|
|           | Variaciones porcentuales |      |       | Variaciones en mill. \$ |        | Var. Acum. |          |
|           | Mill. \$                 | m/m  | a/a   | m/m                     | a/a    | En %       | Mill. \$ |
| Jun-12(*) | 239,399                  | 6.2% | 35.5% | 13,887                  | 62,716 | 7.4%       | 16,477   |

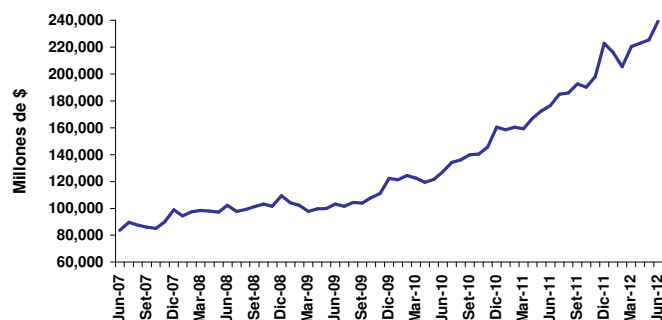

| Valor    | Principales factores de explicación de la Base Monetaria |        |                   |        |                  |         |                |      |
|----------|--|--------|-------------------|--------|------------------|---------|----------------|------|
|          | Compra de divisas  |        | Sector financiero |        | Títulos del BCRA |         | Sector Público |      |
|          | Jun-12(*)  | 2012   | Jun-12(*)         | 2012   | Jun-12(*)        | 2012    | Jun-12(*)      | 2012 |
| Mill. \$ | 1,063  | 30,083 | 13,732            | -4,412 | -914             | -11,347 | -14            | 667  |

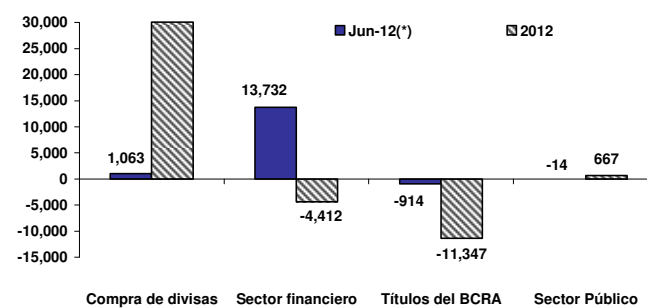

(\*) Con datos al 22-06-12, última información disponible.

## M2: NIVEL y FACTORES DE EXPLICACIÓN

| Mes       | Agregado Monetario M2    |      |       |                         |        |            |          |
|-----------|--------------------------|------|-------|-------------------------|--------|------------|----------|
|           | Variaciones porcentuales |      |       | Variaciones en mill. \$ |        | Var. Acum. |          |
|           | Mill. \$                 | m/m  | a/a   | m/m                     | a/a    | En %       | Mill. \$ |
| Jun-12(*) | 368,919                  | 4.1% | 30.0% | 14,564                  | 85,222 | 13.6%      | 44,062   |

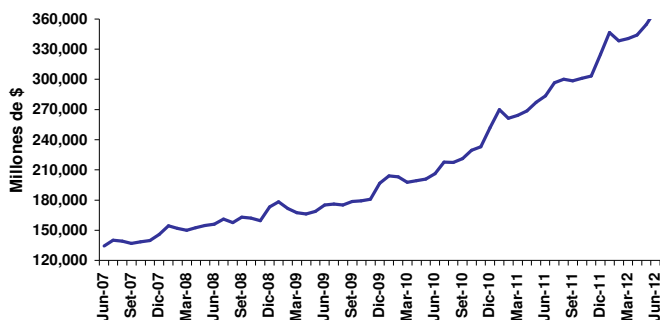

| Valor    | Principales factores de explicación del agregado monetario M2 |        |                             |       |                        |        |
|----------|---|--------|-----------------------------|-------|------------------------|--------|
|          | Circulante en el Público                                      |        | Depósitos en Caja de Ahorro |       | Depósitos en Cta. Cte. |        |
|          | Jun-12(*)   | 2012   | Jun-12(*)                   | 2012  | Jun-12(*)              | 2012   |
| Mill. \$ | 8,137   | 12,562 | 3,762                       | 7,744 | 5,487                  | 23,084 |

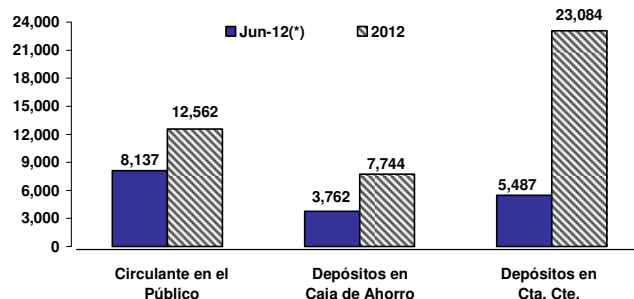

## TASAS DE INTERÉS PASIVAS

| Tasa de interés por depósitos a plazo fijo (30 a 44 días, total general) |        |        |         |         |
|--|--------|--------|---------|---------|
| Mes  | Valor  | m/m    | a/a     | 2012    |
| Jun-12(*)  | 12.18% | 45 pbs | 164 pbs | -58 pbs |

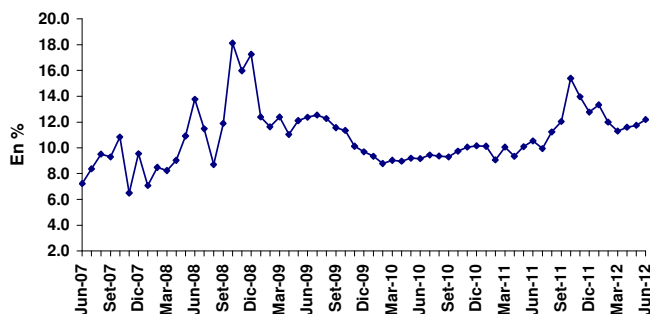

| Tasa de interés BADLAR (30 a 35 días, total Bancos Privados) |        |         |         |          |
|--|--------|---------|---------|----------|
| Mes  | Valor  | m/m     | a/a     | 2012     |
| Jun-12(*)  | 13.06% | 131 pbs | 163 pbs | -413 pbs |

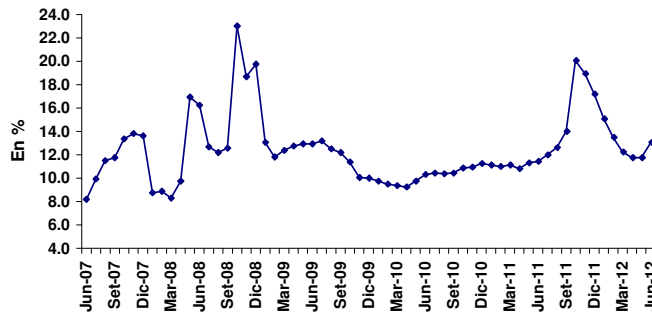

## TASAS DE INTERÉS ACTIVAS

| Tasa Call en pesos (operaciones entre bancos privados) |       |       |         |        |
|--|-------|-------|---------|--------|
| Mes  | Valor | m/m   | a/a     | 2012   |
| Jun-12(*)  | 9.21% | 0 pbs | -35 pbs | 13 pbs |

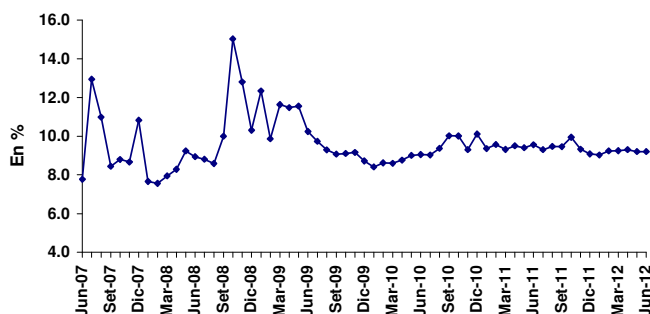

| Tasa Pases Pasivos del BCRA (operaciones a 7 días) |       |       |       |       |
|--|-------|-------|-------|-------|
| Mes  | Valor | m/m   | a/a   | 2012  |
| Jun-12(*)  | 9.50% | 0 pbs | 0 pbs | 0 pbs |

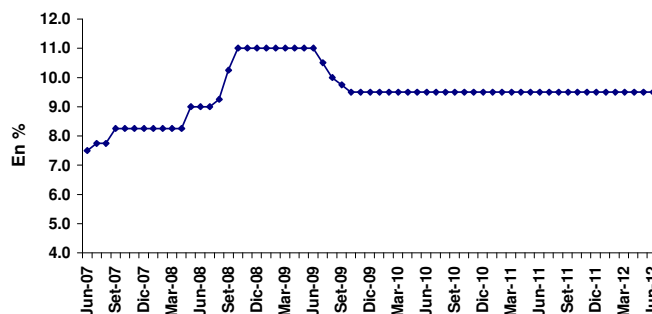

(\*) Con datos al 22-06-12, última información disponible.

|                                       | Años    |           |           |           |           | Trimestre |           |           | Año                 |
|---------------------------------------|---------|-----------|-----------|-----------|-----------|-----------|-----------|-----------|---------------------|
|                                       | 2007    | 2008      | 2009      | 2010      | 2011      | 3T-11     | 4T-11     | 1T-12     | 2012 <sup>(e)</sup> |
| PIB (Mill. \$ corrientes)             | 812,456 | 1,032,758 | 1,145,458 | 1,442,655 | 1,842,022 | 1,865,391 | 1,958,890 | 1,874,935 | 2,295,741           |
| PIB per-capita (U\$S corrientes)      | 6,623   | 8,224     | 7,643     | 9,092     | 10,896    | 10,933    | 11,211    | 10,499    | 11,541              |
| PIB (Var. a/a)                        | 8.7%    | 6.8%      | 0.9%      | 9.2%      | 8.9%      | 9.3%      | 7.3%      | 5.2%      | 4.1%                |
| Inversión / PIB                       | 22.6%   | 23.1%     | 20.6%     | 22.8%     | 24.5%     | 26.2%     | 24.5%     | 21.4%     | 21.5%               |
| Cuenta Corriente / PIB                | 2.8%    | 2.1%      | 3.7%      | 0.8%      | 0.004%    | -0.04%    | -0.09%    | -0.13%    | 0.2%                |
| Inflación por Deflactor del PIB (a/a) | 14.1%   | 19.2%     | 10.2%     | 15.4%     | 17.3%     | 16.4%     | 15.6%     | 13.7%     | 19.7%               |

## VARIABLES MENSUALES

|   | Años    |         |         |         |         | Datos mensuales |         |          |         |
|---|---------|---------|---------|---------|---------|-----------------|---------|----------|---------|
|   | 2007    | 2008    | 2009    | 2010    | 2011    | Último          | Valor   | Anterior | Valor   |
| <b>SECTOR REAL</b>                                    |         |         |         |         |         |                 |         |          |         |
| EMAE - Var. a/a acum.                                 | 8.6%    | 6.8%    | 0.8%    | 9.2%    | 8.9%    | Abr-12          | 4.0%    | Mar-12   | 5.2%    |
| EMI - Var. a/a acum.                                  | 7.6%    | 5.0%    | 0.1%    | 9.7%    | 6.6%    | May-12          | 0.2%    | Abr-12   | 1.5%    |
| IPI - Var. a/a acum.                                  | 7.3%    | 1.0%    | -4.4%   | 8.8%    | 4.4%    | May-12          | -1.1%   | Abr-12   | -0.2%   |
| ISAC - Var. a/a acum.                                 | 7.2%    | 4.5%    | -2.0%   | 11.0%   | 8.7%    | May-12          | -0.7%   | Abr-12   | 6.6%    |
| ICC Nacional -UTDT. Var. a/a                          | -9.8%   | -28.1%  | 8.5%    | 32.3%   | -1.2%   | Jun-12          | -20.3%  | May-12   | -16.4%  |
| <b>SECTOR FISCAL</b>                                  |         |         |         |         |         |                 |         |          |         |
| Recaudación Tributaria (Mill. \$)                     | 199,781 | 269,375 | 304,931 | 409,900 | 540,134 | Jun-12          | 58,684  | May-12   | 61,026  |
| Variación a/a nominal acum.                           | 33.2%   | 34.8%   | 13.2%   | 34.4%   | 31.8%   | Jun-12          | 25.0%   | May-12   | 26.1%   |
| Resultado Primario (Mill. \$)                         | 25,670  | 32,529  | 17,278  | 25,082  | 4,920   | May-12          | 2,390   | Abr-12   | 1,061   |
| Variación a/a nominal acum.                           | 10.8%   | 26.7%   | -46.9%  | 45.2%   | -80.4%  | May-12          | -43.6%  | Abr-12   | -52.6%  |
| Resultado Financiero (Mill. \$)                       | -5,241  | -9,459  | -2,889  | -4,902  | -22,354 | May-12          | 108     | Abr-12   | -1,863  |
| <b>SECTOR EXTERNO</b>                                 |         |         |         |         |         |                 |         |          |         |
| Exportaciones (Mill. U\$S)                            | 55,980  | 70,022  | 55,668  | 68,134  | 83,951  | May-12          | 7,556   | Abr-12   | 6,687   |
| Variación a/a nominal acum.                           | 20.3%   | 25.1%   | -20.5%  | 22.4%   | 23.2%   | May-12          | 1.2%    | Abr-12   | 3.8%    |
| Importaciones (Mill. U\$S)                            | 44,707  | 57,423  | 38,780  | 56,503  | 73,937  | May-12          | 6,039   | Abr-12   | 4,861   |
| Variación a/a nominal acum.                           | 30.9%   | 28.4%   | -32.5%  | 45.7%   | 30.9%   | May-12          | -4.2%   | Abr-12   | -3.9%   |
| Balanza Comercial                                     | 11,273  | 12,599  | 16,888  | 11,631  | 10,014  | May-12          | 1,517   | Abr-12   | 1,826   |
| Variación a/a nominal acum.                           | -9.0%   | 11.8%   | 34.0%   | -31.1%  | -13.9%  | May-12          | 32.4%   | Abr-12   | 56.8%   |
| <b>PRECIOS</b>  |         |         |         |         |         |                 |         |          |         |
| IPC INDEC - Variación a/a                             | 8.5%    | 7.2%    | 7.7%    | 10.9%   | 9.5%    | May-12          | 9.9%    | Abr-12   | 9.8%    |
| IPC San Luis Var a/a <sup>(1)</sup>                   | 21.5%   | 20.6%   | 18.5%   | 27.0%   | 23.3%   | May-12          | 24.2%   | Abr-12   | 24.0%   |
| IPIM - Var. a/a                                       | 14.6%   | 8.8%    | 10.3%   | 14.6%   | 12.7%   | May-12          | 12.9%   | Abr-12   | 13.0%   |
| Materias Primas - (BCRA) - Var. a/a en U\$S           | 49.8%   | -32.3%  | 26.3%   | 22.7%   | -8.3%   | Jun-12          | 1.0%    | May-12   | 1.8%    |
| Tipo de Cambio Real (BCRA) - Var. a/a                 | 9.5%    | -8.4%   | 23.4%   | -1.2%   | 0.2%    | May-12          | -7.6%   | Abr-12   | -5.5%   |
| Índice de Salarios - Nivel General -Var a/a           | 1.3%    | 1.3%    | 0.0%    | 0.0%    | 0.1%    | May-12          | 29.3%   | Abr-12   | 30.1%   |
| <b>SECTOR MONETARIO</b>                               |         |         |         |         |         |                 |         |          |         |
| Depósitos Totales en \$ (Mill. fdp)                   | 177,538 | 198,558 | 221,468 | 307,410 | 396,507 | Jun-12          | 448,254 | May-12   | 447,693 |
| Variación a/a   | 18.4%   | 11.8%   | 11.5%   | 38.8%   | 29.0%   | Jun-12          | 25.0%   | May-12   | 27.9%   |
| Agregado Monetario M2 <sup>(2)</sup> (Mill. \$)       | 145,849 | 173,198 | 196,795 | 252,088 | 324,856 | Jun-12          | 368,919 | May-12   | 354,355 |
| Variación a/a   | 18.0%   | 18.8%   | 13.6%   | 28.1%   | 28.9%   | Jun-12          | 30.0%   | May-12   | 27.8%   |
| Préstamos al Sector Priv. (Mill. \$) <sup>(3)</sup>   | 104,601 | 128,542 | 139,049 | 190,578 | 282,108 | Jun-12          | 310,847 | May-12   | 304,779 |
| Variación a/a   | 40.9%   | 22.9%   | 8.2%    | 37.1%   | 48.0%   | Jun-12          | 36.5%   | May-12   | 38.7%   |
| Reservas Internacionales (Mill. U\$S fdp)             | 46,176  | 46,386  | 47,967  | 52,190  | 46,376  | Jun-12          | 46,296  | May-12   | 46,978  |
| Variación a/a   | 44.1%   | 0.5%    | 3.4%    | 8.8%    | -11.1%  | Jun-12          | -10.4%  | May-12   | -9.8%   |
| Tipo de Cambio Minorista \$/U\$S <sup>(4)</sup> (fdp) | 3.165   | 3.470   | 3.830   | 4.000   | 4.320   | Jun-12          | 4.540   | May-12   | 4.495   |
| Variación acumulada                                   | 2.3%    | 9.6%    | 10.4%   | 4.4%    | 8.0%    | Jun-12          | 5.1%    | May-12   | 1.4%    |
| Tasa Call en \$ hasta 15 días (fdp)                   | 10.8%   | 10.3%   | 8.7%    | 10.1%   | 9.1%    | Jun-12          | 9.21%   | May-12   | 9.21%   |
| Plazo Fijo en \$ - 30 a 44 días (fdp)                 | 9.5%    | 17.2%   | 9.7%    | 10.2%   | 12.8%   | Jun-12          | 12.18%  | May-12   | 11.74%  |
| BADLAR en \$ 30-35 días Bcos. Priv. (fdp)             | 9.2%    | 16.3%   | 9.5%    | 10.8%   | 12.4%   | Jun-12          | 13.06%  | May-12   | 11.75%  |

### Notas:

(e) Valor de la mediana de los pronósticos REM (BCRA) de junio de 2012.

(1) IPC elaborado por la Dirección Provincial de Estadística de San Luis.

(2) M2 = circulante en poder del público + depósitos en cuenta corriente y caja de ahorro en \$ del sector privado y público. Promedio mensual de saldos diarios.

(3) Considera préstamos en pesos y en dólares. Promedio mensual de saldos diarios. Para el dato anual se considera el valor de diciembre.

(4) Casa de Cambio.

fdp: fin del período.

## ESTADOS UNIDOS

|   | 1º Trim<br>2012 | 4º Trim<br>2011 | 3º Trim<br>2011 | 2º Trim<br>2011 | 1º Trim<br>2011 |
|---|-----------------|-----------------|-----------------|-----------------|-----------------|
| <b>PIB (variación anualizada c/trim anterior)</b> |                 |                 |                 |                 |                 |
| Real  | 1.9%            | 3.0%            | 1.8%            | 1.3%            | 0.4%            |
| Nominal   | 3.9%            | 3.8%            | 4.4%            | 4.0%            | 3.1%            |
|   | Jun<br>2012     | May<br>2012     | Abr<br>2012     | Mar<br>2012     | Jun<br>2011     |
| <b>PRODUCCIÓN INDUSTRIAL</b>                      |                 |                 |                 |                 |                 |
| Índice  | s/d             | 107.2           | 107.3           | 106.2           | 104.0           |
| Capacidad Instalada                               | s/d             | 79.0            | 79.2%           | 78.4%           | 76.9%           |
| <b>VENTAS MINORISTAS</b>                          |                 |                 |                 |                 |                 |
| Var. Interanual                                   | s/d             | 5.3%            | 5.6%            | 6.6%            | 8.2%            |
| Var. Mensual                                      | s/d             | -0.2%           | 0.1%            | 0.8%            | 0.1%            |
| Ex Core   | s/d             | -0.1%           | 0.1%            | 0.7%            | 0.5%            |
| <b>INFLACIÓN</b>                                  |                 |                 |                 |                 |                 |
| IPC - Var. Anual                                  | s/d             | 1.7%            | 2.3%            | 2.6%            | 3.4%            |
| Energía   | s/d             | 0.9%            | 0.9%            | 4.5%            | 19.6%           |
| Alimentos   | s/d             | 2.8%            | 3.1%            | 3.3%            | 3.7%            |
| Core  | s/d             | 2.3%            | 2.3%            | 2.3%            | 1.6%            |
| <b>BALANZA COMERCIAL</b>                          |                 |                 |                 |                 |                 |
| Saldo (miles mill. U\$S)                          | s/d             | s/d             | -50.1           | -51.8           | -51.6           |
| Exportaciones (miles mill. U\$S)                  | s/d             | s/d             | 182.9           | 186.8           | 171.8           |
| Importaciones (miles mill. U\$S)                  | s/d             | s/d             | 233.0           | 238.6           | 223.4           |
| <b>DESEMPLEO</b>                                  |                 |                 |                 |                 |                 |
| Tasa de desempleo                                 | 8.1%            | 8.2%            | 8.1%            | 8.2%            | 9.2%            |
| Solicitudes Inic. Seg. Desempleo (miles)          | 386             | 392             | 365             | 357             | 432             |
| Pedidos renovación de subsidios (mill)            | 2.6             | 3.3             | 3.3             | 2.6             | 3.7             |
| <b>CONSTRUCCIÓN</b>                               |                 |                 |                 |                 |                 |
| Gasto total - Var. Mensual                        | s/d             | 0.9%            | 0.6%            | 0.1%            | 1.5%            |
| Privada - Var. Mensual                            | s/d             | 1.6%            | 1.3%            | 0.7%            | 1.4%            |
| Pública - Var. Mensual                            | s/d             | -0.4%           | -0.9%           | -1.1%           | 1.9%            |
| <b>MANUFACTURAS</b>                               |                 |                 |                 |                 |                 |
| Índice ISM  | 49.7            | 53.5            | 54.8            | 53.4            | 55.3            |
| Producción  | 51.0            | 55.6            | 61.0            | 58.3            | 54.5            |
| Nuevas Órdenes                                    | 47.8            | 60.1            | 58.2            | 54.5            | 51.6            |
| Inventarios                                       | 44.0            | 46.0            | 48.5            | 50.0            | 54.1            |
| Nuevas Órdenes de Exportación                     | 48.9            | 53.5            | 59.0            | 54.0            | 53.5            |
| Precios Pagados                                   | 37.0            | 47.5            | 61.0            | 61.0            | 68.0            |
| <b>INGRESO PERSONAL</b>                           |                 |                 |                 |                 |                 |
| Var. Mensual                                      | s/d             | 0.2%            | 0.2%            | 0.4%            | 0.2%            |
| Gasto Nominal- Var. Mensual                       | s/d             | 0.0%            | 0.3%            | 0.2%            | -0.2%           |
| Inflación: PCE deflactor - Var. Mensual           | s/d             | 0.0%            | 0.0%            | 0.2%            | -0.1%           |
| <b>CONFIANZA DEL CONSUMIDOR</b>                   |                 |                 |                 |                 |                 |
| Índice  | 62.0            | 64.9            | 68.7            | 69.5            | 57.6            |
| Situación Presente                                | 46.6            | 45.9            | 51.2            | 49.9            | 36.6            |
| Expectativas                                      | 72.3            | 77.6            | 80.4            | 82.5            | 71.6            |

## EUROZONA

|  | 1º Trim<br>2012 | 4º Trim<br>2011 | 3º Trim<br>2011 | 2º Trim<br>2011 | 1º Trim<br>2011 |
|--|-----------------|-----------------|-----------------|-----------------|-----------------|
| <b>PIB</b>                                     |                 |                 |                 |                 |                 |
| Var. Interanual                                | -0.1%           | 0.7%            | 1.3%            | 1.6%            | 2.4%            |
| Balanza Comercial (%PIB)                       | 2.0%            | 1.8%            | 1.6%            | 1.1%            | 0.9%            |
|  | May<br>2012     | Abr<br>2012     | Mar<br>2012     | Feb<br>2012     | Abr<br>2011     |
| <b>PRODUCCIÓN INDUSTRIAL (ex construcción)</b> |                 |                 |                 |                 |                 |
| Var. Interanual                                | s/d             | -2.3%           | -2.2%           | -1.8%           | 5.3%            |
| Var. Mensual                                   | s/d             | -0.8%           | -0.3%           | 0.5%            | 0.2%            |
| <b>VENTAS MINORISTAS</b>                       |                 |                 |                 |                 |                 |
| Var. Interanual                                | -1.7%           | -2.5%           | -0.2%           | -2.1%           | 1.0%            |
| Var. Mensual                                   | 0.6%            | -1.0%           | 0.3%            | -0.2%           | 0.7%            |
| Comida, bebida, tabaco                         | 0.2%            | 0.3%            | 0.0%            | 0.6%            | 0.6%            |
| <b>INFLACIÓN (zona euro)</b>                   |                 |                 |                 |                 |                 |
| IPC - Var. Anual                               | 2.4%            | 2.6%            | 2.7%            | 2.8%            | 2.8%            |
| Energía  | 7.3%            | 8.1%            | 8.5%            | 9.5%            | 12.5%           |
| Alimentos                                      | 2.3%            | 2.7%            | 3.0%            | 3.1%            | 2.0%            |
| Core   | 2.8%            | 3.1%            | 3.3%            | 3.3%            | 2.2%            |
| <b>BALANZA COMERCIAL</b>                       |                 |                 |                 |                 |                 |
| Saldo (miles mill. €)                          | s/d             | 5.2             | 7.5             | 2.8             | -4.8            |
| Exportaciones (miles mill. €)                  | s/d             | 147.6           | 165.1           | 150.0           | 138.5           |
| Importaciones (miles mill. €)                  | s/d             | 142.4           | 157.6           | 147.2           | 143.3           |
| <b>DESEMPLEO (zona euro)</b>                   |                 |                 |                 |                 |                 |
| Tasa ajustada por estacionalidad               | 11.1%           | 11.0%           | 10.9%           | 10.8%           | 9.9%            |
| País con Menor Desempleo: Austria              | 4.1%            | 3.9%            | 4.0%            | 4.1%            | 4.2%            |
| País con Mayor Desempleo: España               | 24.6%           | 24.3%           | 24.1%           | 23.8%           | 20.7%           |
| <b>CONSTRUCCIÓN (zona euro)</b>                |                 |                 |                 |                 |                 |
| Índice de Construcción                         | s/d             | 83.0            | 85.4            | 76.6            | 83.5            |
| Edificios - Var. Mensual                       | s/d             | -4.70           | -2.3%           | -6.7%           | 0.3%            |
| Ingeniería Civil - Var. Mensual                | s/d             | -6.20           | -4.6%           | -9.6%           | 1.2%            |
| <b>ÍNDICE DE PRECIOS AL PRODUCTOR (IPP)</b>    |                 |                 |                 |                 |                 |
| Eurozona - Var. Interanual                     | 2.3%            | 2.6%            | 3.3%            | 3.6%            | 6.8%            |
| Var. Mensual                                   | -0.5%           | 0.0%            | 0.5%            | 0.6%            | 0.9%            |
| Energía  | -1.4%           | -0.1%           | 1.4%            | 1.1%            | 2.0%            |
| Bienes de Consumo Durables                     | 0.0%            | 0.0%            | 0.0%            | 0.3%            | 0.2%            |
| Bienes de Consumo no Durables                  | -0.1%           | 0.1%            | 0.2%            | 0.3%            | 0.6%            |
| Bienes Intermedios                             | 0.0%            | 0.3%            | 0.3%            | 0.6%            | 0.6%            |
| Bienes de Capital                              | 0.0%            | 0.1%            | 0.1%            | 0.1%            | 0.2%            |
| Zona Euro 27 - Var. Interanual                 | 2.4%            | 2.8%            | 3.8%            | 4.4%            | 7.8%            |
| Var. Mensual                                   | -0.7%           | 0.0%            | 0.6%            | 0.9%            | 1.0%            |
| <b>ÍNDICE DE NUEVAS ÓRDENES INDUSTRIALES</b>   |                 |                 |                 |                 |                 |
| Eurozona - Var. Interanual                     | s/d             | s/d             | s/d             | s/d             | 11.7%           |
| Var. Mensual                                   | s/d             | s/d             | s/d             | s/d             | -0.3%           |
| Zona Euro 27 - Var. Interanual                 | s/d             | s/d             | s/d             | s/d             | 9.7%            |
| Var. Mensual                                   | s/d             | s/d             | s/d             | s/d             | 0.5%            |

# ANEXOS ESTADÍSTICOS

## ÍNDICE

|  | Pág. |
|--|------|
| <b>Resumen de Acciones – Mercado de Concurrencia</b>         | 26   |
| Precios y volúmenes por especie                              |      |
| <b>Resumen de Títulos Públicos – Mercado de Concurrencia</b> | 27   |
| Precios y volúmenes por especie                              |      |
| <b>Presencia Bursátil de Instrumentos Mensual y Anual</b>    |      |
| <b>Mercado de Concurrencia</b>                               |      |
| Acciones   | 28   |
| Títulos Públicos   | 29   |
| CEDEAR   | 30   |
| <b>Rueda Continua</b>  |      |
| Títulos Públicos   | 31   |
| <b>Mercado de Concurrencia + Rueda Continua</b>              |      |
| Obligaciones Negociables                                     | 32   |
| Fideicomisos Financieros                                     | 33   |
| <b>Análisis de Acciones</b>                                  | 34   |
| Cartera del Índice Merval del 3T-12                          |      |
| <b>Análisis de Títulos Públicos</b>                          | 42   |
| Cartera del Índice de Bonos IAMC del 3T-12                   |      |

## MERCADO DE CONCURRENCIA<sup>(\*)</sup>

### Precios, Volúmenes y Variaciones por Especie

| Índices Bursátiles |            |            |            |                |              |                    | Panel General (cont.) |                    |        |        |        |                |              |
|--------------------|------------|------------|------------|----------------|--------------|--------------------|-----------------------|--------------------|--------|--------|--------|----------------|--------------|
|                    | Minimo     | Máximo     | Cierre     | % Var. Mensual | % Var. Anual |                    | Efectivo (\$)         | Nominales          | Minimo | Máximo | Cierre | % Var. Mensual | % Var. Anual |
| Merval             | 2,139.89   | 2,353.79   | 2,346.68   | 3.99           | -4.71        | CADO               | 144,406               | 30,640             | 4.50   | 4.85   | 4.85   | 3.19           | 11.27        |
| Merval25           | 2,187.17   | 2,392.86   | 2,383.80   | 3.42           | -5.73        | CAPU               | 65,174                | 17,488             | 3.60   | 3.88   | 3.70   | -10.84         | -10.25       |
| M.AR               | 1,498.64   | 1,638.56   | 1,634.32   | 0.90           | -14.18       | CAPX               | 68,112                | 19,442             | 3.30   | 3.85   | 3.50   | 0.00           | -20.45       |
| Bolsa-G            | 134,620.03 | 145,136.37 | 143,818.98 | 3.97           | -0.48        | CARC               | 706,427               | 742,216            | 1.03   | 1.15   | 1.08   | -3.57          | 22.73        |
| Burcap             | 7,948.62   | 8,603.34   | 8,530.72   | 3.53           | -1.91        | CECO2              | 484,048               | 277,139            | 1.65   | 1.85   | 1.70   | -5.56          | -40.97       |
|                    |            |            |            |                |              | CGPA2              | 14,592                | 16,118             | 0.88   | 0.95   | 0.93   | -2.11          | -15.45       |
|                    |            |            |            |                |              | COLO               | 51,417                | 11,873             | 4.19   | 4.60   | 4.19   | -10.85         | -17.84       |
|                    |            |            |            |                |              | COUR               | 43,200                | 2,000              | 21.60  | 21.60  | 21.60  | 0.00           | 84.46        |
|                    |            |            |            |                |              | CRES               | 2,310,863             | 475,497            | 4.40   | 5.10   | 4.82   | 2.55           | -9.40        |
|                    |            |            |            |                |              | CTIO               | 14,758                | 5,583              | 2.62   | 2.65   | 2.65   | 1.15           | 0.00         |
|                    |            |            |            |                |              | DCCU2              | 24,197                | 12,750             | 1.90   | 1.90   | 1.90   | -13.08         | -23.51       |
|                    |            |            |            |                |              | DOME               | 24,815                | 5,071              | 4.49   | 5.30   | 5.30   | 15.22          | 39.47        |
|                    |            |            |            |                |              | DYCA               | 90,642                | 20,126             | 4.07   | 4.90   | 4.07   | -16.94         | -29.71       |
|                    |            |            |            |                |              | EMDE               | 1,658                 | 1,091              | 1.52   | 1.52   | 1.52   | -4.40          | -14.12       |
|                    |            |            |            |                |              | ESTR               | 8,756                 | 2,896              | 3.00   | 3.15   | 3.00   | -2.12          | 1.34         |
|                    |            |            |            |                |              | FERR               | 161,796               | 76,217             | 2.00   | 2.30   | 2.22   | 5.71           | 11.29        |
|                    |            |            |            |                |              | FIPL               | 621,802               | 381,399            | 1.55   | 1.72   | 1.69   | 8.33           | 5.36         |
|                    |            |            |            |                |              | GALI               | 29,690                | 4,175              | 6.70   | 7.50   | 6.70   | -10.67         | 3.08         |
|                    |            |            |            |                |              | GARO               | 524,445               | 90,868             | 5.43   | 5.87   | 5.69   | -2.59          | 40.12        |
|                    |            |            |            |                |              | GCLA               | 99,827                | 11,926             | 8.00   | 8.50   | 8.00   | -5.88          | -4.86        |
|                    |            |            |            |                |              | GRIM               | 30,660                | 8,992              | 3.30   | 3.52   | 3.52   | 11.75          | -3.66        |
|                    |            |            |            |                |              | INAG               | 17,611                | 2,977              | 5.90   | 6.00   | 5.90   | -1.67          | 5.36         |
|                    |            |            |            |                |              | INTR               | 2,076                 | 629                | 3.30   | 3.30   | 3.30   | 0.00           | 12.44        |
|                    |            |            |            |                |              | INVJ               | 330,996               | 215,284            | 1.48   | 1.62   | 1.62   | 7.28           | -3.57        |
|                    |            |            |            |                |              | JMIN               | 280,439               | 84,403             | 3.15   | 3.80   | 3.20   | -3.03          | -28.33       |
|                    |            |            |            |                |              | LONG               | 418,368               | 200,658            | 1.95   | 2.30   | 2.04   | 0.99           | 7.04         |
|                    |            |            |            |                |              | METR               | 114,645               | 206,978            | 0.50   | 0.60   | 0.60   | 4.39           | -13.77       |
|                    |            |            |            |                |              | MORI               | 29,500                | 10,364             | 2.75   | 3.02   | 2.75   | -15.38         | -27.43       |
|                    |            |            |            |                |              | OEST               | 130,959               | 72,755             | 1.80   | 1.80   | 1.80   | 0.00           | 9.09         |
|                    |            |            |            |                |              | OVOP               | 32,620                | 4,000              | 8.14   | 8.17   | 8.17   | 0.62           | 0.86         |
|                    |            |            |            |                |              | PATA               | 481,544               | 17,780             | 27.00  | 28.00  | 27.00  | -1.82          | 0.00         |
|                    |            |            |            |                |              | PATY               | 213,083               | 23,833             | 7.70   | 9.50   | 9.00   | 6.01           | -10.00       |
|                    |            |            |            |                |              | PERK               | 65,985                | 104,270            | 0.60   | 0.67   | 0.63   | -1.41          | -15.78       |
|                    |            |            |            |                |              | POLL               | 64,046                | 388,704            | 0.16   | 0.18   | 0.16   | -10.61         | -6.43        |
|                    |            |            |            |                |              | PSUR               | 78,830                | 93,732             | 0.82   | 0.87   | 0.86   | 7.50           | 24.64        |
|                    |            |            |            |                |              | REP                | 1,067,947             | 10,627             | 92.02  | 103.00 | 103.00 | 7.41           | -23.38       |
|                    |            |            |            |                |              | RIGO               | 441,431               | 9,647              | 38.97  | 49.79  | 46.50  | 16.63          | 44.67        |
|                    |            |            |            |                |              | ROSE               | 289,023               | 260,598            | 1.03   | 1.20   | 1.12   | 1.82           | 2.75         |
|                    |            |            |            |                |              | SALO               | 5,673                 | 6,100              | 0.93   | 0.93   | 0.93   | 8.14           | -2.11        |
|                    |            |            |            |                |              | SAMI               | 354,455               | 20,360             | 16.75  | 18.30  | 17.50  | 2.94           | -14.39       |
|                    |            |            |            |                |              | SEMI               | 62,639                | 42,895             | 1.42   | 1.52   | 1.52   | 0.00           | -17.41       |
|                    |            |            |            |                |              | STD                | 5,501,471             | 136,939            | 33.00  | 44.00  | 43.50  | 34.67          | 32.94        |
|                    |            |            |            |                |              | STHE               | 93,323                | 102,849            | 0.86   | 0.96   | 0.90   | 2.27           | -59.31       |
|                    |            |            |            |                |              | TEF                | 17,381,113            | 212,102            | 72.00  | 85.00  | 85.00  | 25.00          | 12.76        |
|                    |            |            |            |                |              | <b>Total:</b>      | <b>37,337,626</b>     | <b>5,747,611</b>   |        |        |        |                |              |
|                    |            |            |            |                |              | <b>T. General:</b> | <b>836,779,768</b>    | <b>158,173,391</b> |        |        |        |                |              |

| Paneles Merval y Merval 25 |                    |                    |        |        |        |                |              |
|----------------------------|--------------------|--------------------|--------|--------|--------|----------------|--------------|
| Especie                    | Efectivo (\$)      | Nominales          | Minimo | Máximo | Cierre | % Var. Mensual | % Var. Anual |
| ALUA                       | 9,266,492          | 3,526,033          | 2.52   | 2.75   | 2.65   | 0.00           | 1.77         |
| APBR                       | 52,851,644         | 852,420            | 57.50  | 67.30  | 61.20  | 0.33           | 8.61         |
| BHIP                       | 2,383,024          | 1,966,037          | 1.09   | 1.31   | 1.23   | 6.96           | -16.89       |
| BMA                        | 56,103,850         | 7,001,010          | 7.35   | 8.57   | 8.50   | 5.59           | -10.05       |
| CELU                       | 1,499,072          | 457,238            | 3.15   | 3.49   | 3.43   | 5.54           | -10.68       |
| CEPU2                      | 3,347,345          | 315,756            | 9.65   | 11.90  | 10.10  | -17.21         | -41.11       |
| COME                       | 15,560,244         | 25,482,000         | 0.56   | 0.69   | 0.63   | 8.38           | 7.46         |
| EDN                        | 6,078,327          | 8,948,909          | 0.63   | 0.74   | 0.71   | -6.00          | -50.00       |
| ERAR                       | 26,193,682         | 16,357,509         | 1.53   | 1.74   | 1.71   | 6.88           | 1.73         |
| FRAN                       | 31,050,403         | 4,219,962          | 7.00   | 7.82   | 7.50   | -5.66          | -5.66        |
| GAMI                       | 852,546            | 60,416             | 12.90  | 16.10  | 13.50  | -16.41         | -40.81       |
| GGAL                       | 150,600,702        | 51,985,385         | 2.70   | 3.07   | 3.04   | 3.40           | 6.82         |
| INDU                       | 1,009,881          | 611,736            | 1.57   | 1.77   | 1.62   | -5.81          | -4.71        |
| IRSA                       | 2,712,149          | 604,780            | 3.86   | 4.86   | 4.75   | 17.10          | 5.77         |
| LEDE                       | 2,177,572          | 443,907            | 4.60   | 5.20   | 5.10   | 4.51           | -29.28       |
| MIRG                       | 3,786,215          | 74,938             | 48.60  | 55.40  | 51.65  | -6.09          | -20.54       |
| MOLI                       | 3,930,710          | 172,466            | 21.80  | 24.00  | 23.00  | 1.32           | -21.81       |
| PAMP                       | 11,644,661         | 10,782,426         | 0.99   | 1.15   | 1.09   | -6.84          | -44.04       |
| PESA                       | 25,823,537         | 5,016,276          | 4.65   | 5.65   | 5.03   | -7.71          | -18.74       |
| TECO2                      | 51,707,137         | 3,486,220          | 14.10  | 15.70  | 15.40  | 0.98           | -4.47        |
| TGNO4                      | 1,080,980          | 2,390,531          | 0.43   | 0.50   | 0.46   | -16.51         | -43.48       |
| TGSU2                      | 1,264,224          | 557,179            | 2.15   | 2.61   | 2.20   | -16.03         | -20.00       |
| TRAN                       | 2,318,320          | 3,552,359          | 0.63   | 0.72   | 0.64   | -13.51         | -44.35       |
| TS                         | 235,905,232        | 2,241,184          | 94.30  | 115.50 | 113.50 | 14.65          | 32.42        |
| YFPD                       | 100,294,193        | 1,319,104          | 66.50  | 82.50  | 81.50  | 0.62           | -51.36       |
| <b>Total:</b>              | <b>799,442,142</b> | <b>152,425,781</b> |        |        |        |                |              |

| Panel General |               |           |        |        |        |                |              |
|---------------|---------------|-----------|--------|--------|--------|----------------|--------------|
| Especie       | Efectivo (\$) | Nominales | Minimo | Máximo | Cierre | % Var. Mensual | % Var. Anual |
| AEN           | 1,368,940     | 351,369   | 3.55   | 4.05   | 3.85   | -8.33          | 45.28        |
| AGRO          | 185,247       | 70,858    | 2.50   | 2.80   | 2.55   | -6.59          | -29.95       |
| ALPA          | 26,277        | 4,026     | 6.44   | 6.75   | 6.70   | 17.96          | -9.46        |
| APBRA         | 471,205       | 7,634     | 57.40  | 64.20  | 61.90  | 9.85           | 17.08        |
| APSA          | 226,356       | 10,502    | 18.97  | 22.30  | 22.30  | 10.97          | 32.55        |
| AUSO          | 195,076       | 211,963   | 0.89   | 0.94   | 0.93   | 1.09           | 4.49         |
| BOLT          | 881,344       | 439,423   | 1.89   | 2.15   | 2.11   | -1.40          | -42.38       |
| BPAT          | 261,408       | 76,329    | 3.26   | 3.55   | 3.45   | -2.82          | 11.29        |
| BRIO          | 710,244       | 127,386   | 5.03   | 6.50   | 6.50   | 25.00          | 6.38         |
| BRIO6         | 32,468        | 6,130     | 5.00   | 6.20   | 6.20   | 21.57          | -13.89       |

(\*) Los precios son ajustados. Las especies que muestran guiones en los precios no registraron cotizaciones en el plazo estándar de negociación. Los volúmenes incluyen lo operado en todos los plazos durante el mes.

## MERCADO DE CONCURRENCIA<sup>(\*)</sup>

### Precios, Volúmenes y Variaciones por Especie

| Especie | Efectivo (\$) | Cantidad    | Mínimo | Máximo | Cierre | % Var. Mensual | % Var. Anual | Especie | Efectivo (\$) | Cantidad      | Mínimo   | Máximo   | Cierre   | % Var. Mensual | % Var. Anual |
|---------|---------------|-------------|--------|--------|--------|----------------|--------------|---------|---------------|---------------|----------|----------|----------|----------------|--------------|
| AA17    | 709,828,174   | 164,053,648 | 402.00 | 461.60 | 460.90 | 11.06          | 17.08        | L19S2   | 31,954,742    | 33,020,000    | 967.74   | 967.74   | 967.74   | 0.00           | 0.00         |
| AA17C   | 13,034,050    | 4,266,467   | 66.80  | 68.90  | 68.20  | -3.94          | -13.35       | L20J2   | 11,984,976    | 12,000,000    | 998.75   | 998.75   | 998.75   | 7.59           | 7.59         |
| AA17D   | 22,120,207    | 6,755,733   | 67.00  | 75.25  | 75.25  | 7.50           | -13.41       | L27J2   | 1,989,524     | 2,000,000     | 994.62   | 994.90   | 994.90   | 0.19           | 3.43         |
| AE14    | 143,775,655   | 139,813,572 | 100.00 | 104.50 | 103.69 | 1.91           | 7.38         | L27JC   | 630,869       | 924,980       | 150.83   | 151.52   | 150.83   | 0.00           | 0.00         |
| AE14C   | 14,692,951    | 20,537,068  | -      | -      | -      | -              | -            | L31O2   | 4,770,995     | 5,000,000     | 954.20   | 954.20   | 954.20   | 0.38           | 0.92         |
| AJ12    | 106,156,931   | 101,003,195 | 104.95 | 105.15 | 105.15 | 0.24           | 6.64         | LRJ12   | 447,319       | 453,000       | 98.75    | 98.75    | 98.75    | 0.00           | 0.00         |
| AJ12C   | 3,261,044     | 4,296,504   | -      | -      | -      | -              | -            | LRO12   | 9,527         | 10,000        | 95.27    | 95.27    | 95.27    | 0.00           | 0.00         |
| AS13    | 241,999,176   | 41,760,175  | 540.00 | 597.00 | 594.00 | 5.13           | 28.92        | LRS12   | 9,579         | 10,000        | 95.79    | 95.79    | 95.79    | 0.00           | 0.00         |
| AS13C   | 13,064,765    | 3,300,372   | -      | -      | -      | -              | -            | N03O2   | 2,077,100     | 2,000,000     | 1,038.50 | 1,038.60 | 1,038.60 | 5.48           | 5.48         |
| AS13D   | 1,103,414     | 256,250     | 94.00  | 97.00  | 96.00  | -6.80          | -3.52        | N22G2   | 1,020,000     | 1,000,000     | 1,020.00 | 1,020.00 | 1,020.00 | 13.71          | 13.71        |
| AS15    | 127,648,848   | 100,790,405 | 122.34 | 127.75 | 126.50 | 3.19           | 6.71         | NF18    | 120,216,622   | 50,833,992    | 223.96   | 246.00   | 243.00   | 6.85           | 13.15        |
| AS15C   | 6,674,594     | 7,596,230   | -      | -      | -      | -              | -            | NRH2    | 3,166,350     | 606,000       | 522.50   | 522.50   | 522.50   | 0.07           | 11.10        |
| BAPX9   | 2,470,290     | 516,000     | 454.56 | 464.13 | 460.00 | 1.62           | 11.04        | PAA0    | 952,760       | 549,637       | 165.00   | 184.00   | 180.00   | 7.14           | 13.21        |
| BARY1   | 512,050       | 177,000     | 283.00 | 292.00 | 290.00 | 0.31           | 22.65        | PAP0    | 3,386         | 10,262        | 33.00    | 33.00    | 33.00    | -4.35          | -17.19       |
| BB2J2   | 11,335,590    | 11,000,000  | -      | -      | -      | -              | -            | PARA    | 12,053,411    | 6,568,686     | 165.50   | 194.00   | 192.00   | 14.29          | 23.75        |
| BBA13   | 4,120,000     | 4,000,000   | -      | -      | -      | -              | -            | PARAC   | 614,070       | 481,442       | -        | -        | -        | -              | -            |
| BBE13   | 10,756,335    | 10,500,000  | 102.50 | 102.50 | 102.50 | 5.99           | 5.99         | PARE    | 1,498         | 681           | -        | -        | -        | -              | -            |
| BBL12   | 12,712,092    | 12,400,000  | -      | -      | -      | -              | -            | PARP    | 4,708,593     | 12,351,669    | 35.49    | 41.00    | 41.00    | 15.49          | -7.51        |
| BBM13   | 2,016,890     | 2,010,000   | -      | -      | -      | -              | -            | PARY    | 15,561,395    | 7,543,821     | 185.00   | 231.00   | 215.00   | 18.13          | 32.38        |
| BBY13   | 4,453,249     | 4,370,000   | 101.91 | 101.91 | 101.91 | 1.60           | 1.60         | PAY0    | 30,581        | 17,048        | 170.00   | 210.00   | 210.00   | 28.05          | 32.15        |
| BCOR3   | 345,853       | 421,827     | 80.14  | 81.62  | 81.13  | -1.09          | 10.90        | PB14    | 208,492       | 145,797       | 137.28   | 146.00   | 144.00   | 4.89           | 13.06        |
| BDED    | 19,543,208    | 4,085,988   | 454.00 | 529.00 | 523.00 | 11.28          | 22.84        | PB17    | 25,744        | 31,872        | 79.27    | 80.27    | 80.27    | 0.90           | 17.53        |
| BP15    | 30,184,772    | 6,420,000   | 440.00 | 496.90 | 478.00 | 1.65           | 13.67        | PBY13   | 13,575,883    | 2,987,000     | 448.05   | 472.00   | 468.00   | 4.23           | 3.54         |
| BP18    | 24,361,750    | 6,890,000   | 336.00 | 400.00 | 395.00 | 8.22           | 13.87        | PR12    | 21,993,979    | 7,512,545     | 279.85   | 298.77   | 297.00   | 5.01           | 15.69        |
| BP21    | 25,846,340    | 6,920,000   | 355.00 | 406.00 | 400.00 | 5.26           | 20.65        | PR13    | 46,828,804    | 44,082,943    | 99.00    | 111.00   | 111.00   | 10.17          | 11.56        |
| BPLD    | 39,007,845    | 20,791,605  | 175.00 | 193.50 | 187.50 | -0.79          | 0.41         | PR14    | 38,066,841    | 40,785,633    | 86.93    | 93.50    | 91.80    | 3.88           | 10.97        |
| BPLE    | 345,572       | 136,256     | 251.00 | 260.00 | 251.00 | -3.46          | 1.09         | PR15    | 26,206,896    | 31,108,672    | 81.50    | 86.00    | 84.75    | 2.98           | 11.51        |
| BPMO    | 352,314       | 143,090     | 240.00 | 255.00 | 254.00 | -1.55          | 15.33        | PRE0    | 1,995,062     | 2,068,346     | 92.80    | 97.00    | 94.75    | 2.10           | 8.27         |
| CCH1    | 601,704       | 130,805     | 455.28 | 455.28 | 455.28 | 3.14           | 8.28         | PRE9    | 19,269,829    | 9,264,616     | 204.09   | 216.00   | 215.00   | 3.83           | 12.75        |
| CHSG2   | 343,740       | 73,379      | 461.87 | 473.84 | 473.84 | 1.28           | 17.97        | PRO7    | 449,888       | 531,699       | 83.18    | 85.16    | 84.00    | -0.78          | 12.36        |
| CO17    | 19,292,217    | 4,236,408   | 449.00 | 470.00 | 464.00 | 1.85           | 13.12        | RA13    | 23,183,244    | 3,988,963     | 534.00   | 609.00   | 593.00   | 4.96           | 29.69        |
| CUAP    | 498,520       | 826,924     | 58.50  | 62.00  | 60.00  | -1.64          | 9.59         | RA13C   | 2,508,899     | 609,988       | -        | -        | -        | -              | -            |
| DIA0    | 13,433,274    | 2,728,703   | 469.12 | 517.49 | 500.00 | 4.43           | 14.36        | RA13D   | 969,865       | 224,500       | -        | -        | -        | -              | -            |
| DIA0C   | 898,509       | 251,575     | -      | -      | -      | -              | -            | RG12    | 537,589,966   | 83,934,975    | 594.00   | 661.00   | 647.00   | 5.81           | 38.56        |
| DICA    | 50,067,184    | 10,045,342  | 473.43 | 546.00 | 520.00 | 8.50           | 15.50        | RG12C   | 32,304,924    | 7,268,288     | 97.75    | 99.50    | 99.50    | 0.61           | 2.36         |
| DICP    | 24,403,640    | 20,715,710  | 107.85 | 120.00 | 118.50 | 7.95           | -1.90        | RG12D   | 63,997,767    | 13,551,825    | 100.50   | 108.25   | 107.50   | 6.44           | 9.07         |
| DICY    | 9,118,182     | 1,577,608   | 514.65 | 602.04 | 582.62 | 13.64          | 25.00        | RNG21   | 862,480       | 177,332       | 475.22   | 493.15   | 493.15   | 3.77           | 21.98        |
| DIP0    | 13,205        | 11,609      | 108.84 | 108.84 | 108.84 | 0.00           | -9.52        | RNG22   | 656,662       | 1,040,122     | 60.38    | 62.34    | 61.86    | -1.29          | 14.64        |
| DIY0    | 1,176,000     | 205,000     | 537.19 | 592.03 | 572.62 | 9.67           | 27.22        | RO15    | 823,810,053   | 168,904,591   | 455.00   | 511.50   | 510.90   | 8.93           | 17.27        |
| FORM3   | 16,053        | 3,608       | 445.00 | 445.00 | 445.00 | 0.68           | 30.77        | RO15C   | 67,421,535    | 19,577,745    | 73.00    | 78.00    | 76.50    | 0.66           | -16.11       |
| GJ17    | 8,138,525     | 1,520,965   | 482.00 | 590.00 | 570.00 | 17.28          | 29.50        | RO15D   | 84,864,921    | 23,564,687    | 72.50    | 85.00    | 85.00    | 8.97           | -8.26        |
| L06F3   | 8,267,688     | 9,000,000   | 918.63 | 918.63 | 918.63 | 0.17           | 0.17         | RS14    | 8,459,336     | 4,514,063     | 180.00   | 188.47   | 188.47   | 4.71           | 13.99        |
| L06M3   | 53,329,138    | 58,700,000  | 903.70 | 919.98 | 919.98 | 1.80           | 1.80         | SARH    | 4,125,000     | 800,000       | 500.00   | 518.00   | 518.00   | 3.53           | 3.84         |
| L09E3   | 4,920,479     | 5,250,000   | 937.23 | 937.23 | 937.23 | 0.00           | 0.00         | TUCS1   | 372,620       | 166,991       | 220.00   | 230.00   | 230.00   | 7.48           | 14.46        |
| L10A3   | 13,624,575    | 15,000,000  | 908.31 | 908.31 | 908.31 | 0.00           | 0.00         | TUCS2   | 4,192,696     | 935,883       | 440.00   | 450.00   | 450.00   | 1.12           | 18.51        |
| L11L2   | 12,910,003    | 12,964,675  | 993.20 | 999.75 | 996.37 | 2.25           | 2.25         | TVPA    | 41,767,839    | 68,224,100    | 56.50    | 66.37    | 65.60    | 11.66          | 8.97         |
| L11LC   | 319,787       | 464,675     | 153.57 | 153.57 | 153.57 | 0.00           | 0.00         | TVPE    | 1,956,840     | 2,704,284     | 66.00    | 75.95    | 75.00    | 11.11          | 13.64        |
| L13J2   | 498,856       | 500,000     | 997.71 | 997.71 | 997.71 | 0.49           | 2.33         | TVPP    | 305,266,623   | 2,758,848,959 | 10.78    | 11.75    | 11.70    | 4.74           | 1.39         |
| L13JC   | 89,301        | 121,788     | 163.40 | 163.40 | 163.40 | 0.00           | 0.00         | TVPPC   | 6,515,985     | 83,661,000    | -        | -        | -        | -              | -            |
| L14N2   | 3,890,423     | 4,100,000   | 947.35 | 950.35 | 947.35 | 0.17           | 0.38         | TVPY    | 96,174,948    | 157,600,168   | 57.00    | 66.50    | 65.65    | 11.37          | 5.72         |
|         |               |             |        |        |        |                |              | TVY0    | 7,236,623     | 11,981,479    | 57.1     | 66.0     | 65.1     | 11.09          | 7.61         |

(\*) Los precios son ajustados. Las especies que muestran guiones en los precios no registraron cotizaciones en el plazo estándar de negociación. Los volúmenes incluyen lo operado en todos los plazos durante el mes.

MERCADO DE CONCURRENCIA<sup>(\*)</sup>  
MENSUAL y ANUAL

| Código       | Empresa                         | Posición Mensual | Volumen Mensual (en \$) | Participación Mensual (%) | Participación Acumulada (%) | Posición Anual | Participación Anual (%) |
|--------------|---------------------------------|------------------|-------------------------|---------------------------|-----------------------------|----------------|-------------------------|
| TS           | Tenaris                         | 1                | 235,905,232             | 28.19                     | 28.19                       | 2              | 17.93                   |
| GGAL         | Grupo Financiero Galicia        | 2                | 150,600,702             | 18.00                     | 46.19                       | 1              | 22.71                   |
| YPFD         | YPF                             | 3                | 100,294,193             | 11.99                     | 58.18                       | 3              | 14.72                   |
| BMA          | Banco Macro                     | 4                | 56,103,850              | 6.70                      | 64.88                       | 5              | 6.86                    |
| APBR         | Petróleo Brasileiro - Petrobras | 5                | 53,322,849              | 6.37                      | 71.25                       | 6              | 5.10                    |
| TECO         | Telecom Argentina               | 6                | 51,707,137              | 6.18                      | 77.43                       | 4              | 8.59                    |
| FRAN         | BBVA Banco Frances              | 7                | 31,050,403              | 3.71                      | 81.14                       | 9              | 2.09                    |
| ERAR         | Siderar                         | 8                | 26,193,682              | 3.13                      | 84.27                       | 7              | 3.76                    |
| PESA         | Petrobras Argentina             | 9                | 25,823,537              | 3.09                      | 87.36                       | 10             | 1.96                    |
| TELF         | Telefónica                      | 10               | 17,381,113              | 2.08                      | 89.44                       | 17             | 0.65                    |
| COME         | Sociedad Comercial del Plata    | 11               | 15,560,244              | 1.86                      | 91.30                       | 11             | 1.44                    |
| PAMP         | Pampa Energía                   | 12               | 11,644,661              | 1.39                      | 92.69                       | 8              | 3.70                    |
| ALUA         | Aluar                           | 13               | 9,266,492               | 1.11                      | 93.79                       | 13             | 0.95                    |
| EDN          | EDENOR                          | 14               | 6,078,327               | 0.73                      | 94.52                       | 12             | 1.40                    |
| STD          | Banco Santander                 | 15               | 5,501,471               | 0.66                      | 95.18                       | 14             | 0.80                    |
| MOLI         | Molinos Río de la Plata         | 16               | 3,930,710               | 0.47                      | 95.65                       | 15             | 0.77                    |
| MIRG         | Mirgor                          | 17               | 3,786,215               | 0.45                      | 96.10                       | 19             | 0.51                    |
| CEPU         | Central Puerto                  | 18               | 3,347,345               | 0.40                      | 96.50                       | 16             | 0.75                    |
| IRSA         | IRSA                            | 19               | 2,712,149               | 0.32                      | 96.82                       | 25             | 0.22                    |
| BHIP         | Banco Hipotecario               | 20               | 2,383,024               | 0.28                      | 97.11                       | 22             | 0.33                    |
| TRAN         | Transener                       | 21               | 2,318,320               | 0.28                      | 97.39                       | 18             | 0.54                    |
| CRES         | Cresud                          | 22               | 2,310,863               | 0.28                      | 97.66                       | 29             | 0.19                    |
| LEDE         | Ledesma                         | 23               | 2,177,572               | 0.26                      | 97.92                       | 20             | 0.38                    |
| CELU         | Celulosa                        | 24               | 1,499,072               | 0.18                      | 98.10                       | 30             | 0.18                    |
| AEN          | Andes Energia                   | 25               | 1,368,940               | 0.16                      | 98.27                       | 24             | 0.23                    |
| Otras        |                                 |                  | 14,511,665              | 1.73                      | 100.00                      |                | 3.24                    |
| <b>TOTAL</b> |                                 |                  | <b>836,779,768</b>      |                           |                             |                |                         |

Participación Mensual  
(10 primeras empresas)

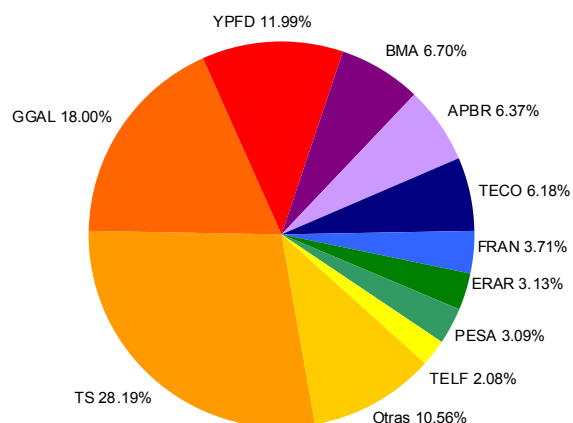

Participación Anual  
(10 primeras empresas)

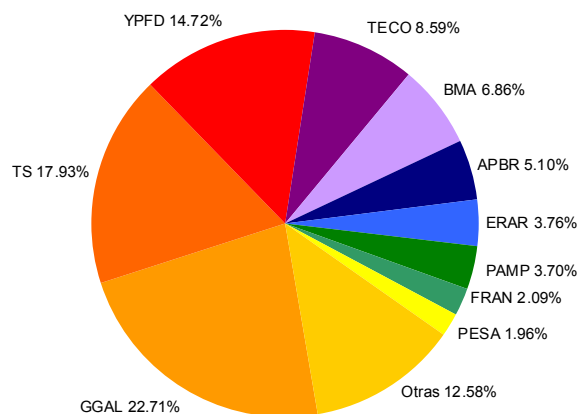

(\*) Incluye operaciones en contado y plazo firme de Acciones ordinarias, preferidas, negociación en bloque y cupones. Las mismas se encuentran agrupadas por empresa.

MERCADO DE CONCURRENCIA<sup>(\*)</sup>  
MENSUAL y ANUAL

| Código       | Instrumento                              | Posición Mensual | Volumen Mensual (en \$) | Participación Mensual (%) | Participación Acumulada (%) | Posición Anual | Participación Anual (%) |
|--------------|--|------------------|-------------------------|---------------------------|-----------------------------|----------------|-------------------------|
| NEM          | Newmont Mining Corp.                     | 1                | 11,095,918              | 10.27                     | 10.27                       | 3              | 3.43                    |
| AAPL         | Apple Inc.                               | 2                | 10,417,648              | 9.64                      | 19.91                       | 2              | 8.97                    |
| GG           | Goldcorp Inc.                            | 3                | 9,275,527               | 8.59                      | 28.50                       | 4              | 2.91                    |
| C            | Citigroup                                | 4                | 8,082,739               | 7.48                      | 35.98                       | 1              | 20.03                   |
| ABX          | Barrick Gold Corp.                       | 5                | 7,825,348               | 7.24                      | 43.22                       | 8              | 2.48                    |
| VALE         | Companhia Vale do Rio Doce               | 6                | 4,748,647               | 4.40                      | 47.62                       | 6              | 2.61                    |
| IBM          | IBM Corp.                                | 7                | 4,320,855               | 4.00                      | 51.62                       | 7              | 2.59                    |
| JONJO        | Johnson and Johnson                      | 8                | 2,694,074               | 2.49                      | 54.11                       | 16             | 1.55                    |
| MCD          | McDonalds Corporation                    | 9                | 2,669,627               | 2.47                      | 56.58                       | 12             | 2.07                    |
| MO           | Altria Group Inc.                        | 10               | 2,456,155               | 2.27                      | 58.85                       | 20             | 1.37                    |
| XOM          | Exxon Mobil Corp.                        | 11               | 2,266,123               | 2.10                      | 60.95                       | 17             | 1.54                    |
| CVX          | Chevron Corp.                            | 12               | 2,104,352               | 1.95                      | 62.90                       | 13             | 1.94                    |
| GOOG         | Google Inc.                              | 13               | 1,949,805               | 1.80                      | 64.70                       | 23             | 1.28                    |
| BP           | BP Amoco plc.                            | 14               | 1,924,783               | 1.78                      | 66.48                       | 42             | 0.52                    |
| AUY          | Yamana Gold Inc.                         | 15               | 1,891,460               | 1.75                      | 68.23                       | 9              | 2.41                    |
| WMT          | Wal-Mart Stores Inc.                     | 16               | 1,746,924               | 1.62                      | 69.85                       | 19             | 1.46                    |
| KO           | The Coca Cola Company                    | 17               | 1,690,917               | 1.57                      | 71.42                       | 14             | 1.69                    |
| BBV          | Banco Bilbao Vizcaya Argentaria S.A. ADR | 18               | 1,504,516               | 1.39                      | 72.81                       | 10             | 2.19                    |
| MMM          | 3M Company                               | 19               | 1,409,277               | 1.30                      | 74.11                       | 27             | 0.94                    |
| BHP          | BHP Billiton Limited                     | 20               | 1,276,099               | 1.18                      | 75.29                       | 11             | 2.11                    |
| PGAMB        | Procter and Gamble                       | 21               | 1,198,060               | 1.11                      | 76.40                       | 21             | 1.34                    |
| SLB          | Schlumberger Ltd.                        | 22               | 1,173,097               | 1.09                      | 77.49                       | 32             | 0.78                    |
| HD           | The Home Depot Inc.                      | 23               | 1,067,428               | 0.99                      | 78.48                       | 34             | 0.61                    |
| UN           | Unilever N.V. N.Y. registry shares       | 24               | 1,015,816               | 0.94                      | 79.42                       | 43             | 0.51                    |
| RDS          | Royal Dutch Shell plc. - ord. cl. A      | 25               | 1,013,553               | 0.94                      | 80.36                       | 38             | 0.56                    |
|              | Otras                                    |                  | 21,224,250              | 19.64                     | 100.00                      |                | 32.11                   |
| <b>TOTAL</b> |  |                  | <b>108,042,998</b>      |                           |                             |                |                         |

Participación Mensual  
(10 primeras especies)

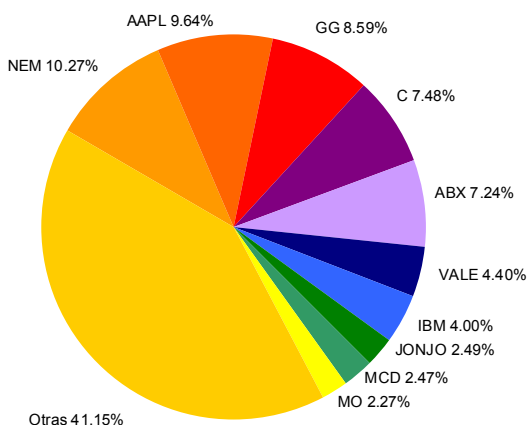

Participación Anual  
(10 primeras especies)

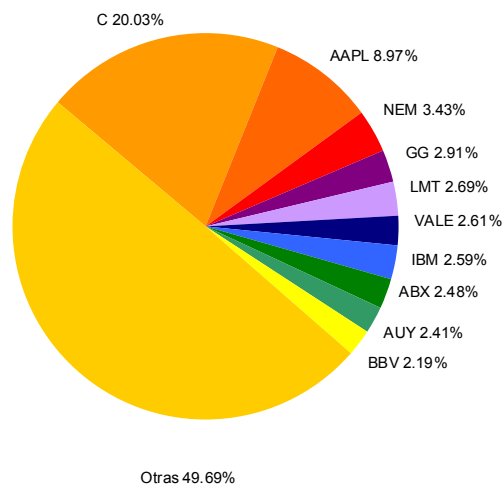

(\*) Incluye operaciones en contado y plazo firme de Cedears, negociación en bloque y cupones. Las mismas se encuentran agrupadas por instrumento

MERCADO DE CONCURRENCIA<sup>(\*)</sup>  
MENSUAL y ANUAL

| Código       | Instrumento   | Posición Mensual | Volumen Mensual (en \$) | Participación Mensual (%) | Participación Acumulada (%) | Posición Anual | Participación Anual (%) |
|--------------|---|------------------|-------------------------|---------------------------|-----------------------------|----------------|-------------------------|
| RO15         | BODEN en u\$s 7% - Vto. 2015                            | 1                | 976,096,509             | 22.63                     | 22.63                       | 1              | 20.58                   |
| AA17         | BONAR X en u\$s 7% - Vto. 2017                          | 2                | 744,982,431             | 17.27                     | 39.91                       | 2              | 14.43                   |
| RG12         | BODEN en u\$s Cupón Variable 1ra. Serie - Vto. 2012     | 3                | 633,892,658             | 14.70                     | 54.61                       | 4              | 10.61                   |
| TVPP         | Valor Negociable Vinculado al PIB en \$                 | 4                | 311,782,608             | 7.23                      | 61.84                       | 3              | 13.33                   |
| AS13         | BONAR VII en u\$s 7% - Vto. 2013                        | 5                | 256,167,355             | 5.94                      | 67.78                       | 7              | 3.64                    |
| AE14         | BONAR en \$ BADLAR+275 pbs. - Vto. 2014                 | 6                | 158,468,606             | 3.67                      | 71.45                       | 5              | 4.56                    |
| AS15         | BONAR en \$ BADLAR+300 pbs. - Vto. 2015                 | 7                | 134,323,442             | 3.11                      | 74.56                       | 9              | 2.58                    |
| NF18         | BOGAR 2018  | 8                | 120,216,622             | 2.79                      | 77.35                       | 8              | 3.44                    |
| AJ12         | BONAR V en \$ 10.5% - Vto. 2012                         | 9                | 109,417,974             | 2.54                      | 79.89                       | 15             | 1.11                    |
| TVPY         | Valor Negociable Vinculado al PIB en u\$s Ley N. Y.     | 10               | 96,174,948              | 2.23                      | 82.12                       | 6              | 4.44                    |
| L06M3        | Lebac Interna en \$ Vto. 06/03/2013                     | 11               | 53,329,138              | 1.24                      | 83.36                       | 33             | 0.24                    |
| DICA         | DISCOUNT en u\$s Step Up Vto. 2033 Ley Arg.             | 12               | 50,067,184              | 1.16                      | 84.52                       | 12             | 1.40                    |
| PR13         | Bono de Consolidación en \$ 6ta. Serie 2%               | 13               | 46,828,804              | 1.09                      | 85.60                       | 11             | 1.50                    |
| TVPA         | Valor Negociable Vinculado al PIB en u\$s Ley Argentina | 14               | 41,767,839              | 0.97                      | 86.57                       | 13             | 1.26                    |
| BPLD         | PAR a Largo Plazo en u\$s Pcia. Bs. As. - Vto. 2035     | 15               | 39,007,845              | 0.90                      | 87.48                       | 26             | 0.44                    |
| PR14         | Bono de Consolidación en \$ 7ma. Serie                  | 16               | 38,066,841              | 0.88                      | 88.36                       | 16             | 1.11                    |
| L19S2        | Lebac Interna en \$ Vto. 19/09/2012                     | 17               | 31,954,742              | 0.74                      | 89.10                       | 40             | 0.15                    |
| BP15         | Bono en u\$s 11.75% Pcia. de Bs. As. - Vto. 2015        | 18               | 30,184,772              | 0.70                      | 89.80                       | 18             | 0.85                    |
| RA13         | BODEN en u\$s Cupón Variable 1ra. Serie - Vto. 2013     | 19               | 26,662,008              | 0.62                      | 90.42                       | 17             | 1.09                    |
| PR15         | Bono de Consolidación en \$ 8va. Serie                  | 20               | 26,206,896              | 0.61                      | 91.03                       | 25             | 0.51                    |
| BP21         | Bono en u\$s 10.875% Pcia. de Bs. As. - Vto. 2021       | 21               | 25,846,340              | 0.60                      | 91.62                       | 21             | 0.69                    |
| DICP         | DISCOUNT en \$ Step Up - Vto. 2033                      | 22               | 24,403,640              | 0.57                      | 92.19                       | 10             | 1.90                    |
| BP18         | Bono en u\$s 9.375% Pcia. de Bs. As. - Vto. 2018        | 23               | 24,361,750              | 0.56                      | 92.76                       | 14             | 1.24                    |
| PR12         | Bono de Consolidación en \$ 4ta. Serie 2%               | 24               | 21,993,979              | 0.51                      | 93.27                       | 20             | 0.73                    |
| BDED         | DISCOUNT en u\$s Pcia. Bs. As. Step Up - Vto. 2017      | 25               | 19,543,208              | 0.45                      | 93.72                       | 19             | 0.73                    |
| Otros        |   |                  | 270,890,364             | 6.29                      | 100.00                      |                | 7.44                    |
| <b>TOTAL</b> |   |                  | <b>4,312,638,503</b>    |                           |                             |                |                         |

Participación Mensual  
(10 primeras especies)

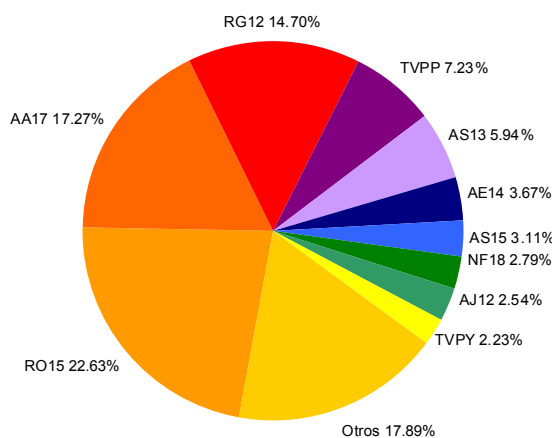

Participación Anual  
(10 primeras especies)

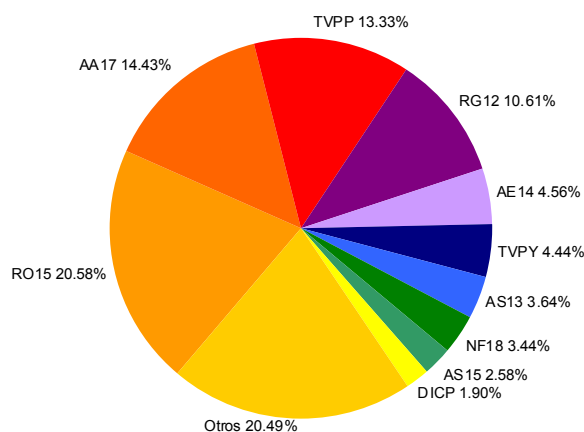

(\*) Incluye operaciones en contado y plazo firme de Títulos Públicos, negociación en bloque y cupones impagos. Las mismas se encuentran agrupadas por instrumento.

**RUEDA CONTINUA<sup>(\*)</sup>  
MENSUAL y ANUAL**

| Código       | Instrumento  | Posición Mensual | Volumen Mensual (en \$) | Participación Mensual (%) | Participación Acumulada (%) | Posición Anual | Participación Anual (%) |
|--------------|--|------------------|-------------------------|---------------------------|-----------------------------|----------------|-------------------------|
| RO15         | BODEN en u\$s 7% - Vto. 2015                             | 1                | 2,075,945,098           | 24.15                     | 24.15                       | 1              | 20.48                   |
| AA17         | BONAR X en u\$s 7% - Vto. 2017                           | 2                | 1,151,388,045           | 13.39                     | 37.54                       | 3              | 10.37                   |
| RG12         | BODEN en u\$s Cupón Variable 1ra. Serie - Vto. 2012      | 3                | 1,063,553,695           | 12.37                     | 49.92                       | 2              | 13.23                   |
| AE14         | BONAR en \$ BADLAR+275 pbs. - Vto. 2014                  | 4                | 669,042,402             | 7.78                      | 57.70                       | 4              | 6.48                    |
| AS13         | BONAR VII en u\$s 7% - Vto. 2013                         | 5                | 543,031,893             | 6.32                      | 64.02                       | 5              | 5.37                    |
| AS15         | BONAR en \$ BADLAR+300 pbs. - Vto. 2015                  | 6                | 371,368,057             | 4.32                      | 68.34                       | 7              | 3.97                    |
| BPLD         | PAR a Largo Plazo en u\$s Pcia. Bs. As. - Vto. 2035      | 7                | 242,683,882             | 2.82                      | 71.16                       | 26             | 0.64                    |
| TVPP         | Valor Negociable Vinculado al PIB en \$                  | 8                | 237,466,080             | 2.76                      | 73.92                       | 6              | 4.81                    |
| TVPY         | Valor Negociable Vinculado al PIB en u\$s Ley N. Y.      | 9                | 227,146,707             | 2.64                      | 76.57                       | 8              | 3.61                    |
| NF18         | BOGAR 2018   | 10               | 194,764,192             | 2.27                      | 78.83                       | 9              | 3.35                    |
| DICA         | DISCOUNT en u\$s Step Up Vto. 2033 Ley Arg.              | 11               | 186,010,801             | 2.16                      | 80.99                       | 11             | 2.50                    |
| AJ12         | BONAR V en \$ 10.5% - Vto. 2012                          | 12               | 144,292,645             | 1.68                      | 82.67                       | 15             | 1.19                    |
| DICP         | DISCOUNT en \$ Step Up - Vto. 2033                       | 13               | 122,668,287             | 1.43                      | 84.10                       | 10             | 2.53                    |
| PR13         | Bono de Consolidación en \$ 6ta. Serie 2%                | 14               | 98,802,617              | 1.15                      | 85.25                       | 13             | 1.58                    |
| TVPA         | Valor Negociable Vinculado al PIB en u\$s Ley Argentina  | 15               | 76,603,894              | 0.89                      | 86.14                       | 22             | 0.81                    |
| TVY0         | Valor Neg. Vinc. al PIB en u\$s Ley N.Y. 2035 Cje. 2010  | 16               | 69,519,452              | 0.81                      | 86.95                       | 25             | 0.67                    |
| BP15         | Bono en u\$s 11.75% Pcia. de Bs. As. - Vto. 2015         | 17               | 68,432,698              | 0.80                      | 87.75                       | 17             | 1.03                    |
| PR14         | Bono de Consolidación en \$ 7ma. Serie                   | 18               | 58,630,404              | 0.68                      | 88.43                       | 23             | 0.80                    |
| PR12         | Bono de Consolidación en \$ 4ta. Serie 2%                | 19               | 57,615,241              | 0.67                      | 89.10                       | 19             | 0.86                    |
| DIY0         | DISCOUNT en u\$s Step Up Vto. 2033 Ley N.Y. - Canje 2010 | 20               | 57,405,811              | 0.67                      | 89.77                       | 18             | 0.88                    |
| L06M3        | Lebac Interna en \$ Vto. 06/03/2013                      | 21               | 53,323,268              | 0.62                      | 90.39                       | 47             | 0.11                    |
| PR15         | Bono de Consolidación en \$ 8va. Serie                   | 22               | 51,106,856              | 0.59                      | 90.98                       | 31             | 0.39                    |
| DIA0         | DISCOUNT en u\$s Step Up Vto. 2033 Ley Arg. - Canje 2010 | 23               | 43,786,528              | 0.51                      | 91.49                       | 30             | 0.50                    |
| BP21         | Bono en u\$s 10.875% Pcia. de Bs. As. - Vto. 2021        | 24               | 39,789,206              | 0.46                      | 91.95                       | 29             | 0.52                    |
| L11L2        | Lebac Interna en \$ Vto. 11/07/2012                      | 25               | 39,149,077              | 0.46                      | 92.41                       | 44             | 0.15                    |
| Otros        |  |                  | 652,574,487             | 7.60                      | 100.00                      |                | 13.17                   |
| <b>TOTAL</b> |  |                  | <b>8,596,101,323</b>    |                           |                             |                |                         |

**Participación Mensual  
(10 primeras especies)**

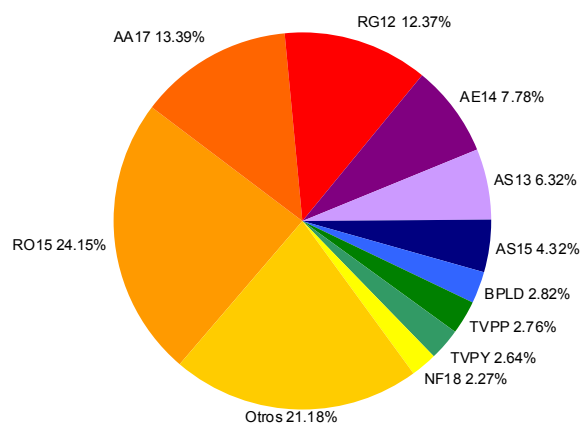

**Participación Anual  
(10 primeras especies)**

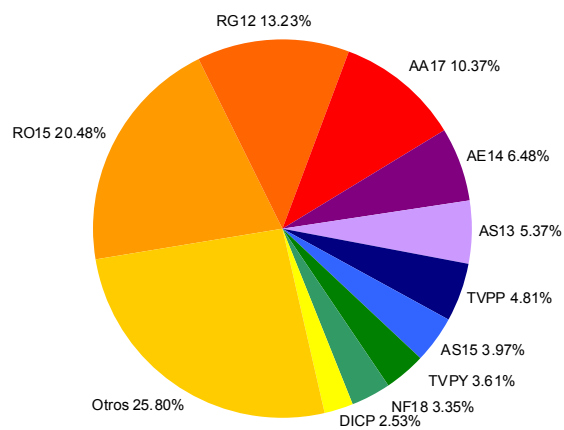

(\*) Incluye operaciones en contado y plazo firme de Títulos Públicos, negociación en bloque y cupones impagos. Las mismas se encuentran agrupadas por instrumento.

MERCADO DE CONCURRENCIA y RUEDA CONTINUA<sup>(\*)</sup>  
MENSUAL y ANUAL

| Código       | Instrumento  | Posición Mensual | Volumen Mensual (en \$) | Participación Mensual (%) | Participación Acumulada (%) | Posición Anual | Participación Anual (%) |
|--------------|--|------------------|-------------------------|---------------------------|-----------------------------|----------------|-------------------------|
| OCR11        | O.N. Cresud Clase 11                                       | 1                | 30,020,100              | 19.78                     | 19.78                       | 11             | 2.57                    |
| ONY13        | O.N. Tarjeta Naranja Clase 13 9% en U\$S - Vto. 28/01/2017 | 2                | 18,204,508              | 11.99                     | 31.77                       | 7              | 3.27                    |
| OIRX7        | O.N. IRSA Clase 2 Vto. 2020                                | 3                | 13,168,070              | 8.68                      | 40.45                       | 12             | 2.56                    |
| OHIY5        | O.N. Banco Hipotecario Regs. 9.75% V. 2016                 | 4                | 10,430,000              | 6.87                      | 47.32                       | 3              | 5.65                    |
| OINV1        | O.N. Inversora Juramento Clase 1                           | 5                | 10,143,000              | 6.68                      | 54.00                       | 10             | 2.77                    |
| OSUP4        | O.N. Grupo Supervielle Clase 4 TF en U\$S                  | 6                | 9,270,000               | 6.11                      | 60.11                       | 38             | 0.79                    |
| OAQY2        | O.N. Arcor Clase 1 7.25% vto. 09/11/2017                   | 7                | 7,952,193               | 5.24                      | 65.35                       | 9              | 2.90                    |
| OIRX6        | O.N. IRSA Clase 1 Vto. 2017                                | 8                | 7,707,500               | 5.08                      | 70.43                       | 23             | 1.66                    |
| OCS1V        | O.N. Confina Santa Fe C. Plazo Serie 1                     | 9                | 5,546,631               | 3.65                      | 74.08                       | 21             | 1.72                    |
| OPNY1        | O.N. Pan american Energy LLC Cl. 1 Vto. 07/05/2021         | 10               | 4,988,662               | 3.29                      | 77.37                       | 4              | 4.25                    |
| OTC61        | O.N. Tarjetas Cuyanas Clase 6 Serie 1 en U\$S              | 11               | 4,771,213               | 3.14                      | 80.51                       | 29             | 1.08                    |
| OPX22        | O.N. Petrobras Argentina 9.375% Vto. 2013                  | 12               | 3,462,581               | 2.28                      | 82.79                       | 33             | 0.92                    |
| OCIR4        | O.N. Cresud Serie 2 Clase 4 en U\$S                        | 13               | 3,432,758               | 2.26                      | 85.05                       | 57             | 0.29                    |
| OWER1        | O.N. Gregorio, Numo y Noel Werthein Serie 1                | 14               | 3,047,098               | 2.01                      | 87.06                       | 59             | 0.26                    |
| OBST2        | O.N. Banco de Servicios y Trans. Clase 2                   | 15               | 3,003,965               | 1.98                      | 89.04                       | 34             | 0.92                    |
| OIMX1        | O.N. Pescarmona 1ra Serie Vto. 22/10/2014 - Euroc.         | 16               | 2,151,788               | 1.42                      | 90.46                       | 48             | 0.43                    |
| OGPT3        | O.N. Gpat Cia. Financiera Serie 3                          | 17               | 2,042,280               | 1.35                      | 91.80                       | 68             | 0.18                    |
| OALU1        | O.N. Aluar Clase 1 T.V. Vto. 2014                          | 18               | 1,805,360               | 1.19                      | 92.99                       | 72             | 0.15                    |
| OTX11        | O.N. Transp. Gas del Sur Vto. 14/05/2017                   | 19               | 1,430,100               | 0.94                      | 93.93                       | 1              | 7.06                    |
| OLNX7        | O.N. Loma Negra Clase 1                                    | 20               | 1,404,553               | 0.93                      | 94.86                       | 71             | 0.16                    |
| OAPX2        | O.N. Alto Palermo Clase 1 Vto. 11/05/2017                  | 21               | 1,072,440               | 0.71                      | 95.57                       | 60             | 0.24                    |
| OHPX0        | O.N. Hidr. Piedra del Aguila Clase 1                       | 22               | 1,035,340               | 0.68                      | 96.25                       | 77             | 0.09                    |
| OROX4        | O.N. Banco Macro Clase 1 Canje Vto. 2036                   | 23               | 907,920                 | 0.60                      | 96.85                       | 58             | 0.26                    |
| OPX23        | O.N. Petrobras Argentina Vto. 2017                         | 24               | 899,450                 | 0.59                      | 97.44                       | 14             | 2.36                    |
| OCGM1        | O.N. CGM Leasing Argentina Serie 1 TV                      | 25               | 808,605                 | 0.53                      | 97.97                       | 39             | 0.79                    |
| Otras        |  |                  |                         |                           |                             |                | 56.67                   |
| <b>TOTAL</b> |  |                  | <b>151,785,383</b>      |                           |                             |                |                         |

Participación Mensual  
(10 primeras especies)

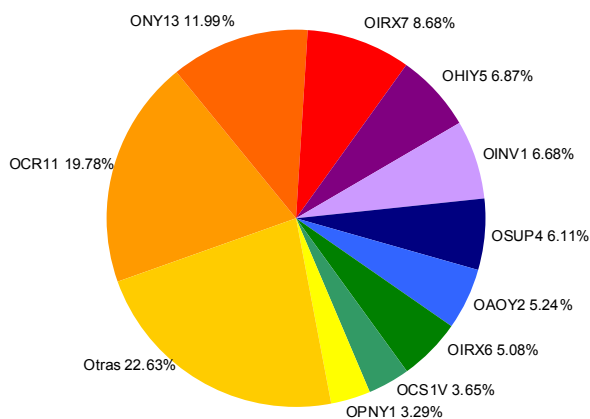

Participación Anual  
(10 primeras especies)

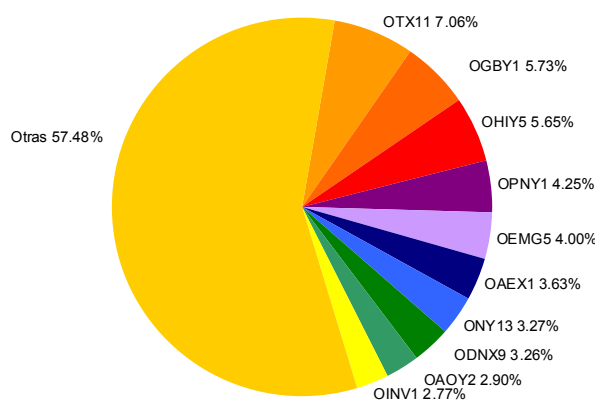

(\*) Incluye operaciones en contado y plazo firme de Obligaciones Negociables y cupones. Las mismas se encuentran agrupadas por instrumento.

MERCADO DE CONCURRENCIA y RUEDA CONTINUA<sup>(\*)</sup>  
MENSUAL y ANUAL

| Código       | Instrumento                                | Posición Mensual | Volumen Mensual (en \$) | Participación Mensual (%) | Participación Acumulada (%) | Posición Anual | Participación Anual (%) |
|--------------|--|------------------|-------------------------|---------------------------|-----------------------------|----------------|-------------------------|
| TOB50        | V.D.F. Consubono 50 Clase B                | 1                | 6,364,740               | 7.23                      | 7.23                        | 28             | 1.00                    |
| TCSB7        | V.D.F. Cartasur 7 Clase B                  | 2                | 5,612,760               | 6.38                      | 13.61                       | 25             | 1.05                    |
| TBV59        | V.D.F. Supervielle Creditos 59 TV Clase B  | 3                | 5,004,400               | 5.69                      | 19.30                       | 23             | 1.10                    |
| TPV11        | V.D.F. Pvcred 11 Clase A                   | 4                | 4,960,270               | 5.64                      | 24.94                       | 7              | 2.36                    |
| TAV16        | V.D.F. Aval Rural 16                       | 5                | 4,693,425               | 5.33                      | 30.28                       | 8              | 2.25                    |
| TLB32        | V.D.F. CMR Falabella 32 Clase B            | 6                | 4,145,320               | 4.71                      | 34.99                       | 29             | 0.98                    |
| CMDE6        | C.P. MUTUAL 17 DE ENERO 6                  | 7                | 3,811,195               | 4.33                      | 39.32                       | 18             | 1.31                    |
| TRB52        | V.D.F. Ribeiro 52 Clase B                  | 8                | 3,229,950               | 3.67                      | 42.99                       | 56             | 0.64                    |
| TTA18        | V.D.F. Columbia Tarjetas 18 Clase A        | 9                | 2,835,840               | 3.22                      | 46.22                       | 76             | 0.44                    |
| TRA53        | V.D.F. Riberiro 53 Clase A                 | 10               | 2,834,534               | 3.22                      | 49.44                       | 77             | 0.44                    |
| CNU12        | C.P. Tinuviel 12                           | 11               | 2,381,889               | 2.71                      | 52.14                       | 13             | 1.43                    |
| CACT6        | C.P. Tarjeta Actual 6                      | 12               | 2,322,957               | 2.64                      | 54.79                       | 6              | 2.40                    |
| CELE7        | C.P. Tarjeta Elebar 7                      | 13               | 2,086,074               | 2.37                      | 57.16                       | 91             | 0.33                    |
| CINU0        | C.P. Tinuviel 10                           | 14               | 2,037,773               | 2.32                      | 59.47                       | 59             | 0.61                    |
| TPUE3        | V.D.F. Puente Pymes 3                      | 15               | 2,014,102               | 2.29                      | 61.76                       | 95             | 0.32                    |
| TBV60        | V.D.F. Supervielle Creditos 60 TV Clase B  | 16               | 2,010,000               | 2.28                      | 64.05                       | 96             | 0.31                    |
| TDC78        | V.D.F. Secubono 78 Clase C                 | 17               | 1,808,438               | 2.06                      | 66.10                       | 100            | 0.28                    |
| TKA15        | V.D.F. Cuencred 15 Clase A                 | 18               | 1,566,516               | 1.78                      | 67.88                       | 109            | 0.25                    |
| CNU13        | C.P. Tinuviel Serie 13                     | 19               | 1,537,056               | 1.75                      | 69.63                       | 11             | 1.57                    |
| TBB86        | V.D.F. Consubond 86 Clase B                | 20               | 1,503,616               | 1.71                      | 71.34                       | 20             | 1.18                    |
| TNC12        | V.D.F. Tinuviel 12 Clase C                 | 21               | 1,490,141               | 1.69                      | 73.03                       | 1              | 4.64                    |
| CCNA2        | C.P. Centrocara 2                          | 22               | 1,455,622               | 1.65                      | 74.69                       | 38             | 0.75                    |
| TDB78        | V.D.F. Secubono 78 Clase B                 | 23               | 1,388,350               | 1.58                      | 76.27                       | 114            | 0.22                    |
| TUBA1        | V.D.F. Chubut Regallas Hidrocarbúrrferas 1 | 24               | 1,318,025               | 1.50                      | 77.76                       | 34             | 0.86                    |
| TBP14        | V.D.F. Pluralcoop 14 Clase B               | 25               | 1,265,198               | 1.44                      | 79.20                       | 120            | 0.20                    |
| Otros        |  |                  | 18,296,962              | 20.81                     | 100.00                      |                | 73.08                   |
| <b>TOTAL</b> |  |                  | <b>87,975,153</b>       |                           |                             |                |                         |

Participación Mensual  
(10 primeras especies)

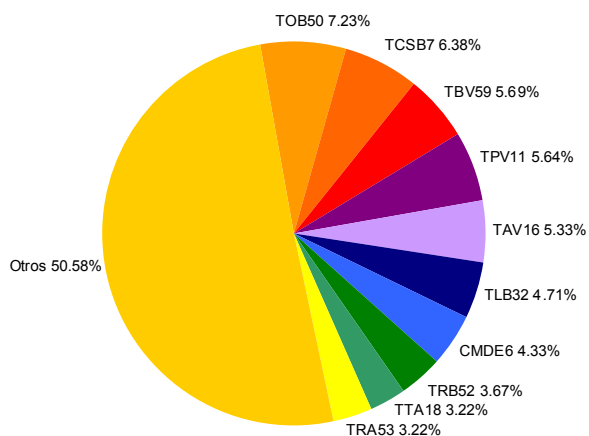

Participación Anual  
(10 primeras especies)

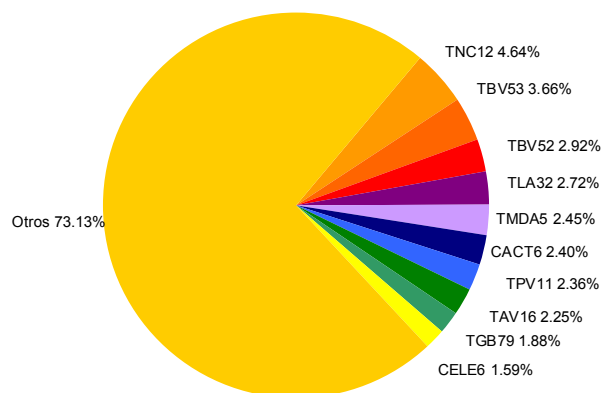

(\*) Incluye operaciones en contado y plazo firme de Fideicomisos Financieros. Las mismas se encuentran agrupadas por instrumento.

## ALUA - Aluar

| Descripción de la compañía                                  |                                | Balance No Consolidado (mill. \$)      |            | 31-Dic-11  | 31-Mar-12 |
|---|--------------------------------|--|------------|------------|-----------|
| Sector:   | Ind. Metalúrgica y Siderúrgica | Activo Corriente                       | 2,571      | 2,799      |           |
| Capital Social (\$):  | 2,500,000,000                  | Activo No Corriente                    | 4,932      | 4,941      |           |
| Fecha Cierre Ejercicio:                                     | 30 de Junio                    | Activo Total                           | 7,503      | 7,740      |           |
| <b>Indicadores Bursátiles</b>                               |                                | Pasivo Corriente                       | 1,206      | 1,492      |           |
| Cotización (\$):  | 2.65                           | Pasivo No Corriente                    | 1,154      | 1,109      |           |
| Volumen efectivo prom. diario (\$):                         | 450,940                        | Pasivo Total                           | 2,360      | 2,602      |           |
| Capitalización (mill. \$):                                  | 6,625                          | Patrimonio Neto                        | 5,143      | 5,138      |           |
| Ponderación en Merval (%):                                  | 2.58                           | Índice de Endeudamiento (%)            | 45.89      | 50.63      |           |
| Volatilidad - 40 ruedas (%):                                | 38.81                          | Índice de Solvencia                    | 3.18       | 2.98       |           |
| Cotización / Valor Libro (%):                               | 128.93                         | Índice de Liquidez                     | 2.13       | 1.88       |           |
| PER (Trailing):   | 19.48                          | <b>Estado de Resultados (mill. \$)</b> |            | 31-Dic-11  | 31-Mar-12 |
| Beta:   | 0.86                           | Ingresos de Explotación                | 2,704      | 3,484      |           |
| Free-Float (último balance)                                 | 27.42                          | Resultado de Explotación               | 458        | 655        |           |
| <b>Cotización (\$) y Volumen últimos 6 meses (mill. \$)</b> |                                | Resultado Ordinario                    | 149        | 144        |           |
|   |                                | <b>Result. Final del Período.</b>      | <b>149</b> | <b>144</b> |           |
|   |                                | Resultado/Pat. Neto (ROE) (%):         | 10.63      | 6.62       |           |

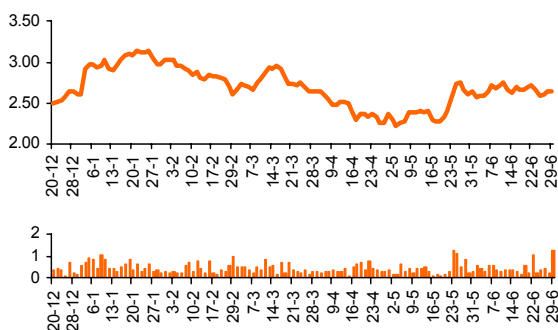

### Evolución Resultados Trimestrales Netos (mill. \$)

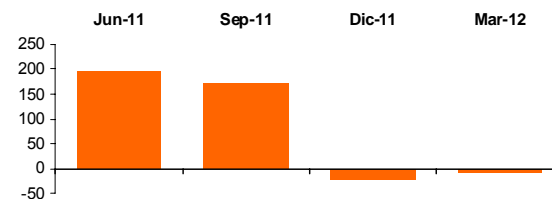

## APBR - Petróleo Brasileiro

| Descripción de la compañía                                  |                             | Balance No Consolidado (mill. \$)      |               | 31-Dic-11     | 31-Mar-12 |
|---|-----------------------------|--|---------------|---------------|-----------|
| Sector:   | Industria de Petróleo y Gas | Activo Corriente                       | 279,728       | 303,172       |           |
| Capital Social (\$):  | 31,293,940,911              | Activo No Corriente                    | 1,103,518     | 1,174,186     |           |
| Fecha Cierre Ejercicio:                                     | 31 de Diciembre             | Activo Total                           | 1,383,247     | 1,477,358     |           |
| <b>Indicadores Bursátiles</b>                               |                             | Pasivo Corriente                       | 157,481       | 158,221       |           |
| Cotización (\$):  | 61.20                       | Pasivo No Corriente                    | 458,767       | 506,297       |           |
| Volumen efectivo prom. diario (\$):                         | 2,586,276                   | Pasivo Total                           | 616,248       | 664,518       |           |
| Capitalización (mill. \$):                                  | 798,323                     | Patrimonio Neto                        | 766,999       | 812,840       |           |
| Ponderación en Merval (%):                                  | 5.91                        | Índice de Endeudamiento (%)            | 80.35         | 81.75         |           |
| Volatilidad - 40 ruedas (%):                                | 45.23                       | Índice de Solvencia                    | 2.24          | 2.22          |           |
| Cotización / Valor Libro (%):                               | 104.08                      | Índice de Liquidez                     | 1.78          | 1.92          |           |
| PER (Trailing):   | 10.38                       | <b>Estado de Resultados (mill. \$)</b> |               | 31-Dic-11     | 31-Mar-12 |
| Beta:   | 0.92                        | Ingresos de Explotación                | 563,725       | 158,657       |           |
| Free-Float (último balance)                                 | 51.68                       | Resultado de Explotación               | 178,315       | 48,566        |           |
| <b>Cotización (\$) y Volumen últimos 6 meses (mill. \$)</b> |                             | Resultado Ordinario                    | 76,440        | 22,617        |           |
|   |                             | <b>Result. Final del Período.</b>      | <b>76,909</b> | <b>22,105</b> |           |
|   |                             | Resultado/Pat. Neto (ROE) (%):         | 10.03         | 8.83          |           |

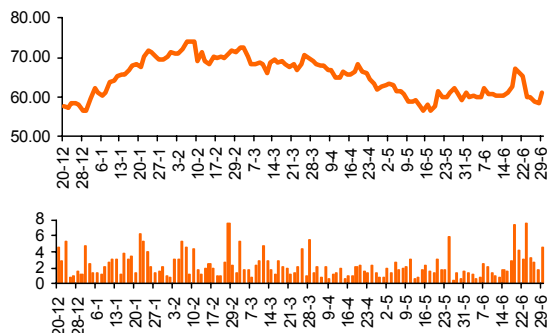

### Evolución Resultados Trimestrales Netos (mill. \$)

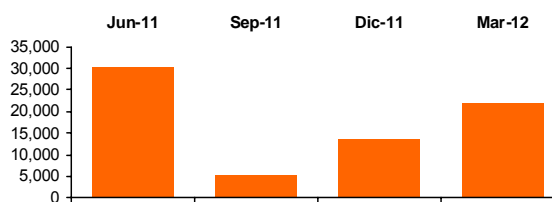

## BMA - Banco Macro

| Descripción de la compañía                                  | Balance No Consolidado (mill. \$) | 31-Dic-11                              | 31-Mar-12 |                                   |              |            |
|---|-----------------------------------|--|-----------|-----------------------------------|--------------|------------|
| Sector:   | Bancos                            | Activo Corriente                       | -         | -                                 |              |            |
| Capital Social (\$):  | 594,485,000                       | Activo No Corriente                    | -         | -                                 |              |            |
| Fecha Cierre Ejercicio:                                     | 31 de Diciembre                   | Activo Total                           | 38,283.23 | 41,483.86                         |              |            |
| <b>Indicadores Bursátiles</b>                               |                                   |  |           |                                   |              |            |
| Cotización (\$):  | 8.50                              | Pasivo Corriente                       | -         | -                                 |              |            |
| Volumen efectivo prom. diario (\$):                         | 2,346,730                         | Pasivo No Corriente                    | -         | -                                 |              |            |
| Capitalización (mill. \$):                                  | 5,053                             | Pasivo Total                           | 33,563.68 | 36,440.51                         |              |            |
| Ponderación en Merval (%):                                  | 9.55                              | Patrimonio Neto                        | 4,719.55  | 5,043.35                          |              |            |
| Volatilidad - 40 ruedas (%):                                | 47.70                             | Índice de Solvencia                    | 1.14      | 1.14                              |              |            |
| Cotización / Valor Libro (%):                               | 100.19                            | <b>Estado de Resultados (mill. \$)</b> |           | 31-Dic-11                         | 31-Mar-12    |            |
| PER (Trailing):   | 4.07                              | Ingresos de Explotación                | 4,243     | 1,404                             |              |            |
| Beta:   | 1.12                              | Resultado de Explotación               | 1,565     | 470                               |              |            |
| Free-Float (último balance)                                 | 60.32                             | Resultado Ordinario                    | 1,768     | 524                               |              |            |
| <b>Cotización (\$) y Volumen últimos 6 meses (mill. \$)</b> |                                   |  |           | <b>Result. Final del Período.</b> | <b>1,176</b> | <b>324</b> |
|   |                                   |  |           | Resultado/Pat. Neto (ROE) (%):    | 24.92        | 24.63      |

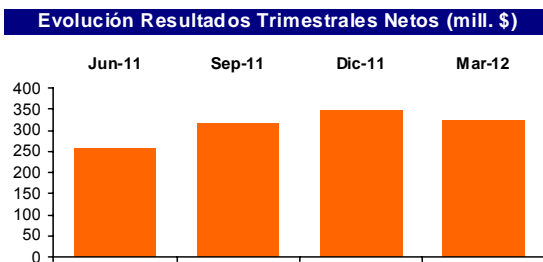
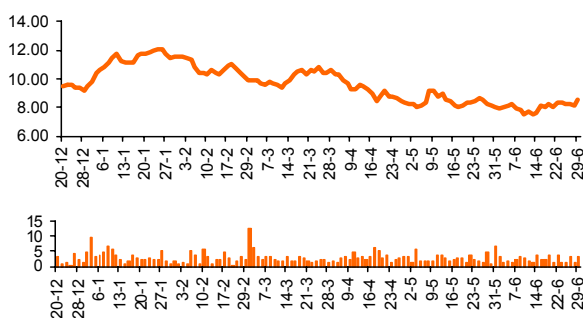

## CEPU2 - Central Puerto

| Descripción de la compañía                                  | Balance No Consolidado (mill. \$) | 31-Dic-11                              | 31-Mar-12 |                                   |            |           |
|---|-----------------------------------|--|-----------|-----------------------------------|------------|-----------|
| Sector:   | Gen. De Energía Eléctrica         | Activo Corriente                       | 723.88    | 573.53                            |            |           |
| Capital Social (\$):  | 88,506,000                        | Activo No Corriente                    | 853.33    | 1,148.50                          |            |           |
| Fecha Cierre Ejercicio:                                     | 31 de Diciembre                   | Activo Total                           | 1,577.20  | 1,722.03                          |            |           |
| <b>Indicadores Bursátiles</b>                               |                                   |  |           |                                   |            |           |
| Cotización (\$):  | 10.10                             | Pasivo Corriente                       | 442.21    | 400.18                            |            |           |
| Volumen efectivo prom. diario (\$):                         | 165,272                           | Pasivo No Corriente                    | 216.25    | 279.86                            |            |           |
| Capitalización (mill. \$):                                  | 894                               | Pasivo Total                           | 658.46    | 680.04                            |            |           |
| Ponderación en Merval (%):                                  | 1.00                              | Patrimonio Neto                        | 918.75    | 1,041.99                          |            |           |
| Volatilidad - 40 ruedas (%):                                | 60.24                             | Índice de Solvencia                    | 2.40      | 2.53                              |            |           |
| Cotización / Valor Libro (%):                               | 97.30                             | <b>Estado de Resultados (mill. \$)</b> |           | 30-Sep-11                         | 31-Dic-11  |           |
| PER (Trailing):   | 3.86                              | Ingresos de Explotación                | 1,908     | -12                               |            |           |
| Beta:   | 0.74                              | Resultado de Explotación               | 400       | -12                               |            |           |
| Free-Float (último balance)                                 | 40.91                             | Resultado Ordinario                    | 232       | -7                                |            |           |
| <b>Cotización (\$) y Volumen últimos 6 meses (mill. \$)</b> |                                   |  |           | <b>Result. Final del Período.</b> | <b>232</b> | <b>-7</b> |
|   |                                   |  |           | Resultado/Pat. Neto (ROE) (%):    | 24.25      | 15.79     |

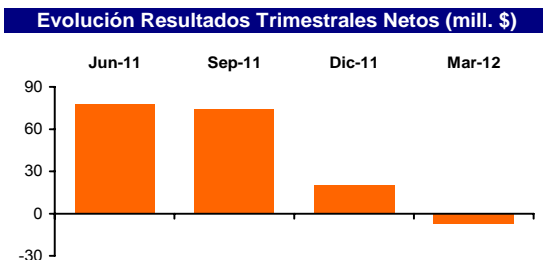
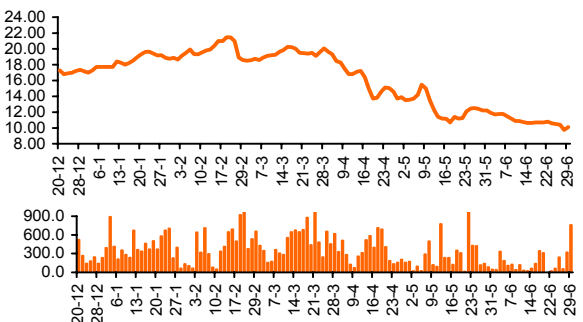

## COME - Comercial del Plata

| Descripción de la compañía                                  |                 | Balance No Consolidado (mill. \$)      |             | 31-Dic-11  | 31-Mar-12 |
|---|-----------------|--|-------------|------------|-----------|
| Sector:   | Holding         | Activo Corriente                       | 181.66      | 187.80     |           |
| Capital Social (\$):  | 260,431,000     | Activo No Corriente                    | 346.97      | 414.05     |           |
| Fecha Cierre Ejercicio:                                     | 31 de Diciembre | Activo Total                           | 528.62      | 601.84     |           |
| <b>Indicadores Bursátiles</b>                               |                 | Pasivo Corriente                       | 1,909.53    | 1,951.12   |           |
| Cotización (\$):  | 0.634           | Pasivo No Corriente                    | 0.91        | 0.86       |           |
| Volumen efectivo prom. diario (\$):                         | 762,722         | Pasivo Total                           | 1,910.44    | 1,951.99   |           |
| Capitalización (mill. \$):                                  | 165             | Patrimonio Neto                        | -1,381.82   | -1,350.15  |           |
| Ponderación en Merval (%):                                  | 1.75            | Índice de Solvencia                    | 0.28        | 0.31       |           |
| Volatilidad - 40 ruedas (%):                                | 51.40           | <b>Estado de Resultados (mill. \$)</b> |             | 31-Dic-11  | 31-Mar-12 |
| Cotización / Valor Libro (%):                               | -               | Ingresos de Explotación                | 218         | 8          |           |
| PER (Trailing):   | -               | Resultado de Explotación               | 218         | 6          |           |
| Beta:   | 0.89            | Resultado Ordinario                    | -380        | -29        |           |
| Free-Float (último balance)                                 | 77.71           | <b>Result. Final del Período.</b>      | <b>-380</b> | <b>-29</b> |           |
| <b>Cotización (\$) y Volumen últimos 6 meses (mill. \$)</b> |                 | Resultado/Pat. Neto (ROE) (%)          | -           | -          |           |

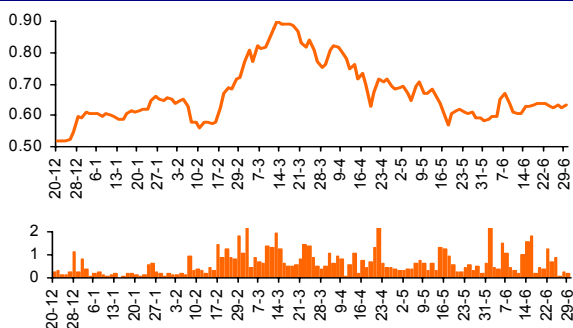

### Evolución Resultados Trimestrales Netos (mill. \$)

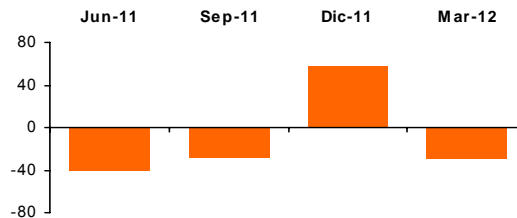

## EDN - Edenor

| Descripción de la compañía                                  |                           | Balance No Consolidado (mill. \$)      |             | 31-Dic-11  | 31-Mar-12 |
|---|---------------------------|--|-------------|------------|-----------|
| Sector:   | Dra. de Energía Eléctrica | Activo Corriente                       | 1,075.28    | 1,208.74   |           |
| Capital Social (\$):  | 897,043,000               | Activo No Corriente                    | 4,291.67    | 4,567.76   |           |
| Fecha Cierre Ejercicio:                                     | 31 de Diciembre           | Activo Total                           | 5,366.95    | 5,776.50   |           |
| <b>Indicadores Bursátiles</b>                               |                           | Pasivo Corriente                       | 1,075.79    | 1,269.07   |           |
| Cotización (\$):  | 0.71                      | Pasivo No Corriente                    | 2,976.64    | 3,166.73   |           |
| Volumen efectivo prom. diario (\$):                         | 297,478                   | Pasivo Total                           | 4,052.43    | 4,435.80   |           |
| Capitalización (mill. \$):                                  | 639                       | Patrimonio Neto                        | 1,314.52    | 1,340.70   |           |
| Ponderación en Merval (%):                                  | 2.45                      | Índice de Endeudamiento (%)            | 308.28      | 330.86     |           |
| Volatilidad - 40 ruedas (%):                                | 93.82                     | Índice de Solvencia                    | 1.32        | 1.30       |           |
| Cotización / Valor Libro (%):                               | 48.61                     | Índice de Liquidez                     | 1.00        | 0.95       |           |
| PER (Trailing):   | -                         | <b>Estado de Resultados (mill. \$)</b> |             | 31-Dic-11  | 31-Mar-12 |
| Beta:   | 1.13                      | Ingresos de Explotación                | 2,281       | 709        |           |
| Free-Float (último balance)                                 | 48.77                     | Resultado de Explotación               | 1,150       | 305        |           |
| <b>Cotización (\$) y Volumen últimos 6 meses (mill. \$)</b> |                           | Resultado Ordinario                    | -435        | -91        |           |
|   |                           | <b>Result. Final del Período.</b>      | <b>-435</b> | <b>-91</b> |           |
|   |                           | Resultado/Pat. Neto (ROE) (%)          | -33.12      | -37.13     |           |

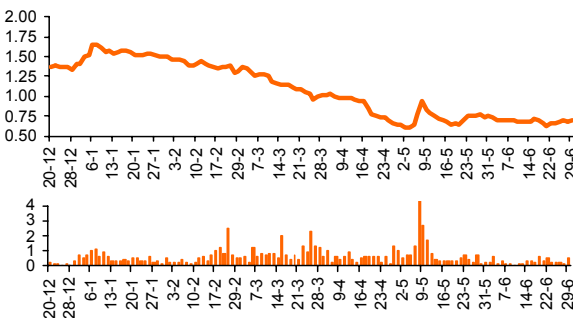

### Evolución Resultados Trimestrales Netos (mill. \$)

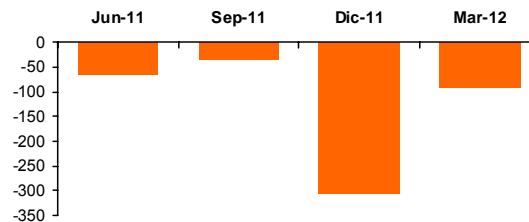

## ERAR - Siderar

| Descripción de la compañía                                  |                                | Balance No Consolidado (mill. \$)      |  | 31-Dic-11    | 31-Mar-12  |
|---|--------------------------------|--|--|--------------|------------|
| Sector:   | Ind. Metalúrgica y Siderúrgica | Activo Corriente                       |  | 5,073.89     | 4,761.74   |
| Capital Social (\$):  | 4,517,094,000                  | Activo No Corriente                    |  | 9,274.36     | 11,619.87  |
| Fecha Cierre Ejercicio:                                     | 31 de Diciembre                | Activo Total                           |  | 14,348.25    | 16,381.61  |
| <b>Indicadores Bursátiles</b>                               |                                | Pasivo Corriente                       |  | 3,516.19     | 3,593.46   |
| Cotización (\$):  | 1.71                           | Pasivo No Corriente                    |  | 935.67       | 1,521.49   |
| Volumen efectivo prom. diario (\$):                         | 1,248,804                      | Pasivo Total                           |  | 4,451.86     | 5,114.95   |
| Capitalización (mill. \$):                                  | 7,724                          | Patrimonio Neto                        |  | 9,896.40     | 11,266.66  |
| Ponderación en Merval (%):                                  | 6.32                           | Índice de Endeudamiento (%)            |  | 44.98        | 45.40      |
| Volatilidad - 40 ruedas (%):                                | 45.74                          | Índice de Solvencia                    |  | 3.22         | 3.20       |
| Cotización / Valor Libro (%):                               | 78.05                          | Índice de Liquidez                     |  | 1.44         | 1.33       |
| PER (Trailing):   | 5.76                           | <b>Estado de Resultados (mill. \$)</b> |  | 31-Dic-11    | 31-Mar-12  |
| Beta:   | 1.06                           | Ingresos de Explotación                |  | 12,125       | 2,845      |
| Free-Float (último balance)                                 | 39.06                          | Resultado de Explotación               |  | 2,652        | 509        |
| <b>Cotización (\$) y Volumen últimos 6 meses (mill. \$)</b> |                                | Resultado Ordinario                    |  | 1,341        | 308        |
|   |                                | <b>Result. Final del Período.</b>      |  | <b>1,341</b> | <b>308</b> |
|   |                                | Resultado/Pat. Neto (ROE) (%)          |  | 13.55        | 9.23       |

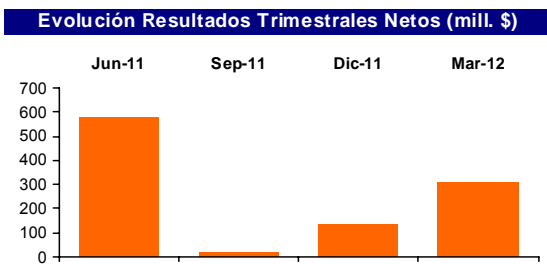
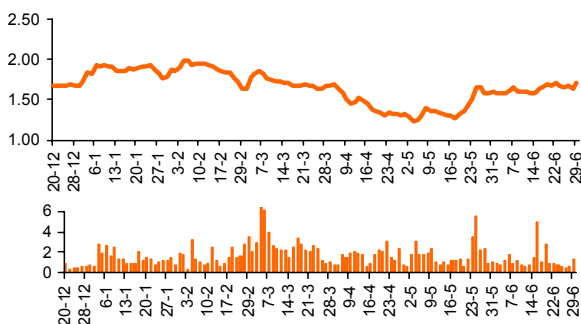

## FRAN - BBVA Banco Francés

| Descripción de la compañía                                  |                 | Balance No Consolidado (mill. \$)      |  | 31-Dic-11    | 31-Mar-12  |
|---|-----------------|--|--|--------------|------------|
| Sector:   | Bancos          | Activo Corriente                       |  | -            | -          |
| Capital Social (\$):  | 536,878,000     | Activo No Corriente                    |  | -            | -          |
| Fecha Cierre Ejercicio:                                     | 31 de Diciembre | Activo Total                           |  | 38,528.29    | 39,140.55  |
| <b>Indicadores Bursátiles</b>                               |                 | Pasivo Corriente                       |  | -            | -          |
| Cotización (\$):  | 7.50            | Pasivo No Corriente                    |  | -            | -          |
| Volumen efectivo prom. diario (\$):                         | 1,535,601       | Pasivo Total                           |  | 34,660.04    | 35,031.78  |
| Capitalización (mill. \$):                                  | 4,027           | Patrimonio Neto                        |  | 3,868.26     | 4,108.78   |
| Ponderación en Merval (%):                                  | 2.56            | Índice de Solvencia                    |  | 1.11         | 1.12       |
| Volatilidad - 40 ruedas (%):                                | 49.01           | <b>Estado de Resultados (mill. \$)</b> |  | 31-Dic-11    | 31-Mar-12  |
| Cotización / Valor Libro (%):                               | 98.00           | Ingresos de Explotación                |  | 3,751        | 1,267      |
| PER (Trailing):   | 3.83            | Resultado de Explotación               |  | 386          | 419        |
| Beta:   | 1.15            | Resultado Ordinario                    |  | 1,524        | 485        |
| Free-Float (último balance)                                 | 24.03           | <b>Result. Final del Período.</b>      |  | <b>1,006</b> | <b>241</b> |
| <b>Cotización (\$) y Volumen últimos 6 meses (mill. \$)</b> |                 | Resultado/Pat. Neto (ROE) (%)          |  | 26.00        | 25.57      |

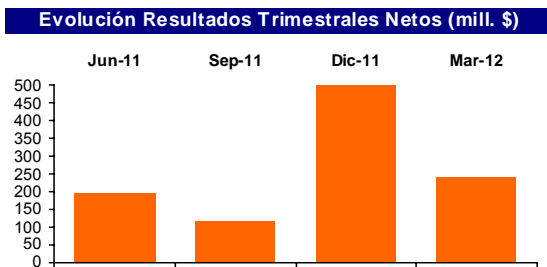
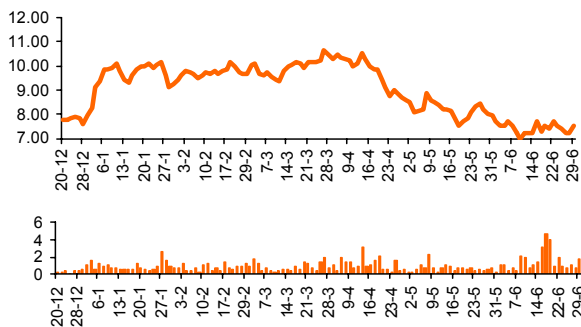

## GGAL - Grupo Financiero Galicia

| Descripción de la compañía          |                 | Balance No Consolidado (mill. \$)      | 31-Dic-11    | 31-Mar-12  |
|-------------------------------------|-----------------|--|--------------|------------|
| Sector:                             | Bancos          | Activo Corriente                       | 71.27        | 84.27      |
| Capital Social (\$):                | 1,241,407,000   | Activo No Corriente                    | 3,712.25     | 4,010.78   |
| Fecha Cierre Ejercicio:             | 31 de Diciembre | Activo Total                           | 3,783.52     | 4,095.04   |
| <b>Indicadores Bursátiles</b>       |                 |  |              |            |
| Cotización (\$):                    | 3.04            | Pasivo Corriente                       | 115.39       | 137.35     |
| Volumen efectivo prom. diario (\$): | 6,251,111       | Pasivo No Corriente                    | 116.51       | 124.34     |
| Capitalización (mill. \$):          | 2,919           | Pasivo Total                           | 231.91       | 261.70     |
| Ponderación en Merval (%):          | 25.46           | Patrimonio Neto                        | 3,551.62     | 3,833.35   |
| Volatilidad - 40 ruedas (%):        | 46.84           | Índice de Solvencia                    | 16.31        | 15.65      |
| Cotización / Valor Libro (%):       | 98.45           | <b>Estado de Resultados (mill. \$)</b> |              |            |
| PER (Trailing):                     | 3.25            | Ingresos de Explotación                | 1,153        | 294        |
| Beta:                               | 1.30            | Resultado de Explotación               | 1,153        | 294        |
| Free-Float (último balance)         | 77.35           | Resultado Ordinario                    | 1,107        | 282        |
|                                     |                 | <b>Result. Final del Período.</b>      | <b>1,107</b> | <b>282</b> |
|                                     |                 | Resultado/Pat. Neto (ROE) (%):         | 31.17        | 30.28      |

### Cotización (\$) y Volumen últimos 6 meses (mill. \$)

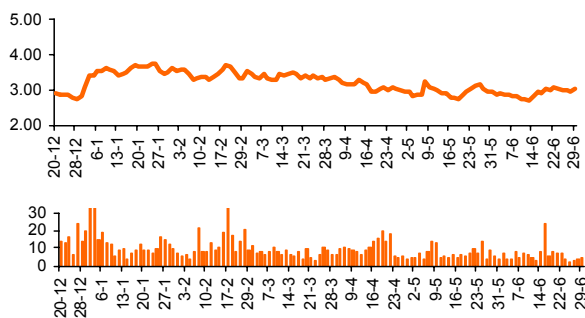

### Evolución Resultados Trimestrales Netos (mill. \$)

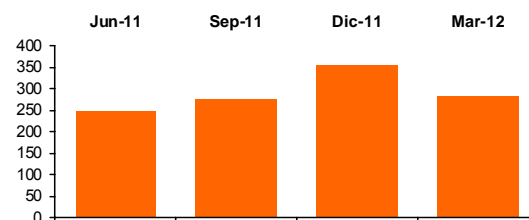

## MOLI - Molinos Rio de la Plata

| Descripción de la compañía          |                 | Balance No Consolidado (mill. \$)      | 31-Dic-11  | 31-Mar-12  |
|-------------------------------------|-----------------|--|------------|------------|
| Sector:                             | Alimentos       | Activo Corriente                       | 3,174.59   | 3,780.51   |
| Capital Social (\$):                | 250,448,000     | Activo No Corriente                    | 2,925.50   | 3,090.25   |
| Fecha Cierre Ejercicio:             | 31 de Diciembre | Activo Total                           | 6,100.09   | 6,870.75   |
| <b>Indicadores Bursátiles</b>       |                 |  |            |            |
| Cotización (\$):                    | 23.00           | Pasivo Corriente                       | 3,570.48   | 4,536.62   |
| Volumen efectivo prom. diario (\$): | 196,535         | Pasivo No Corriente                    | 1,159.18   | 1,007.78   |
| Capitalización (mill. \$):          | 5,760           | Pasivo Total                           | 4,729.65   | 5,544.39   |
| Ponderación en Merval (%):          | 1.85            | Patrimonio Neto                        | 1,370.44   | 1,326.36   |
| Volatilidad - 40 ruedas (%):        | 51.16           | Índice de Endeudamiento (%)            | 345.12     | 418.02     |
| Cotización / Valor Libro (%):       | 420.33          | Índice de Solvencia                    | 1.29       | 1.24       |
| PER (Trailing):                     | 20.77           | Índice de Liquidez                     | 0.89       | 0.83       |
| Beta:                               | 0.73            | <b>Estado de Resultados (mill. \$)</b> |            |            |
| Free-Float (último balance)         | 24.97           | Ingresos de Explotación                | 10,040     | 2,483      |
|                                     |                 | Resultado de Explotación               | 1,694      | 343        |
|                                     |                 | Resultado Ordinario                    | 277        | -32        |
|                                     |                 | <b>Result. Final del Período.</b>      | <b>277</b> | <b>-32</b> |
|                                     |                 | Resultado/Pat. Neto (ROE) (%):         | 20.24      | 11.40      |

### Cotización (\$) y Volumen últimos 6 meses (mill. \$)

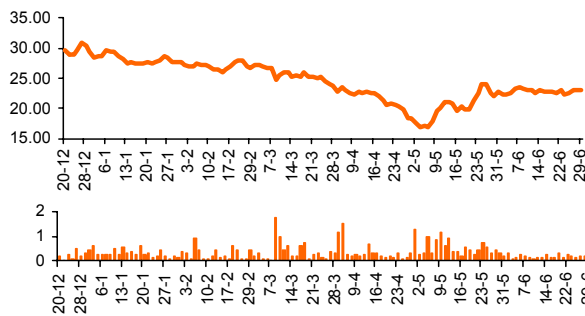

### Evolución Resultados Trimestrales Netos (mill. \$)

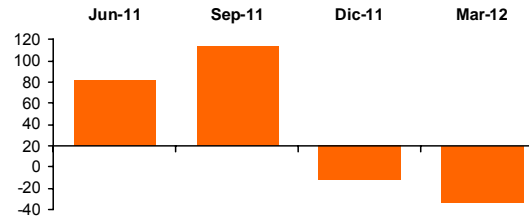

## PAMP - Pampa Energía

| Descripción de la compañía          |                 | Balance No Consolidado (mill. \$)      | 31-Dic-11   | 31-Mar-12  |
|-------------------------------------|-----------------|--|-------------|------------|
| Sector:                             | Holding         | Activo Corriente                       | 176.64      | 172.95     |
| Capital Social (\$):                | 1,314,310,895   | Activo No Corriente                    | 2,543.84    | 2,593.08   |
| Fecha Cierre Ejercicio:             | 31 de Diciembre | Activo Total                           | 2,720.48    | 2,766.03   |
| <b>Indicadores Bursátiles</b>       |                 |  |             |            |
| Cotización (\$):                    | 1.09            | Pasivo Corriente                       | 361.72      | 371.62     |
| Volumen efectivo prom. diario (\$): | 558,769         | Pasivo No Corriente                    | -           | -          |
| Capitalización (mill. \$):          | 1,433           | Pasivo Total                           | 361.72      | 371.62     |
| Ponderación en Merval (%):          | 3.61            | Patrimonio Neto                        | 2,358.77    | 2,394.41   |
| Volatilidad - 40 ruedas (%):        | 49.07           | Índice de Endeudamiento (%)            | 15.33       | 15.52      |
| Cotización / Valor Libro (%):       | 60.74           | Índice de Solvencia                    | 7.52        | 7.44       |
| PER (Trailing):                     | -               | Índice de Liquidez                     | 0.49        | 0.47       |
| Beta:                               | 0.71            | <b>Estado de Resultados (mill. \$)</b> |             |            |
| Free-Float (último balance)         | 77.28           | Ingresos de Explotación                | -303        | -25        |
|                                     |                 | Resultado de Explotación               | -303        | -25        |
|                                     |                 | Resultado Ordinario                    | -931        | -47        |
|                                     |                 | <b>Result. Final del Período.</b>      | <b>-931</b> | <b>-47</b> |
|                                     |                 | Resultado/Pat. Neto (ROE) (%):         | -39.48      | -41.49     |

**Cotización (\$) y Volumen últimos 6 meses (mill. \$)**

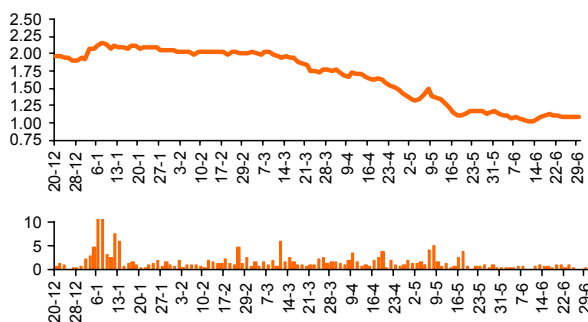

**Evolución Resultados Trimestrales Netos (mill. \$)**

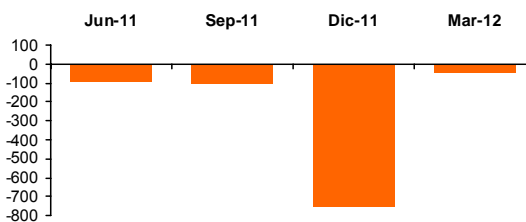

## PESA - Petrobras Argentina

| Descripción de la compañía          |                             | Balance No Consolidado (mill. \$)      | 31-Dic-11  | 31-Mar-12  |
|-------------------------------------|-----------------------------|--|------------|------------|
| Sector:                             | Industria de Petróleo y Gas | Activo Corriente                       | 4,548.00   | 4,922.00   |
| Capital Social (\$):                | 2,019,000,000               | Activo No Corriente                    | 12,919.00  | 12,988.00  |
| Fecha Cierre Ejercicio:             | 31 de Diciembre             | Activo Total                           | 17,467.00  | 17,910.00  |
| <b>Indicadores Bursátiles</b>       |                             |  |            |            |
| Cotización (\$):                    | 5.03                        | Pasivo Corriente                       | 2,674.00   | 2,758.00   |
| Volumen efectivo prom. diario (\$): | 1,280,200                   | Pasivo No Corriente                    | 4,422.00   | 4,664.00   |
| Capitalización (mill. \$):          | 5,078                       | Pasivo Total                           | 7,096.00   | 7,422.00   |
| Ponderación en Merval (%):          | 1.78                        | Patrimonio Neto                        | 10,371.00  | 10,488.00  |
| Volatilidad - 40 ruedas (%):        | 49.76                       | Índice de Endeudamiento (%)            | 68.42      | 70.77      |
| Cotización / Valor Libro (%):       | 48.97                       | Índice de Solvencia                    | 2.46       | 2.41       |
| PER (Trailing):                     | 7.21                        | Índice de Liquidez                     | 1.70       | 1.78       |
| Beta:                               | 0.72                        | <b>Estado de Resultados (mill. \$)</b> |            |            |
| Free-Float (último balance)         | 32.80                       | Ingresos de Explotación                | 11,310     | 2,595      |
|                                     |                             | Resultado de Explotación               | 2,535      | 650        |
|                                     |                             | Resultado Ordinario                    | 704        | 144        |
|                                     |                             | <b>Result. Final del Período.</b>      | <b>704</b> | <b>144</b> |
|                                     |                             | Resultado/Pat. Neto (ROE) (%):         | 6.79       | 1.86       |

**Cotización (\$) y Volumen últimos 6 meses (mill. \$)**

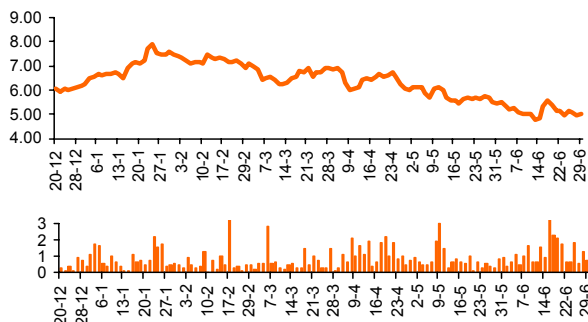

**Evolución Resultados Trimestrales Netos (mill. \$)**

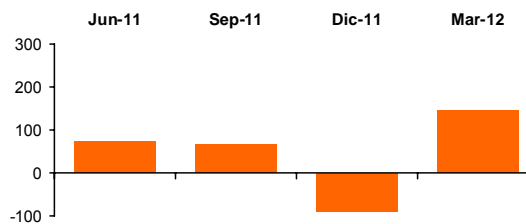

## TECO2 - Telecom Argentina

| Descripción de la compañía                                  |                    | Balance No Consolidado (mill. \$)      |              | 31-Dic-11  | 31-Mar-12 |
|---|--------------------|--|--------------|------------|-----------|
| Sector:   | Telecomunicaciones | Activo Corriente                       | 1,622.00     | 1,538.00   |           |
| Capital Social (\$):  | 984,000,000        | Activo No Corriente                    | 9,179.00     | 10,211.00  |           |
| Fecha Cierre Ejercicio:                                     | 31 de Diciembre    | Activo Total                           | 10,801.00    | 11,749.00  |           |
| <b>Indicadores Bursátiles</b>                               |                    | Pasivo Corriente                       | 2,114.00     | 1,972.00   |           |
| Cotización (\$):  | 15.40              | Pasivo No Corriente                    | 901.00       | 1,041.00   |           |
| Volumen efectivo prom. diario (\$):                         | 2,533,589          | Pasivo Total                           | 3,015.00     | 3,013.00   |           |
| Capitalización (mill. \$):                                  | 15,159             | Patrimonio Neto                        | 7,786.00     | 8,736.00   |           |
| Ponderación en Merval (%):                                  | 9.05               | Índice de Endeudamiento (%)            | 38.72        | 34.49      |           |
| Volatilidad - 40 ruedas (%):                                | 33.05              | Índice de Solvencia                    | 3.58         | 3.90       |           |
| Cotización / Valor Libro (%):                               | 173.53             | Índice de Liquidez                     | 0.77         | 0.78       |           |
| PER (Trailing):   | 6.08               | <b>Estado de Resultados (mill. \$)</b> |              | 31-Dic-11  | 31-Mar-12 |
| Beta:   | 0.75               | Ingresos de Explotación                | 6,209        | 1,665      |           |
| Free-Float (último balance)                                 | 45.26              | Resultado de Explotación               | 2,927        | 453        |           |
| <b>Cotización (\$) y Volumen últimos 6 meses (mill. \$)</b> |                    | Resultado Ordinario                    | 2,422        | 698        |           |
|   |                    | <b>Result. Final del Período.</b>      | <b>2,422</b> | <b>698</b> |           |
|   |                    | Resultado/Pat. Neto (ROE) (%):         | 31.11        | 28.53      |           |

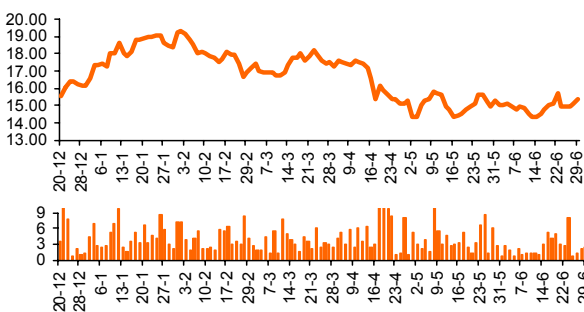

### Evolución Resultados Trimestrales Netos (mill. \$)

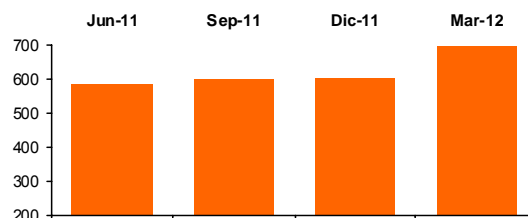

## TS - Tenaris

| Descripción de la compañía                                  |                                | Balance No Consolidado (mill. \$)      |              | 31-Dic-11    | 31-Mar-12 |
|---|--------------------------------|--|--------------|--------------|-----------|
| Sector:   | Ind. Metalúrgica y Siderúrgica | Activo Corriente                       | 27,538.80    | 29,477.61    |           |
| Capital Social (\$):  | 5,173,702,657                  | Activo No Corriente                    | 36,486.31    | 39,752.71    |           |
| Fecha Cierre Ejercicio:                                     | 31 de Diciembre                | Activo Total                           | 64,025.11    | 69,230.32    |           |
| <b>Indicadores Bursátiles</b>                               |                                | Pasivo Corriente                       | 10,353.93    | 11,520.58    |           |
| Cotización (\$):  | 113.50                         | Pasivo No Corriente                    | 5,543.72     | 6,703.26     |           |
| Volumen efectivo prom. diario (\$):                         | 11,426,896                     | Pasivo Total                           | 15,897.66    | 18,223.85    |           |
| Capitalización (mill. \$):                                  | 133,991                        | Patrimonio Neto                        | 48,127.45    | 51,006.47    |           |
| Ponderación en Merval (%):                                  | 21.26                          | Índice de Endeudamiento (%)            | 33.03        | 35.73        |           |
| Volatilidad - 40 ruedas (%):                                | 37.54                          | Índice de Solvencia                    | 4.03         | 3.80         |           |
| Cotización / Valor Libro (%):                               | 278.41                         | Índice de Liquidez                     | 2.66         | 2.56         |           |
| PER (Trailing):   | 21.89                          | <b>Estado de Resultados (mill. \$)</b> |              | 31-Dic-11    | 31-Mar-12 |
| Beta:   | 1.05                           | Ingresos de Explotación                | 42,956       | 11,471       |           |
| Free-Float (último balance)                                 | 39.55                          | Resultado de Explotación               | 8,162        | 2,481        |           |
| <b>Cotización (\$) y Volumen últimos 6 meses (mill. \$)</b> |                                | Resultado Ordinario                    | 6,120        | 1,987        |           |
|   |                                | <b>Result. Final del Período.</b>      | <b>6,120</b> | <b>1,987</b> |           |
|   |                                | Resultado/Pat. Neto (ROE) (%):         | 12.72        | 13.31        |           |

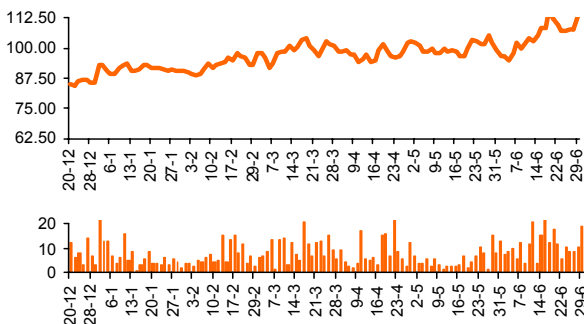

### Evolución Resultados Trimestrales Netos (mill. \$)

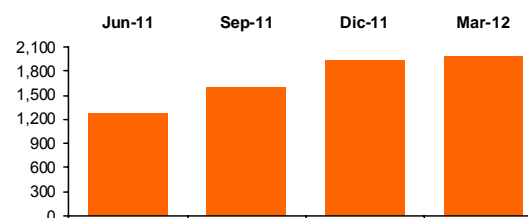

## YPFD - YPF

| Descripción de la compañía                                  |                 | Balance No Consolidado (mill. \$)      | 30-Sep-11    | 31-Dic-11    |
|---|-----------------|--|--------------|--------------|
| Sector:   | Petróleo        | Activo Corriente                       | 13,332.00    | 11,707.00    |
| Capital Social (\$):  | 3,933,000,000   | Activo No Corriente                    | 37,052.00    | 41,388.00    |
| Fecha Cierre Ejercicio:                                     | 31 de Diciembre | Activo Total                           | 50,384.00    | 53,095.00    |
| <b>Indicadores Bursátiles</b>                               |                 | Pasivo Corriente                       | 17,279.00    | 20,418.00    |
| Cotización (\$):  | 81.50           | Pasivo No Corriente                    | 12,342.00    | 13,942.00    |
| Volumen efectivo prom. diario (\$):                         | 4,938,642       | Pasivo Total                           | 29,621.00    | 34,360.00    |
| Capitalización (mill. \$):                                  | 32,055          | Patrimonio Neto                        | 20,763.00    | 18,735.00    |
| Ponderación en Merval (%):                                  | 4.86            | Índice de Endeudamiento (%)            | 142.66       | 183.40       |
| Volatilidad - 40 ruedas (%):                                | 64.48           | Índice de Solvencia                    | 1.70         | 1.55         |
| Cotización / Valor Libro (%):                               | 171.10          | Índice de Liquidez                     | 0.77         | 0.57         |
| PER (Trailing):   | 6.05            | <b>Estado de Resultados (mill. \$)</b> |              |              |
| Beta:   | 0.93            | Ingresos de Explotación                | 37,637       | 51,307       |
| Free-Float (último balance)                                 | 17.24           | Resultado de Explotación               | 10,172       | 12,904       |
| <b>Cotización (\$) y Volumen últimos 6 meses (mill. \$)</b> |                 | Resultado Ordinario                    | 4,506        | 5,296        |
|   |                 | <b>Result. Final del Período.</b>      | <b>4,506</b> | <b>5,296</b> |
|   |                 | Resultado/Pat. Neto (ROE) (%)          | 27.53        | 28.27        |

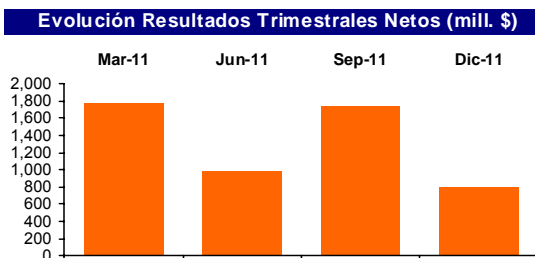
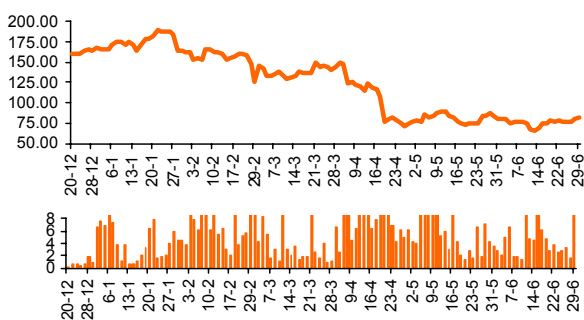

## BONOS CORTOS EN PESOS

### AE14 - BONAR en \$ BADLAR + 275 pbs. - Vto. 2014

| Datos al:                                 | 29-Jun-12 |
|---|-----------|
| Cotización (\$ c/100 VR.):                | 103.69    |
| TIR (% efectiva anual):                   | 15.46     |
| Duration Modificada:                      | 1.29      |
| Valor Técnico (\$ c/100 VN.):             | 102.64    |
| Valor Residual (%):                       | 100.00    |
| Paridad (%):                              | 101.02    |
| Volatilidad - 40 ruedas (%):              | 9.04      |
| Volumen efectivo prom. diario (mill. \$): | 7.92      |
| Presencia Bursátil MC (%):                | 3.67      |
| Ponderación Índice Bonos IAMC (%):        | 11.840    |

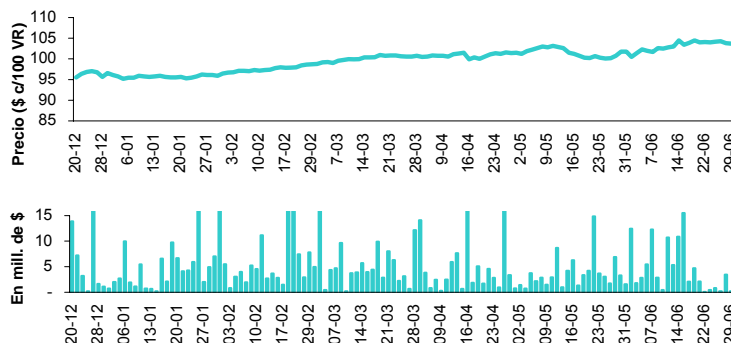

### AS15 - BONAR en \$ BADLAR + 300 pbs. - Vto. 2015

| Datos al:                                 | 29-Jun-12 |
|---|-----------|
| Cotización (\$ c/100 VR.):                | 126.50    |
| TIR (% efectiva anual):                   | 15.67     |
| Duration Modificada:                      | 1.54      |
| Valor Técnico (\$ c/100 VN.):             | 124.61    |
| Valor Residual (%):                       | 100.00    |
| Paridad (%):                              | 101.52    |
| Volatilidad - 40 ruedas (%):              | 8.54      |
| Volumen efectivo prom. diario (mill. \$): | 6.72      |
| Presencia Bursátil MC (%):                | 3.11      |
| Ponderación Índice Bonos IAMC (%):        | 6.206     |

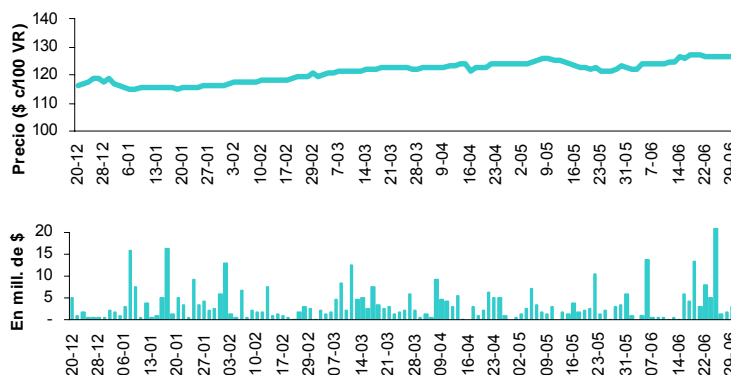

### PR12 - Bono de Consolidación en \$ 4ta. Serie 2% - Vto. 2016

| Datos al:                                 | 29-Jun-12 |
|---|-----------|
| Cotización (\$ c/100 VR.):                | 297.00    |
| TIR (% efectiva anual):                   | 8.22      |
| Duration Modificada:                      | 1.62      |
| Valor Técnico (\$ c/100 VN.):             | 113.12    |
| Valor Residual (%):                       | 34.48     |
| Paridad (%):                              | 90.53     |
| Volatilidad - 40 ruedas (%):              | 12.65     |
| Volumen efectivo prom. diario (mill. \$): | 1.10      |
| Presencia Bursátil MC (%):                | 0.51      |
| Ponderación Índice Bonos IAMC (%):        | 1.151     |

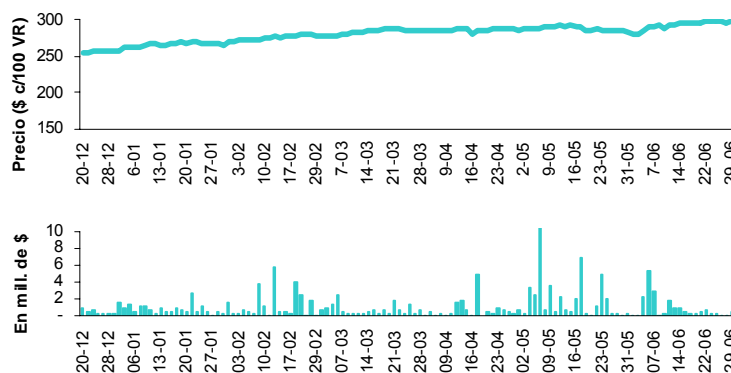

## BONOS CORTOS EN PESOS (cont.)

### PRE9 - Bono de Consolidación Previsional en \$ 4ta. Serie 2% - Vto. 2014

| Datos al:                                 | 29-Jun-12 |
|---|-----------|
| Cotización (\$ c/100 VR.):                | 215.00    |
| TIR (% efectiva anual):                   | 6.68      |
| Duration Modificada:                      | 0.89      |
| Valor Técnico (\$ c/100 VN.):             | 69.78     |
| Valor Residual (%):                       | 31.15     |
| Paridad (%):                              | 95.97     |
| Volatilidad - 40 ruedas (%):              | 7.83      |
| Volumen efectivo prom. diario (mill. \$): | 0.96      |
| Presencia Bursátil MC (%):                | 0.45      |
| Ponderación Índice Bonos IAMC (%):        | 0.627     |

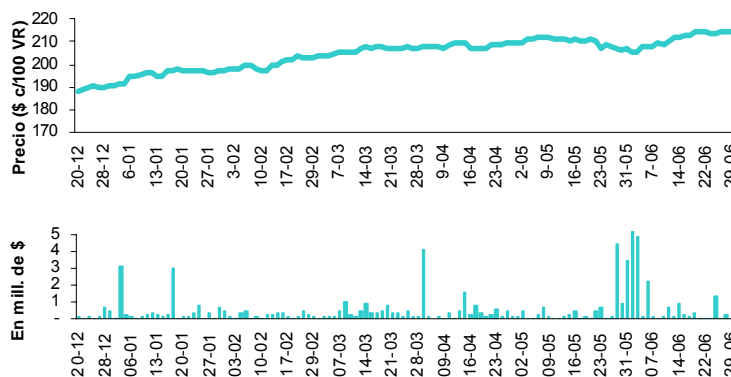

### NF18 - BOGAR 2018 en \$ 2%

| Datos al:                                 | 29-Jun-12 |
|---|-----------|
| Cotización (\$ c/100 VR.):                | 243.00    |
| TIR (% efectiva anual):                   | 10.63     |
| Duration Modificada:                      | 2.75      |
| Valor Técnico (\$ c/100 VN.):             | 179.84    |
| Valor Residual (%):                       | 58.60     |
| Paridad (%):                              | 79.18     |
| Volatilidad - 40 ruedas (%):              | 13.95     |
| Volumen efectivo prom. diario (mill. \$): | 6.01      |
| Presencia Bursátil MC (%):                | 2.79      |
| Ponderación Índice Bonos IAMC (%):        | 8.765     |

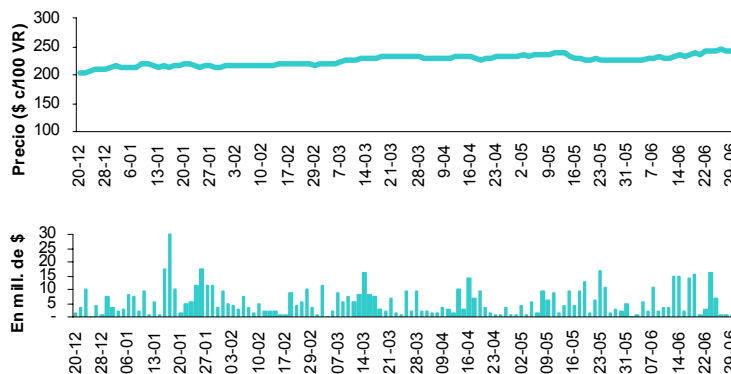

### PR14 - Bono de Consolidación \$ 7ma. Serie 7% - Vto. 2016

| Datos al:                                 | 29-Jun-12 |
|---|-----------|
| Cotización (\$ c/100 VR.):                | 91.80     |
| TIR (% efectiva anual):                   | 17.00     |
| Duration Modificada:                      | 2.50      |
| Valor Técnico (\$ c/100 VN.):             | 100.00    |
| Valor Residual (%):                       | 100.00    |
| Paridad (%):                              | 91.80     |
| Volatilidad - 40 ruedas (%):              | 10.73     |
| Volumen efectivo prom. diario (mill. \$): | 1.90      |
| Presencia Bursátil MC (%):                | 0.88      |
| Ponderación Índice Bonos IAMC (%):        | 2.204     |

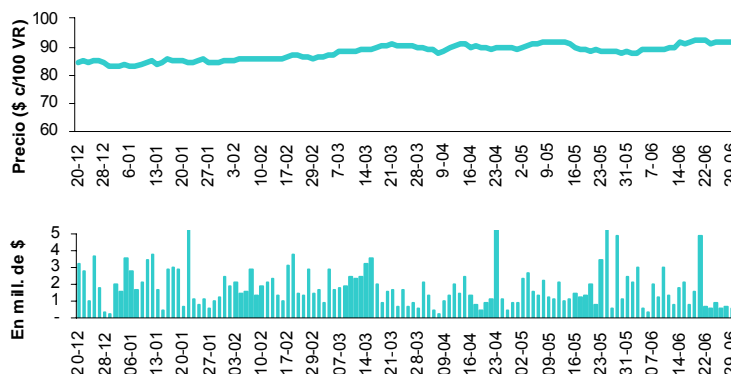

## BONOS CORTOS EN DÓLARES

### AS13 - BONAR VII en u\$s 7% - Vto. 2013

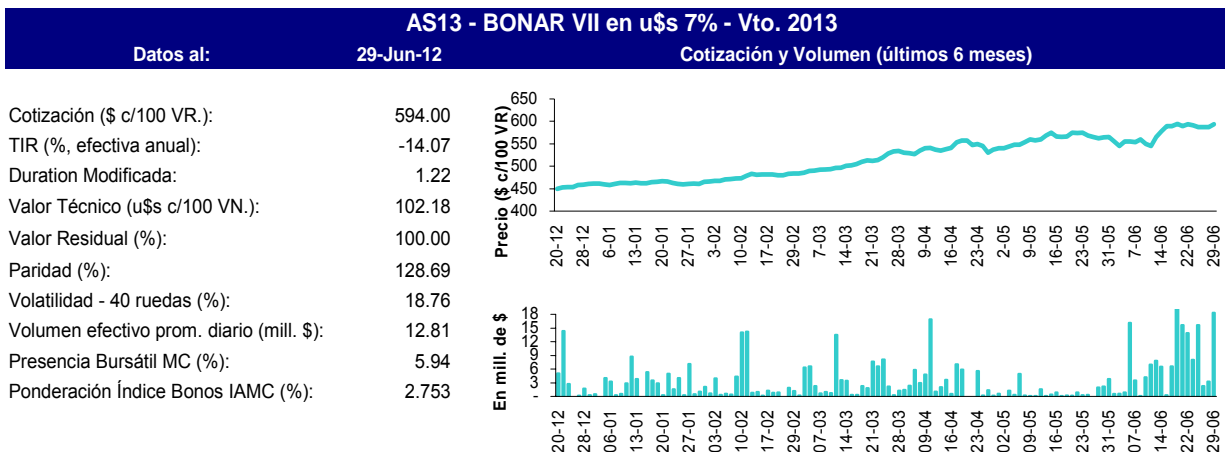

### RA13 - BODEN en u\$s Cupón Variable 1ra. Serie - Vto. 2013

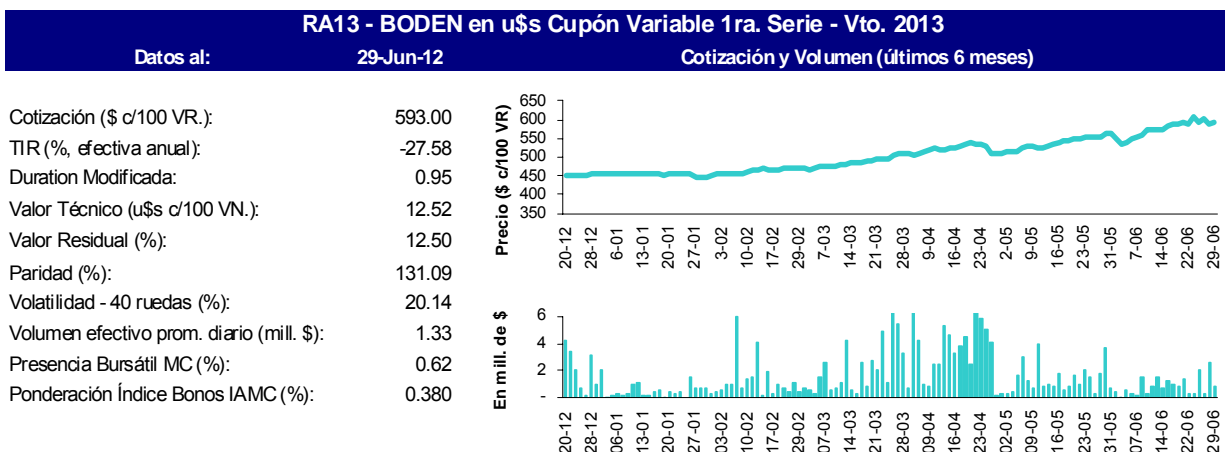

### RG12 - BODEN en u\$s Cupón Variable 1ra. Serie - Vto. 2012

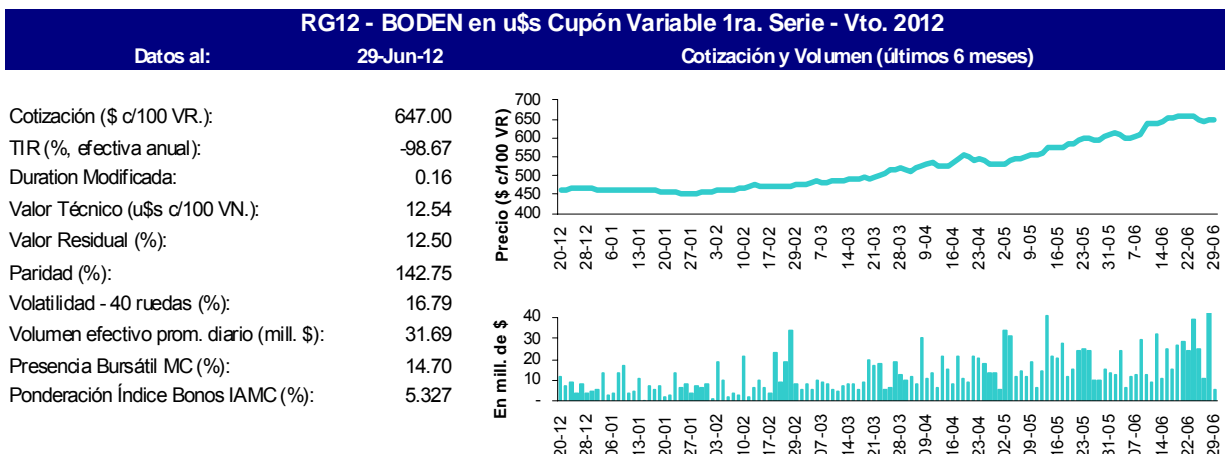

## BONOS LARGOS EN PESOS

### DICP - DISCOUNT en \$ Step Up - Vto. 2033

| Datos al:                                 | 29-Jun-12 |
|---|-----------|
| Cotización (\$ c/100 VR.):                | 118.50    |
| TIR (% efectiva anual):                   | 14.79     |
| Duration Modificada:                      | 7.59      |
| Valor Técnico (\$ c/100 VN.):             | 257.97    |
| Valor Residual (%):                       | 100.00    |
| Paridad (%):                              | 45.94     |
| Volatilidad - 40 ruedas (%):              | 23.49     |
| Volumen efectivo prom. diario (mill. \$): | 1.22      |
| Presencia Bursátil MC (%):                | 0.57      |
| Ponderación Índice Bonos IAMC (%):        | 8.725     |

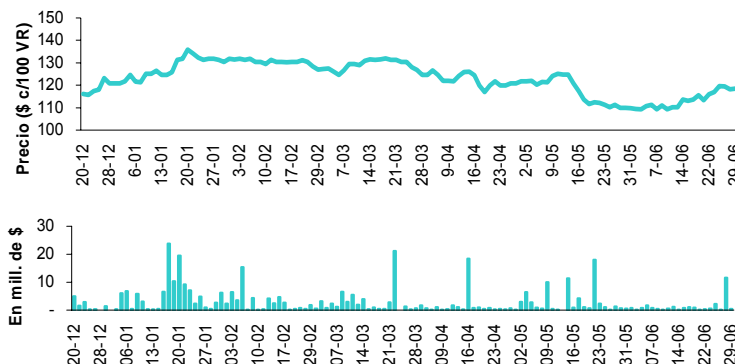

### PARP - PAR en \$ Step Up - Vto. 2038

| Datos al:                                 | 29-Jun-12 |
|---|-----------|
| Cotización (\$ c/100 VR.):                | 41.00     |
| TIR (% efectiva anual):                   | 12.36     |
| Duration Modificada:                      | 12.48     |
| Valor Técnico (\$ c/100 VN.):             | 209.12    |
| Valor Residual (%):                       | 100.00    |
| Paridad (%):                              | 19.61     |
| Volatilidad - 40 ruedas (%):              | 33.05     |
| Volumen efectivo prom. diario (mill. \$): | 0.24      |
| Presencia Bursátil MC (%):                | 0.11      |
| Ponderación Índice Bonos IAMC (%):        | 0.571     |

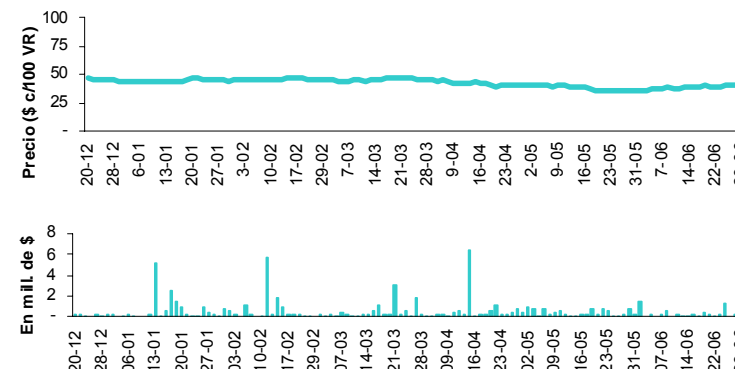

### PR13 - Bono de Consolidación en \$ 6ta. Serie 2% - Vto. 2024

| Datos al:                                 | 29-Jun-12 |
|---|-----------|
| Cotización (\$ c/100 VR.):                | 111.00    |
| TIR (% efectiva anual):                   | 16.60     |
| Duration Modificada:                      | 5.24      |
| Valor Técnico (\$ c/100 VN.):             | 244.33    |
| Valor Residual (%):                       | 100.00    |
| Paridad (%):                              | 45.43     |
| Volatilidad - 40 ruedas (%):              | 17.00     |
| Volumen efectivo prom. diario (mill. \$): | 2.34      |
| Presencia Bursátil MC (%):                | 1.09      |
| Ponderación Índice Bonos IAMC (%):        | 5.525     |

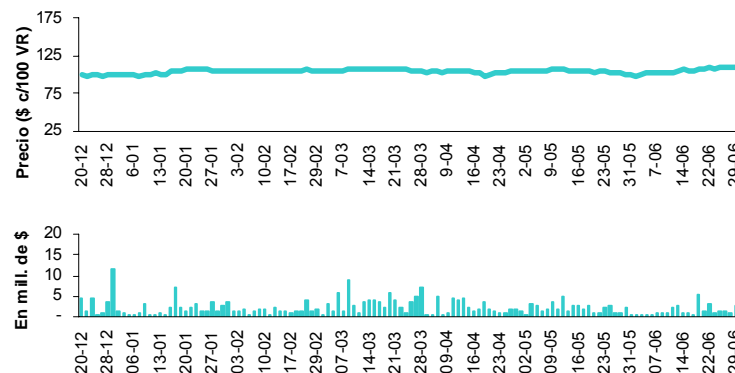

## BONOS LARGOS EN DÓLARES

### AA17 - BONAR X en U\$S 7% - Vto. 2017

| Datos al:                                 | 29-Jun-12 |
|---|-----------|
| Cotización (\$ c/100 VR.):                | 460.90    |
| TIR (% efectiva anual):                   | 6.98      |
| Duration Modificada:                      | 3.90      |
| Valor Técnico (u\$ c/100 VN.):            | 101.50    |
| Valor Residual (%):                       | 100.00    |
| Paridad (%):                              | 100.52    |
| Volatilidad - 40 ruedas (%):              | 25.52     |
| Volumen efectivo prom. diario (mill. \$): | 37.25     |
| Presencia Bursátil MC (%):                | 17.27     |
| Ponderación Índice Bonos IAMC (%):        | 12.021    |

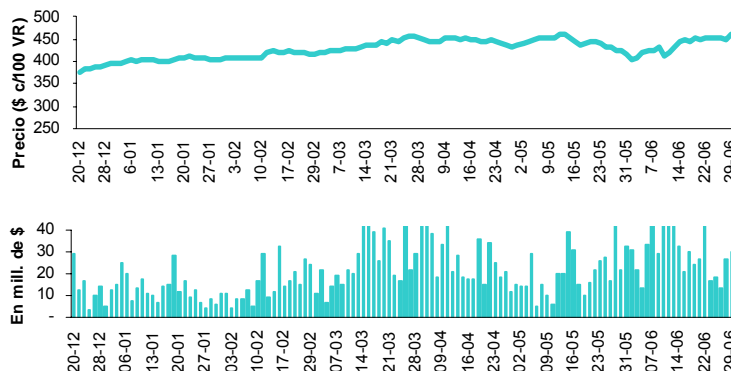

### PARA - PAR en U\$S Step Up Vto. 2038 Ley Arg.

| Datos al:                                 | 29-Jun-12 |
|---|-----------|
| Cotización (\$ c/100 VR.):                | 192.00    |
| TIR (% efectiva anual):                   | 9.89      |
| Duration Modificada:                      | 11.92     |
| Valor Técnico (u\$ c/100 VN.):            | 100.65    |
| Valor Residual (%):                       | 100.00    |
| Paridad (%):                              | 42.23     |
| Volatilidad - 40 ruedas (%):              | 35.17     |
| Volumen efectivo prom. diario (mill. \$): | 0.63      |
| Presencia Bursátil MC (%):                | 0.29      |
| Ponderación Índice Bonos IAMC (%):        | 0.597     |

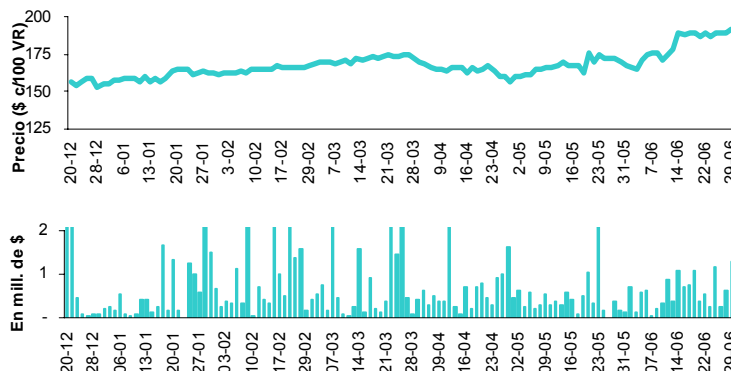

### RO15 - BODEN en U\$S 7% - Vto. 2015

| Datos al:                                 | 29-Jun-12 |
|---|-----------|
| Cotización (\$ c/100 VR.):                | 510.90    |
| TIR (% efectiva anual):                   | 3.32      |
| Duration Modificada:                      | 2.85      |
| Valor Técnico (u\$ c/100 VN.):            | 101.77    |
| Valor Residual (%):                       | 100.00    |
| Paridad (%):                              | 111.13    |
| Volatilidad - 40 ruedas (%):              | 21.64     |
| Volumen efectivo prom. diario (mill. \$): | 48.80     |
| Presencia Bursátil MC (%):                | 22.63     |
| Ponderación Índice Bonos IAMC (%):        | 23.568    |

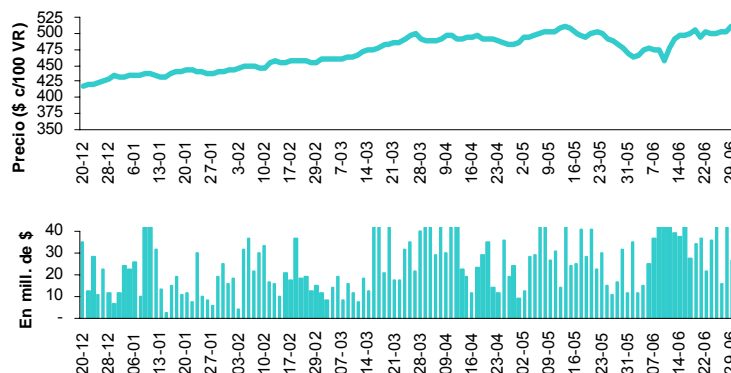

## BONOS LARGOS EN DÓLARES (cont.)

### DIA0 - DISCOUNT en U\$S Step Up Ley Arg.- Canje 2010 - Vto. 2033

Datos al: 29-Jun-12

Cotización y Volumen (últimos 6 meses)

|   |        |
|---|--------|
| Cotización (\$ c/100 VR.):                | 500.00 |
| TIR (% efectiva anual):                   | 10.83  |
| Duration Modificada:                      | 8.26   |
| Valor Técnico (u\$s c/100 VN.):           | 135.14 |
| Valor Residual (%):                       | 100.00 |
| Paridad (%):                              | 81.90  |
| Volatilidad - 40 ruedas (%):              | 16.83  |
| Volumen efectivo prom. diario (mill. \$): | 0.72   |
| Presencia Bursátil MC (%):                | 0.33   |
| Ponderación Índice Bonos IAMC (%):        | 0.840  |

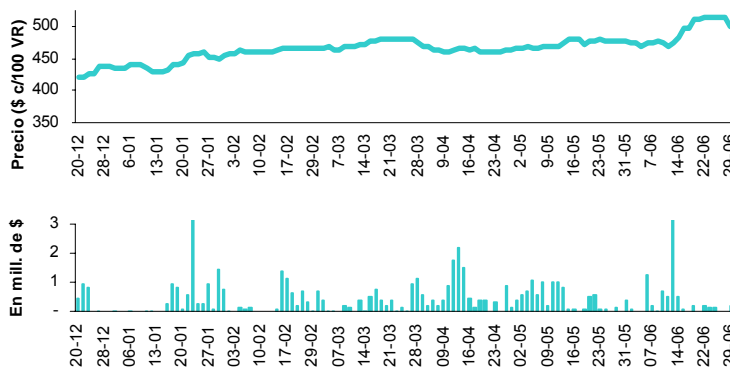

### DICA - DISCOUNT en U\$S Step Up Ley Arg. - Vto. 2033

Datos al: 29-Jun-12

Cotización y Volumen (últimos 6 meses)

|   |        |
|---|--------|
| Cotización (\$ c/100 VR.):                | 520.00 |
| TIR (% efectiva anual):                   | 10.34  |
| Duration Modificada:                      | 8.42   |
| Valor Técnico (u\$s c/100 VN.):           | 135.14 |
| Valor Residual (%):                       | 100.00 |
| Paridad (%):                              | 85.18  |
| Volatilidad - 40 ruedas (%):              | 15.31  |
| Volumen efectivo prom. diario (mill. \$): | 2.50   |
| Presencia Bursátil MC (%):                | 1.16   |
| Ponderación Índice Bonos IAMC (%):        | 2.807  |

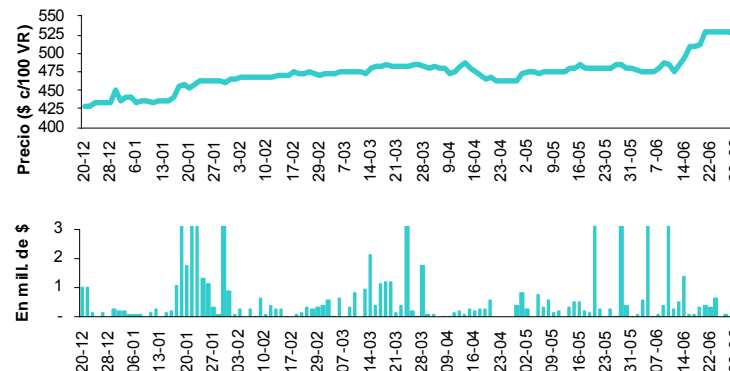

### DICY - DISCOUNT en U\$S Ley N. York

Datos al: 29-Jun-12

Cotización y Volumen (últimos 6 meses)

|   |        |
|---|--------|
| Cotización (\$ c/100 VR.):                | 582.62 |
| TIR (% efectiva anual):                   | 8.98   |
| Duration Modificada:                      | 8.87   |
| Valor Técnico (u\$s c/100 VN.):           | 135.14 |
| Valor Residual (%):                       | 100.00 |
| Paridad (%):                              | 95.43  |
| Volatilidad - 40 ruedas (%):              | -      |
| Volumen efectivo prom. diario (mill. \$): | 0.46   |
| Presencia Bursátil MC (%):                | 0.21   |
| Ponderación Índice Bonos IAMC (%):        | 4.377  |

