

# INFORME MENSUAL MAYO 2012

## ÍNDICE

### Equipo IAMC

**Director General:**

Pablo M. Aldazabal

**Directora Ejecutiva:**

Lic. Mónica Erpen

**Sector Economía:**

Lic. Ramiro Tosi

Lic. Mario Maydana

Act. Cecilia Piscitelli

**Sector Sistemas:**

An. María M. Rodríguez Míguez

Lic. Rosa Santantonio

Fernando Berástegui

**Asistentes:**

Mariana Casas

Lic. Alberto Pascual

Adriana Vidoni

**Instituto Argentino de  
Mercado de Capitales  
(IAMC)**

25 de Mayo 359/67 - 8º piso  
(C1002ABG) Buenos Aires  
Argentina

Tel.: 4316-6042/6036

Fax: 4316-6034

iamc@iamc.sba.com.ar

[www.iamc.sba.com.ar](http://www.iamc.sba.com.ar)

**Datos de la publicación:**

Año XV

Número 183

**Registro Propiedad Intelectual:**

188891

**Director de Publicación:**

Pablo M. Aldazabal

**Propietario:**

Mercado de Valores de  
Buenos Aires S.A. (MERVAL)

**Informe Bursátil**

Hechos destacados del mes	1
Evolución de Índices, Curva de rendimientos, Volúmenes negociados y Capitalización Bursátil	2
Rendimientos mensuales de acciones y bonos	5
Volúmenes negociados por instrumento	6
Dividendos en efectivo y otras acciones corporativas del mes	7
Servicios de amortización y renta de títulos públicos del mes	8
Capitalización bursátil por Sector	9
<i>Free Float</i> por Sector y por Empresa	10
Financiamiento a través del Mercado de Capitales	11
Indicadores Bursátiles de Argentina	12
Mercados Internacionales: bolsas, tipos de cambio y <i>commodities</i>	13

**Inversores Institucionales**

Composición de la cartera del FGS	14
Composición de la Cartera de los FCI	15

**Informe Macroeconómico**

Hechos destacados del mes	16
Sector fiscal e Industria manufacturera	16
Nivel de actividad, Ventas minoristas y Construcción	17
Índices de precios y Sector externo	18
Tipos de cambio e Intervención del BCRA	19
Depósitos por Tipo y Moneda	20
Préstamos, Reservas internacionales y Base monetaria	21
Tasas de interés	22

**Resumen de Indicadores macroeconómicos**

Argentina	23
Estados Unidos y Eurozona	24

**Anexos Estadísticos**

Resumen de Acciones: precios y volúmenes por especie	26
Resumen de Títulos Públicos: precios y volúmenes por especie	27
Presencia Bursátil por Instrumento	28
Análisis de Acciones (Panel Merval)	34
Análisis de Títulos Públicos (Índice de Bonos IAMC)	42

## HECHOS DESTACADOS MAYO 2012

- En mayo de 2012, el Índice Merval registró una baja del 0,7% medida en pesos, lo que implicó el segundo retroceso consecutivo, aunque de una cuantía sensiblemente inferior al mes pasado (-15,4%). En cuanto al Índice M.AR, subió 1%, también medido en pesos y revirtió la importante disminución del mes anterior (-20,8%). En dólares, ambos índices mostraron comportamientos similares: el Merval bajó 1,8% en tanto que el M.AR disminuyó 0,2%. Luego de esta nueva baja mensual, el Índice Merval medido en pesos acumula un retroceso durante el año 2012 del 8,4% (-11,7% en dólares). Por otra parte, el actual nivel del índice Merval (2.256,74 puntos) es el menor desde julio de 2010.
- El Índice de Bonos IAMC, medido en pesos, registró una variación negativa mensual de 1,8%, con comportamientos mixtos en sus subíndices. El Subíndice Corto en dólares fue el único que registró incrementos, al subir un notable 11,6%, en tanto que el Largo en dólares disminuyó 2,8%. En cuanto al Subíndice Corto en pesos experimentó una baja del 1%, mientras que el Subíndice de Bonos Largo en pesos disminuyó 7,7%. En la medición en dólares, el Índice de Bonos IAMC registró una variación negativa de 3%. En el acumulado del año 2012, el índice acumula alzas del 6% en pesos y 2% en dólares, respectivamente.
- El volumen total negociado durante mayo sumó \$19.662 millones, lo que implicó un incremento del 28,6% respecto al valor de abril y del 8,2% en la comparación interanual. Durante los primeros cinco meses de 2012, el volumen negociado sumó unos \$88.842 millones, anotando una suba del 44,1% respecto a igual período del año anterior.
- El volumen promedio diario operado en acciones durante mayo fue de \$42,5 millones, marcando una baja del 24,5% respecto al mes previo, en tanto que respecto a marzo de 2011 el volumen promedio diario de acciones subió un 9%.
- En mayo, el volumen promedio diario de títulos públicos sumó \$624,3 millones. Esta cifra representó una suba mensual del 7,4%. Con respecto al mismo mes de 2011, el promedio diario subió un 13,2%.
- En mayo de 2012, sólo 10 de las 25 acciones con mayor negociación registraron alzas de precios, mientras que las restantes 15 cayeron. Las acciones que registraron las mayores subas fueron Molinos (MOLI, +23,5%), Siderar (+21,2%) y Transener (TRAN, +20,3%). Entre las acciones con las mayores caídas de precios se destacaron: Pampa Energía (PAMP, -15,8%), Comercial del Plata (-15,21%) y Central Puerto (-12,2%).
- De los 25 títulos públicos más negociados durante mayo, sólo 5 registraron incrementos y los 23 restantes caídas en sus precios. Entre los bonos que más subieron, se destacaron los títulos denominados en dólares: el Boden 2012 (RG12) con un alza del 15,4%, el Boden 2013 (RA13) con una suba del 10,4% y el Bono Par ley argentina (PARA) que subió 5%. Entre los títulos de peor performance se anotaron las unidades vinculadas al PIB: la denominada en pesos (TVPP) cayó 14,2% en tanto que las denominadas en dólares (TVPA y TVPY) registraron descensos del 10,8% y 10,4%, respectivamente.
- Al 31/05/2012, la capitalización bursátil de las empresas domésticas sumaba \$140.450 millones, mientras que la medición en dólares totalizaba U\$S 31.385 millones. Medida en pesos, la capitalización de las empresas domésticas subió 1,6% respecto a fin de abril y registró un retroceso del 42,8% por debajo del guarismo de mayo de 2011.

## ÍNDICES BURSÁTILES

Mes	Índice Merval							
	Medido en Pesos				Medido en Dólares			
	Valor	m/m	a/a	2012	Valor	m/m	a/a	2012
May-12	2,256.74	-0.7%	-33.4%	-8.4%	504.75	-1.8%	-39.6%	-11.7%

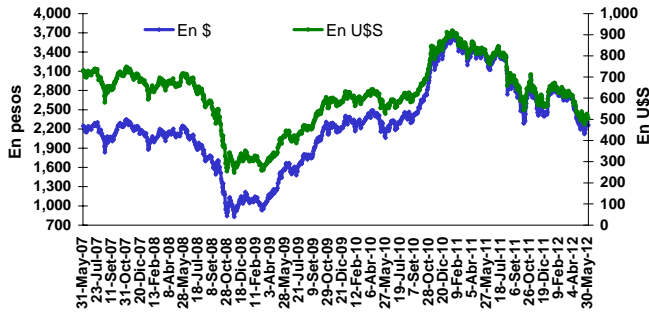

Mes	Volatilidad del Índice Merval						
	Nivel actual y periodos previos (fdp)				Variaciones en p.p		
	Valor	1m	6m	12m	1m	6m	12m
May-12	29.9%	23.1%	42.2%	16.4%	6.8	-12.3	13.5

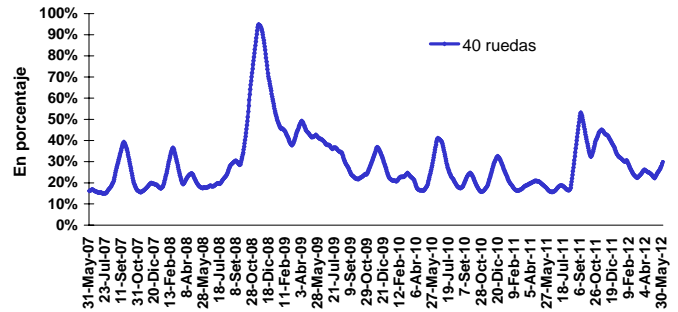

Mes	Índice M.AR							
	Medido en Pesos				Medido en Dólares			
	Valor	m/m	a/a	2012	Valor	m/m	a/a	2012
May-12	1,619.69	1.0%	-41.3%	-14.9%	362.27	-0.2%	-46.7%	-18.1%

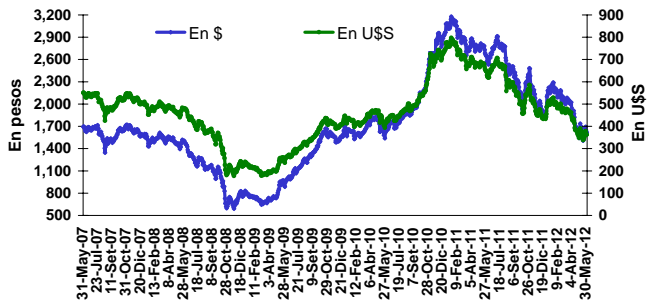

Mes	Volatilidad del Índice M.AR						
	Nivel actual y periodos previos (fdp)				Variaciones en p.p		
	Valor	1m	6m	12m	1m	6m	12m
May-12	37.9%	27.7%	39.5%	17.4%	10.3	-1.6	20.5

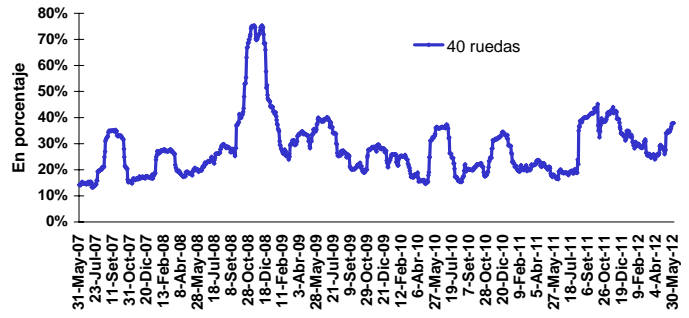

Mes	Índice de Bonos IAMC							
	Medido en Pesos				Medido en Dólares			
	Valor	m/m	a/a	2012	Valor	m/m	a/a	2012
May-12	1,406	-1.8%	9.9%	6.0%	314.54	-3.0%	0.5%	2.0%

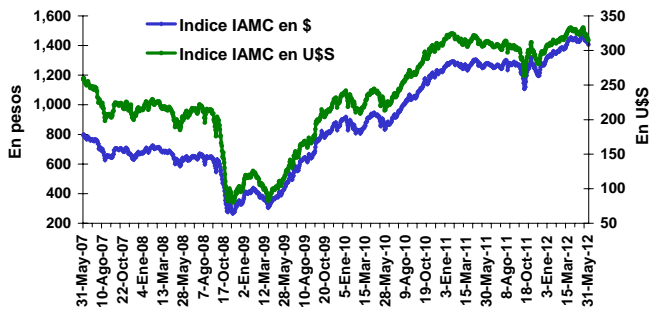

Mes	Volatilidad del Índice de Bonos IAMC						
	Nivel actual y periodos previos (fdp)				Variaciones en p.p		
	Valor	1m	6m	12m	1m	6m	12m
May-12	7.9%	7.0%	22.3%	9.1%	0.9	-14.3	-1.1

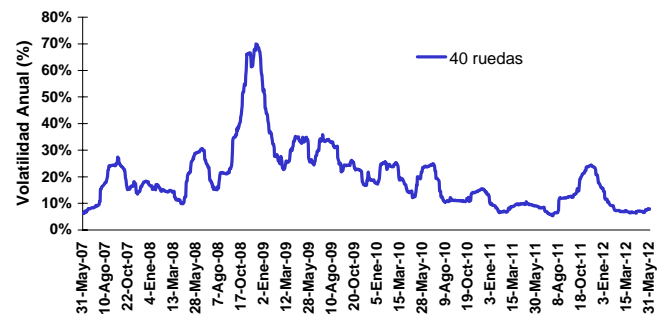

### CURVAS DE RENDIMIENTOS

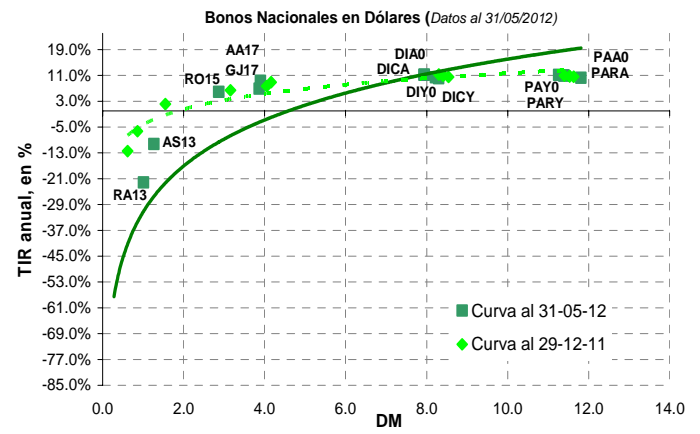
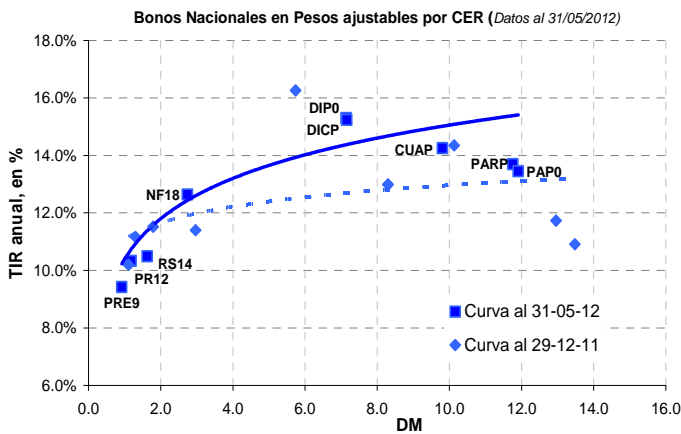
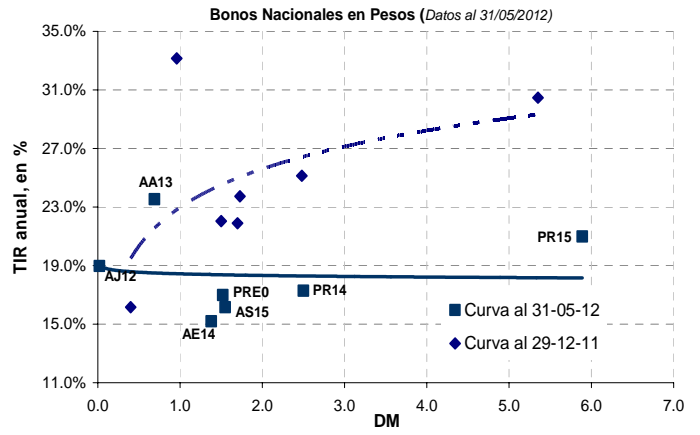
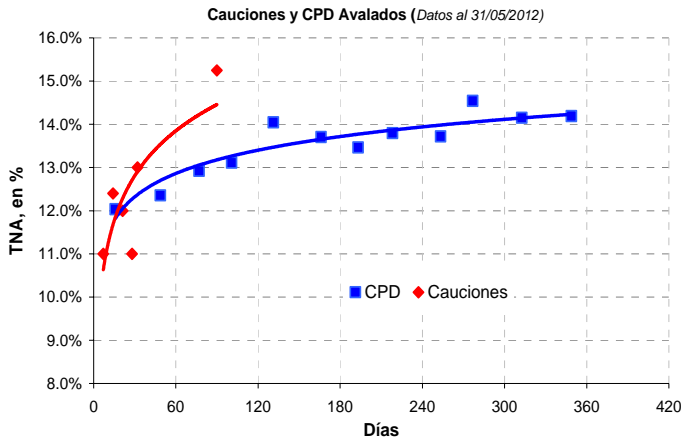

### CAPITALIZACIÓN BURSÁTIL TOTAL Y DOMÉSTICA

Mes	Capitalización bursátil total							
	Medida en Pesos				Medida en Dólares			
	Mill. \$	m/m	a/a	2001	Mill. U\$S	m/m	a/a	2001
May-12	1,746,615	-7.3%	-16.8%	807.3%	390,305	-8.4%	-23.9%	102.8%

Mes	Capitalización bursátil de las empresas domésticas							
	Medida en Pesos				Medida en Dólares			
	Mill. \$	m/m	a/a	2001	Mill. U\$S	m/m	a/a	2001
May-12	140,450	1.6%	-42.8%	320.7%	31,385	0.3%	-47.7%	-6.0%

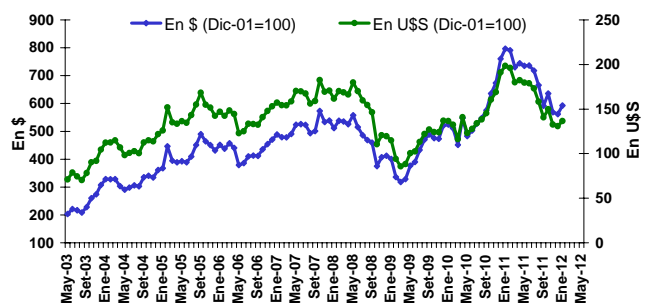
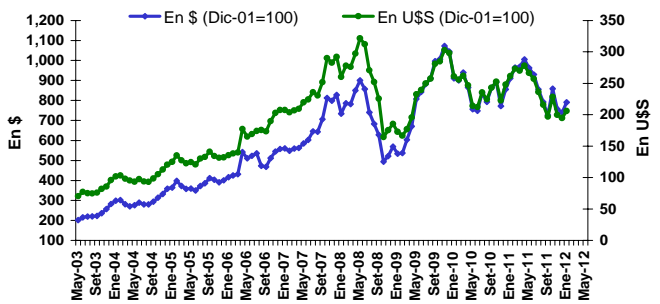

## DISTRIBUCIÓN DEL VOLUMEN NEGOCIADO

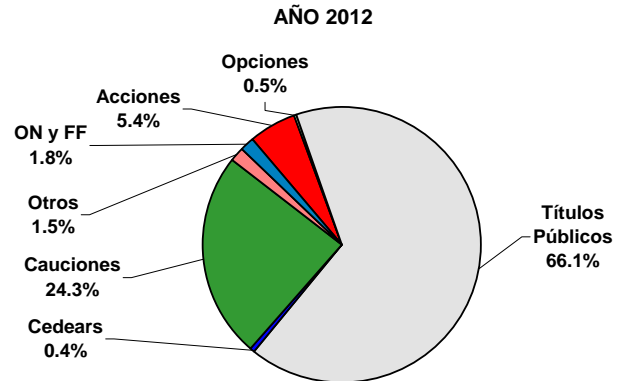
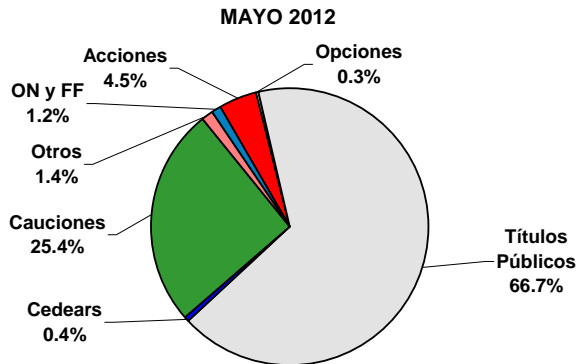

## VOLUMEN PROMEDIO DIARIO: ACCIONES y TÍTULOS PÚBLICOS

Volumen negociado en Acciones - Promedio diario (mill. de \$)				
May-12	m/m	a/a	Acum. 2012	Var. Acum.
42.5	-24.5%	9.0%	48.8	-13.4%

Volumen negociado en Títulos Públicos - Promedio diario (mill. de \$)					
Mes	MC	RC	Total	m/m	a/a
May-12	191.6	432.7	624.3	7.4%	13.2%

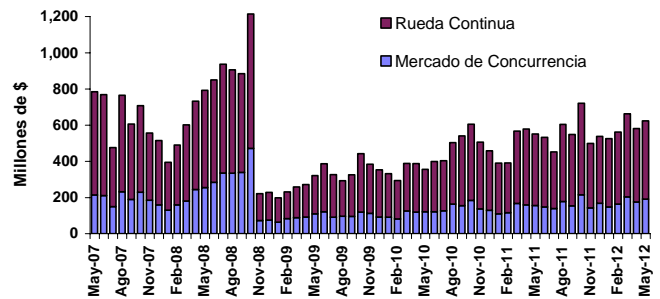
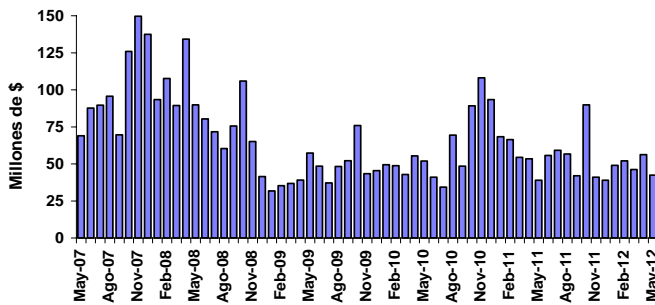

## VOLUMEN PROMEDIO DIARIO: CEDEARs y CPD

Volumen negociado en CEDEARs - Promedio diario (mill. de \$)				
May-12	m/m	a/a	Acum. 2012	Var. Acum.
4.1	-7.7%	-21.0%	3.6	-30.6%

Volumen negociado en CPD - Promedio diario (mill. de \$)				
May-12	m/m	a/a	Acum. 2012	Var. Acum.
7.6	28.5%	47.9%	6.6	42.5%

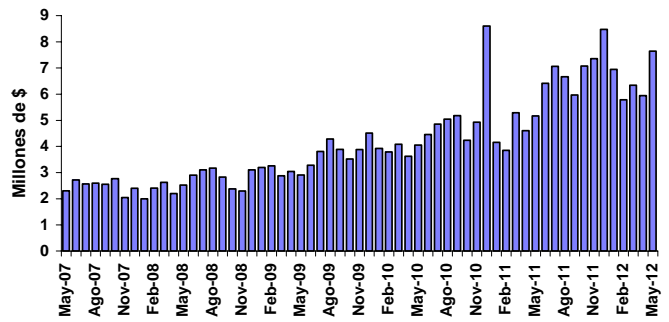
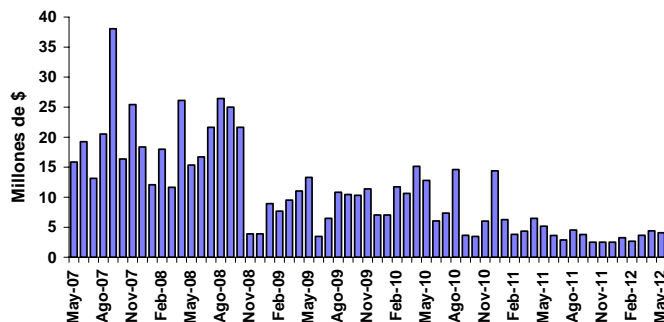

25 ACCIONES MÁS NEGOCIADAS (\*)

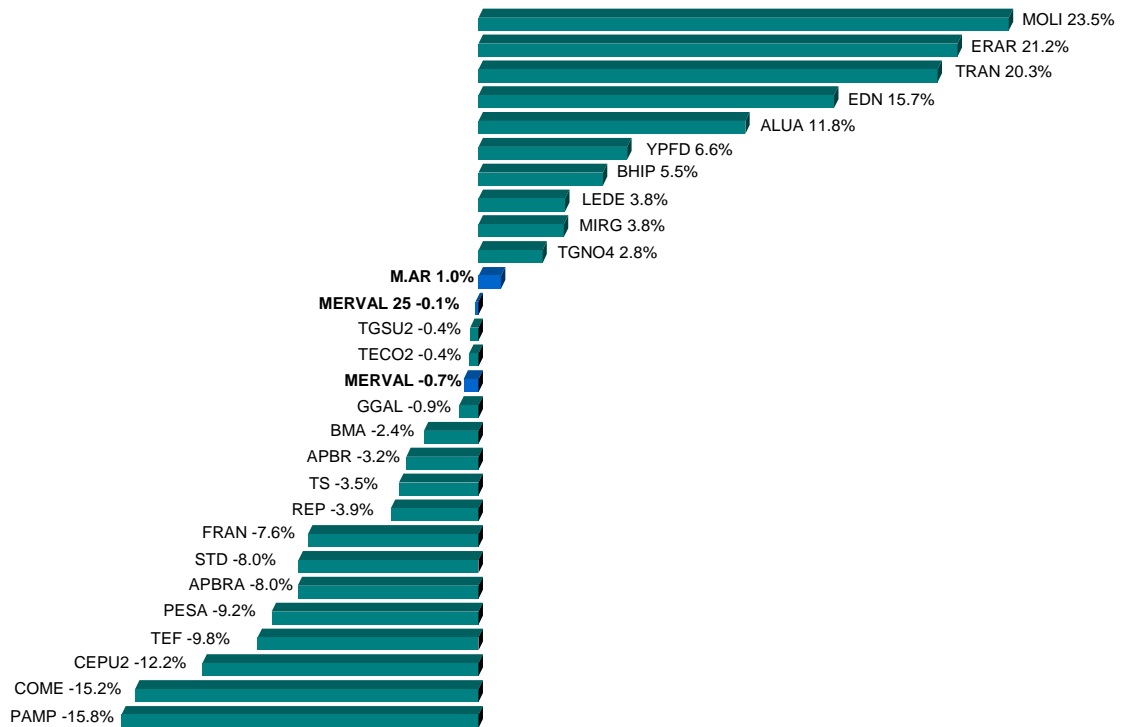

25 TÍTULOS PÚBLICOS MÁS NEGOCIADOS (\*)

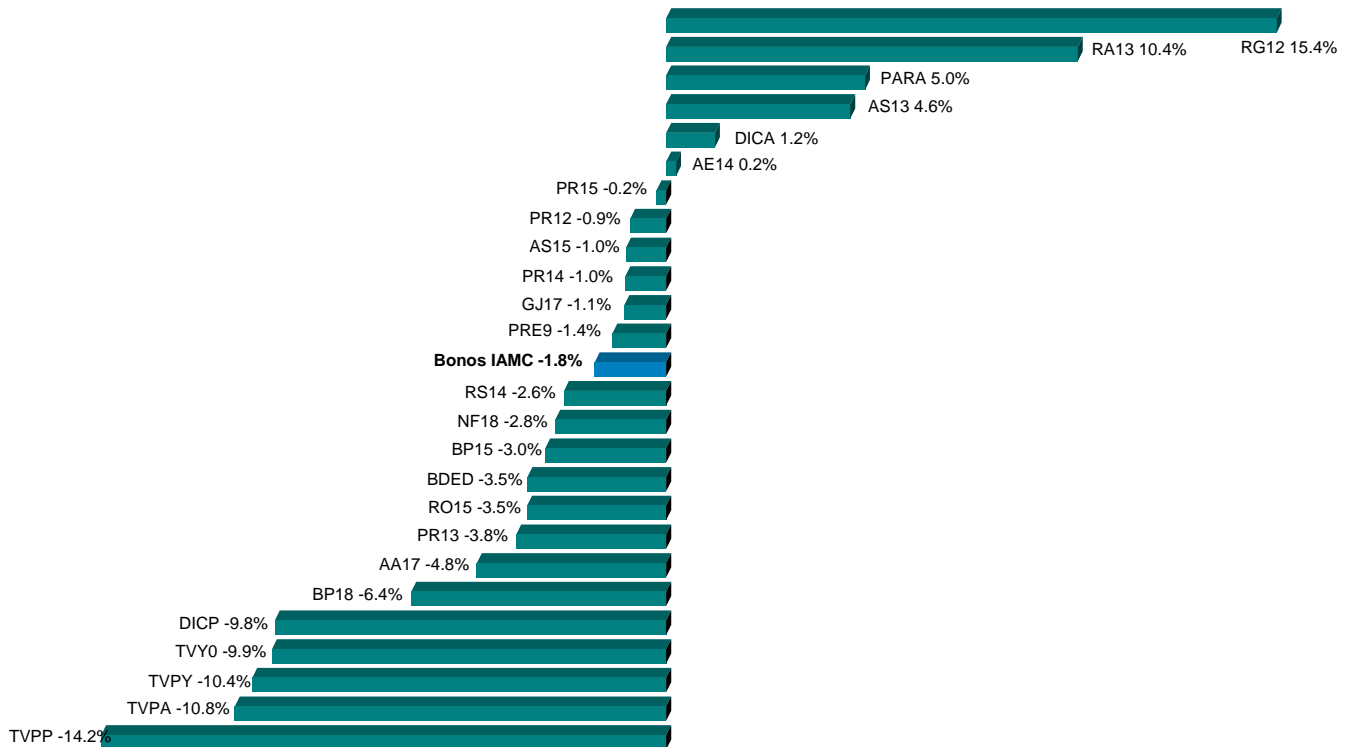

(\*) Se consideran las especies sólo en su plazo estándar de negociación.

## VOLÚMENES EFECTIVOS NEGOCIADOS

MERCADO CONCURRENCIA	Mayo 2012	Abril 2012	Mayo 2011
Acciones	891,645,349	956,024,110	818,172,702
Cedears	85,870,405	75,277,690	108,729,806
Títulos Públicos	4,022,738,399	2,977,333,717	3,271,185,965
Obligaciones Negociables	31,217,799	73,565,764	117,946,643
Cheques de Pago Diferido	160,410,197	106,990,143	108,460,431
Fideicomisos Financieros	93,040,538	59,245,547	51,600,349
Certificados de Participación	15,532,807	9,798,128	6,907,665
Valores de Deuda Fiduciaria	77,507,731	49,447,420	44,692,684
Warrants	2,271	1,260	27,107
Cauciones y Pases	4,968,547,870	3,810,754,537	4,825,308,024
Opciones	61,048,668	45,959,792	80,790,013
Préstamos	125,876,303	96,395,798	162,732,712
<b>TOTAL M. CONCURRENCIA</b>	<b>10,440,397,799</b>	<b>8,201,548,358</b>	<b>9,544,953,751</b>
Ejercicios <sup>2</sup>	13,484,721	71,587,974	23,306,444
Venta en Corto <sup>2</sup>	9,570,004	4,716,237	1,890,683
<b>RUEDA CONTINUA</b>			
Títulos Públicos	9,087,646,022	6,905,161,583	8,310,881,256
Obligaciones Negociables	74,545,008	119,553,637	261,459,866
Fideicomisos Financieros	34,562,617	43,243,085	31,013,854
Certificados de Participación	16,057,916	12,124,613	7,524,718
Valores de Deuda Fiduciaria	18,504,701	31,118,472	23,489,136
Cauciones y Pases	30,727,225	18,244,007	16,977,076
<b>TOTAL R. CONTÍNUA</b>	<b>9,227,480,871</b>	<b>7,086,202,312</b>	<b>8,620,332,051</b>
<b>VOLUMEN TOTAL</b>	<b>19,667,878,669</b>	<b>15,287,750,670</b>	<b>18,165,285,803</b>

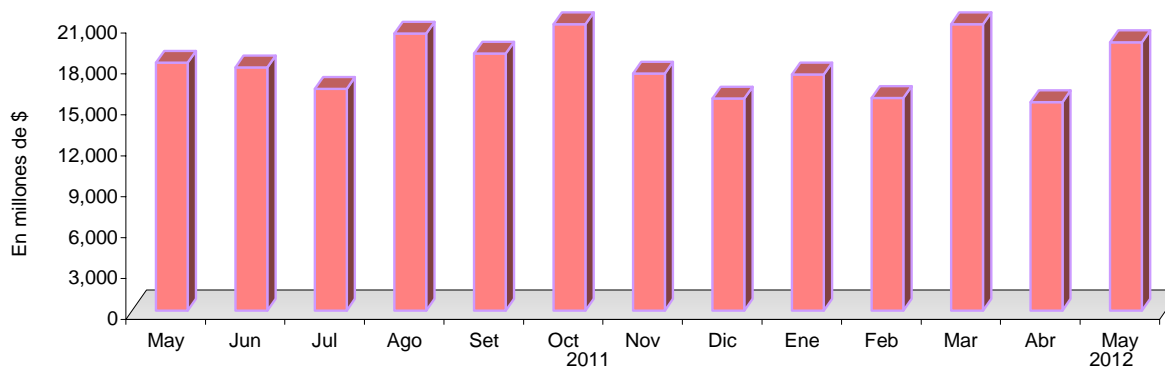

<sup>1</sup> No se encuentran incluidos en el volumen total por estar comprendidos en el rubro Acciones y/o T. Públicos.

Empresa	Código	Tipo	Fecha Aviso BCBA	Fecha Ex Cupón	Fecha de Pago	A recibir por el accionista	Coefficiente de Ajuste <sup>(1)</sup>
Siderar S.A.	ERAR	Dividendo en efectivo	24-Abr-12	27-Abr-12	4-May-12	\$0,04 por acción	1.31000
Holcim Argentina S.A.	JMIN	Dividendo en efectivo	25-Abr-12	26-Abr-12	3-May-12	\$0,263527191 por acción. Se podrá optar por recibir el dividendo en pesos o en US\$ en una cuenta en NY.	3.52000
Molinos Río de la Plata S.A.	MOLI MOLI5	Dividendo en efectivo	20-Abr-12	3-May-12	8-May-12	\$0,087842397 por acción. Este dividendo se pagará exclusivamente en pesos.	MOLI: 17.649 MOLI5: 25.649 <sup>(2)</sup>
Molinos Río de la Plata S.A.	MOLI MOLI5	Dividendo en efectivo	20-Abr-12	3-May-12	8-May-12	\$0,263527191 por acción. Se podrá optar por recibir el dividendo en pesos o en US\$ en una cuenta en NY.	
Grupo Financiero Galicia S.A.	GGAL	Dividendo en efectivo	2-May-12	4-May-12	9-May-12	El 2-May-12 GGAL rectificó la fecha de pago que se había anunciado originalmente para	2.83600
Telecom Argentina S.A.	TECO2	Dividendo en efectivo	3-May-12	7-May-12	10-May-12	\$0,82 por acción y \$4,10 por ADR	15.03000
San Miguel S.A.	SAMI SAMI5	Dividendo en efectivo	9-May-12	14-May-12	17-May-12	\$0,13 por acción de VN\$0,10	17.18900
Telefónica	TEF	Dividendo en efectivo	14-May-12	15-May-12	18-May-12	€0,53 por acción más €0,285 por acción en concepto del precio fijo de compra de los Derechos de Asignación Gratuita	75.84500
Grimoldi S.A.	GRIM GRIM5	Dividendo en efectivo	25-Abr-12	16-May-12	21-May-12	\$0,0451390705423 por acción	3.55500
Grupo Clarín	GCLA	Dividendo en efectivo	8-May-12	16-May-12	21-May-12	\$0,4697 por acción	8.04000
Longvie S.A.	LONG	Dividendo en efectivo	11-May-12	17-May-12	22-May-12	\$0,095 por acción	1.92500
Rigolleau S.A.	RIGO RIGO5	Dividendo en efectivo	15-May-12	17-May-12	22-May-12	\$,012 por acción ordinaria de 1 y 5 votos	RIGO: 41.844 RIGO5: 11.088
Dycasa S.A.	DYCA	Dividendo en efectivo	15-May-12	21-May-12	24-May-12	\$0,26 por acción	4.19000
Tenaris	TS	Dividendo en efectivo	16-May-12	21-May-12	24-May-12	US\$ 0,25 por acción	96.88500
Carlos Casado S.A.	CADO CADO5	Dividendo en efectivo	17-May-12	22-May-12	28-May-12	\$0,29985864456 por acción	CADO: 4.49 CADO5: 7.15

**Notas:**

(1) Mediante este coeficiente se pueden ajustar los precios de cierre históricos para hacerlos comparables con el precio ex-cupón y los cierres posteriores al corte.

(2) El coeficiente de ajuste se calculó sumando los dos pagos en efectivo realizados como si fuesen uno solo.

## Dividendos en efectivo de empresas domésticas (Trimestrales, en millones de \$)

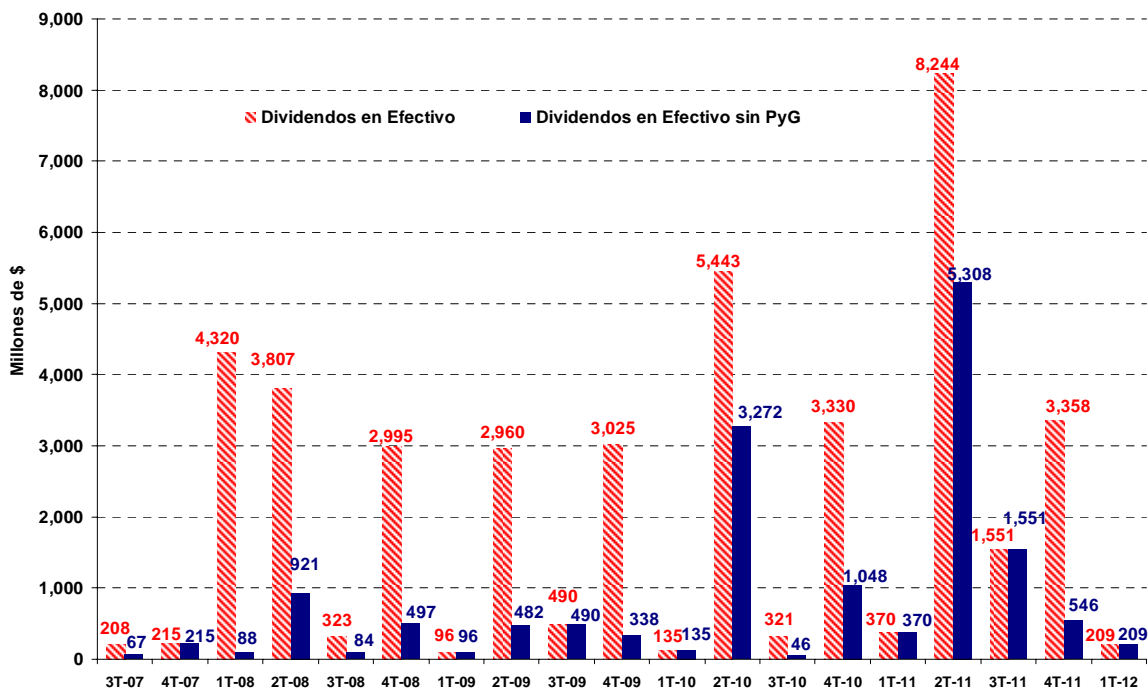

## Servicios de amortización y renta de títulos públicos

Denominación	Código BCBA	Fecha ex-cupón <sup>(1)</sup>	Fecha de Pago	Amortización (c/ 100 VN)	Interés (c/ 100 VN)	Precio ex cupón (\$ c/ 100 VR)	Nuevo VR	Coefficiente de Ajuste <sup>(*)</sup>
Bono de Consolidación en \$ 4ta. Serie 2%	PR12	25-Apr-12	2-May-12	\$ 2.70	\$ 0.20	291.550	36.16%	1.02744
Bono Saneamiento Garantizado Serie 1 - Pcia. del Chaco	CHSG1	26-Apr-12	3-May-12	USD 0.51	USD 0.23	275.038	69.50%	1.01714
Bono Saneamiento Garantizado Serie 2 - Pcia. del Chaco	CHSG2	26-Apr-12	3-May-12	USD 1.00	USD 0.14	458.760	40.22%	1.02713
BOGAR 2018	NF18	26-Apr-12	4-May-12	\$ 1.81	\$ 0.31	234.849	59.80%	1.01498
BOGAR 2020	NO20	26-Apr-12	3-May-12	\$ 1.22	\$ 0.39	192.607	78.00%	1.01064
Bonos CONSADEP en \$ 1ra. Serie - Pcia. de Tucumán	TUCS1	26-Apr-12	3-May-12	\$ 1.81	\$ 0.30	224.749	59.80%	1.01566
BOGAR Clase 2 Serie 1 - Pcia. Río Negro	RNG21	26-Apr-12	3-May-12	\$ 3.34	\$ 0.55	478.167	59.80%	1.01360
BOGAR Clase 2 Serie 2 - Pcia. Río Negro	RNG22	27-Apr-12	3-May-12	\$ 0.95	\$ 0.42	63.830	95.20%	1.02250
BONCOR 2017 en u\$s - Pcia. de Córdoba	CO17	1-May-12	6-May-12	\$ 1.04	\$ 0.71	461.852	69.79%	1.02404
Bono de Consolidación Previsional en \$ 4ta. Serie	PRE9	9-May-12	14-May-12	\$ 2.97	\$ 0.12	212.850	32.50%	1.04472
Bono Ley 13.763 en \$ Pcia. de Bs. As. - Vto. 2014	PB14	9-May-12	14-May-12	\$ 2.03	\$ 0.08	139.310	32.50%	1.04670
Bonos de Consolidación Ley 7.113 en \$ 2% - Pcia. de La Rioja	PROR1	9-May-12	14-May-12	\$ 2.71	\$ 0.19	252.902	36.16%	1.03172
Bono en u\$s Serie 3 Pcia. de Formosa - Vto. 2023	FORM3	15-May-12	26-May-12	USD 2.50	USD 1.25	439.326	97.50%	1.03889
Bono Ley 12.836 en \$ Vto. 2017 - Pcia. de Bs. As.	PB17	23-May-12	29-May-12	\$ 1.14	\$ 0.01	80.281	44.90%	1.03188

**Nota:**

(\*) Mediante este coeficiente se pueden ajustar los precios de cierre históricos para hacerlos comparables con el precio ex -cupón y los cierres posteriores al corte. El ajuste consiste en dividir todos los precios de cierre anteriores a la fecha de corte por el coeficiente de ajuste.

(1) Plazo estándar 72 h

**Notas:**

(\*) Mediante este coeficiente se pueden ajustar los precios de cierre históricos para hacerlos comparables con el precio ex -cupón y los cierres posteriores al corte.

(1) Plazo estándar 72 horas

## Capitalización bursátil de empresas cotizantes por sector económico <sup>(1)</sup>

Cifras en millones de U\$S <sup>(2)</sup>

EMPRESAS DOMÉSTICAS	May-12	% del Total	Dic-11	% del Total	May-12 / Dic-11	May-11	% del Total	May-12 / May-11
Industria de Petróleo y Gas	8,442	26.9%	16,922	39.0%	-50.1% ↓	21,815	36.3%	-61.3% ↓
Bancos	5,991	19.1%	6,531	15.1%	-8.3% ↓	12,063	20.1%	-50.3% ↓
Telecomunicaciones	3,940	12.6%	4,494	10.4%	-12.3% ↓	5,799	9.6%	-32.0% ↓
Industria Metalúrgica y Siderúrgica	3,095	9.9%	3,326	7.7%	-6.9% ↓	4,862	8.1%	-36.3% ↓
Actividades Inmobiliarias	1,620	5.2%	1,627	3.8%	-0.5% ↓	2,051	3.4%	-21.0% ↓
Holdings	1,596	5.1%	1,920	4.4%	-16.9% ↓	3,034	5.0%	-47.4% ↓
Alimentos y Bebidas	1,562	5.0%	2,045	4.7%	-23.6% ↓	2,180	3.6%	-28.4% ↓
Agricultura y Ganadería	710	2.3%	824	1.9%	-13.8% ↓	1,213	2.0%	-41.4% ↓
Manufacturas de Origen Agropecuario	620	2.0%	934	2.2%	-33.6% ↓	1,123	1.9%	-44.8% ↓
Transporte de Gas	519	1.7%	589	1.4%	-12.0% ↓	734	1.2%	-29.3% ↓
Generación de Energía Eléctrica	441	1.4%	634	1.5%	-30.5% ↓	808	1.3%	-45.4% ↓
Manufacturas de Origen Industrial	424	1.4%	398	0.9%	6.7% ↑	613	1.0%	-30.8% ↓
Distribución de Gas	402	1.3%	504	1.2%	-20.2% ↓	606	1.0%	-33.7% ↓
Construcción	337	1.1%	470	1.1%	-28.2% ↓	492	0.8%	-31.4% ↓
Comercio	317	1.0%	324	0.7%	-2.0% ↓	353	0.6%	-10.3% ↓
Turismo, Recreación y Juegos de Azar	282	0.9%	481	1.1%	-41.4% ↓	671	1.1%	-58.0% ↓
Distribución de Energía Eléctrica	236	0.8%	394	0.9%	-40.1% ↓	554	0.9%	-57.4% ↓
Act. Financieras, Bursátiles y Seguros	211	0.7%	198	0.5%	6.6% ↑	215	0.4%	-1.9% ↓
Papel y Celulosa	147	0.5%	166	0.4%	-11.8% ↓	255	0.4%	-42.6% ↓
Calzado e Indumentaria	105	0.3%	139	0.3%	-25.0% ↓	133	0.2%	-21.1% ↓
Transporte de Pasajeros y Peajes	100	0.3%	98	0.2%	3.0% ↑	132	0.22%	-24.2% ↓
Equipamiento para el Hogar	87	0.3%	84	0.2%	2.6% ↑	122	0.2%	-28.9% ↓
Industria Automotriz	77	0.2%	94	0.2%	-18.5% ↓	122	0.2%	-36.8% ↓
Transporte de Energía Eléctrica	74	0.2%	119	0.3%	-38.1% ↓	135	0.2%	-45.4% ↓
Editoriales e Imprentas	30	0.1%	31	0.1%	-4.0% ↓	46	0.1%	-34.3% ↓
<b>TOTAL DOMÉSTICAS</b>	<b>31,364</b>	<b>100%</b>	<b>43,346</b>	<b>100%</b>	<b>-27.6% ↓</b>	<b>60,129</b>	<b>100%</b>	<b>-47.8% ↓</b>

EMPRESAS EXTRANJERAS	May-12	% del Total	Dic-11	% del Total	May-12 / Dic-11	May-11	% del Total	May-12 / May-11
Industria de Petróleo y Gas	198,999	56.2%	209,812	54.4%	-5.2% ↓	270,834	51.4%	-26.5% ↓
Telecomunicaciones	68,073	19.22%	84,764	21.96%	-19.7% ↓	118,212	22.4%	-42.4% ↓
Bancos	60,921	17.2%	67,601	17.5%	-9.9% ↓	107,244	20.3%	-43.2% ↓
Industria Metalúrgica y Siderúrgica	26,117	7.4%	23,761	6.2%	9.9% ↑	30,779	5.8%	-15.1% ↓
Holdings	116	0.03%	76	0.02%	52.6% ↑	-	-	-
<b>TOTAL EXTRANJERAS</b>	<b>354,225</b>	<b>100%</b>	<b>386,013</b>	<b>100%</b>	<b>-8.2% ↓</b>	<b>527,068</b>	<b>100%</b>	<b>-32.8% ↓</b>

<b>TOTAL GENERAL</b>	<b>385,589</b>		<b>429,359</b>		<b>-10.2% ↓</b>	<b>587,197</b>		<b>-34.3% ↓</b>
----------------------	----------------	--	----------------	--	-----------------	----------------	--	-----------------

N° de EMPRESAS CONSIDERADAS <sup>(3)</sup>	May-12	Dic-11	May-11
<b>Domésticas</b>	90	90	91
<b>Extranjeras</b>	6	6	5
<b>Total</b>	96	96	96

### Notas:

(1) Según la Clasificación Sectorial IAMC disponible en [www.iamc.sba.com.ar/tutoriales/anexos](http://www.iamc.sba.com.ar/tutoriales/anexos)

(2) Tipos de cambios considerados (\$/U\$S, fdp): May-12: 4,475 / Dic-11: 4,3075 / May-11: 4,0925

(3) No se consideran aquellas empresas que nunca registraron cotización a pesar de contar con autorización de cotización. Las 6 empresas extranjeras consideradas (según su código de BCBA) son: AEN, APBR, STD, REP, TEF y TS.

### Free Float promedio de Empresas Domésticas por Sector Económico <sup>(1) (2)</sup>

Sector <sup>(3)</sup>	Período									
	Dic-09	Mar-10	Jun-10	Set-10	Dic-10	Mar-11	Jun-11	Set-11	Dic-11	May-12
Holdings	57.6	58.1	58.1	60.2	60.2	61.3	61.3	61.3	61.2	59.8
Transporte de Energía Eléctrica	47.0	47.0	47.0	47.0	47.4	47.4	47.4	47.0	47.0	47.4
Transporte de Pasajeros y Peajes	46.4	46.4	46.4	46.4	46.4	46.4	46.4	46.4	46.4	46.4
Transporte de Gas	44.1	44.1	44.1	44.1	44.1	44.1	44.1	44.1	44.1	44.1
Equipamiento para el Hogar	39.8	39.8	39.8	39.8	39.8	40.7	40.7	41.0	41.0	41.0
Agricultura y Ganadería	47.2	48.5	47.7	47.6	32.1	36.7	36.4	29.2	35.7	35.8
Telecomunicaciones	26.4	38.7	38.7	38.7	38.7	38.7	38.7	37.7	35.6	35.6
Actividades Inmobiliarias	28.8	31.1	31.0	31.0	25.8	28.1	37.5	36.0	35.1	35.6
Industria Automotriz	35.6	35.6	35.5	35.5	35.5	35.5	35.5	35.5	35.5	35.5
Distribución de Energía Eléctrica	35.5	35.3	35.3	35.3	35.3	35.3	35.8	35.2	35.7	35.1
Industria Metalúrgica y Siderúrgica	32.4	33.2	33.2	33.2	33.2	33.2	33.2	33.2	33.2	33.2
Manufacturas de Origen Industrial	36.7	35.3	30.8	30.8	30.8	30.7	30.7	32.5	32.4	32.3
Generación de Energía Eléctrica	34.6	32.1	32.1	32.1	32.1	32.1	32.1	32.1	32.1	32.1
Industria de Petróleo y Gas	31.5	31.5	31.5	31.5	31.5	31.6	34.2	34.3	32.0	31.7
Bancos	30.1	30.1	30.1	30.1	30.4	30.3	30.5	30.5	30.9	30.9
Manufacturas de Origen Agropecuario	29.9	29.9	29.0	33.0	33.0	31.4	32.5	30.4	30.4	30.4
Distribución de Gas	30.4	30.4	30.4	30.4	30.4	30.4	30.4	30.4	30.4	30.4
Calzado e Indumentaria	43.4	43.4	38.2	37.9	37.7	37.7	29.3	27.0	26.9	26.9
Papel y Celulosa	41.1	41.1	38.7	38.7	38.7	23.5	23.5	23.5	23.5	23.5
Alimentos y Bebidas	23.1	23.1	23.1	22.7	22.7	21.3	21.3	21.3	21.3	21.3
Construcción	20.0	19.9	19.9	19.9	19.9	20.0	20.0	20.0	20.0	20.0
Comercio	28.1	14.4	14.8	14.8	14.8	14.8	14.8	14.8	14.8	14.8
Turismo, Recreación y Juegos de Azar	8.9	8.9	8.9	9.1	9.1	9.2	9.3	9.3	9.4	9.3
Editoriales e Imprentas	11.9	11.9	11.9	11.9	9.2	9.2	9.2	9.2	9.2	9.2
<b>PROMEDIO TOTAL DE SECTORES</b>	<b>33.8</b>	<b>33.7</b>	<b>33.2</b>	<b>33.4</b>	<b>32.5</b>	<b>32.1</b>	<b>32.3</b>	<b>31.7</b>	<b>31.8</b>	<b>31.8</b>
<b>PROMEDIO TOTAL DE EMPRESAS</b>	<b>32.6</b>	<b>32.7</b>	<b>31.4</b>	<b>31.7</b>	<b>31.2</b>	<b>31.1</b>	<b>31.8</b>	<b>31.4</b>	<b>31.4</b>	<b>31.3</b>

### Evolución del Free Float de las Empresas Domésticas del Panel Merval 25 del 2T-12

Empresa	Período									
	Dic-09	Mar-10	Jun-10	Set-10	Dic-10	Mar-11	Jun-11	Set-11	Dic-11	May-12
Sociedad Comercial del Plata	76.8	77.2	77.2	77.7	77.7	77.7	77.2	77.7	77.7	77.7
Grupo Financiero Galicia	77.4	77.4	77.4	77.4	77.4	77.4	77.4	77.4	77.4	77.4
Pampa Energía	67.2	69.0	69.1	79.3	79.1	84.9	85.2	85.2	84.4	77.3
Banco Macro	59.0	59.2	59.2	59.2	59.3	60.1	60.3	60.3	60.3	60.3
Edenor	47.7	47.7	47.7	47.7	47.7	47.7	48.8	48.8	48.8	48.8
Mirgor	48.0	48.0	48.0	48.0	48.0	48.0	48.0	48.0	48.0	48.0
Transener	47.0	47.0	47.0	47.0	47.4	47.4	47.4	47.0	47.0	47.4
Telecom	45.3	45.3	45.3	45.3	45.3	45.3	45.3	45.3	45.3	45.3
Transp. de Gas del Sur	44.7	44.7	44.7	44.7	44.7	44.7	44.7	44.7	44.7	44.7
Transp. de Gas del Norte	43.5	43.5	43.5	43.5	43.5	43.5	43.5	43.5	43.5	43.5
Central Puerto	40.9	40.9	40.9	40.9	40.9	40.9	40.9	40.9	40.9	40.9
Siderar	39.1	39.1	39.1	39.1	39.1	39.1	39.1	39.1	39.1	39.1
IRSA	42.9	42.9	42.6	42.5	42.5	42.5	42.5	42.5	36.8	36.8
Petrobrás Argentina	32.8	32.8	32.8	32.8	32.8	32.8	32.8	32.8	32.8	32.8
Solvay Indupa	29.4	29.4	29.4	29.4	29.4	29.4	29.4	29.4	29.4	29.4
Aluar	25.8	27.4	27.4	27.4	27.4	27.4	27.4	27.4	27.4	27.4
Molinos Río de la Plata	25.3	25.3	25.3	25.3	25.3	25.0	25.0	25.0	25.0	25.0
Banco Francés	24.0	24.0	24.0	24.0	24.0	24.0	24.0	24.0	24.0	24.0
Celulosa de Argentina	49.0	49.0	49.0	49.0	49.0	18.6	18.6	18.6	18.6	18.6
YPF	0.5	0.5	0.5	0.5	0.5	0.5	16.3	17.2	17.2	17.2
Boldt Gaming	9.4	9.5	9.5	9.6	9.6	9.7	9.9	9.9	10.0	10.0
Ledesma	9.6	9.6	9.6	9.6	9.6	9.6	9.6	9.6	9.6	9.6
Banco Hipotecario	7.3	7.3	7.3	7.3	7.7	7.8	7.8	7.8	7.8	7.8
<b>PROMEDIO</b>	<b>38.8</b>	<b>39.0</b>	<b>39.0</b>	<b>39.4</b>	<b>39.5</b>	<b>38.4</b>	<b>39.2</b>	<b>39.2</b>	<b>38.9</b>	<b>38.6</b>

#### Notas:

(1) El *free float* se define como el porcentaje del capital social que no está en poder del grupo o accionistas controlantes. Las empresas listadas en la BCBA están obligadas (por el Reglamento de Cotización de la BCBA) a brindar esta información (lo hacen a través de la Síntesis de Estados Contables presentada trimestralmente). A partir de estos datos, el *free float* de cada empresa se calcula como 100% menos el porcentaje en poder del grupo controlante. Para el *free float* por sector se calcula el promedio de los *free float* de las empresas que lo integran. Los cálculos de *free float* no están corregidos por las tenencias del Fondo de Garantía de Sustentabilidad (FGS). Es decir que el *free float* incluye el porcentaje en poder del FGS.

(2) La clasificación sectorial IAMC, así como las empresas comprendidas dentro de cada sector están disponibles en [www.iamc.sba.com.ar/tutoriales/anexos](http://www.iamc.sba.com.ar/tutoriales/anexos).

(3) No se informa el *free float* del sector Actividades Financieras Bursátiles y Seguros ya que en el caso de las dos empresas que lo componen (VALO y MTBA), dicho concepto no es aplicable.

(4) Inversora Juramento comenzó a cotizar en diciembre de 2010.

## FINANCIAMIENTO EMPRESARIO DESDE EL AÑO 2000 (Mill. U\$S) EMISIONES AUTORIZADAS A COTIZAR EN LA BCBA <sup>(1)</sup>

Período	Grandes Empresas				PyMEs					TOTAL GENERAL
	ON/VCP	FF	Acciones	TOTAL	ON/VCP	FF	Acciones	CPD	TOTAL	
2000	5,665	2,876	529	9,070	-	-	-	-	-	9,070
2001	2,425	3,096	137	5,658	1.3	6.3	-	-	7.6	5,666
2002	2,362	50	167	2,580	4.1	1.4	-	-	5.4	2,585
2003	1,430	442	235	2,106	1.9	9.3	-	0.1	11	2,117
2004	1,588	501	292	2,382	0.8	24	-	14	39	2,421
2005	3,637	1,634	912	6,182	1.2	70	-	68	140	6,322
2006	2,993	2,275	420	5,688	4.4	108	2.1	137	251	5,939
2007	3,281	2,482	986	6,748	1.8	166	-	189	357	7,106
2008	454	2,966	405	3,825	3.5	163	-	195	361	4,186
2009	764	2,470	325	3,559	2.4	90	-	226	318	3,877
2010	2,649	4,512	265	7,426	4.4	52	-	290	346	7,772
2011	2,146	5,428	43	7,617	24.6	66	6.4	346	443	8,060
2012 <sup>(*)</sup>	837	1,393	-	2,229	5.7	11	-	149	165	2,395
<b>TOTAL</b>	<b>30,231</b>	<b>30,125</b>	<b>4,715</b>	<b>65,071</b>	<b>56</b>	<b>766</b>	<b>9</b>	<b>1,614</b>	<b>2,445</b>	<b>67,515</b>

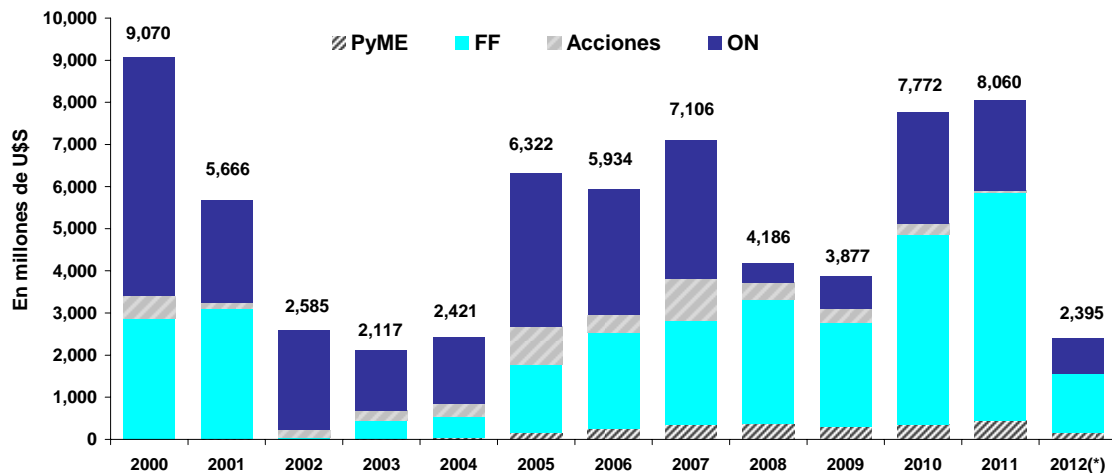

### PARTICIPACIÓN POR INSTRUMENTO (2000-2012<sup>(\*)</sup>)

#### GRANDES EMPRESAS

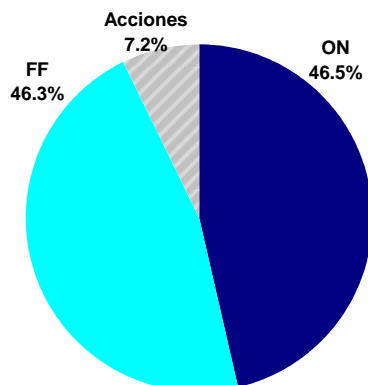

#### PyMEs

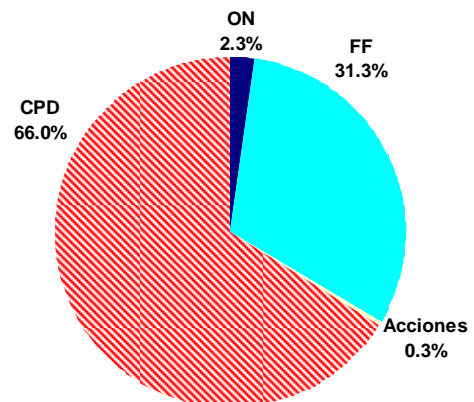

<sup>1)</sup> Incluye reestructuraciones y productos estructurados.

<sup>(\*)</sup> Al 27 de Abril. Información mensual disponible en [http://www.iamc.sba.com.ar/plan\\_estrategico/financiamiento/](http://www.iamc.sba.com.ar/plan_estrategico/financiamiento/)

	Años					May-12	Variaciones <sup>(1)</sup>		
	2007	2008	2009	2010	2011		m/m	a/a	Acumulado
<b>ÍNDICES BURSÁTILES</b>									
<b>ACCIONES</b>									
Merval (fdp)	2,151.7	1,079.7	2,320.7	3,523.6	2,462.6	2,256.74	-0.67%	-30.58%	-8.36%
Var. Anual (en \$)	2.9%	-49.8%	115.0%	51.8%	-30.1%				
Merval Argentina (fdp)	1,578.3	773.6	1,652.9	2,964.8	1,904.3	1,619.69	0.99%	-38.70%	-14.95%
Var. Anual (en \$)	2.3%	-51.0%	113.7%	79.4%	-35.8%				
Merval 25 (fdp)	2,158.7	1,077.0	2,317.9	3,591.3	2,528.8	2,304.88	-0.14%	-30.78%	-8.86%
Var. Anual (en \$)	5.2%	-50.1%	115.2%	54.9%	54.9%				
<b>TÍTULOS PÚBLICOS</b>									
Índice de Bonos IAMC - Var. Anual	-10.8%	-42.2%	133.6%	38.7%	5.2%	1,406.2	-1.80%	9.91%	6.00%
Corto Plazo en \$ - Var. Anual	4.9%	-20.9%	201.9%	37.0%	25.6%	1,972.7	-0.94%	27.32%	6.50%
Corto Plazo en U\$S - Var. Anual	6.3%	-34.4%	120.5%	16.7%	21.0%	708.2	11.55%	38.46%	27.41%
Largo Plazo en \$ - Var. Anual	-14.6%	-55.4%	126.1%	64.7%	-22.4%	1,635.9	-7.72%	-17.82%	-6.76%
Largo Plazo en U\$S - Var. Anual	-9.5%	-59.4%	186.3%	28.3%	9.8%	1,124.7	-2.84%	15.50%	8.30%
<b>VOLUMEN PROMEDIO (Mill. \$)</b>									
Total	849.8	962.7	545.9	722.0	848.2	936.3	4.1%	8.2%	12.4%
Acciones	93.1	85.2	46.0	60.8	55.4	42.5	-24.5%	9.0%	-13.4%
CEDEAR	16.0	17.2	7.1	9.4	4.1	4.1	-7.7%	-21.0%	-30.6%
Títulos Públicos	595.9	697.7	316.0	431.5	530.4	624.3	7.4%	13.2%	20.2%
Obligaciones Negociables	1.5	5.0	5.8	8.3	10.9	5.0	-55.7%	-72.1%	-13.4%
Cheques de Pago Diferido	2.5	2.6	11.1	4.7	6.0	7.6	21.4%	47.9%	44.0%
Fideicomisos Financieros	3.8	4.4	9.2	3.5	5.6	6.1	0.8%	54.5%	56.1%
Cauciones y Pases	121.6	133.3	143.5	189.4	224.2	238.1	5.7%	3.2%	2.9%
Opciones	5.4	4.4	3.7	5.9	4.7	2.9	7.5%	-24.4%	-12.5%
Préstamos	9.9	13.0	3.5	8.4	6.9	5.8	4.2%	-25.7%	10.5%
Ejercicios <sup>(2)</sup>	9.9	13.0	3.5	4.6	3.5	0.6	-84.8%	-42.1%	-28.9%
Ventas en Corto <sup>(2)</sup>	9.9	13.0	3.5	0.3	0.1	0.3	116.6%	223.9%	139.0%
<b>TAMAÑO DE MERCADO</b>									
Capitalización Bursátil Total (miles mill. \$)	1,773	1,234	2,185	1,900	1,611	1,747	-7.27%	-16.8%	2%
Cap. Bursátil Doméstica (miles mill. \$) <sup>(3)</sup>	180	138	174	254	188	140	1.6%	-42.8%	-29.0%
Cap. Bursátil Doméstica / PIB	22.1%	13.6%	14.9%	16.1%	9.9%	7.4%	0.1 pp	-8.2 pp	-3 pp
Free Float Promedio Emp. Domésticas	31.8%	32.4%	32.6%	31.2%	31.5%	31.4%	0 p.p	-0.4 p.p	-0.1 p.p
Cantidad de Empresas Listadas (eop)	109	110	105	107	105	105	-	-1	-
Ofertas Públicas Iniciales (OPI)	5	1	-	2	1	-	n/a	n/a	n/a
<b>FINANCIAMIENTO DE EMPRESAS</b>									
Total (Mill. U\$S)	7,106	4,186	3,877	7,772	8,052	826	68.1%	-33.2%	-44.0%
Grandes (Mill. U\$S)	6,748	3,825	3,559	7,426	7,614	789	70.0%	-34.4%	-46.1%
PyME (Mill. U\$S)	357	361	318	346	438	37	35.2%	8.3%	16.3%
<b>DIVIDENDOS EN EFECTIVO (Mill. \$)</b>									
Total	49,149	69,690	91,363	87,635	92,071	16,312.1	n/a <sup>(4)</sup>	-98.7%	-99.7%
Empresas Domésticas	3,687	11,445	6,571	9,229	13,523	1,193.1	n/a <sup>(4)</sup>	-76.9%	-82.9%
Empresas Extranjeras	45,462	58,245	84,792	78,407	78,548	15,119	n/a <sup>(4)</sup>	-53.5%	n/d
<b>TASAS DE INTERÉS (fdp)</b>									
Bonos Tesoro USA 10 años (%)	4.03	2.22	3.84	3.30	1.88	1.56	-36 pbs	-150 pbs	-31 pbs
LIBOR en U\$S 180 días (% anual)	4.65	1.78	0.43	0.46	0.81	0.74	1 pbs	33 pbs	-7 pbs
Riesgo País (EMBI+ Argentina, bps)	410	1704	659	496	925	1066	93 pbs	474 pbs	141 pbs
Caución en \$ 30 días (% anual)	10.50	15.0	12.15	13.0	14.00	12.00	0 pbs	-100 pbs	-200 pbs
CPD Avalados (% Anual)	18.04	24.89	13.45	13.93	17.00	13.20	0 pbs	190 pbs	-380 pbs

**Notas:**

(1) m/m: Variación mensual - a/a: Variación Interanual - Acumulado: Variación acumulada desde el último día de 2011 o respecto del acumulado del mismo período del año anterior, en el caso de Volumen Promedio, Financiamiento de Empresas y Dividendos en Efectivo.

(2) Este volumen se incluye y se distribuye entre los distintos rubros según el instrumento sobre el cual se efectuó la operación (acciones, títulos públicos, etc.)

(3) La capitalización bursátil de empresas domésticas excluye de su cómputo a las siguientes firmas: Andes Energía (AEN), Tenaris (TS), Repsol YPF (REP), Banco Santander (STD), Telefónica S.A. (TEF) y Petróleo Brasileiro (APBR).

(4) Dada la variabilidad que muestran los dividendos entre un mes y otro, no se informa la variación por ser un indicador poco relevante.

**Bolsas Internacionales (var. % en U\$S)**

Mejores y peores 5 en Mayo de 2012

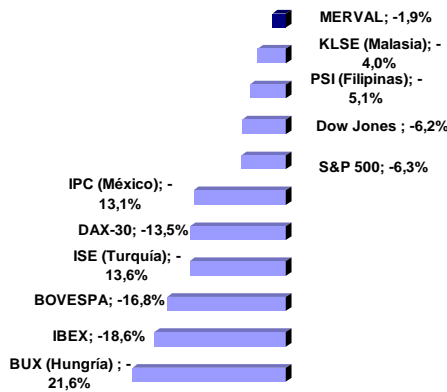

Mejores y peores 5 en 2012

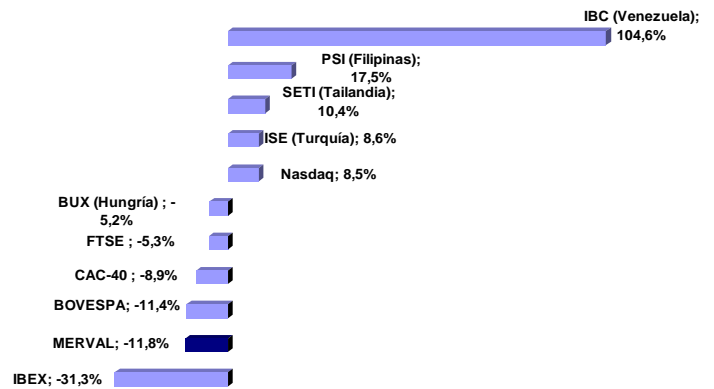

**Divisas (var. % contra U\$S)**

Mejores y peores 5 en Mayo de 2012

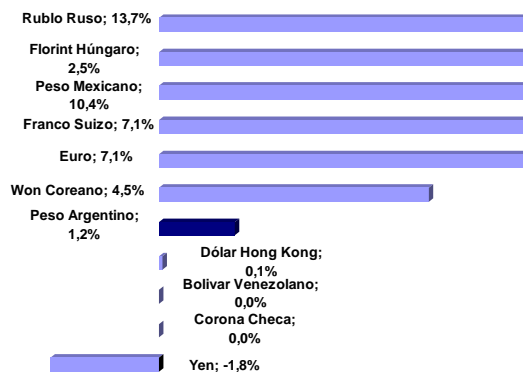

Mejores y peores 5 en 2012

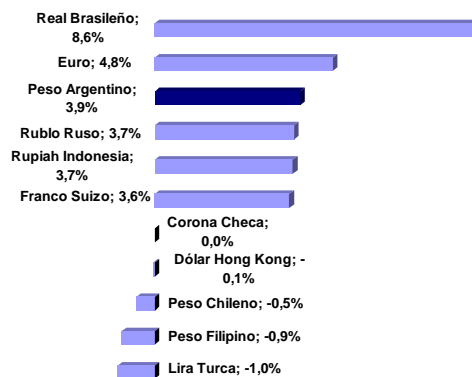

**Commodities (var. % en U\$S)**

Variación Mayo 2012

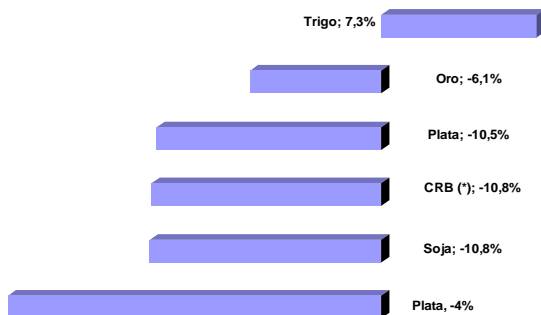

Variación Año 2012

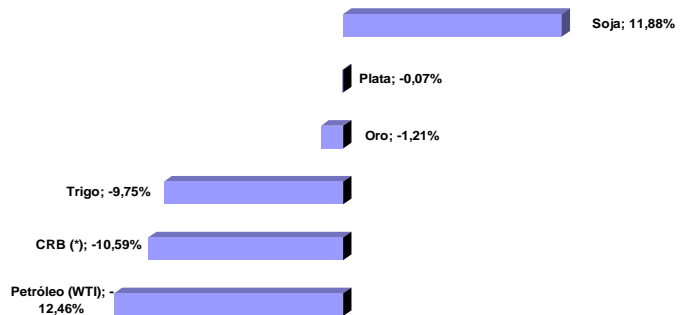

(\*) CRB: Índice de precios de commodities elaborado por Commodities Research Bureau

## Fondo de Garantía de Sustentabilidad (FGS)

### Estructura de la cartera de inversiones

INSTRUMENTO	Dic - 11		Nov - 11	Dic - 10	Dic 11 / Dic 10
	Mill. \$	% del Total	% del Total	% del Total	Cambio en p.p.
Disponibilidades	4,115	2.1%	1.1%	7.7%	-5.6 ↓
Inversiones	195,373	97.9%	98.9%	92.3%	5.6 ↑
Operaciones de crédito público de la Nación	115,131	57.7%	57.1%	54.3%	3.4 ↑
Títulos emitidos por Entes Estatales	1,010	0.5%	0.5%	0.4%	0.1 ↑
Obligaciones Negociables	1,268	0.6%	0.7%	1.0%	-0.4 ↓
Plazo Fijo	23,437	11.7%	13.0%	8.3%	3.4 ↑
Acciones	16,106	8.1%	8.7%	13.1%	-5.0 ↓
Fondos Comunes de Inversión	4,797	2.4%	2.4%	1.7%	0.7 ↑
Títulos Valores Extranjeros	2	0.0%	0.0%	0.2%	-0.2 ↓
Contratos negociables de futuros y opciones	177	0.1%	0.1%	0.1%	0.0 =
Fondos de Inversión Directa	53	0.0%	0.0%	0.0%	0.0 =
Fideicomisos financieros estructurados	5,190	2.6%	2.5%	2.1%	0.5 ↑
Proyectos Productivos o de Infraestructura	27,827	13.9%	13.9%	10.9%	3.0 ↑
Otros	375	0.2%	0.0%	0.2%	0.0 =
<b>TOTAL</b>	<b>199,488</b>	<b>100%</b>	<b>100%</b>	<b>100%</b>	

Total fondos administrados por el FGS

En millones de pesos

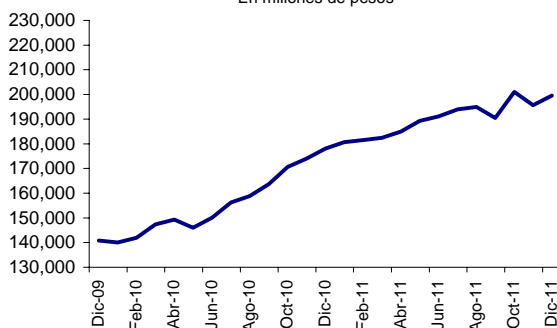

Composición de la cartera del FGS

Datos al 31-12-2011

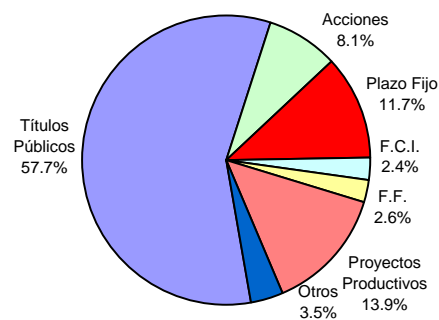

Cartera de Títulos Públicos del FGS

Datos al 31-12-2011

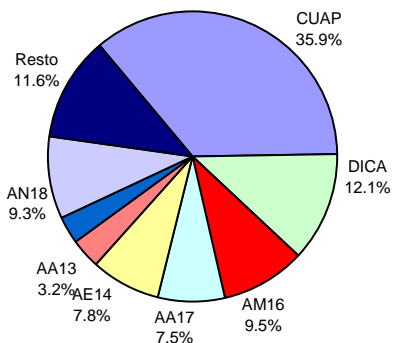

Cartera de Acciones del FGS

Datos al 31-12-2011

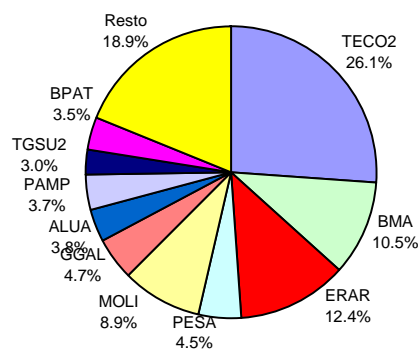

Fuente: elaboración propia en base a últimos datos publicados por ANSES

## Fondos Comunes de Inversión (FCI)

Evolución de los Patrimonios administrados

TIPOS DE FONDOS	May - 12		Variaciones		
	En Millones	% del Total	Mes	Semestre	Año
<b>En pesos</b>	<b>36,703.0</b>	<b>100.0%</b>	<b>7.3%</b>	<b>53.9%</b>	<b>60.7%</b>
Renta Fija	17,103.2	46.6%	5.0%	80.7%	75.9%
Plazo Fijo	13,814.5	37.6%	11.8%	40.2%	48.8%
Renta Mixta	4,444.2	12.1%	5.5%	45.9%	131.8%
Renta Variable	1,142.6	3.1%	-0.4%	-10.5%	-34.8%
De Dinero	195.8	0.5%	6.6%	-6.9%	25.5%
<b>En dólares</b>	<b>512.5</b>	<b>100.0%</b>	<b>-4.9%</b>	<b>4.7%</b>	<b>6.8%</b>
Renta Fija	311.9	60.9%	-3.7%	-1.3%	3.1%
Renta Mixta	132.5	25.9%	-0.7%	44.5%	96.8%
Renta Variable	64.4	12.6%	-17.0%	-17.4%	-39.3%
Plazo Fijo	3.7	0.7%	0.0%	0.0%	0.0%

Participación por tipo de FCI en Pesos

Datos al 31-05-2012

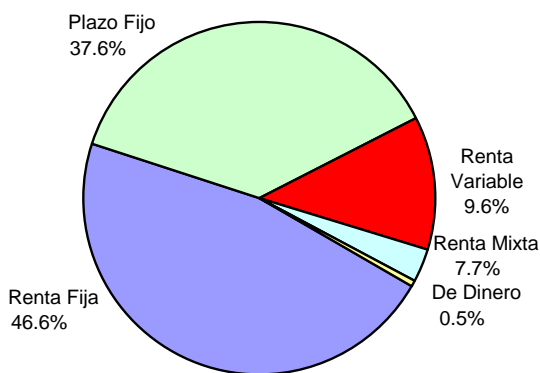

Participación por tipo de FCI en Dólares

Datos al 31-05-2012

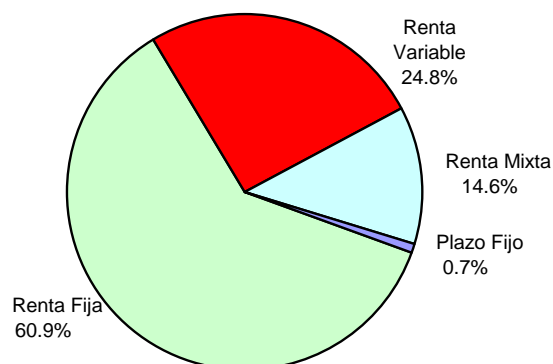

Fuente: elaboración propia en base a datos de Thomson Reuters

## DESTACADOS MACROECONÓMICOS DEL MES

- La recaudación tributaria de mayo sumó \$61.026 millones, con un alza interanual nominal del 20,5%. En consecuencia, los ingresos tributarios acumulados entre enero y mayo de 2012 (\$258.952 millones), se incrementaron 26,1% respecto del mismo período del año anterior.
- En abril, la actividad industrial registró una caída respecto del mismo mes de 2011, destacándose que esto se observa tanto si se la analiza a través del EMI del INDEC (-0,5% a/a) como el IPI de FIEL (-4% a/a). Cabe mencionar que la reducción interanual del EMI fue la primera luego de 30 meses de crecimiento.
- Según las cifras del Estimador Mensual de Actividad Económica (EMAE) del INDEC, el nivel de actividad económica del primer trimestre de 2012 creció 4,9% anual, la mitad de la tasa observada para el mismo período de 2011 (9,9%).
- Los depósitos totales denominados en dólares experimentaron una reducción de 8,5%, con un valor al 24-5-12 (último dato disponible) de U\$S 11.968 millones. Los pertenecientes al sector privado (U\$S 11.030 millones) mostraron una caída mensual del 7%, acumulando un retroceso de 9,5% desde fin de 2011.

## SECTOR FISCAL

Recaudación Tributaria (Mill. \$)					
Mes	Ganancias	IVA	Com. Ext.	Seg. Social	Total
May-12	14,883	15,799	6,966	13,585	61,026

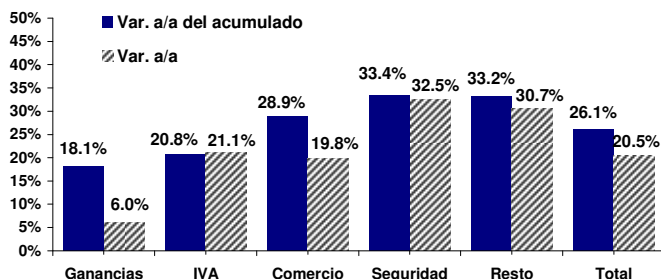

Resultado Primario (Mill \$)				Resultado Financiero (Mill. \$)			
Abr-12	a/a	Acum.	Acum. a/a	Abr-12	a/a	Acum.	Acum. a/a
1,061	-46%	3,230	-52.6%	-1,863	-352%	-6,976	-818%

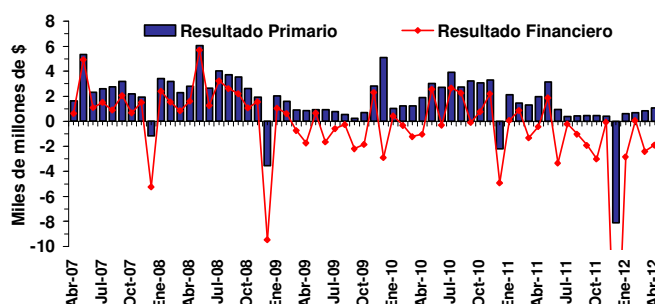

## INDUSTRIA MANUFACTURERA

EMI (INDEC)				IPI (FIEL)			
Abr-12	m/m se	a/a	Acum. a/a	Abr-12	m/m (se)	a/a (ce)	Acum. a/a
132.8	-1.4%	-0.5%	1.5%	156.9	-0.6%	-4.0%	-0.2%

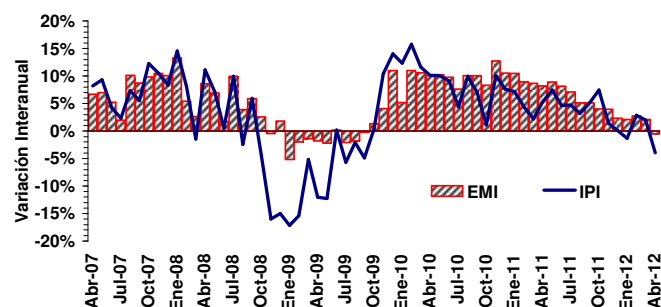

EMI (INDEC) - Ene.- Abr.-12		IPI (FIEL) - Ene.-Abr.-12	
Sector	Var. Acum. Interanual	Sector	Var. Acum. Interanual
Industria del Tabaco	8.7%	Alimentos y Bebidas	4.2%
Edición e Impresión	6.7%	Químicos y Plásticos	3.9%
Sust. y Prod. Químicos	6.5%	Cigarrillos	1.1%
Metalmecánica	6.1%	Papel y Celulosa	-0.2%
Minerales No Metálicos	3.1%	<b>IPI</b>	<b>-0.2%</b>
<b>EMI</b>	<b>1.5%</b>	Siderurgia	-0.8%
Industria Alimenticia	1.3%	Metalmecánica	-1.6%
Papel y Cartón	0.7%	Minerales no Metálicos	-2.2%
Industria Metálica Básica	0.0%	Petróleo procesado	-2.8%
Caucho y Plástico	-0.5%	Insunmos Textiles	-6.2%
Refin. de Petróleo	-3.6%	Automotores	-7.0%
Industria Textil	-4.5%		
Automotores	-6.2%		

Notas:  
se: sin estacionalidad ce: con estacionalidad.

EMAE y PIB

EMAE (INDEC)						
Mar-12	m/m se	a/a	Acum. a/a	12 meses	2011	2010
199.0	0.5%	4.0%	4.9%	0.0%	8.9%	9.2%

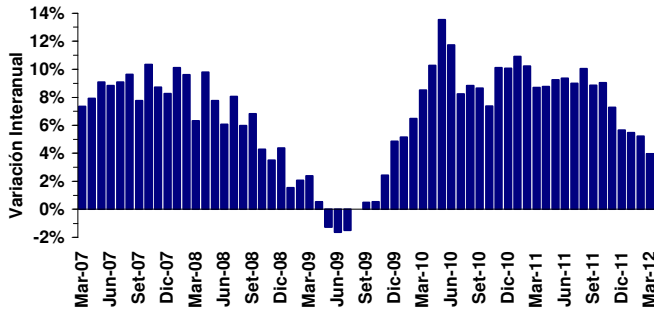

PIB del 4T-11			Demanda Agregada (Var. a/a)			Inversión / PIB
Billn. \$ corr.	Var. a/a	Acum.	Consumo	Inversión	Gasto Público	
1.96	7.3%	8.9%	7.3%	8.8%	8.0%	24.5%

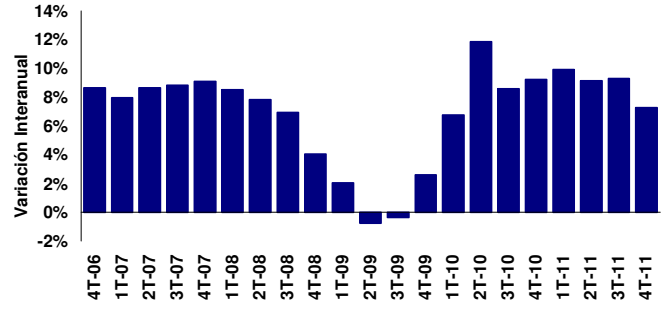

VENTAS MINORISTAS y CONFIANZA DEL CONSUMIDOR

Ventas de Supermercados (Mill. \$)				Ventas de Shoppings (Mill. \$)			
Abr-12	a/a sepc	Acum.	Var. Acum.	Abr-12	a/a sepc	Acum.	Var. Acum.
8,160	16.0%	31,372	28.4%	1,407	8.7%	5,016	21.8%

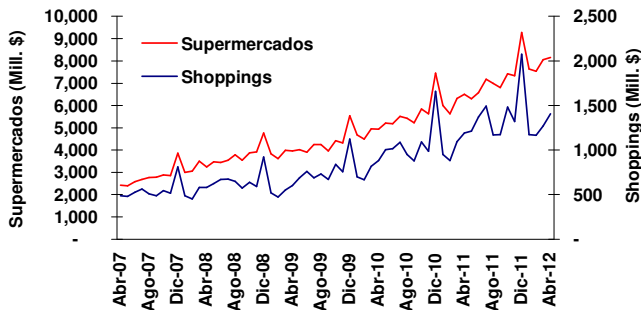

Mes	Índice de Confianza del Consumidor (ICC)							
	ICC Nacional		Capital Federal		Gran Bs. As.		Interior del País	
	m/m	a/a	m/m	a/a	m/m	a/a	m/m	a/a
May-12	5.9%	-16.4%	6.4%	-17.5%	5.4%	-15.4%	6.6%	-17.6%

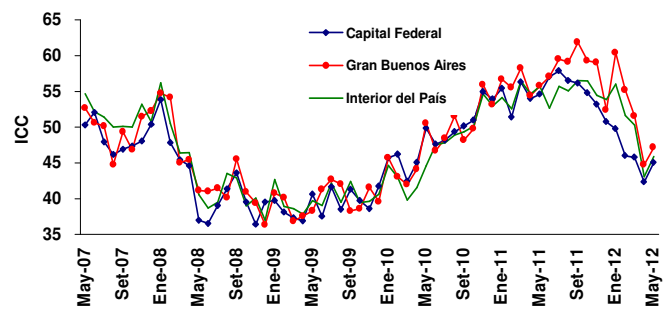

CONSTRUCCIÓN y SERVICIOS PÚBLICOS

Indicador Sintético de la Construcción (ISAC) y Bloques ISAC (Var. a/a)							
Abr-12	m/m se	a/a	Acum.	Edificios de Vivienda	Obras Viales	Construcc. Petroleras	Otras Obras Infraestruct.
168	-5.9%	-7.6%	6.6%	-6.5%	-11.2%	19.7%	-14.8%

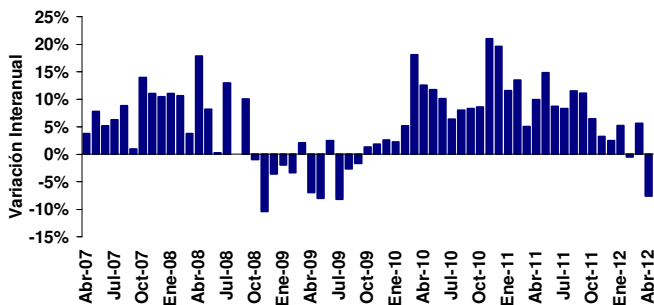

Indicador Sintético de Serv. Públicos (ISSP) y Bloques ISSP (Var. a/a)							
Abr-12	m/m se	a/a	Acum.	Electricidad Gas y Agua	Transporte Pasajeros	Transporte Cargas	Telefonía
217	0.0%	7.9%	8.9%	2.3%	4.3%	-6.6%	13.1%

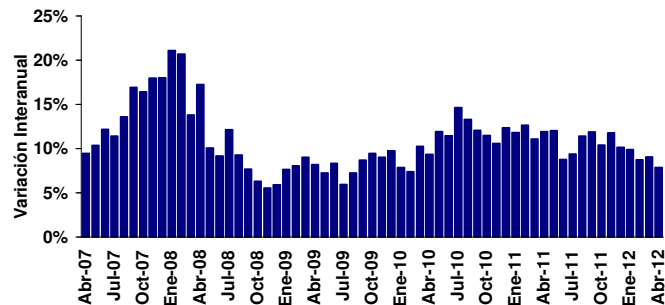

Notas:  
se: sin estacionalidad (\*) sepc: sin estacionalidad, a precios constantes

## PRECIOS AL CONSUMIDOR y MAYORISTAS

Mes	IPC (INDEC)			IPC Resto (INDEC)			IPC San Luis		
	m/m	a/a	Acum.	m/m	a/a	Acum.	m/m	a/a	Acum.
Abr-12	0.8%	9.8%	3.5%	0.8%	9.1%	3.4%	2.0%	24.0%	8.2%

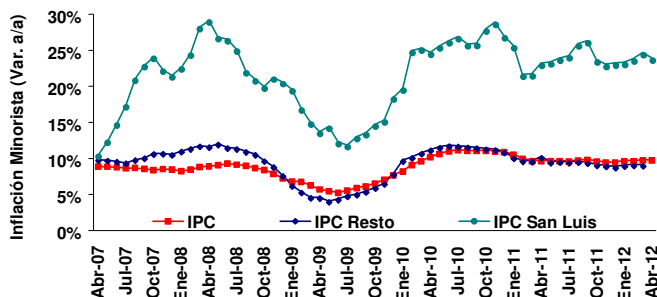

Mes	Precios Mayoristas			Precios al Productor			Costo de la Construcción		
	m/m	a/a	Acum.	m/m	a/a	Acum.	m/m	a/a	Acum.
Apr-12	1.0%	12.9%	4.2%	1.3%	12.7%	5.2%	1.3%	18.6%	7.7%

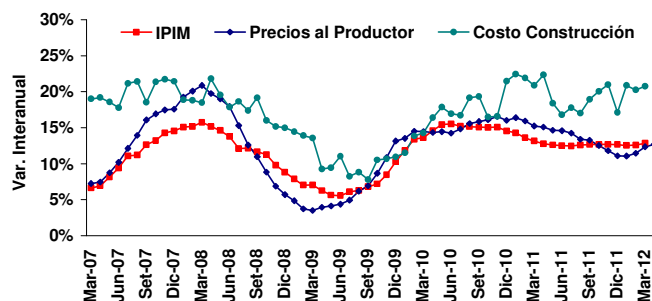

## PRECIOS DE MATERIAS PRIMAS y SALARIOS

Mes	Variación Mensual		Variación Interanual		Variación Acumulada	
	En \$	En US\$	En \$	En US\$	En \$	En US\$
Abr-12	3.9%	3.1%	8.6%	0.6%	19.9%	17.1%

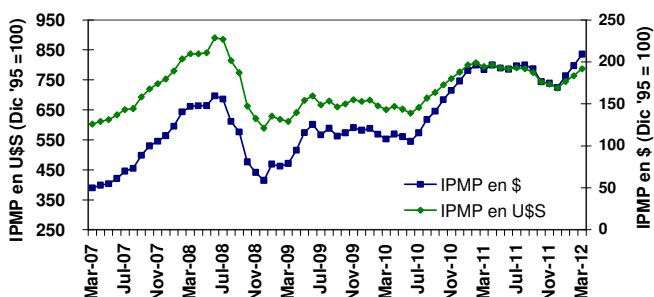

Mes	Sector Privado Reg.			Sector Público			Nivel General		
	m/m	a/a	Acum.	m/m	a/a	Acum.	m/m	a/a	Acum.
Abr-12	2.5%	35.1%	6.1%	4.9%	14.9%	6.3%	2.8%	30.1%	6.9%

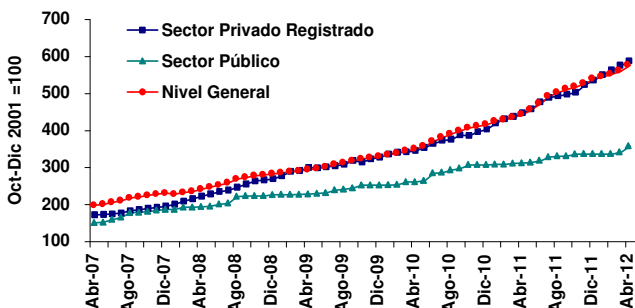

## BALANZA COMERCIAL

Exportaciones (Mill. US\$)				Importaciones (Mill. US\$)			
Abr-12	Variación a/a	Var. Precios	Var. Cant.	Abr-12	Variación a/a	Var. Precios	Var. Cant.
6,687	-6.5%	1.0%	-7.0%	4,861	-14.1%	15.0%	-25.0%

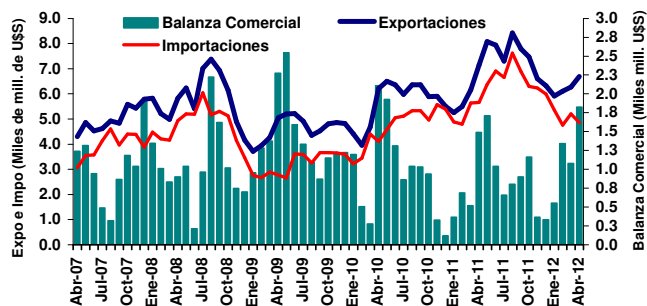

Exportaciones, Importaciones y Bal. Comercial - Ene.-Abr. 2012					
Expo (Mill. US\$)	Impo (Mill. US\$)	Bal. Com. (Mill. US\$)	Var. Acum Expo	Var. Acum Impo	Var. Acum Bal. Com.
24,970	20,175	4,795	3.8%	-3.9%	56.8%

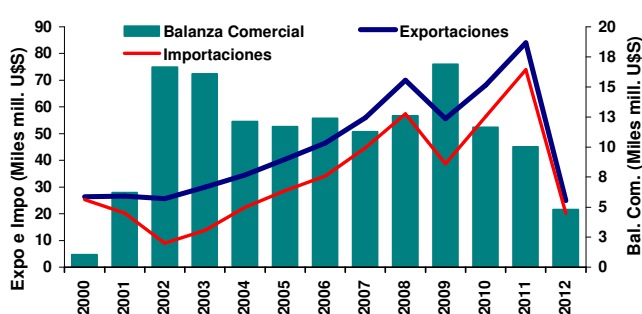

## EXPORTACIONES e IMPORTACIONES POR TIPO y DESTINOS

Expo e Impo por rubro - Ene.-Abr. 2012 (Mill. U\$S)			
Exportaciones	2012	2011	Var. Anual
Productos Primarios	6,006	5,482	9.6%
MOA	8,072	8,184	-1.4%
MOI	8,504	8,120	4.7%
Combustibles y Energía	2,388	2,263	5.5%
<b>Total</b>	<b>24,971</b>	<b>24,049</b>	<b>3.8%</b>
Importaciones	2012	2011	Var. Anual
Bienes de capital	3,686	4,272	-13.7%
Bienes intermedios	6,101	6,475	-5.8%
Combustibles	2,207	1,967	12.2%
Piezas y accesorios para bienes de capital	4,191	4,128	1.5%
Bienes de consumo, incluido automóviles	3,894	4,096	-4.9%
Resto	96	54	77.8%
<b>Total</b>	<b>20,175</b>	<b>20,991</b>	<b>-3.9%</b>
<b>Comercio Total (Expo + Impo)</b>	<b>45,146</b>	<b>45,040</b>	<b>0.2%</b>

Balanza Comercial por Zonas y Países. Ene.-Abr. 2012					
Zonas Económicas	Exportaciones		Importaciones		Saldo U\$S
	U\$S	Var. a/a	U\$S	Var. a/a	
Mercosur	6,117	-4%	6,036	-10%	81
Chile	1,570	8%	317	-2%	1,253
Resto de ALADI	2,693	37%	560	55%	2,133
NAFTA	2,335	6%	3,120	-12%	(785)
UE	3,938	-5%	3,886	11%	52
Asean, Corea, China, Japón e India	3,376	18%	4,284	-4%	(908)
Medio Oriente	857	-27%	75	-41%	782
MAGREB y Egipto	1,147	-8%	58	-15%	1,089
Resto	2,938	11%	1,839	-3%	1,099
<b>Total</b>	<b>24,971</b>	<b>3.8%</b>	<b>20,175</b>	<b>-3.9%</b>	<b>4,795</b>

## TIPOS DE CAMBIO

Mes	Tipos de Cambio (\$ por unidad de moneda extranjera)								
	U\$S	Variación		€	Variación		R\$	Variación	
		m/m	2012		m/m	2012		m/m	2012
May-12	4.475	1.2%	3.9%	5.532	-5.5%	-0.8%	2.212	-5.6%	-3.9%

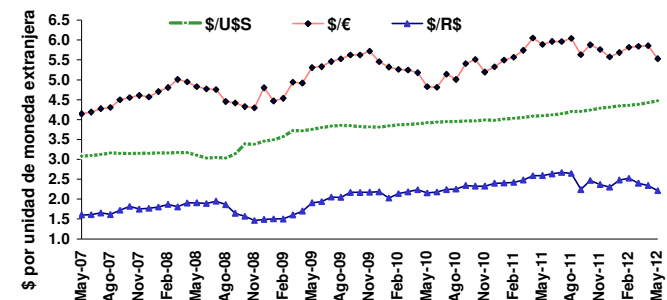

Mes	Tipos de Cambio locales (\$ por dólar)								
	BCRA	Variación		Bco. Nación	Variación		CC <sup>(**)</sup>	Variación	
		m/m	2012		m/m	2012		m/m	2012
May-12	4.471	1.3%	3.9%	4.471	1.2%	3.9%	4.495	1.4%	4.1%

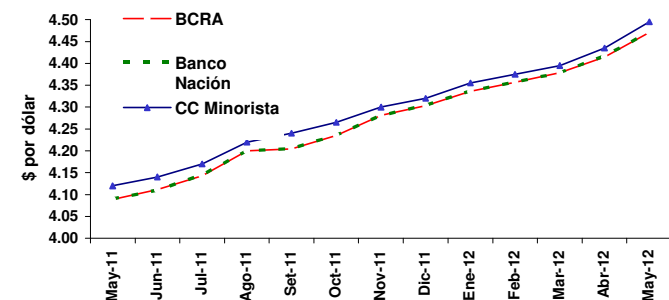

## INTERVENCIÓN DEL BCRA EN EL MERCADO CAMBIARIO

Saldo de la intervención del BCRA en el mercado cambiario (mill. U\$S)				
May-12 <sup>(*)</sup>	m/m	a/a	2012	Var. Acum.
1,269	-30.7%	47.9%	6,513	32.3%

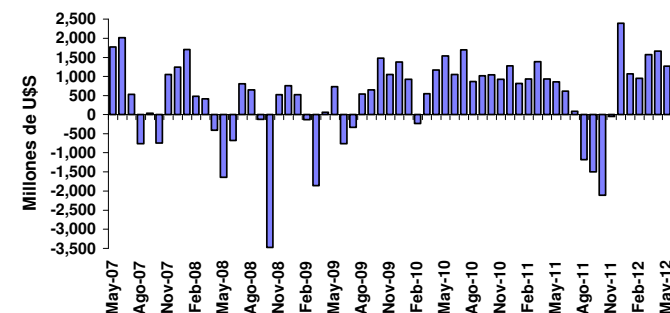

Evolución intervención del BCRA en el mercado cambiario (mill. U\$S)				
2012	Prom. Mensual	Año 2011	Prom. Mensual	2002-2011
6,513	1,303	3,172	264	68,766

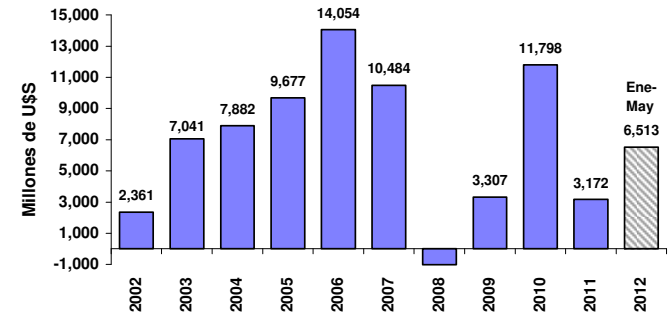

(\*) Con datos al 24-05-12, última información disponible.

(\*\*) Tipo de cambio Casa de Cambio Minorista

## VENCIMIENTOS y LICITACIONES DE TÍTULOS DEL BCRA

LEBACS: perfil mensual de vencimientos				
Stock (mill. \$)	1 a 3 Meses	3 a 6 Meses	6 a 12 Meses	Más de 1 año
59,481	32.8%	24.2%	26.1%	16.9%

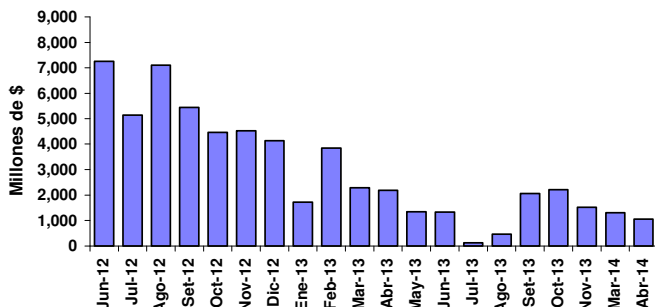

Montos mensuales licitados de títulos del BCRA (LEBACS y NOBACS)				
Mes	TOTAL (mill. \$)	Var. Mensual	Var a/a	Var. Acum.
May-12	10,896	-19.8%	-8.3%	-4.2%

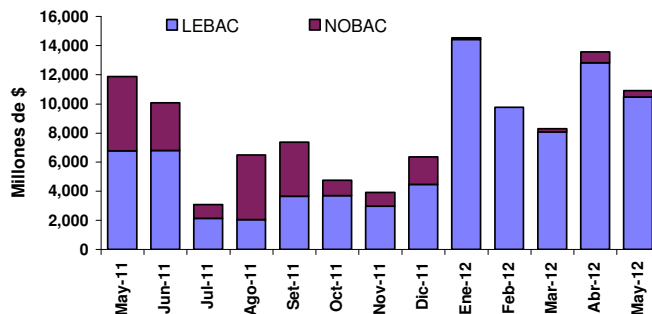

## DEPÓSITOS POR TIPO y MONEDA

Mes	Depósitos del sistema financiero nominados en pesos						
	Total Sectores			Sector Privado			Var. Acum.
	Mill. \$	m/m	a/a	Mill. \$	m/m	a/a	Total Privado
May-12(*)	442,304	2.1%	26.3%	297,965	-1.1%	28.3%	11.6% 9.6%

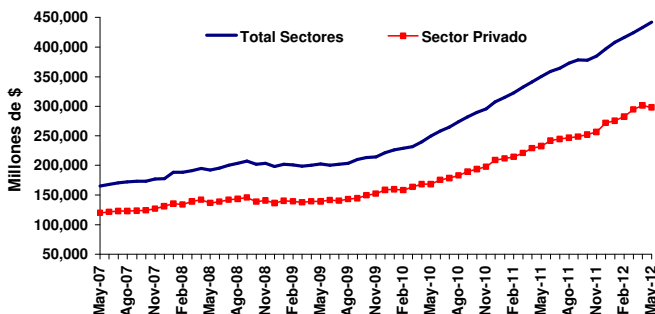

Mes	Principales tipos de depósitos del Sector Privado nominados en pesos								
	Cuenta Corriente			Caja de Ahorro			Plazo Fijo		
	Mill. \$	m/m	a/a	Mill. \$	m/m	a/a	Mill. \$	m/m	a/a
May-12(*)	87,007	5.1%	25.5%	68,125	-11.8%	17.8%	131,797	1.1%	37.6%

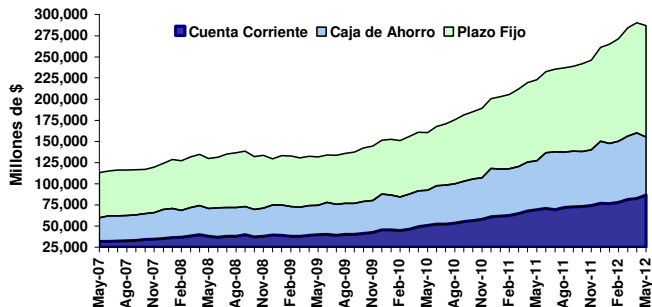

Mes	Depósitos del sistema financiero nominados en dólares						
	Total Sectores			Sector Privado			Var. Acum.
	Mill. u\$s	m/m	a/a	Mill. u\$s	m/m	a/a	Total Privado
May-12(*)	11,968	-8.5%	-23.9%	11,030	-7.1%	-14.0%	-10.2% -9.5%

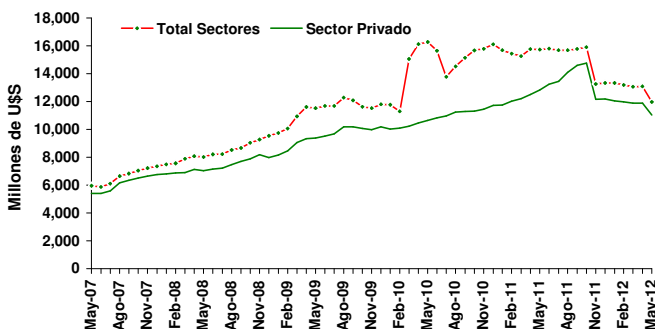

Valor	Participación de los depósitos en dólares en el total de depósitos					
	Total Sectores			Sector Privado		
	May-12(*)	Dic-11	May-11	May-12(*)	Dic-11	May-11
En %	10.8%	12.6%	15.5%	14.2%	16.2%	18.4%

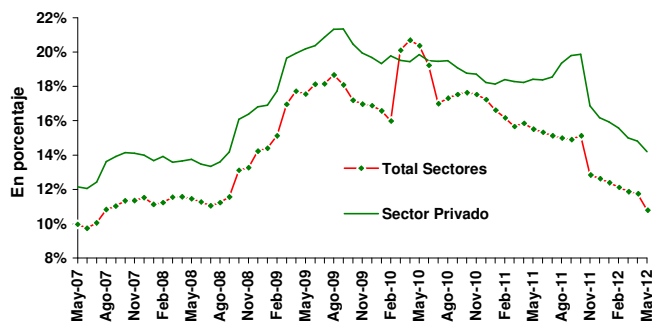

(\*) Con datos al 24-05-12, última información disponible.

## PRÉSTAMOS POR TIPO y MONEDA

Mes	Préstamos totales del sistema financiero							
	Denominados en pesos			Denominados en dólares			Var. Acum.	
	Mill. \$	m/m	a/a	Mill. US\$	m/m	a/a	En \$	En US\$
May-12(*)	262,818	1.8%	42.4%	9,212	-2.4%	7.3%	9.0%	-3.4%

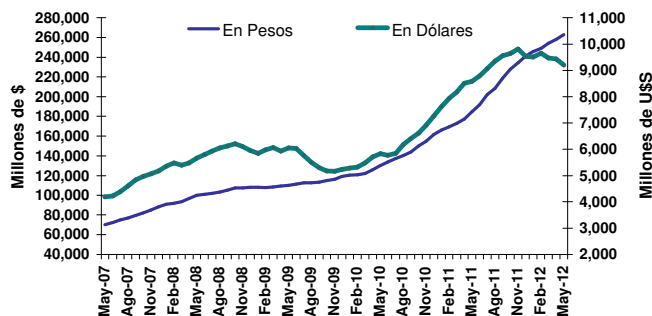

Mes	Principales tipos de préstamos del Sector Privado nominados en pesos								
	Tarjetas			Documentos			Personales		
	Mill. \$	m/m	a/a	Mill. \$	m/m	a/a	Mill. \$	m/m	a/a
May-12(*)	43,823	0.0%	48.0%	50,155	-0.1%	28.4%	63,655	1.8%	38.9%

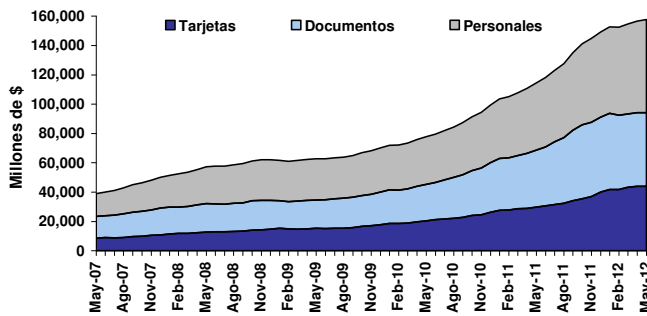

## RESERVAS INTERNACIONALES: STOCK y VARIACIONES

Mes	Reservas internacionales del BCRA						
	Variaciones porcentuales			Variaciones en mill. US\$		Var. Acum.	
	Mill. US\$	m/m	a/a	m/m	a/a	En %	Mill. US\$
May-12(*)	47,154	-1.4%	-9.4%	-690	-4,906	1.7%	778

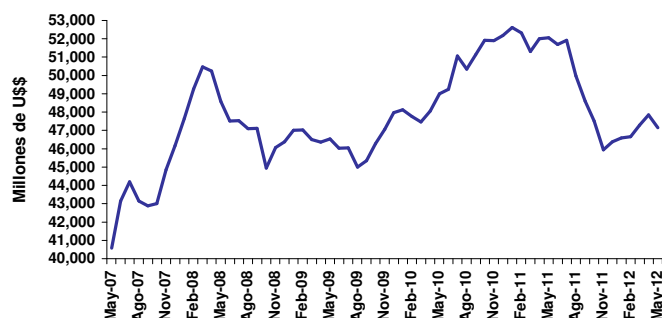

Valor	Principales factores de explicación de los cambios en las reservas							
	Compra de divisas		Sector público		Org. Internac.		Efectivo mínimo	
	May-12(*)	2012	May-12(*)	2012	May-12(*)	2012	May-12(*)	2012
Mill. US\$	1,268	6,500	-776	-479	-69	-202	-882	-253

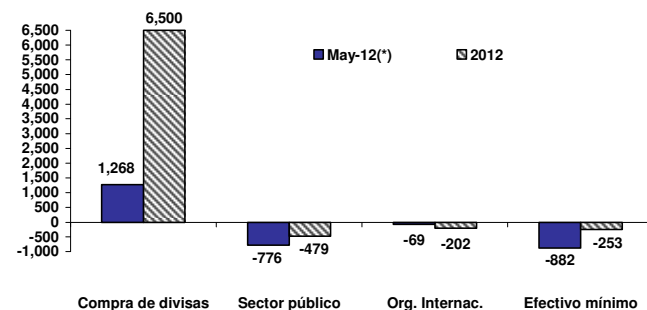

## BASE MONETARIA: NIVEL y FACTORES DE EXPLICACIÓN

Mes	Base Monetaria						
	Variaciones porcentuales			Variaciones en mill. \$		Var. Acum.	
	Mill. \$	m/m	a/a	m/m	a/a	En %	Mill. \$
May-12(*)	223,429	0.2%	29.4%	514	50,743	0.2%	507

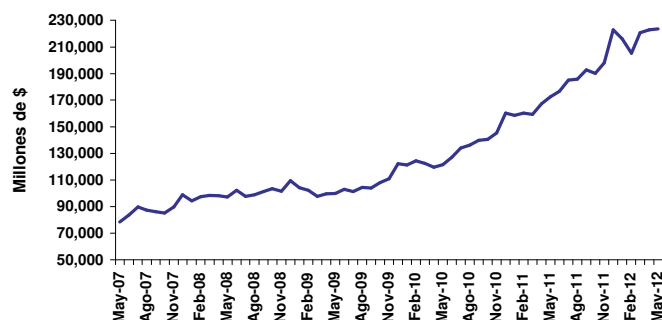

Valor	Principales factores de explicación de la Base Monetaria							
	Compra de divisas		Sector financiero		Títulos del BCRA		Sector Público	
	May-12(*)	2012	May-12(*)	2012	May-12(*)	2012	May-12(*)	2012
Mill. \$	5,638	28,444	-4,024	-17,863	-1,442	-10,716	-189	-654

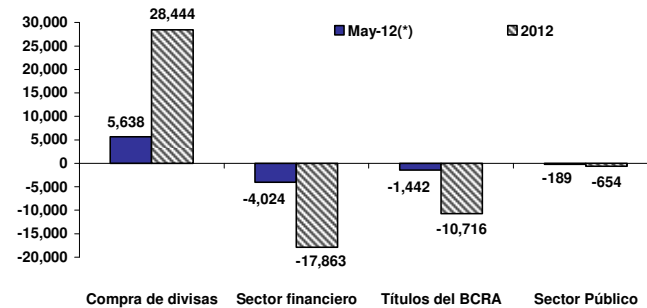

(\*) Con datos al 24-05-12, última información disponible.

## M2: NIVEL y FACTORES DE EXPLICACIÓN

Mes	Agregado Monetario M2						
	Variaciones porcentuales			Variaciones en mill. \$		Var. Acum.	
	Mill. \$	m/m	a/a	m/m	a/a	En %	Mill. \$
May-12(*)	351,822	2.3%	26.9%	7,836	74,629	8.3%	26,965

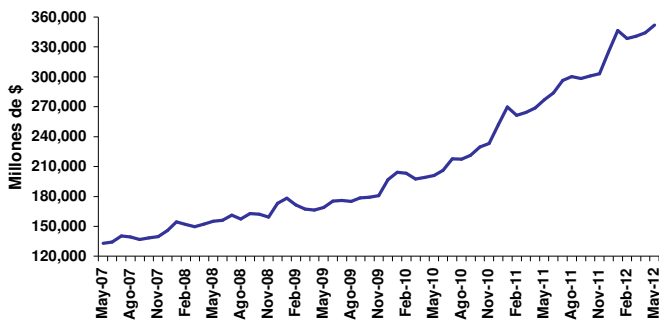

Valor	Principales factores de explicación del agregado monetario M2					
	Circulante en el Público		Depósitos en Caja de Ahorro		Depósitos en Cta. Cte.	
	May-12(*)	2012	May-12(*)	2012	May-12(*)	2012
Mill. \$	3,962	3,418	1,490	911	4,560	23,689

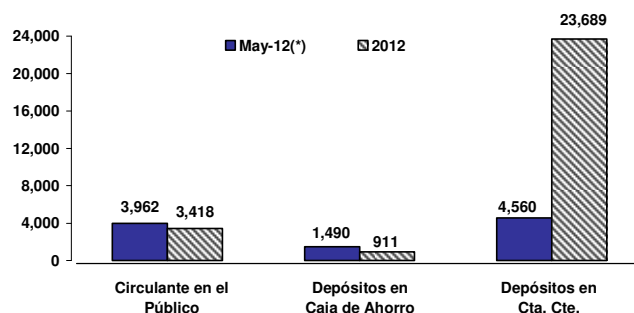

## TASAS DE INTERÉS PASIVAS

Tasa de interés por depósitos a plazo fijo (30 a 44 días, total general)				
Mes	Valor	m/m	a/a	2012
May-12(*)	11.73%	13 pbs	163 pbs	-104 pbs

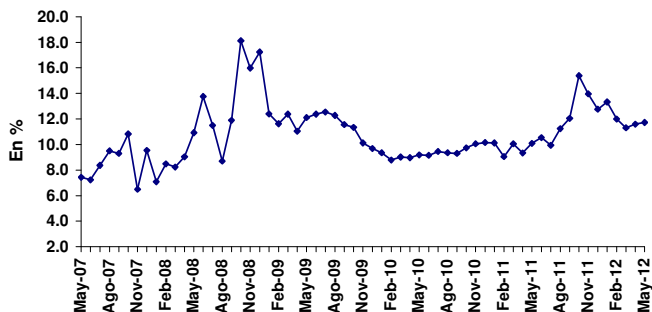

Tasa de interés BADLAR (30 a 35 días, total Bancos Privados)				
Mes	Valor	m/m	a/a	2012
May-12(*)	11.81%	6 pbs	50 pbs	-538 pbs

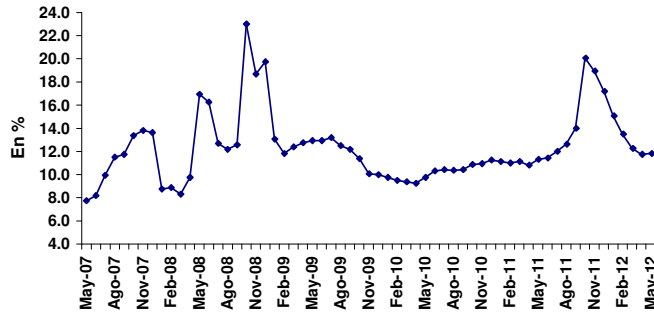

## TASAS DE INTERÉS ACTIVAS

Tasa Call en pesos (operaciones entre bancos privados)				
Mes	Valor	m/m	a/a	2012
May-12(*)	8.81%	-49 pbs	-59 pbs	-27 pbs

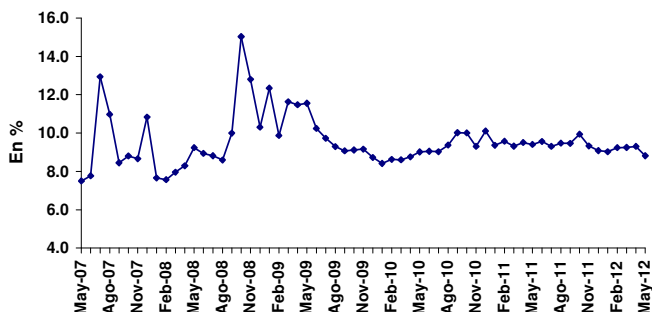

Tasa Pases Pasivos del BCRA (operaciones a 7 días)				
Mes	Valor	m/m	a/a	2012
May-12(*)	9.50%	0 pbs	0 pbs	0 pbs

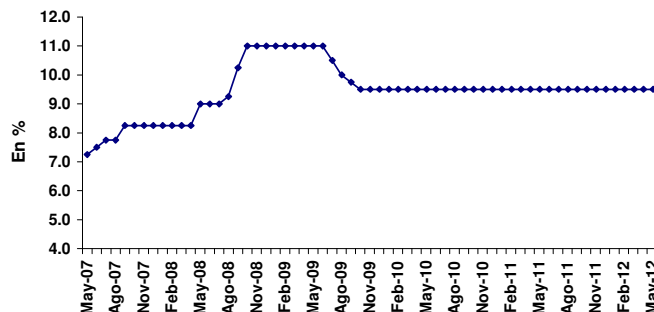

(\*) Con datos al 24-05-12, última información disponible.

	Años					Trimestre			Año
	2007	2008	2009	2010	2011	2T-11	3T-11	4T-11	2012 <sup>(e)</sup>
PIB (Mill. \$ corrientes)	812,456	1,032,758	1,145,458	1,442,655	1,842,022	1,976,227	1,865,391	1,958,890	2,263,472
PIB per-capita (U\$S corrientes)	6,623	8,224	7,643	9,092	10,896	11,851	10,933	11,211	11,494
PIB (Var. a/a)	8.7%	6.8%	0.9%	9.2%	8.9%	9.1%	9.3%	7.3%	4.2%
Inversión / PIB	22.6%	23.1%	20.6%	22.8%	24.5%	24.9%	26.2%	24.5%	21.6%
Cuenta Corriente / PIB	2.8%	2.1%	3.7%	0.8%	0.004%	0.31%	-0.04%	-0.08%	0.2%
Inflación por Deflactor del PIB (a/a)	14.1%	19.2%	10.2%	15.4%	17.3%	20.1%	16.4%	16.4%	17.9%

## VARIABLES MENSUALES

	Años					Datos mensuales			
	2007	2008	2009	2010	2011	Último	Valor	Anterior	Valor
<b>SECTOR REAL</b>									
EMAE - Var. a/a acum.	8.6%	6.8%	0.8%	9.2%	8.9%	Mar-12	4.9%	Feb-12	5.4%
EMI - Var. a/a acum.	7.6%	5.0%	0.1%	9.7%	6.6%	Abr-12	1.5%	Mar-12	2.3%
IPI - Var. a/a acum.	7.3%	1.0%	-4.4%	8.8%	4.4%	Abr-12	-0.2%	Mar-12	1.2%
ISAC - Var. a/a acum.	7.2%	4.5%	-2.0%	11.0%	8.7%	Abr-12	6.6%	Mar-12	3.5%
ICC Nacional -UTDT. Var. a/a	-9.8%	-28.1%	8.5%	32.3%	-1.2%	May-12	-16.4%	Abr-12	-19.5%
<b>SECTOR FISCAL</b>									
Recaudación Tributaria (Mill. \$)	199,781	269,375	304,931	409,900	540,134	May-12	61,026	Abr-12	49,436
Variación a/a nominal acum.	33.2%	34.8%	13.2%	34.4%	31.8%	May-12	26.1%	Abr-12	27.9%
Resultado Primario (Mill. \$)	25,670	32,529	17,278	25,082	4,920	Abr-12	1,061	Mar-12	849
Variación a/a nominal acum.	10.8%	26.7%	-46.9%	45.2%	-80.4%	Abr-12	-52.6%	Mar-12	-55.2%
Resultado Financiero (Mill. \$)	-5,241	-9,459	-2,889	-4,902	-22,354	Abr-12	-1,863	Mar-12	-2,392
<b>SECTOR EXTERNO</b>									
Exportaciones (Mill. U\$S)	55,980	70,022	55,668	68,134	83,951	Abr-12	6,687	Mar-12	6,276
Variación a/a nominal acum.	20.3%	25.1%	-20.5%	22.4%	23.2%	Abr-12	3.8%	Mar-12	8.2%
Importaciones (Mill. U\$S)	44,707	57,423	38,780	56,503	73,937	Abr-12	4,861	Mar-12	5,199
Variación a/a nominal acum.	30.9%	28.4%	-32.5%	45.7%	30.9%	Abr-12	-3.9%	Mar-12	-0.1%
Balanza Comercial	11,273	12,599	16,888	11,631	10,014	Abr-12	1,826	Mar-12	1,077
Variación a/a nominal acum.	-9.0%	11.8%	34.0%	-31.1%	-13.9%	Abr-12	56.8%	Mar-12	89.0%
<b>PRECIOS</b>									
IPC INDEC - Variación a/a	8.5%	7.2%	7.7%	10.9%	9.5%	Abr-12	9.8%	Mar-12	9.8%
IPC San Luis Var a/a <sup>(1)</sup>	21.5%	20.6%	18.5%	27.0%	23.3%	Abr-12	24.0%	Mar-12	24.7%
IPIM - Var. a/a	14.6%	8.8%	10.3%	14.6%	12.7%	Abr-12	12.9%	Mar-12	12.8%
Materias Primas - (BCRA) - Var. a/a en U\$S	47.5%	-32.5%	26.2%	22.7%	-10.0%	Abr-12	0.6%	Mar-12	-1.2%
Tipo de Cambio Real (BCRA) - Var. a/a	9.5%	-8.4%	23.4%	-1.2%	0.2%	Abr-12	-5.5%	Mar-12	-1.5%
Índice de Salarios - Nivel General -Var a/a	22.7%	22.4%	16.7%	26.3%	29.4%	Abr-12	30.1%	Mar-12	28.8%
<b>SECTOR MONETARIO</b>									
Depósitos Totales en \$ (Mill. fdp)	177,538	198,558	221,468	307,410	396,497	May-12	442,304	Abr-12	433,113
Variación a/a	18.4%	11.8%	11.5%	38.8%	29.0%	May-12	26.3%	Abr-12	27.0%
Agregado Monetario M2 <sup>(2)</sup> (Mill. \$)	145,849	173,198	196,795	252,088	324,856	May-12	351,822	Abr-12	343,985
Variación a/a	18.0%	18.8%	13.6%	28.1%	28.9%	May-12	26.9%	Abr-12	28.0%
Préstamos al Sector Priv. (Mill. \$) <sup>(3)</sup>	104,601	128,542	139,049	190,578	282,108	May-12	303,763	Abr-12	299,540
Variación a/a	40.9%	22.9%	8.2%	37.1%	48.0%	May-12	38.3%	Abr-12	41.2%
Reservas Internacionales (Mill. U\$S fdp)	46,176	46,386	47,967	52,190	46,376	May-12	47,154	Abr-12	47,844
Variación a/a	44.1%	0.5%	3.4%	8.8%	-11.1%	May-12	-9.4%	Abr-12	-8.0%
Tipo de Cambio Minorista \$/U\$S <sup>(4)</sup> (fdp)	3.165	3.470	3.830	4.000	4.320	May-12	4.495	Abr-12	4.435
Variación acumulada	2.3%	9.6%	10.4%	4.4%	8.0%	May-12	4.1%	Abr-12	2.7%
Tasa Call en \$ hasta 15 días (fdp)	10.8%	10.3%	8.7%	10.1%	9.1%	May-12	8.81%	Abr-12	9.30%
Plazo Fijo en \$ - 30 a 44 días (fdp)	9.5%	17.2%	9.7%	10.2%	12.8%	May-12	11.73%	Abr-12	11.59%
BADLAR en \$ 30-35 días Bcos. Priv. (fdp)	9.2%	16.3%	9.5%	10.8%	12.4%	May-12	11.81%	Abr-12	11.75%

**Notas:**

(e) Valor de la mediana de los pronósticos REM (BCRA) de mayo de 2012.

(1) IPC elaborado por la Dirección Provincial de Estadística de San Luis.

(2) M2 = circulante en poder del público + depósitos en cuenta corriente y caja de ahorro en \$ del sector privado y público. Promedio mensual de saldos diarios.

(3) Considera préstamos en pesos y en dólares. Promedio mensual de saldos diarios. Para el dato anual se considera el valor de diciembre.

(4) Casa de Cambio.

fdp: fin del período.

## ESTADOS UNIDOS

	1º Trim 2012	4º Trim 2011	3º Trim 2011	2º Trim 2011	1º Trim 2011
<b>PIB (variación anualizada c/trim anterior)</b>					
Real	2.7%	3.0%	1.8%	1.3%	0.4%
Nominal	4.4%	3.8%	4.4%	4.0%	3.1%
<b>PRODUCCIÓN INDUSTRIAL</b>					
Índice	s/d	107.3	106.2	106.2	103.8
Capacidad Instalada	s/d	79.2%	78.4%	78.7%	76.7%
<b>VENTAS MINORISTAS</b>					
Var. Interanual	s/d	6.4%	6.6%	6.4%	7.9%
Var. Mensual	s/d	0.1%	0.8%	1.0%	0.0%
Ex Core	s/d	0.1%	0.7%	0.5%	0.3%
<b>INFLACIÓN</b>					
IPC - Var. Anual	s/d	2.3%	2.6%	2.9%	3.4%
Energía	s/d	0.9%	4.5%	7.0%	20.7%
Alimentos	s/d	3.1%	3.3%	3.9%	3.5%
Core	s/d	2.3%	2.3%	2.2%	1.5%
<b>BALANZA COMERCIAL</b>					
Saldo (miles mill. U\$S)	s/d	s/d	-51.8	-45.4	-50.8
Exportaciones (miles mill. U\$S)	s/d	s/d	186.8	181.2	175.0
Importaciones (miles mill. U\$S)	s/d	s/d	238.6	227.2	225.8
<b>DESEMPLEO</b>					
Tasa de desempleo	8.1%	8.1%	8.2%	8.3%	9.1%
Solicitudes Inic. Seg. Desempleo (miles)	365	365	357	351	426
Pedidos renovación de subsidios (mill)	3.3	3.3	2.6	3.4	3.7
<b>CONSTRUCCIÓN</b>					
Gasto total - Var. Mensual	s/d	0.3%	0.1%	-1.4%	2.5%
Privada - Var. Mensual	s/d	1.2%	0.7%	-1.9%	4.2%
Pública - Var. Mensual	s/d	-1.4%	-1.1%	-0.3%	-0.5%
<b>MANUFACTURAS</b>					
Índice ISM	53.5	54.8	53.4	52.4	53.5
Producción	55.6	61.0	58.3	55.3	54.0
Nuevas Órdenes	60.1	58.2	54.5	54.9	51.0
Inventarios	46.0	48.5	50.0	49.5	48.7
Nuevas Órdenes de Exportación	53.5	59.0	54.0	59.5	55.0
Precios Pagados	47.5	61.0	61.0	61.5	76.5
<b>INGRESO PERSONAL</b>					
Var. Mensual	s/d	0.2%	0.4%	0.3%	0.3%
Gasto Nominal- Var. Mensual	s/d	0.3%	0.2%	0.9%	0.1%
Inflación: PCE deflactor - Var. Mensual	s/d	0.0%	0.2%	0.3%	0.2%
<b>CONFIANZA DEL CONSUMIDOR</b>					
Índice	64.9	68.7	69.5	71.6	61.7
Situación Presente	45.9	51.2	49.9	46.4	39.3
Expectativas	77.6	80.4	82.5	88.4	76.7

## EUROZONA

	4º Trim 2011	3º Trim 2011	2º Trim 2011	1º Trim 2011	4º Trim 2010
<b>PIB</b>					
Var. Interanual	0.7%	1.3%	1.6%	2.4%	2.0%
Balanza Comercial (%PIB)	1.8%	2%	1.1%	0.9%	0.9%
<b>PRODUCCIÓN INDUSTRIAL (ex construcción)</b>					
Var. Interanual	-2.2%	-1.8%	-1.7%	-1.6%	7.8%
Var. Mensual	-0.3%	0.5%	0.0%	-0.9%	0.6%
<b>VENTAS MINORISTAS</b>					
Var. Interanual	-0.2%	-2.1%	-1.1%	-1.7%	1.1%
Var. Mensual	0.3%	-0.2%	1.0%	-1.2%	0.2%
Comida, bebida, tabaco	0.0%	0.6%	1.0%	-1.5%	0.0%
<b>INFLACIÓN (zona euro)</b>					
IPC - Var. Anual	2.7%	2.8%	2.7%	2.7%	2.4%
Energía	8.5%	9.5%	9.2%	9.7%	13.1%
Alimentos	3.0%	3.1%	2.9%	3.0%	2.0%
Core	3.3%	3.3%	3.1%	3.1%	2.3%
<b>BALANZA COMERCIAL</b>					
Saldo (miles mill. €)	s/d	2.8	-7.9	9.1	-3.0
Exportaciones (miles mill. €)	s/d	150.0	138.6	146.9	134.8
Importaciones (miles mill. €)	s/d	147.2	146.5	137.8	137.8
<b>DESEMPLEO (zona euro)</b>					
Tasa ajustada por estacionalidad	10.9%	10.8%	10.8%	10.6%	9.9%
País con Menor Desempleo: Austria	4.0%	4.1%	4.1%	4.1%	4.3%
País con Mayor Desempleo: España	24.1%	23.8%	23.5%	23.2%	20.6%
<b>CONSTRUCCIÓN (zona euro)</b>					
Índice de Construcción	s/d	78.7	84.8	85.2	82.6
Edificios - Var. Mensual	s/d	-6.7%	-1.0%	-0.7%	-0.6%
Ingeniería Civil - Var. Mensual	s/d	-9.6%	1.1%	-3.8%	0.4%
<b>ÍNDICE DE PRECIOS AL PRODUCTOR (IPP)</b>					
Eurozona - Var. Interanual	3.3%	3.6%	3.8%	4.3%	6.6%
Var. Mensual	0.5%	0.6%	0.8%	-0.2%	0.8%
Energía	1.4%	1.1%	2.3%	-0.5%	1.1%
Bienes de Consumo Durables	0.0%	0.3%	0.4%	0.0%	0.3%
Bienes de Consumo no Durables	0.2%	0.3%	0.3%	0.1%	0.4%
Bienes Intermedios	0.3%	0.6%	0.3%	-0.2%	1.1%
Bienes de Capital	0.1%	0.1%	0.3%	-0.1%	0.2%
Zona Euro 27 - Var. Interanual	3.8%	4.4%	4.3%	4.9%	7.1%
Var. Mensual	0.6%	0.9%	0.7%	-0.2%	0.8%
<b>ÍNDICE DE NUEVAS ÓRDENES INDUSTRIALES</b>					
Eurozona - Var. Interanual	s/d	s/d	-1.2%	-1.8%	21.5%
Var. Mensual	s/d	s/d	0.2%	-1.1%	0.5%
Zona Euro 27 - Var. Interanual	s/d	s/d	-1.0%	-1.0%	20.1%
Var. Mensual	s/d	s/d	0.2%	-0.8%	1.1%

# ANEXOS ESTADÍSTICOS

## ÍNDICE

	Pág.
<b>Resumen de Acciones – Mercado de Concurrencia</b>	26
Precios y volúmenes por especie	
<b>Resumen de Títulos Públicos – Mercado de Concurrencia</b>	27
Precios y volúmenes por especie	
<b>Presencia Bursátil de Instrumentos Mensual y Anual</b>	
<b>Mercado de Concurrencia</b>	
Acciones	28
Títulos Públicos	29
CEDEAR	30
<b>Rueda Continua</b>	
Títulos Públicos	31
<b>Mercado de Concurrencia + Rueda Continua</b>	
Obligaciones Negociables	32
Fideicomisos Financieros	33
<b>Análisis de Acciones</b>	34
Cartera del Índice Merval del 2T-12	
<b>Análisis de Títulos Públicos</b>	42
Cartera del Índice de Bonos IAMC del 2T-12	

## MERCADO DE CONCURRENCIA<sup>(\*)</sup>

### Precios, Volúmenes y Variaciones por Especie

Índices Bursátiles						Panel General (cont.)							
	Minimo	Máximo	Cierre	% Var. Mensual	% Var. Anual	Especie	Efectivo (\$)	Nominales	Minimo	Máximo	Cierre	% Var. Mensual	% Var. Anual
Merval	2,118.07	2,389.55	2,256.74	-0.67	-8.36	CADO	497,996	106,286	4.31	4.80	4.70	3.38	7.83
Merval25	2,160.70	2,437.17	2,304.88	-0.14	-8.86	CAPU	44,525	10,927	3.74	4.15	4.15	5.57	0.66
M.AR	1,501.03	1,739.72	1,619.69	0.99	-14.95	CAPX	102,745	29,947	3.25	3.90	3.50	0.00	-20.45
Bolsa-G	130,787.60	143,918.94	138,333.02	0.82	-4.28	CARC	620,319	535,566	1.05	1.24	1.12	-11.11	27.27
Burcap	7,661.47	8,617.60	8,239.51	1.04	-5.26	CECO2	718,380	375,603	1.70	2.12	1.80	-2.70	-37.50
						CGPA2	32,135	31,610	0.95	1.05	0.95	-13.64	-13.64
						COLO	21,576	5,118	4.00	4.70	4.70	-27.69	-7.84
						CRES	1,976,127	405,827	4.60	5.40	4.70	-10.48	-11.65
						CTIO	17,028	6,475	2.60	2.65	2.62	0.77	-1.13
						DGCU2	43,668	19,875	2.19	2.19	2.19	0.00	-12.00
						DOME	1,927	419	4.60	4.60	4.60	-2.13	21.05
						DYCA	278,170	57,915	4.19	5.16	4.90	-7.07	-15.38
						EMDE	1,193	750	1.59	1.59	1.59	-11.67	-10.17
						ESTR	52,184	18,199	2.58	3.07	3.07	14.45	3.54
						FERR	59,193	28,517	2.00	2.25	2.10	-2.33	5.27
						FIPL	549,276	364,659	1.44	1.57	1.56	3.31	-2.74
						GALI	36,541	4,740	7.30	8.00	7.50	2.74	15.38
						GARO	836,334	136,193	5.80	6.40	5.97	-0.67	43.86
						GBAN	14,822	7,010	2.10	2.20	2.20	-4.35	-20.86
						GCLA	164,769	21,077	6.61	8.50	8.50	21.58	1.09
						GRIM	82,778	25,601	2.91	3.55	3.15	-11.14	-13.78
						INAG	20,520	3,400	5.90	6.40	6.00	0.00	7.14
						INTR	5,620	1,750	2.95	3.30	3.30	10.00	12.44
						INVJ	1,866,061	1,232,576	1.42	1.56	1.51	0.00	-10.12
						JMIN	299,513	84,781	3.30	3.85	3.30	-13.16	-26.09
						LONG	368,921	182,026	1.90	2.10	2.02	-1.41	5.99
						METR	195,812	354,834	0.41	0.63	0.57	29.84	-17.39
						MORI	210,947	68,411	2.93	3.45	3.25	8.33	-14.24
						OEST	64,006	34,254	1.77	1.95	1.80	-4.26	9.09
						OVOP	40,580	5,000	8.10	8.13	8.12	0.74	0.25
						PATA	952,064	35,401	26.50	27.50	27.50	0.00	1.85
						PATY	83,240	9,711	8.00	9.10	8.49	-6.70	-15.10
						PERK	51,086	80,833	0.58	0.70	0.64	-6.03	-14.57
						POLL	22,148	133,870	0.16	0.18	0.18	9.82	4.68
						PSUR	59,953	74,059	0.80	0.83	0.80	0.00	15.94
						REP	2,625,160	26,795	95.00	105.00	99.00	-3.88	-28.66
						RIGO	416,332	10,343	37.15	43.84	40.00	2.95	24.04
						ROSE	440,088	402,876	1.02	1.16	1.10	-3.51	0.92
						SALO	8,380	9,800	0.85	0.88	0.86	-5.29	-9.47
						SAMI	724,679	41,194	15.80	18.60	17.00	1.65	-16.83
						SEMI	175,726	125,273	1.28	1.52	1.52	15.15	-17.41
						STD	20,857,337	594,089	32.10	36.50	32.30	-7.98	-1.29
						STHE	170,670	221,673	0.70	0.88	0.88	10.00	-60.21
						TEF	12,597,148	176,638	68.00	77.74	68.00	-9.79	-9.79
						<b>Total:</b>	<b>74,090,009</b>	<b>9,874,442</b>					
						<b>T. General:</b>	<b>891,645,349</b>	<b>214,756,562</b>					

Paneles Merval y Merval 25							
Especie	Efectivo (\$)	Nominales	Minimo	Máximo	Cierre	% Var. Mensual	% Var. Anual
ALUA	8,743,891	3,545,096	2.21	2.82	2.65	11.81	1.77
APBR	41,654,761	695,114	56.40	64.21	61.00	-3.20	8.25
BHIP	2,014,142	1,777,030	1.01	1.26	1.15	5.50	-22.30
BMA	72,464,249	8,689,392	7.87	9.28	8.05	-2.42	-14.81
CELU	1,989,574	637,116	2.89	3.43	3.25	5.18	-15.36
CEPU2	5,532,265	450,114	10.50	15.60	12.20	-12.23	-28.86
COME	11,925,912	18,769,520	0.56	0.73	0.59	-15.22	-0.85
EDN	19,658,314	25,282,531	0.60	0.99	0.75	15.74	-46.81
ERAR	38,519,043	27,350,980	1.22	1.69	1.60	21.21	-4.81
FRAN	14,623,747	1,784,083	7.50	8.90	7.95	-7.56	0.00
GAMI	1,590,853	100,059	14.25	17.50	16.15	10.62	-29.20
GGAL	182,858,515	61,319,033	2.74	3.25	2.94	-0.86	3.30
INDU	1,562,454	996,172	1.40	1.78	1.72	13.16	1.18
IRSA	2,013,549	460,933	3.87	4.63	4.20	-0.94	-9.68
LEDE	3,221,002	669,839	4.49	5.20	4.88	3.83	-32.33
MIRG	4,235,323	75,759	50.50	62.00	55.00	3.77	-15.38
MOLI	10,466,006	528,856	16.60	24.20	22.70	23.47	-22.83
PAMP	31,423,314	24,614,593	1.09	1.54	1.17	-15.83	-39.93
PESA	17,711,343	3,063,663	5.30	6.29	5.45	-9.17	-11.95
TECO2	85,575,634	5,666,005	14.20	16.00	15.25	-0.42	-5.40
TGNO4	2,702,934	4,546,738	0.52	0.68	0.55	2.83	-32.30
TGSU2	2,834,326	990,951	2.62	3.00	2.62	-0.38	-4.73
TRAN	7,190,222	10,142,030	0.59	0.85	0.74	20.33	-35.65
TS	117,913,355	1,168,912	95.80	105.60	99.00	-3.53	15.50
YFPD	129,130,610	1,557,601	71.75	92.50	81.00	6.58	-51.66
<b>Total:</b>	<b>817,555,340</b>	<b>204,882,120</b>					

Panel General							
Especie	Efectivo (\$)	Nominales	Minimo	Máximo	Cierre	% Var. Mensual	% Var. Anual
AGRO	305,400	113,783	2.55	2.84	2.73	-5.54	-25.00
ALPA	393,862	50,720	5.68	8.10	5.68	-28.19	-23.24
ALPAB	18,085,485	2,221,804	NULL	NULL	NULL	NULL	NULL
APBRA	3,228,872	56,786	56.35	56.55	56.35	-8.02	6.58
APSA	1,141,979	55,334	16.70	21.50	21.50	13.16	19.44
AUSO	536,896	594,937	0.83	0.94	0.92	10.44	3.37
BOLT	960,411	445,079	2.00	2.49	2.14	-10.08	-41.57
BPAT	290,735	94,077	2.90	3.55	3.55	18.33	14.52
BRIO	736,600	139,610	4.80	5.95	5.20	-11.11	-14.89
BRIO6	2,094	411	5.10	5.10	5.10	-21.54	-29.17

(\*) Los precios son ajustados. Las especies que muestran guiones en los precios no registraron cotizaciones en el plazo estándar de negociación. Los volúmenes incluyen lo operado en todos los plazos durante el mes.

## MERCADO DE CONCURRENCIA<sup>(\*)</sup>

### Precios, Volúmenes y Variaciones por Especie

Especie	Efectivo (\$)	Cantidad	Mínimo	Máximo	Cierre	% Var. Mensual	% Var. Anual	Especie	Efectivo (\$)	Cantidad	Mínimo	Máximo	Cierre	% Var. Mensual	% Var. Anual
AA17	553,222,438	125,342,707	414.50	470.00	415.00	-4.76	5.42	L27J2	993,022	1,000,000	993.02	993.02	993.02	3.12	3.23
AA17C	10,133,844	2,926,780	71.00	83.10	71.00	-13.26	-9.80	L30Y2	5,610,116	5,640,132	993.00	997.50	993.00	1.42	2.83
AA17D	9,439,947	2,721,023	70.00	88.00	70.00	-17.16	-19.45	L30YC	632,328	821,980	169.49	179.78	169.49	-5.72	-5.72
AE14	140,581,122	138,484,440	100.00	103.15	101.75	0.25	5.37	L31O2	2,851,680	3,000,000	950.56	950.56	950.56	0.53	0.53
AE14C	17,961,486	22,777,130	18.25	18.25	18.25	1.74	1.74	N23A4	10,505,000	10,000,000	1,050.50	1,050.50	1,050.50	29.73	29.73
AJ12	23,238,014	22,250,835	104.00	105.00	104.90	0.77	6.39	NF18	122,373,165	52,484,970	224.00	241.61	228.49	-2.79	5.90
AJ12C	7,802,230	9,472,050	-	-	-	-	-	NRH2	3,884,979	756,000	522.15	522.15	522.15	-1.48	11.02
AS13	82,842,742	14,985,880	540.00	580.00	565.00	4.63	22.63	PAA0	553,163	336,490	159.00	170.00	168.00	1.82	5.67
AS13C	7,111,891	1,662,523	100.00	100.00	100.00	0.65	7.44	PAP0	14,981	43,313	34.50	35.00	34.50	-16.48	-13.42
AS13D	3,767,428	819,657	103.00	107.50	103.00	1.48	3.52	PARA	12,476,937	7,388,265	158.00	177.00	168.00	5.00	8.28
AS15	106,786,213	83,144,148	125.75	130.50	127.25	-1.01	3.41	PARAC	716,777	554,254	-	-	-	-	-
AS15C	7,852,024	7,753,540	-	-	-	-	-	PARP	6,727,356	17,699,136	35.00	41.00	35.50	-13.41	-19.92
BAPX9	7,584,790	1,609,000	465.00	475.00	473.00	0.64	9.26	PARY	7,317,239	4,040,495	173.00	190.00	182.00	0.55	12.06
BARY1	3,662,431	1,332,000	269.65	289.10	289.10	6.25	22.27	PAY0	96,600	59,158	163.00	164.00	164.00	2.50	3.21
BB2G2	29,608,275	29,000,000	-	-	-	-	-	PB14	377,459	274,791	136.00	139.50	138.00	1.23	7.79
BBA13	10,000	10,000	100.00	100.00	100.00	0.00	0.00	PB17	150,491	185,742	80.28	80.28	80.28	0.88	16.49
BBJ12	1,032,400	1,000,000	-	-	-	-	-	PBY13	19,754,290	4,403,000	447.00	452.00	449.00	-0.66	-0.66
BBL12	3,672,000	3,600,000	-	-	-	-	-	PR12	59,453,188	20,449,277	284.00	294.56	284.00	-0.91	10.18
BBY13	4,272,780	4,260,000	100.30	100.30	100.30	0.00	0.00	PR13	56,540,672	53,810,847	99.50	109.25	100.75	-3.77	1.26
BCOR3	370,486	451,695	80.19	82.90	82.90	3.17	12.12	PR14	46,798,800	50,590,213	90.50	95.50	91.50	-1.03	6.83
BDED	29,360,573	5,900,489	460.00	519.00	470.00	-3.49	10.39	PR15	26,098,813	31,233,405	80.50	85.60	82.30	-0.24	8.29
BDEE	2,050,506	325,700	625.35	633.40	633.40	21.52	32.70	PRE0	4,899,022	5,068,400	96.00	98.00	96.00	-1.29	6.05
BP15	45,299,913	9,155,000	470.02	513.40	470.25	-3.04	11.82	PRE9	15,758,936	7,560,806	206.15	213.00	208.00	-1.35	8.59
BP15D	1,296,855	345,000	-	-	-	-	-	PRO7	95,561	111,801	83.29	86.27	85.50	2.36	13.24
BP18	19,211,096	4,963,000	365.00	410.00	365.00	-6.41	5.23	RA13	37,861,046	7,053,588	511.85	568.00	565.00	10.35	23.56
BP21	16,490,950	4,160,000	380.00	409.00	380.00	-6.75	14.62	RA13C	892,518	218,725	-	-	-	-	-
BPLD	12,108,871	6,268,883	188.50	200.00	189.00	-5.00	1.22	RA13D	920,592	213,250	-	-	-	-	-
BPLE	436,584	163,235	260.00	272.00	260.00	-5.45	4.71	RG12	534,908,329	93,661,650	530.00	611.50	611.50	15.36	30.96
BPMd	1,254,924	470,752	258.00	273.00	258.00	-2.64	17.14	RG12C	15,481,441	3,519,113	97.75	99.60	98.90	-0.10	1.74
CCH1	1,065,001	237,046	446.00	446.44	446.00	-0.10	4.99	RG12D	21,487,412	4,686,688	101.00	110.00	101.00	-3.72	2.48
CHSG2	349,862	74,932	461.79	469.00	469.00	2.50	16.48	RN32	3,515	4,686	75.00	75.00	75.00	0.00	12.77
CO17	6,235,956	1,341,400	460.00	471.50	460.00	-0.40	11.06	RNG12	12,000	16,000	71.86	71.86	71.86	-0.12	38.89
CUAP	241,355	394,270	60.50	62.00	61.00	-4.69	11.42	RNG21	1,568,830	326,850	473.19	485.14	477.00	0.38	17.54
DIA0	8,594,201	1,765,796	478.00	496.50	495.00	2.91	9.51	RNG22	35,977	55,082	63.83	64.81	63.83	0.00	16.13
DICA	98,416,186	19,674,504	485.00	505.25	495.00	1.23	6.45	RO15	827,595,800	165,945,515	467.00	518.50	469.00	-3.50	7.65
DICP	71,562,562	58,277,972	113.50	131.50	114.50	-9.84	-9.13	RO15C	39,752,618	10,527,852	76.00	91.50	76.00	-16.02	-16.66
DICY	1,603,400	305,000	520.00	528.00	528.00	1.15	10.00	RO15D	72,345,194	18,236,384	77.50	98.70	78.00	-17.89	-15.81
DIP0	589,071	491,061	114.00	120.00	114.00	-5.00	-9.52	RS14	8,645,246	4,670,000	178.00	186.00	180.00	-2.57	8.87
DIYO	1,460,666	284,431	500.00	538.50	538.00	7.60	16.01	SARH	1,533,000	300,000	511.00	511.00	511.00	0.10	0.29
FORM3	75,519	17,094	429.45	445.00	442.00	4.12	29.89	TUCS1	822,879	364,943	214.00	229.03	214.00	-3.51	6.50
GJ17	13,078,705	2,544,730	486.00	524.89	486.00	-1.05	10.42	TUCS2	1,386,568	323,187	424.00	445.00	445.00	4.47	17.19
LO5S2	2,903,322	3,000,000	967.77	967.77	967.77	0.00	0.00	TUCS3	242,114	81,932	278.45	297.65	278.45	-22.04	-22.04
LO6F3	45,855	50,000	917.10	917.10	917.10	0.00	0.00	TVPA	45,962,789	75,604,934	57.80	65.70	58.75	-10.85	-2.41
LO6J2	997,700	1,000,000	997.70	997.70	997.70	2.01	2.01	TVPAD	67,498	126,400	12.00	12.00	12.00	0.00	0.00
LO6JC	87,934	121,241	162.08	162.08	162.08	0.00	0.00	TVPE	99,381	146,743	66.50	71.00	67.50	-16.36	2.27
LO8G2	1,954,128	2,000,000	977.06	977.06	977.06	0.00	0.00	TVPP	441,334,729	3,766,604,344	10.75	13.16	11.17	-14.21	-3.21
L10O2	2,392,978	2,500,000	957.19	957.19	957.19	11.93	11.93	TVPPC	3,026,801	37,786,591	-	-	-	-	-
L13F3	3,078,037	3,350,000	-	-	-	-	-	TVPY	178,382,402	291,270,832	57.25	66.00	58.95	-10.41	-5.07
L13J2	2,978,520	3,000,000	992.84	992.84	992.84	1.83	1.83	TVPYC	3,829,073	7,717,200	-	-	-	-	-
L14N2	4,250,966	4,500,000	943.80	945.73	945.73	0.21	0.21	TVY0	9,435,341	15,268,910	57.00	65.40	58.60	-9.92	-3.14

(\*) Los precios son ajustados. Las especies que muestran guiones en los precios no registraron cotizaciones en el plazo estándar de negociación. Los volúmenes incluyen lo operado en todos los plazos durante el mes.

MERCADO DE CONCURRENCIA<sup>(\*)</sup>  
MENSUAL y ANUAL

Código	Empresa	Posición Mensual	Volumen Mensual (en \$)	Participación Mensual (%)	Participación Acumulada (%)	Posición Anual	Participación Anual (%)
GGAL	Grupo Financiero Galicia	1	182,858,515	20.51	20.51	1	23.52
YPFD	YPF	2	129,130,610	14.48	34.99	3	15.20
TS	Tenaris	3	117,913,355	13.22	48.21	2	16.15
TECO	Telecom Argentina	4	85,575,634	9.60	57.81	4	9.00
BMA	Banco Macro	5	72,464,249	8.13	65.94	5	6.89
APBR	Petróleo Brasileiro - Petrobras	6	44,883,633	5.03	70.97	6	4.88
ERAR	Siderar	7	38,519,043	4.32	75.29	8	3.87
PAMP	Pampa Energía	8	31,423,314	3.52	78.82	7	4.10
STD	Banco Santander	9	20,857,337	2.34	81.16	14	0.83
EDN	EDENOR	10	19,658,314	2.20	83.36	11	1.52
ALPA	Alpargatas	11	18,479,346	2.07	85.43	19	0.43
PESA	Petrobras Argentina	12	17,711,343	1.99	87.42	10	1.76
FRAN	BBVA Banco Frances	13	14,623,747	1.64	89.06	9	1.80
TELF	Telefónica	14	12,597,148	1.41	90.47	20	0.41
COME	Sociedad Comercial del Plata	15	11,925,912	1.34	91.81	12	1.37
MOLI	Molinos Río de la Plata	16	10,466,006	1.17	92.98	15	0.82
ALUA	Aluar	17	8,743,891	0.98	93.96	13	0.92
TRAN	Transener	18	7,190,222	0.81	94.77	17	0.59
CEPU	Central Puerto	19	5,532,265	0.62	95.39	16	0.81
MIRG	Mirgor	20	4,235,323	0.48	95.87	18	0.52
LEDE	Ledesma	21	3,221,002	0.36	96.23	21	0.40
TGSU	Transportadora de Gas del Sur	22	2,834,326	0.32	96.55	26	0.22
TGNO	Transportadora de Gas del Norte	23	2,702,934	0.30	96.85	28	0.20
REP	REPSOL YPF	24	2,625,160	0.29	97.14	23	0.33
BHIP	Banco Hipotecario	25	2,014,142	0.23	97.37	22	0.34
Otras			23,458,578	2.64	100.00		3.12
<b>TOTAL</b>			<b>891,645,349</b>				

Participación Mensual  
(10 primeras empresas)

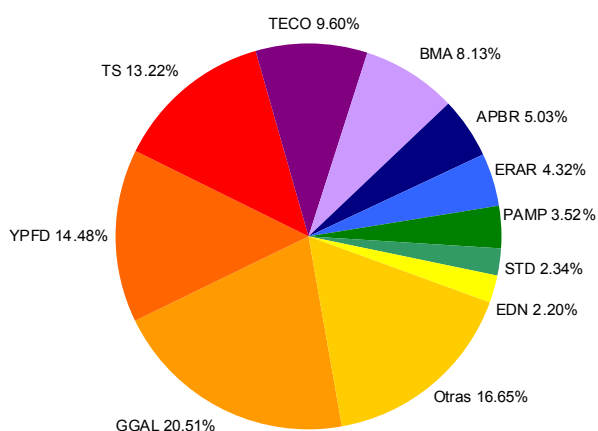

Participación Anual  
(10 primeras empresas)

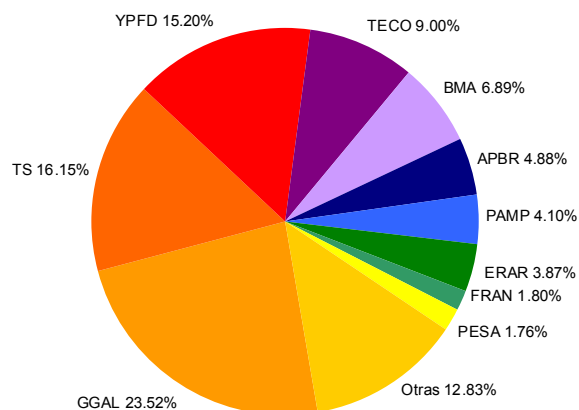

(\*) Incluye operaciones en contado y plazo firme de Acciones ordinarias, preferidas, negociación en bloque y cupones. Las mismas se encuentran agrupadas por empresa.

MERCADO DE CONCURRENCIA<sup>(\*)</sup>  
MENSUAL y ANUAL

Código	Instrumento	Posición Mensual	Volumen Mensual (en \$)	Participación Mensual (%)	Participación Acumulada (%)	Posición Anual	Participación Anual (%)
AAPL	Apple Inc.	1	10,635,827	12.39	12.39	2	8.76
LMT	Lockheed Martin Corporation	2	8,921,037	10.39	22.77	3	3.50
C	Citigroup	3	8,326,364	9.70	32.47	1	23.81
MO	Altria Group Inc.	4	3,303,218	3.85	36.32	25	1.10
BBV	Banco Bilbao Vizcaya Argentaria S.A. ADR	5	3,134,182	3.65	39.97	5	2.43
BHP	BHP Billiton Limited	6	3,071,623	3.58	43.54	6	2.40
MCD	McDonalds Corporation	7	2,831,824	3.30	46.84	10	1.95
NEM	Newmont Mining Corp.	8	1,911,845	2.23	49.07	19	1.37
GOOG	Google Inc.	9	1,863,141	2.17	51.24	24	1.13
VALE	Companhia Vale do Rio Doce	10	1,820,881	2.12	53.36	8	2.08
PFE	Pfizer Inc.	11	1,668,303	1.94	55.30	17	1.41
KO	The Coca Cola Company	12	1,668,187	1.94	57.24	13	1.73
ABX	Barrick Gold Corp.	13	1,594,700	1.86	59.10	27	1.04
BA.C	Bank of America Corporation	14	1,560,775	1.82	60.92	9	1.96
MRK	Merck and Co. Inc.	15	1,538,056	1.79	62.71	23	1.16
JPMOR	J. P. Morgan Co. Inc.	16	1,515,158	1.76	64.48	12	1.75
WMT	Wal-Mart Stores Inc.	17	1,487,387	1.73	66.21	15	1.41
PGAMB	Procter and Gamble	18	1,323,849	1.54	67.75	16	1.41
PEP	PepsiCo Inc.	19	1,200,376	1.40	69.15	26	1.08
ABT	Abbott Laboratories	20	1,163,975	1.36	70.50	54	0.40
XOM	Exxon Mobil Corp.	21	1,143,496	1.33	71.83	18	1.37
AMGN	Amgen Inc.	22	1,139,966	1.33	73.16	57	0.38
EBAY	Ebay Inc.	23	1,136,741	1.32	74.49	62	0.32
AUY	Yamana Gold Inc.	24	1,074,920	1.25	75.74	4	2.61
CVX	Chevron Corp.	25	1,013,527	1.18	76.92	11	1.93
	Otras		19,821,047	23.07	100.00		31.51
<b>TOTAL</b>			<b>85,870,405</b>				

Participación Mensual  
(10 primeras especies)

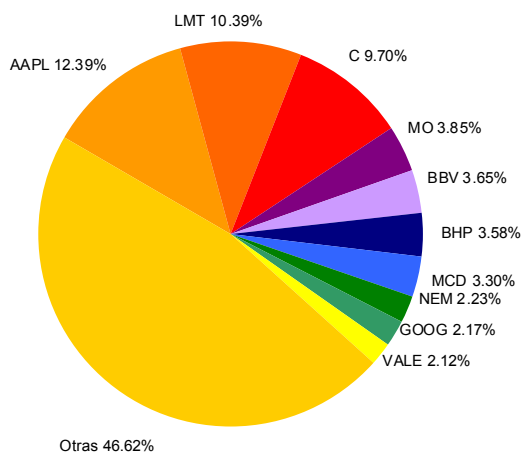

Participación Anual  
(10 primeras especies)

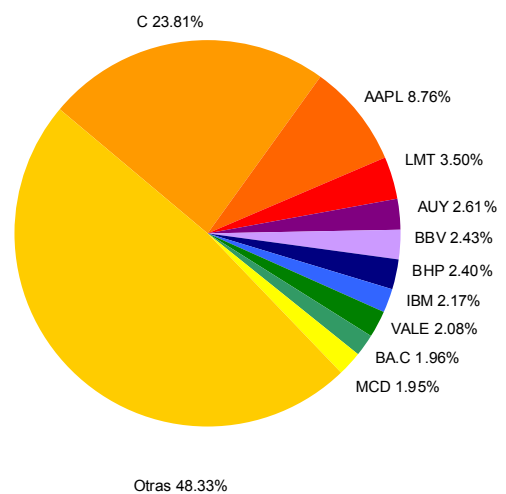

(\*) Incluye operaciones en contado y plazo firme de Cedears, negociación en bloque y cupones. Las mismas se encuentran agrupadas por instrumento

MERCADO DE CONCURRENCIA<sup>(\*)</sup>  
MENSUAL y ANUAL

Código	Instrumento	Posición Mensual	Volumen Mensual (en \$)	Participación Mensual (%)	Participación Acumulada (%)	Posición Anual	Participación Anual (%)
RO15	BODEN en u\$s 7% - Vto. 2015	1	939,693,611	23.36	23.36	1	20.08
AA17	BONAR X en u\$s 7% - Vto. 2017	2	572,796,229	14.24	37.60	3	13.73
RG12	BODEN en u\$s Cupón Variable 1ra. Serie - Vto. 2012	3	571,877,182	14.22	51.81	4	9.61
TVPP	Valor Negociable Vinculado al PIB en \$	4	444,361,529	11.05	62.86	2	14.82
TVPY	Valor Negociable Vinculado al PIB en u\$s Ley N. Y.	5	182,211,475	4.53	67.39	5	4.98
AE14	BONAR en \$ BADLAR+275 pbs. - Vto. 2014	6	158,542,607	3.94	71.33	6	4.77
NF18	BOGAR 2018	7	122,373,165	3.04	74.37	7	3.60
AS15	BONAR en \$ BADLAR+300 pbs. - Vto. 2015	8	114,638,237	2.85	77.22	9	2.45
DICA	DISCOUNT en u\$s Step Up Vto. 2033 Ley Arg.	9	98,416,186	2.45	79.67	12	1.46
AS13	BONAR VII en u\$s 7% - Vto. 2013	10	93,722,061	2.33	82.00	8	3.08
DICP	DISCOUNT en \$ Step Up - Vto. 2033	11	71,562,562	1.78	83.78	10	2.23
PR12	Bono de Consolidación en \$ 4ta. Serie 2%	12	59,453,188	1.48	85.26	19	0.78
PR13	Bono de Consolidación en \$ 6ta. Serie 2%	13	56,540,672	1.41	86.66	11	1.60
PR14	Bono de Consolidación en \$ 7ma. Serie	14	46,798,800	1.16	87.83	16	1.16
BP15	Bono en u\$s 11.75% Pcia. de Bs. As. - Vto. 2015	15	46,596,768	1.16	88.98	17	0.89
TVPA	Valor Negociable Vinculado al PIB en u\$s Ley Argentina	16	46,030,287	1.14	90.13	14	1.33
RA13	BODEN en u\$s Cupón Variable 1ra. Serie - Vto. 2013	17	39,674,156	0.99	91.11	15	1.20
AJ12	BONAR V en \$ 10.5% - Vto. 2012	18	31,040,244	0.77	91.89	20	0.76
BB2G2	L.T. Pcia. de Bs. As. 175 dias Vto. 30/08/2012	19	29,608,275	0.74	92.62	37	0.17
BDED	DISCOUNT en u\$s Pcia. Bs. As. Step Up - Vto. 2017	20	29,360,573	0.73	93.35	18	0.80
PR15	Bono de Consolidación en \$ 8va. Serie	21	26,098,813	0.65	94.00	27	0.48
PBY13	T.D. Pcia. Buenos Aires 9.25 Vto. 2013 en U\$S	22	19,754,290	0.49	94.49	42	0.11
BP18	Bono en u\$s 9.375% Pcia. de Bs. As. - Vto. 2018	23	19,211,096	0.48	94.97	13	1.40
BP21	Bono en u\$s 10.875% Pcia. de Bs. As. - Vto. 2021	24	16,490,950	0.41	95.38	22	0.71
PRE9	Bono de Consolidación Previsional en \$ 4ta. Serie	25	15,758,936	0.39	95.77	31	0.27
Otros			170,126,507	4.21	100.00		7.53
<b>TOTAL</b>			<b>4,022,738,399</b>				

Participación Mensual  
(10 primeras especies)

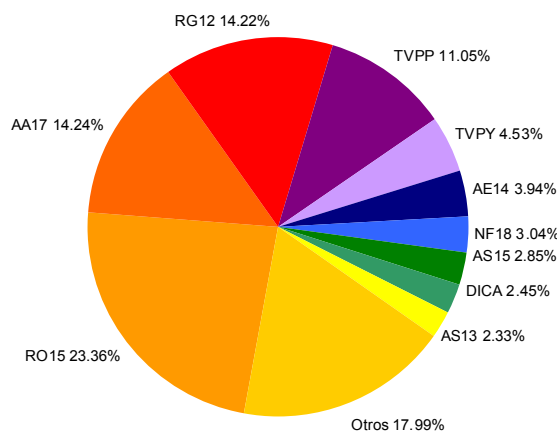

Participación Anual  
(10 primeras especies)

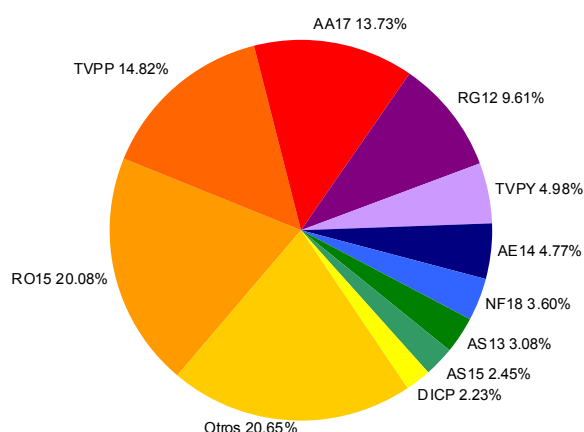

(\*) Incluye operaciones en contado y plazo firme de Títulos Públicos, negociación en bloque y cupones impagos. Las mismas se encuentran agrupadas por instrumento.

**RUEDA CONTINUA<sup>(\*)</sup>  
MENSUAL y ANUAL**

Código	Instrumento	Posición Mensual	Volumen Mensual (en \$)	Participación Mensual (%)	Participación Acumulada (%)	Posición Anual	Participación Anual (%)
RO15	BODEN en u\$s 7% - Vto. 2015	1	1,761,354,778	19.38	19.38	1	19.71
RG12	BODEN en u\$s Cupón Variable 1ra. Serie - Vto. 2012	2	1,471,391,554	16.19	35.57	2	13.41
AA17	BONAR X en u\$s 7% - Vto. 2017	3	907,578,574	9.99	45.56	3	9.74
AE14	BONAR en \$ BADLAR+275 pbs. - Vto. 2014	4	558,957,352	6.15	51.71	4	6.21
AS15	BONAR en \$ BADLAR+300 pbs. - Vto. 2015	5	407,200,512	4.48	56.19	7	3.90
AS13	BONAR VII en u\$s 7% - Vto. 2013	6	379,359,646	4.17	60.37	6	5.17
DICA	DISCOUNT en u\$s Step Up Vto. 2033 Ley Arg.	7	359,990,773	3.96	64.33	11	2.57
TVPP	Valor Negociable Vinculado al PIB en \$	8	336,306,484	3.70	68.03	5	5.23
TVPY	Valor Negociable Vinculado al PIB en u\$s Ley N. Y.	9	278,069,782	3.06	71.09	8	3.81
DICP	DISCOUNT en \$ Step Up - Vto. 2033	10	257,154,845	2.83	73.92	10	2.75
L1002	Lebac Interna en \$ Vto. 10/10/2012	11	239,885,943	2.64	76.56	18	1.04
NF18	BOGAR 2018	12	206,215,029	2.27	78.83	9	3.58
AJ12	BONAR V en \$ 10.5% - Vto. 2012	13	185,532,687	2.04	80.87	16	1.09
N23A4	Nobac Interna en \$ Vto. 23/04/2014	14	129,880,868	1.43	82.30	22	0.85
PARY	PAR en u\$s Step Up Vto. 2038 Ley N.Y.	15	117,107,705	1.29	83.59	12	1.91
N15Y3	Nobac interna en \$ Vto. 15/05/2013	16	116,485,789	1.28	84.87	25	0.72
PR13	Bono de Consolidación en \$ 6ta. Serie 2%	17	99,426,321	1.09	85.97	13	1.67
PR12	Bono de Consolidación en \$ 4ta. Serie 2%	18	78,873,679	0.87	86.83	21	0.90
PR14	Bono de Consolidación en \$ 7ma. Serie	19	77,969,247	0.86	87.69	23	0.83
BP15	Bono en u\$s 11.75% Pcia. de Bs. As. - Vto. 2015	20	64,840,481	0.71	88.41	17	1.08
PARP	PAR en \$ Step Up - Vto. 2038	21	61,952,307	0.68	89.09	33	0.33
TVPA	Valor Negociable Vinculado al PIB en u\$s Ley Argentina	22	61,709,940	0.68	89.77	24	0.79
DIY0	DISCOUNT en u\$s Step Up Vto. 2033 Ley N.Y. - Canje 2010	23	56,911,585	0.63	90.39	19	0.92
RA13	BODEN en u\$s Cupón Variable 1ra. Serie - Vto. 2013	24	56,315,880	0.62	91.01	20	0.91
TVY0	Valor Neg. Vinc. al PIB en u\$s Ley N.Y. 2035 Cje. 2010	25	54,802,982	0.60	91.62	27	0.64
Otros			761,916,767	8.40	100.00		10.24
<b>TOTAL</b>			<b>9,087,191,510</b>				

**Participación Mensual  
(10 primeras especies)**

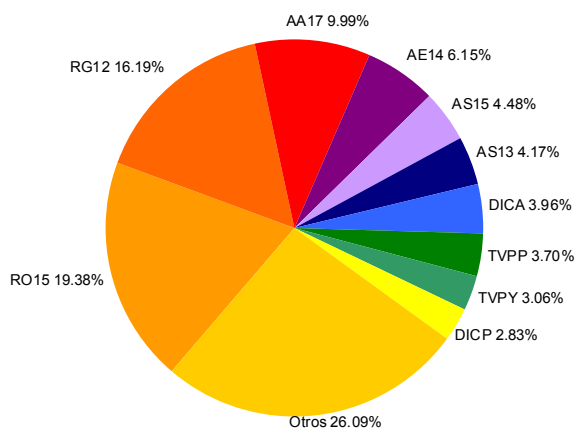

**Participación Anual  
(10 primeras especies)**

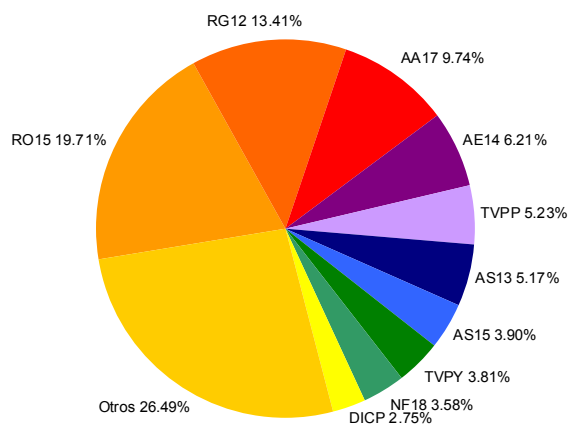

(\*) Incluye operaciones en contado y plazo firme de Títulos Públicos, negociación en bloque y cupones impagos. Las mismas se encuentran agrupadas por instrumento.

MERCADO DE CONCURRENCIA y RUEDA CONTINUA<sup>(\*)</sup>  
MENSUAL y ANUAL

Código	Instrumento	Posición Mensual	Volumen Mensual (en \$)	Participación Mensual (%)	Participación Acumulada (%)	Posición Anual	Participación Anual (%)
OPNY1	O.N. Pan american Energy LLC Cl. 1 Vto. 07/05/2021	1	24,605,754	23.27	23.27	5	4.39
OIRX7	O.N. IRSA Clase 2 Vto. 2020	2	12,802,850	12.11	35.37	23	1.65
OINV1	O.N. Inversora Juramento Clase 1	3	10,520,000	9.95	45.32	15	2.18
OSUY1	O.N. Banco Supervielle S.A. 11.375 Vto. 2017	4	10,470,725	9.90	55.22	21	1.88
OAOY2	O.N. Arcor Clase 1 7.25% vto. 09/11/2017	5	9,612,042	9.09	64.31	11	2.55
OPX23	O.N. Petrobras Argentina Vto. 2017	6	7,125,748	6.74	71.04	10	2.62
OBFR3	O.N. BBVA Bco. Frances Clase 2	7	6,114,400	5.78	76.82	30	1.13
OCS1V	O.N. Confina Santa Fe C. Plazo Serie 1	8	3,988,140	3.77	80.60	25	1.43
OSTK1	O.N. Standard Bank Argentina Clase 1	9	3,082,500	2.91	83.51	27	1.23
OHSB5	O.N. HSBC Bank Argentina Clase 4	10	3,059,100	2.89	86.40	43	0.58
OBH12	O.N. Banco Hipotecario Serie 2	11	2,305,210	2.18	88.58	57	0.23
OGPT2	O.N. GPAT Cia. Financiera Serie 2	12	2,074,400	1.96	90.54	13	2.41
OIRS8	O.N. Irsa Clase 3 Vto. 14/08/2013	13	2,024,000	1.91	92.46	28	1.16
OROX4	O.N. Banco Macro Clase 1 Canje Vto. 2036	14	1,725,000	1.63	94.09	59	0.21
OGLY4	O.N. Grupo Financiero Galicia Cl. 2 Serie 2 Vto. 2012	15	1,451,542	1.37	95.46	14	2.28
OPX22	O.N. Petrobras Argentina 9.375% Vto. 2013	16	1,276,473	1.21	96.67	41	0.72
OITB1	O.N. Banco Itau Argentina Clase 1	17	752,850	0.71	97.38	72	0.07
OBH13	O.N. Bco. Hipotecario Ser. 3 en u\$s TF	18	675,045	0.64	98.02	73	0.07
OBCM4	O.N. Banco Comafi Clase 4	19	505,200	0.48	98.49	75	0.05
OTC61	O.N. Tarjetas Cuyanas Clase 6 Serie 1 en U\$S	20	494,592	0.47	98.96	38	0.77
DTJ10	O.N. Tarjeta Naranja Clase 17 Serie 2	21	330,020	0.31	99.27	79	0.03
OHX26	O.N. Bco. Hipotecario - Serie 26	22	296,752	0.28	99.56	68	0.14
OLNX7	O.N. Loma Negra Clase 1	23	282,150	0.27	99.82	78	0.04
OCGM1	O.N. CGM Leasing Argentina Serie 1 TV	24	141,450	0.13	99.96	37	0.83
OTRY8	O.N. Transener Cl. 1 8.875% Vto. 2016	25	46,863	0.04	100.00	66	0.17
Otras							71.18
<b>TOTAL</b>			<b>105,762,807</b>				

Participación Mensual  
(10 primeras especies)

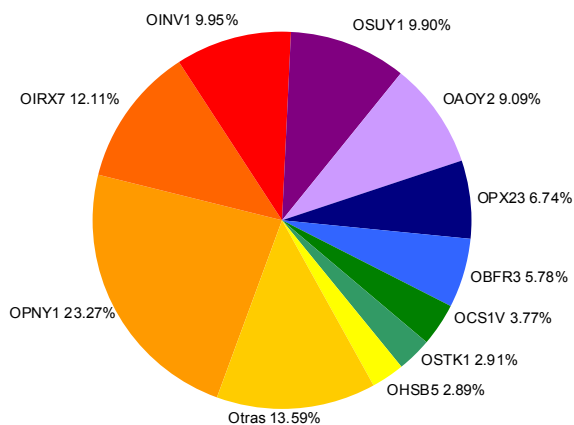

Participación Anual  
(10 primeras especies)

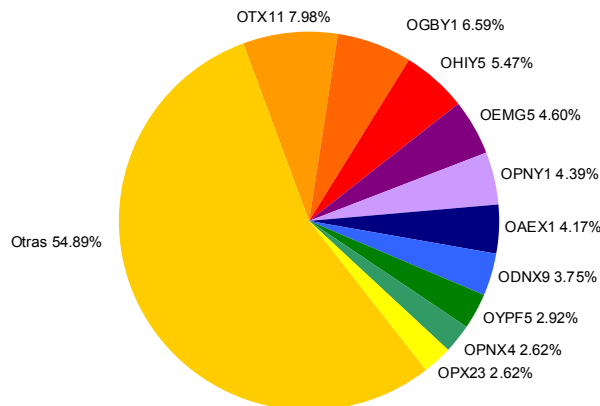

(\*) Incluye operaciones en contado y plazo firme de Obligaciones Negociables y cupones. Las mismas se encuentran agrupadas por instrumento.

MERCADO DE CONCURRENCIA y RUEDA CONTINUA<sup>(\*)</sup>  
MENSUAL y ANUAL

Código	Instrumento	Posición Mensual	Volumen Mensual (en \$)	Participación Mensual (%)	Participación Acumulada (%)	Posición Anual	Participación Anual (%)
TPV11	V.D.F. Pvcred 11 Clase A	1	10,094,515	7.91	7.91	9	1.83
TCA22	V.D.F. Best Consumer Finance 22 Clase A	2	8,663,862	6.79	14.70	13	1.57
TGB83	V.D.F. Garbarino 83 Clase B	3	7,816,600	6.13	20.83	17	1.42
TLA32	V.D.F. CMR Falabella 32 Clase A	4	7,791,948	6.11	26.93	4	3.05
TPI25	V.D.F. Banco Piano 25	5	6,231,240	4.88	31.82	24	1.13
CELE6	C.P. Tarjeta Elebar 6	6	6,099,976	4.78	36.60	8	1.84
TBB86	V.D.F. Consubond 86 Clase B	7	5,990,204	4.69	41.29	26	1.10
TMDC6	V.D.F. Mutual 17 de Enero 6 Clase C	8	5,694,530	4.46	45.75	27	1.03
CCNA3	C.P. Centrocara 3	9	5,489,263	4.30	50.06	11	1.71
TINC9	V.D.F. Tinuviel 9 Clase C	10	5,475,749	4.29	54.35	12	1.64
CMDE6	C.P. MUTUAL 17 DE ENERO 6	11	4,535,322	3.55	57.90	38	0.82
TNC12	V.D.F. Tinuviel 12 Clase C	12	4,304,422	3.37	61.27	1	5.11
TBF59	V.D.F. Supervielle Cred. Banex 59 TF Clase A	13	3,752,950	2.94	64.22	50	0.68
CELE5	C.P. Tarjeta Elebar 5	14	3,227,504	2.53	66.74	35	0.85
CACT6	C.P. Tarjeta Actual 6	15	2,152,955	1.69	68.43	6	2.36
TBV59	V.D.F. Supervielle Creditos 59 TV Clase B	16	2,020,000	1.58	70.01	85	0.37
TBF55	V.D.F. Supervielle Cred. Banex 55 TV Clase A	17	1,993,209	1.56	71.58	73	0.47
TBF58	V.D.F. Supervielle Cred. 58 T.F. Clase A	18	1,962,975	1.54	73.12	87	0.36
CINU9	C.P. Tinuviel Serie 9	19	1,870,679	1.47	74.58	52	0.67
YCA13	V.D.F. Columbia Personales 13 Clase A	20	1,849,282	1.45	76.03	90	0.34
TRUC1	V.D.F. Rhuo 1 Clase C	21	1,815,572	1.42	77.45	71	0.49
CDCR6	C.P. Decreditos 6	22	1,777,427	1.39	78.85	91	0.33
CNU13	C.P. Tinuviel Serie 13	23	1,685,619	1.32	80.17	14	1.54
TCAS7	V.D.F. CIS 7 Clase A	24	1,581,538	1.24	81.41	98	0.29
TSA68	V.D.F. Tarjeta Shopping 68	25	1,509,204	1.18	82.59	55	0.62
Otros			22,216,610	17.43	100.00		68.38
<b>TOTAL</b>			<b>127,603,155</b>				

Participación Mensual  
(10 primeras especies)

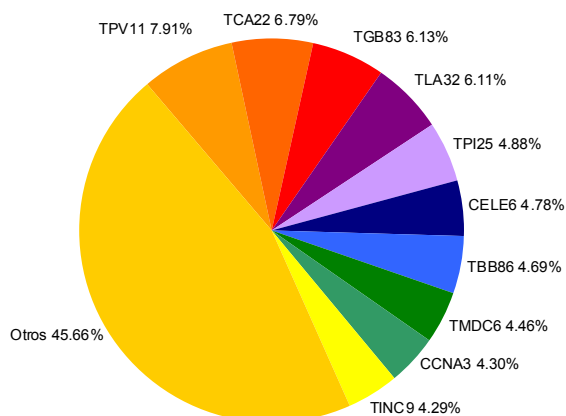

Participación Anual  
(10 primeras especies)

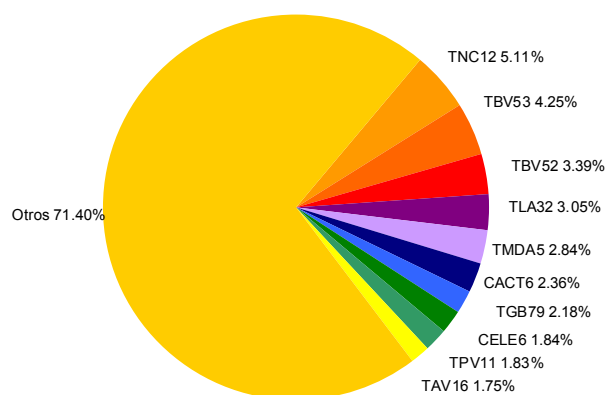

(\*) Incluye operaciones en contado y plazo firme de Fideicomisos Financieros. Las mismas se encuentran agrupadas por instrumento.

## ALUA - Aluar

Descripción de la compañía		Balace No Consolidado (mill. \$)	30-Sep-11	31-Dic-11
Sector:	Ind. Metalúrgica y Siderúrgica	Activo Corriente	2,865	2,571
Capital Social (\$):	2,500,000,000	Activo No Corriente	4,946	4,932
Fecha Cierre Ejercicio:	30 de Junio	Activo Total	7,810	7,503
<b>Indicadores Bursátiles</b>		Pasivo Corriente	1,206	1,206
Cotización (\$):	2.65	Pasivo No Corriente	1,243	1,154
Volumen efectivo prom. diario (\$):	414,381	Pasivo Total	2,449	2,360
Capitalización (mill. \$):	6,625	Patrimonio Neto	5,361	5,143
Ponderación en Merval (%):	2.69	Índice de Endeudamiento (%)	45.68	45.89
Volatilidad - 40 ruedas (%):	44.95	Índice de Solvencia	3.19	3.18
Cotización / Valor Libro (%):	128.83	Índice de Liquidez	2.38	2.13
PER (Trailing):	12.12	<b>Estado de Resultados (mill. \$)</b>		
Beta:	0.88	Ingresos de Explotación	1,479	2,704
Free-Float (último balance)	27.42	Resultado de Explotación	269	458
		Resultado Ordinario	171	149
		<b>Result. Final del Período.</b>	<b>171</b>	<b>149</b>
		Resultado/Pat. Neto (ROE) (%):	13.70	10.63

### Cotización (\$) y Volumen últimos 6 meses (mill. \$)

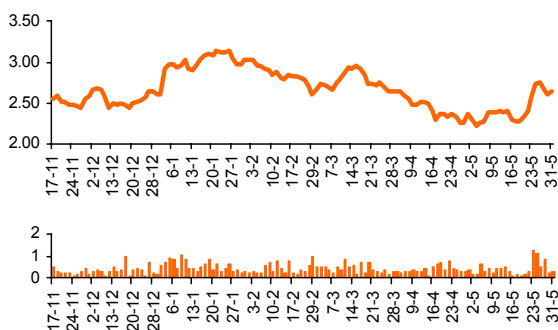

Estado de Resultados (mill. \$)		30-Sep-11	31-Dic-11
Ingresos de Explotación	1,479	2,704	
Resultado de Explotación	269	458	
Resultado Ordinario	171	149	
<b>Result. Final del Período.</b>	<b>171</b>	<b>149</b>	
Resultado/Pat. Neto (ROE) (%):	13.70	10.63	

### Evolución Resultados Trimestrales Netos (mill. \$)

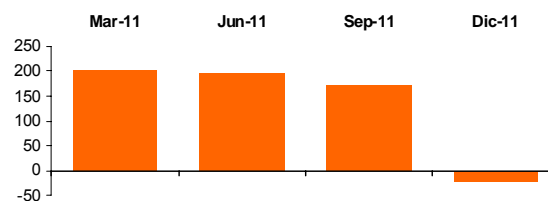

## APBR - Petróleo Brasileiro

Descripción de la compañía		Balace No Consolidado (mill. \$)	30-Sep-11	31-Dic-11
Sector:	Industria de Petróleo y Gas	Activo Corriente	269,128	279,728
Capital Social (\$):	30,115,590,983	Activo No Corriente	1,031,075	1,103,518
Fecha Cierre Ejercicio:	31 de Diciembre	Activo Total	1,300,203	1,383,247
<b>Indicadores Bursátiles</b>		Pasivo Corriente	151,236	157,481
Cotización (\$):	61.00	Pasivo No Corriente	409,223	458,767
Volumen efectivo prom. diario (\$):	1,877,218	Pasivo Total	560,459	616,248
Capitalización (mill. \$):	795,714	Patrimonio Neto	739,743	766,999
Ponderación en Merval (%):	6.13	Índice de Endeudamiento (%)	75.76	80.35
Volatilidad - 40 ruedas (%):	35.02	Índice de Solvencia	2.32	2.24
Cotización / Valor Libro (%):	103.74	Índice de Liquidez	1.78	1.78
PER (Trailing):	10.35	<b>Estado de Resultados (mill. \$)</b>		
Beta:	0.90	Ingresos de Explotación	403,039	563,725
Free-Float (último balance)	51.68	Resultado de Explotación	135,814	178,315
		Resultado Ordinario	62,269	76,440
		<b>Result. Final del Período.</b>	<b>63,129</b>	<b>76,909</b>
		Resultado/Pat. Neto (ROE) (%):	12.15	10.03

### Cotización (\$) y Volumen últimos 6 meses (mill. \$)

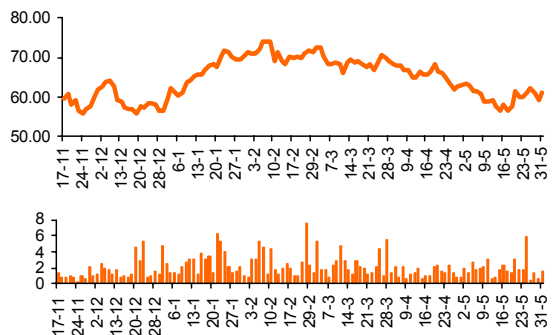

Estado de Resultados (mill. \$)		30-Sep-11	31-Dic-11
Ingresos de Explotación	403,039	563,725	
Resultado de Explotación	135,814	178,315	
Resultado Ordinario	62,269	76,440	
<b>Result. Final del Período.</b>	<b>63,129</b>	<b>76,909</b>	
Resultado/Pat. Neto (ROE) (%):	12.15	10.03	

### Evolución Resultados Trimestrales Netos (mill. \$)

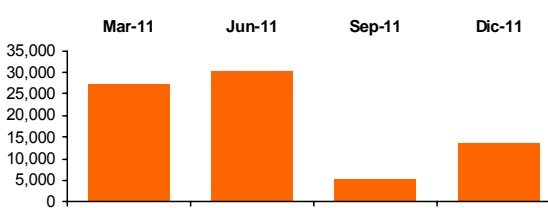

## BMA - Banco Macro

Descripción de la compañía		Balance No Consolidado (mill. \$)	31-Dic-11	31-Mar-12
Sector:	Bancos	Activo Corriente	-	-
Capital Social (\$):	594,485,000	Activo No Corriente	-	-
Fecha Cierre Ejercicio:	31 de Diciembre	Activo Total	38,283	41,484
<b>Indicadores Bursátiles</b>				
Cotización (\$):	8.05	Pasivo Corriente	-	-
Volumen efectivo prom. diario (\$):	2,701,683	Pasivo No Corriente	-	-
Capitalización (mill. \$):	4,786	Pasivo Total	33,564	36,441
Ponderación en Merval (%):	9.41	Patrimonio Neto	4,720	5,043
Volatilidad - 40 ruedas (%):	48.41	Índice de Solvencia	1.14	1.14
Cotización / Valor Libro (%):	94.89	<b>Estado de Resultados (mill. \$)</b>		
PER (Trailing):	3.85	Ingresos de Explotación	4,243	1,404
Beta:	1.12	Resultado de Explotación	1,565	470
Free-Float (último balance)	60.32	Resultado Ordinario	1,768	524
<b>Cotización (\$) y Volumen últimos 6 meses (mill. \$)</b>				
<b>Result. Final del Período.</b>				
<b>Resultado/Pat. Neto (ROE) (%):</b>				
			24.92	24.63

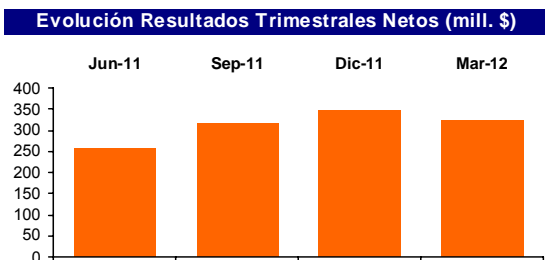
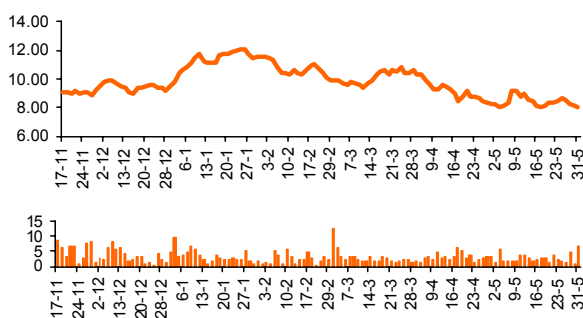

## CEPU2 - Central Puerto

Descripción de la compañía		Balance No Consolidado (mill. \$)	30-Sep-11	31-Dic-11
Sector:	Bancos	Activo Corriente	890.55	723.88
Capital Social (\$):	88,505,982	Activo No Corriente	826.49	853.33
Fecha Cierre Ejercicio:	31 de Diciembre	Activo Total	1,717	1,577
<b>Indicadores Bursátiles</b>				
Cotización (\$):	12.20	Pasivo Corriente	605.13	442.21
Volumen efectivo prom. diario (\$):	256,075	Pasivo No Corriente	210.83	216.25
Capitalización (mill. \$):	1,080	Pasivo Total	816	658
Ponderación en Merval (%):	1.25	Patrimonio Neto	901	919
Volatilidad - 40 ruedas (%):	71.58	Índice de Solvencia	2.10	2.40
Cotización / Valor Libro (%):	117.53	<b>Estado de Resultados (mill. \$)</b>		
PER (Trailing):	4.66	Ingresos de Explotación	1,635	1,908
Beta:	0.76	Resultado de Explotación	347	400
Free-Float (último balance)	40.91	Resultado Ordinario	212	232
<b>Cotización (\$) y Volumen últimos 6 meses (mill. \$)</b>				
<b>Result. Final del Período.</b>				
<b>Resultado/Pat. Neto (ROE) (%):</b>				
			24.25	25.24

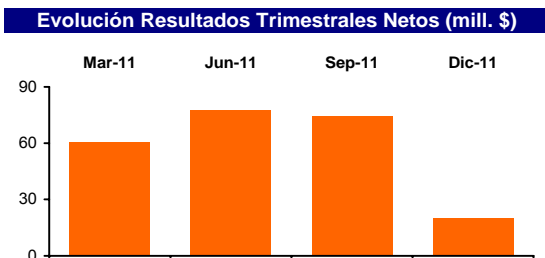
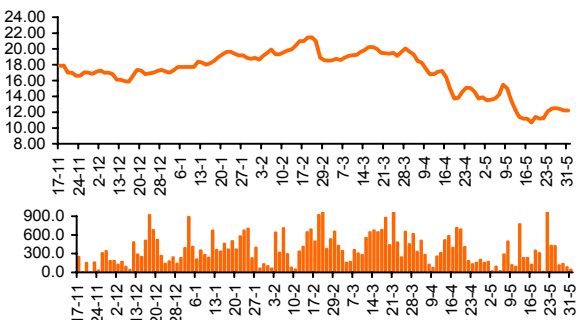

## COME - Comercial del Plata

Descripción de la compañía		Balance No Consolidado (mill. \$)		30-Sep-11	31-Dic-11
Sector:	Holding	Activo Corriente	152.85	181.66	
Capital Social (\$):	260,431,000	Activo No Corriente	283.61	346.97	
Fecha Cierre Ejercicio:	31 de Diciembre	Activo Total	436	529	
<b>Indicadores Bursátiles</b>		Pasivo Corriente	1,869	1,910	
Cotización (\$):	0.585	Pasivo No Corriente	6.77	0.91	
Volumen efectivo prom. diario (\$):	548,603	Pasivo Total	1,876	1,910	
Capitalización (mill. \$):	152	Patrimonio Neto	-1,440	-1,382	
Ponderación en Merval (%):	1.68	Índice de Solvencia	0.23	0.28	
Volatilidad - 40 ruedas (%):	62.45	<b>Estado de Resultados (mill. \$)</b>		30-Sep-11	31-Dic-11
Cotización / Valor Libro (%):	-	Ingresos de Explotación	145	218	
PER (Trailing):	-	Resultado de Explotación	145	218	
Beta:	0.90	Resultado Ordinario	-437	-380	
Free-Float (último balance)	77.71	<b>Result. Final del Período.</b>	<b>-437</b>	<b>-380</b>	
<b>Cotización (\$) y Volumen últimos 6 meses (mill. \$)</b>		Resultado/Pat. Neto (ROE) (%)	-	-	

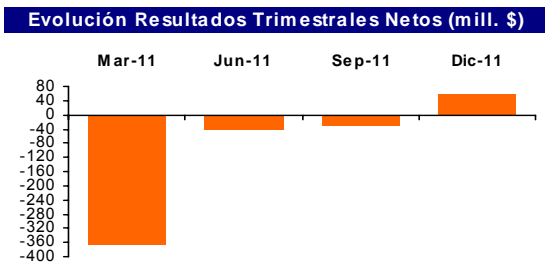
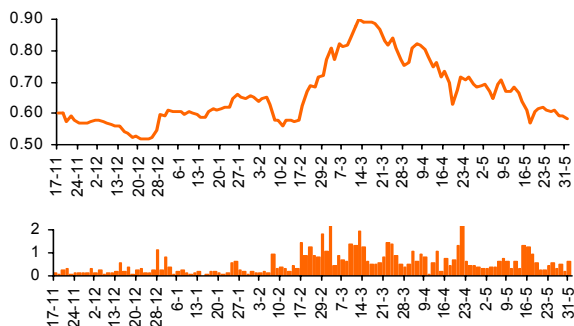

## EDN - Edenor

Descripción de la compañía		Balance No Consolidado (mill. \$)		30-Sep-11	31-Dic-11
Sector:	Dra. de Energía Eléctrica	Activo Corriente	1,143	1,075	
Capital Social (\$):	897,043,000	Activo No Corriente	4,473	4,292	
Fecha Cierre Ejercicio:	31 de Diciembre	Activo Total	5,616	5,367	
<b>Indicadores Bursátiles</b>		Pasivo Corriente	1,030	1,076	
Cotización (\$):	0.75	Pasivo No Corriente	2,608	2,977	
Volumen efectivo prom. diario (\$):	913,539	Pasivo Total	3,638	4,052	
Capitalización (mill. \$):	680	Patrimonio Neto	1,978	1,315	
Ponderación en Merval (%):	2.71	Índice de Endeudamiento (%)	183.95	308.28	
Volatilidad - 40 ruedas (%):	99.88	Índice de Solvencia	1.54	1.32	
Cotización / Valor Libro (%):	51.72	Índice de Liquidez	1.11	1.00	
PER (Trailing):	-	<b>Estado de Resultados (mill. \$)</b>		30-Sep-11	31-Dic-11
Beta:	1.18	Ingresos de Explotación	1,728	2,281	
Free-Float (último balance)	48.77	Resultado de Explotación	867	1,150	
<b>Cotización (\$) y Volumen últimos 6 meses (mill. \$)</b>		Resultado Ordinario	-130	-435	
		<b>Result. Final del Período.</b>	<b>-130</b>	<b>-435</b>	
		Resultado/Pat. Neto (ROE) (%)	-10.18	-33.12	

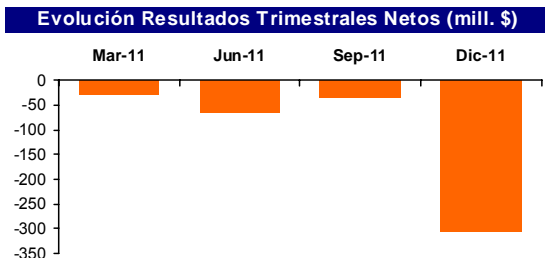
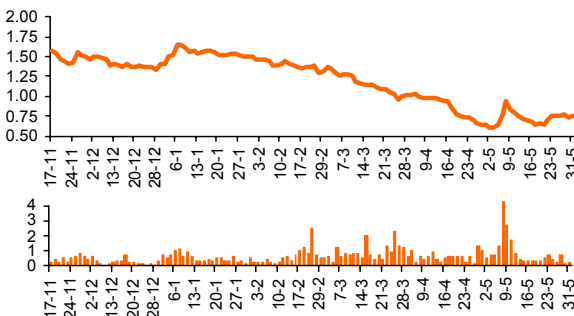

## ERAR - Siderar

Descripción de la compañía		Balance No Consolidado (mill. \$)		30-Sep-11	31-Dic-11
Sector:	Ind. Metalúrgica y Siderúrgica	Activo Corriente		5,360	5,074
Capital Social (\$):	4,517,094,023	Activo No Corriente		9,130	9,274
Fecha Cierre Ejercicio:	31 de Diciembre	Activo Total		14,490	14,348
<b>Indicadores Bursátiles</b>		Pasivo Corriente		3,840	3,516
Cotización (\$):	1.60	Pasivo No Corriente		892	936
Volumen efectivo prom. diario (\$):	1,788,995	Pasivo Total		4,732	4,452
Capitalización (mill. \$):	7,227	Patrimonio Neto		9,757	9,896
Ponderación en Merval (%):	6.15	Índice de Endeudamiento (%)		48.50	44.98
Volatilidad - 40 ruedas (%):	53.33	Índice de Solvencia		3.06	3.22
Cotización / Valor Libro (%):	73.03	Índice de Liquidez		1.40	1.44
PER (Trailing):	5.39	<b>Estado de Resultados (mill. \$)</b>		30-Sep-11	31-Dic-11
Beta:	1.06	Ingresos de Explotación		8,924	12,125
Free-Float (último balance)	39.06	Resultado de Explotación		1,861	2,652
<b>Cotización (\$) y Volumen últimos 6 meses (mill. \$)</b>		Resultado Ordinario		1,203	1,341
		<b>Result. Final del Período.</b>		<b>1,203</b>	<b>1,341</b>
		Resultado/Pat. Neto (ROE) (%)		15.65	13.55

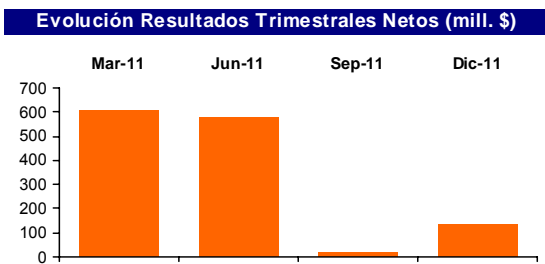
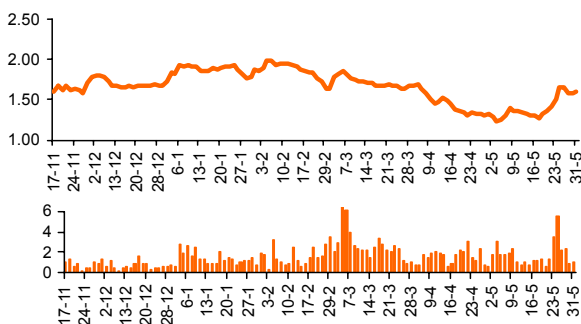

## FRAN - BBVA Banco Francés

Descripción de la compañía		Balance No Consolidado (mill. \$)		31-Dic-11	31-Mar-12
Sector:	Bancos	Activo Corriente		-	-
Capital Social (\$):	536,878,000	Activo No Corriente		-	-
Fecha Cierre Ejercicio:	31 de Diciembre	Activo Total		38,528	39,141
<b>Indicadores Bursátiles</b>		Pasivo Corriente		-	-
Cotización (\$):	7.95	Pasivo No Corriente		-	-
Volumen efectivo prom. diario (\$):	695,619	Pasivo Total		34,660	35,032
Capitalización (mill. \$):	4,268	Patrimonio Neto		3,868	4,109
Ponderación en Merval (%):	2.82	Índice de Solvencia		1.11	1.12
Volatilidad - 40 ruedas (%):	43.14	<b>Estado de Resultados (mill. \$)</b>		31-Dic-11	31-Mar-12
Cotización / Valor Libro (%):	103.88	Ingresos de Explotación		3,751	1,267
PER (Trailing):	4.06	Resultado de Explotación		386	419
Beta:	1.15	Resultado Ordinario		1,524	485
Free-Float (último balance)	24.03	<b>Result. Final del Período.</b>		<b>1,006</b>	<b>241</b>
<b>Cotización (\$) y Volumen últimos 6 meses (mill. \$)</b>		Resultado/Pat. Neto (ROE) (%)		26.00	25.57

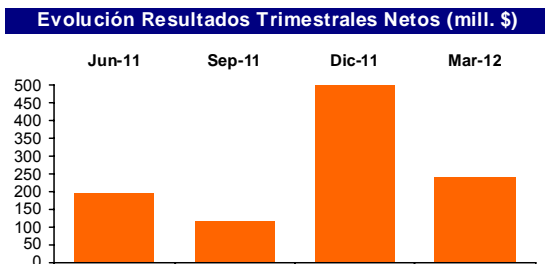
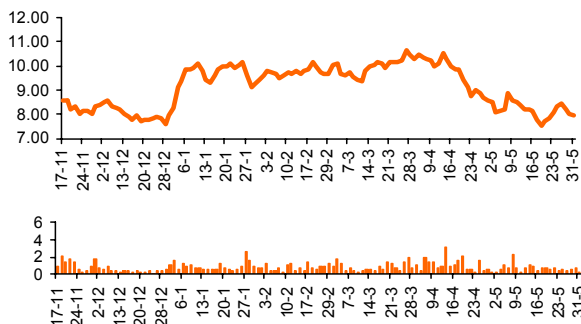

## GGAL - Grupo Financiero Galicia

Descripción de la compañía		Balance No Consolidado (mill. \$)	31-Dic-11	31-Mar-12
Sector:	Bancos	Activo Corriente	71	84
Capital Social (\$):	1,241,407,000	Activo No Corriente	3,712	4,011
Fecha Cierre Ejercicio:	31 de Diciembre	Activo Total	3,784	4,095
<b>Indicadores Bursátiles</b>				
Cotización (\$):	2.94	Pasivo Corriente	115	137
Volumen efectivo prom. diario (\$):	6,867,996	Pasivo No Corriente	117	124
Capitalización (mill. \$):	2,823	Pasivo Total	232	262
Ponderación en Merval (%):	25.61	Patrimonio Neto	3,552	3,833
Volatilidad - 40 ruedas (%):	48.15	Índice de Solvencia	16.31	15.65
Cotización / Valor Libro (%):	95.21	<b>Estado de Resultados (mill. \$)</b>		
PER (Trailing):	3.14	Ingresos de Explotación	1,153	294
Beta:	1.31	Resultado de Explotación	1,153	294
Free-Float (último balance)	77.35	Resultado Ordinario	1,107	282
		<b>Result. Final del Período.</b>	<b>1,107</b>	<b>282</b>
		Resultado/Pat. Neto (ROE) (%):	31.17	30.28

**Cotización (\$) y Volumen últimos 6 meses (mill. \$)**

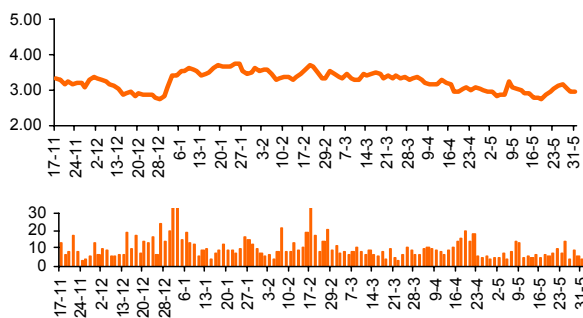

**Evolución Resultados Trimestrales Netos (mill. \$)**

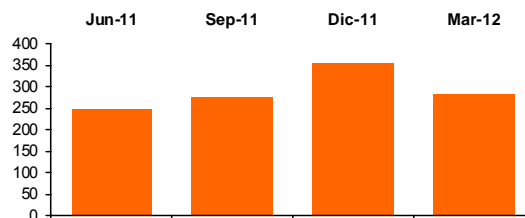

## MOLI - Molinos Rio de la Plata

Descripción de la compañía		Balance No Consolidado (mill. \$)	30-Sep-11	31-Dic-11
Sector:	Alimentos	Activo Corriente	3,911	3,175
Capital Social (\$):	250,448,000	Activo No Corriente	2,896	2,926
Fecha Cierre Ejercicio:	31 de Diciembre	Activo Total	6,807	6,100
<b>Indicadores Bursátiles</b>				
Cotización (\$):	22.70	Pasivo Corriente	4,617	3,570
Volumen efectivo prom. diario (\$):	497,189	Pasivo No Corriente	738	1,159
Capitalización (mill. \$):	5,685	Pasivo Total	5,355	4,730
Ponderación en Merval (%):	1.90	Patrimonio Neto	1,452	1,370
Volatilidad - 40 ruedas (%):	59.70	Índice de Endeudamiento (%)	368.91	345.12
Cotización / Valor Libro (%):	414.84	Índice de Solvencia	1.27	1.29
PER (Trailing):	20.49	Índice de Liquidez	0.85	0.89
Beta:	0.77	<b>Estado de Resultados (mill. \$)</b>		
Free-Float (último balance)	24.97	Ingresos de Explotación	7,389	10,040
		Resultado de Explotación	917	1,694
		Resultado Ordinario	289	277
		<b>Result. Final del Período.</b>	<b>289</b>	<b>277</b>
		Resultado/Pat. Neto (ROE) (%):	25.37	20.24

**Cotización (\$) y Volumen últimos 6 meses (mill. \$)**

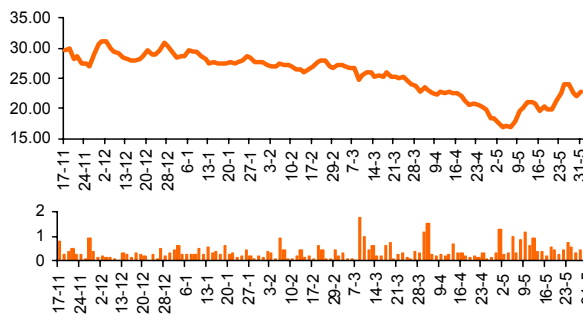

**Evolución Resultados Trimestrales Netos (mill. \$)**

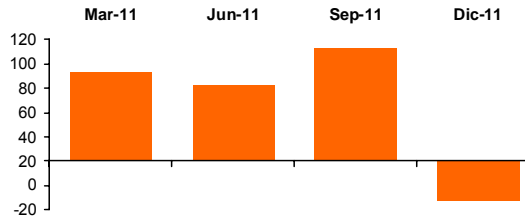

## PAMP - Pampa Energía

Descripción de la compañía		Balance No Consolidado (mill. \$)		30-Sep-11	31-Dic-11
Sector:	Holding	Activo Corriente		53	177
Capital Social (\$):	1,314,310,895	Activo No Corriente		3,347	2,544
Fecha Cierre Ejercicio:	31 de Diciembre	Activo Total		3,400	2,720
<b>Indicadores Bursátiles</b>		Pasivo Corriente		296	362
Cotización (\$):	1.17	Pasivo No Corriente		0	0
Volumen efectivo prom. diario (\$):	1,473,703	Pasivo Total		296	362
Capitalización (mill. \$):	1,538	Patrimonio Neto		3,104	2,359
Ponderación en Merval (%):	4.03	Índice de Endeudamiento (%)		9.53	15.33
Volatilidad - 40 ruedas (%):	47.75	Índice de Solvencia		11.50	7.52
Cotización / Valor Libro (%):	65.19	Índice de Liquidez		0.18	0.49
PER (Trailing):	-	<b>Estado de Resultados (mill. \$)</b>		30-Sep-11	31-Dic-11
Beta:	0.72	Ingresos de Explotación		-121	-303
Free-Float (último balance)	77.28	Resultado de Explotación		-121	-303
		Resultado Ordinario		-183	-931
		<b>Result. Final del Período.</b>		<b>-183</b>	<b>-931</b>
		Resultado/Pat. Neto (ROE) (%):		-4.77	-39.48

Cotización (\$) y Volumen últimos 6 meses (mill. \$)

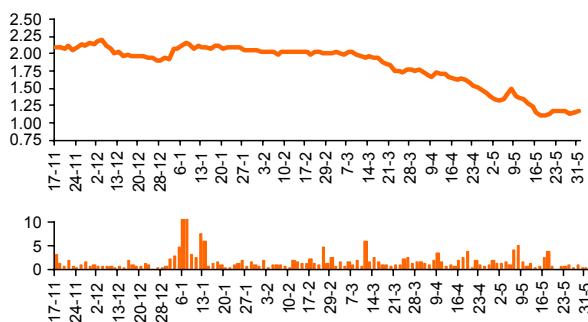

Evolución Resultados Trimestrales Netos (mill. \$)

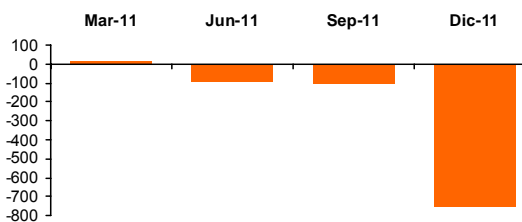

## PESA - Petrobras Argentina

Descripción de la compañía		Balance No Consolidado (mill. \$)		30-Sep-11	31-Dic-11
Sector:	Industria de Petróleo y Gas	Activo Corriente		3,924	4,548
Capital Social (\$):	1,010,000,000	Activo No Corriente		12,701	12,919
Fecha Cierre Ejercicio:	31 de Diciembre	Activo Total		16,625	17,467
<b>Indicadores Bursátiles</b>		Pasivo Corriente		2,303	2,674
Cotización (\$):	5.45	Pasivo No Corriente		3,850	4,422
Volumen efectivo prom. diario (\$):	809,017	Pasivo Total		6,153	7,096
Capitalización (mill. \$):	5,502	Patrimonio Neto		10,472	10,371
Ponderación en Merval (%):	2.00	Índice de Endeudamiento (%)		58.76	68.42
Volatilidad - 40 ruedas (%):	44.87	Índice de Solvencia		2.70	2.46
Cotización / Valor Libro (%):	53.06	Índice de Liquidez		1.70	1.70
PER (Trailing):	7.82	<b>Estado de Resultados (mill. \$)</b>		30-Sep-11	31-Dic-11
Beta:	0.70	Ingresos de Explotación		8,101	11,310
Free-Float (último balance)	32.80	Resultado de Explotación		1,803	2,535
		Resultado Ordinario		792	704
		<b>Result. Final del Período.</b>		<b>792</b>	<b>704</b>
		Resultado/Pat. Neto (ROE) (%):		8.14	6.79

Cotización (\$) y Volumen últimos 6 meses (mill. \$)

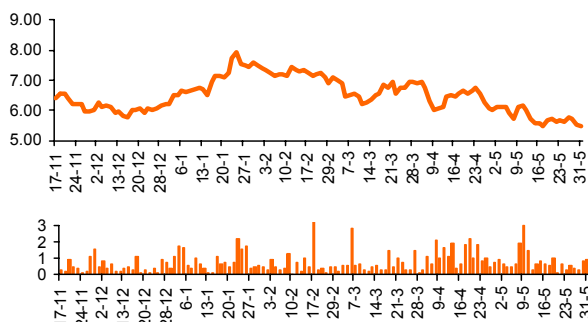

Evolución Resultados Trimestrales Netos (mill. \$)

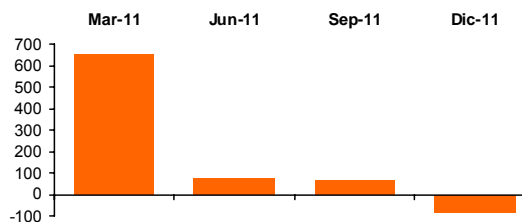

## TECO2 - Telecom Argentina

Descripción de la compañía		Balance No Consolidado (mill. \$)		31-Dic-11	31-Mar-12
Sector:	Telecomunicaciones	Activo Corriente		1,622	1,538
Capital Social (\$):	984,000,000	Activo No Corriente		9,179	10,211
Fecha Cierre Ejercicio:	31 de Diciembre	Activo Total		10,801	11,749
<b>Indicadores Bursátiles</b>		Pasivo Corriente		2,114	1,972
Cotización (\$):	15.25	Pasivo No Corriente		901	1,041
Volumen efectivo prom. diario (\$):	3,978,151	Pasivo Total		3,015	3,013
Capitalización (mill. \$):	15,012	Patrimonio Neto		7,786	8,736
Ponderación en MERVAL (%):	9.32	Índice de Endeudamiento (%)		38.72	34.49
Volatilidad - 40 ruedas (%):	40.09	Índice de Solvencia		3.58	3.90
Cotización / Valor Libro (%):	171.84	Índice de Liquidez		0.77	0.78
PER (Trailing):	6.02	<b>Estado de Resultados (mill. \$)</b>		31-Dic-11	31-Mar-12
Beta:	0.77	Ingresos de Explotación		6,209	1,665
Free-Float (último balance)	45.26	Resultado de Explotación		2,927	453
<b>Cotización (\$) y Volumen últimos 6 meses (mill. \$)</b>		Resultado Ordinario		2,422	698
		<b>Result. Final del Período.</b>		<b>2,422</b>	<b>698</b>
		Resultado/Pat. Neto (ROE) (%)		31.11	28.53

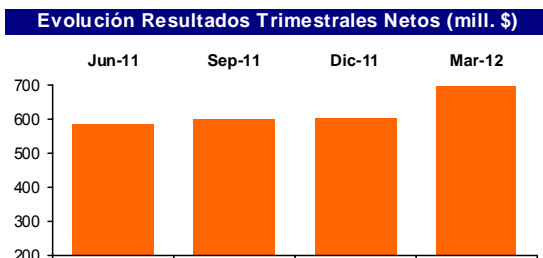
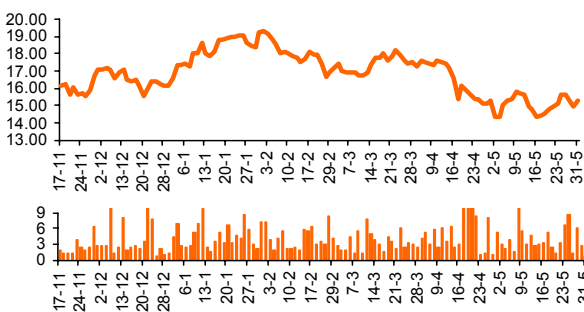

## TS - Tenaris

Descripción de la compañía		Balance No Consolidado (mill. \$)		30-Sep-11	31-Dic-11
Sector:	Ind. Metalúrgica y Siderúrgica	Activo Corriente		26,945	27,539
Capital Social (\$):	5,085,162,395	Activo No Corriente		35,922	36,486
Fecha Cierre Ejercicio:	31 de Diciembre	Activo Total		62,867	64,025
<b>Indicadores Bursátiles</b>		Pasivo Corriente		11,006	10,354
Cotización (\$):	99.00	Pasivo No Corriente		5,624	5,544
Volumen efectivo prom. diario (\$):	5,462,629	Pasivo Total		16,630	15,898
Capitalización (mill. \$):	116,873	Patrimonio Neto		46,237	48,127
Ponderación en MERVAL (%):	19.28	Índice de Endeudamiento (%)		35.97	33.03
Volatilidad - 40 ruedas (%):	33.20	Índice de Solvencia		3.78	4.03
Cotización / Valor Libro (%):	242.84	Índice de Liquidez		2.45	2.66
PER (Trailing):	19.10	<b>Estado de Resultados (mill. \$)</b>		30-Sep-11	31-Dic-11
Beta:	1.02	Ingresos de Explotación		30,386	42,956
Free-Float (último balance)	39.55	Resultado de Explotación		5,634	8,162
<b>Cotización (\$) y Volumen últimos 6 meses (mill. \$)</b>		Resultado Ordinario		4,184	6,120
		<b>Result. Final del Período.</b>		<b>4,184</b>	<b>6,120</b>
		Resultado/Pat. Neto (ROE) (%)		11.84	12.72

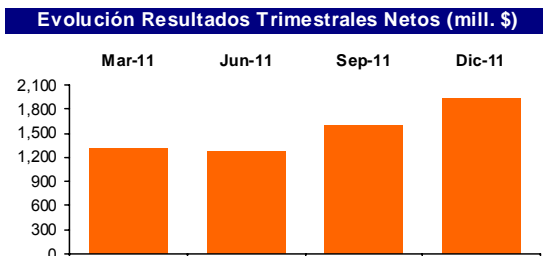
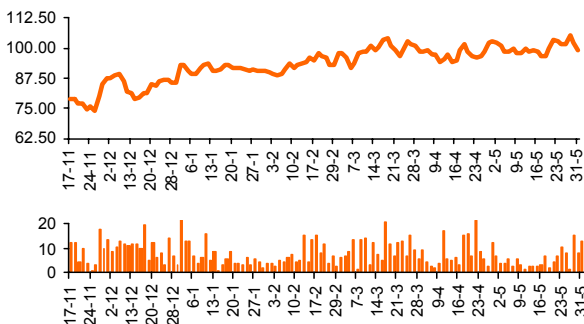

## YPFD - YPF

Descripción de la compañía		Balance No Consolidado (mill. \$)	30-Sep-11	31-Dic-11
Sector:	Petróleo	Activo Corriente	13,332	11,707
Capital Social (\$):	3,933,000,000	Activo No Corriente	37,052	41,388
Fecha Cierre Ejercicio:	31 de Diciembre	Activo Total	50,384	53,095
<b>Indicadores Bursátiles</b>		Pasivo Corriente	17,279	20,418
Cotización (\$):	81.00	Pasivo No Corriente	12,342	13,942
Volumen efectivo prom. diario (\$):	6,016,969	Pasivo Total	29,621	34,360
Capitalización (mill. \$):	31,858	Patrimonio Neto	20,763	18,735
Ponderación en Merval (%):	5.02	Índice de Endeudamiento (%)	142.66	183.40
Volatilidad - 40 ruedas (%):	116.38	Índice de Solvencia	1.70	1.55
Cotización / Valor Libro (%):	170.05	Índice de Liquidez	0.77	0.57
PER (Trailing):	6.02	<b>Estado de Resultados (mill. \$)</b>		
Beta:	0.90	Ingresos de Explotación	37,637	51,307
Free-Float (último balance)	17.24	Resultado de Explotación	10,172	12,904
<b>Cotización (\$) y Volumen últimos 6 meses (mill. \$)</b>		Resultado Ordinario	4,506	5,296
		<b>Result. Final del Período.</b>	<b>4,506</b>	<b>5,296</b>
		Resultado/Pat. Neto (ROE) (%)	27.53	28.27

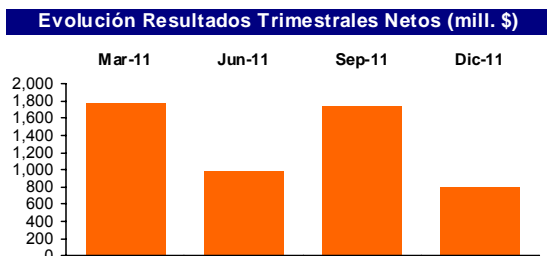
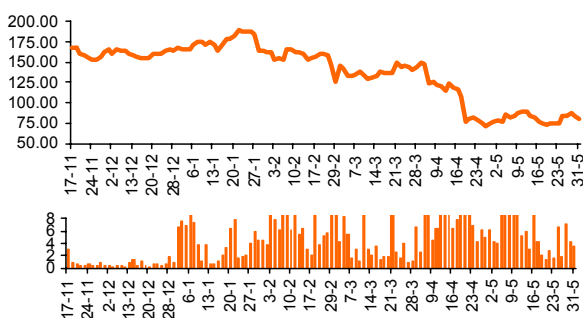

## BONOS CORTOS EN PESOS

### AE14 - BONAR en \$ BADLAR + 275 pbs. - Vto. 2014

Datos al:	31-May-12
Cotización (\$ c/100 VR.):	101.75
TIR (% efectiva anual):	15.19
Duration Modificada:	1.38
Valor Técnico (\$ c/100 VN.):	101.44
Valor Residual (%):	100.00
Paridad (%):	100.31
Volatilidad - 40 ruedas (%):	7.64
Volumen efectivo prom. diario (mill. \$):	7.55
Presencia Bursátil MC (%):	3.94
Ponderación Índice Bonos IAMC (%):	11.840

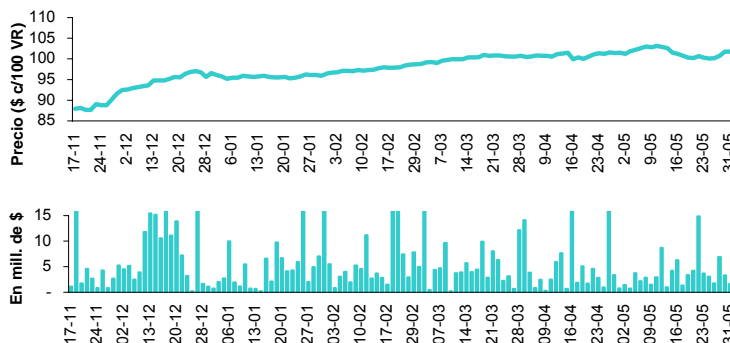

### AJ12 - BONAR V en \$ 10.5% - Vto. 2012

Datos al:	31-May-12
Cotización (\$ c/100 VR.):	104.90
TIR (% efectiva anual):	18.97
Duration Modificada:	0.02
Valor Técnico (\$ c/100 VN.):	105.05
Valor Residual (%):	100.00
Paridad (%):	99.86
Volatilidad - 40 ruedas (%):	0.00
Volumen efectivo prom. diario (mill. \$):	1.48
Presencia Bursátil MC (%):	0.77
Ponderación Índice Bonos IAMC (%):	1.717

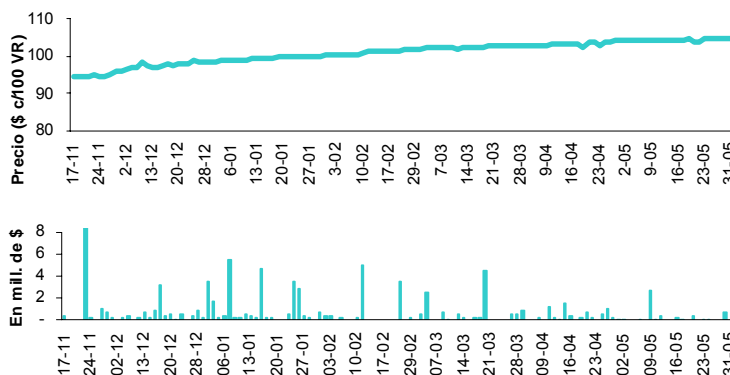

### AS15 - BONAR en \$ BADLAR + 300 pbs. - Vto. 2015

Datos al:	31-May-12
Cotización (\$ c/100 VR.):	127.25
TIR (% efectiva anual):	16.16
Duration Modificada:	1.55
Valor Técnico (\$ c/100 VN.):	127.21
Valor Residual (%):	100.00
Paridad (%):	100.04
Volatilidad - 40 ruedas (%):	8.69
Volumen efectivo prom. diario (mill. \$):	5.46
Presencia Bursátil MC (%):	2.85
Ponderación Índice Bonos IAMC (%):	6.206

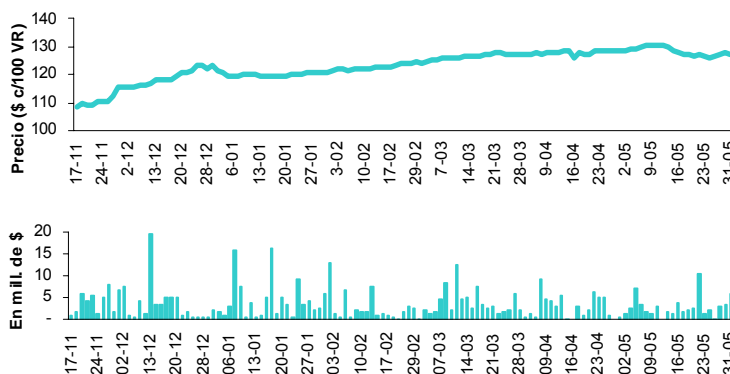

## BONOS CORTOS EN PESOS (cont.)

### PR12 - Bono de Consolidación en \$ 4ta. Serie 2% - Vto. 2016

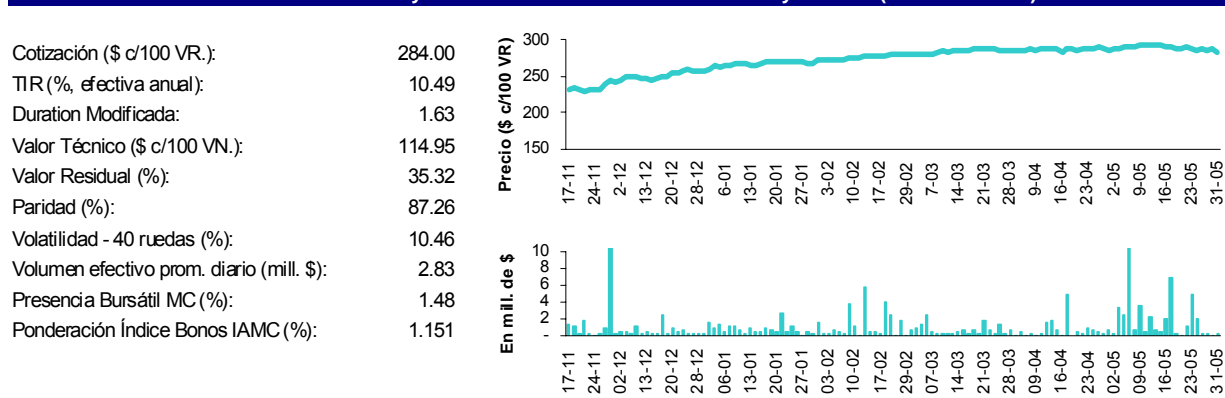

### PRE9 - Bono de Consolidación Previsional en \$ 4ta. Serie 2% - Vto. 2014

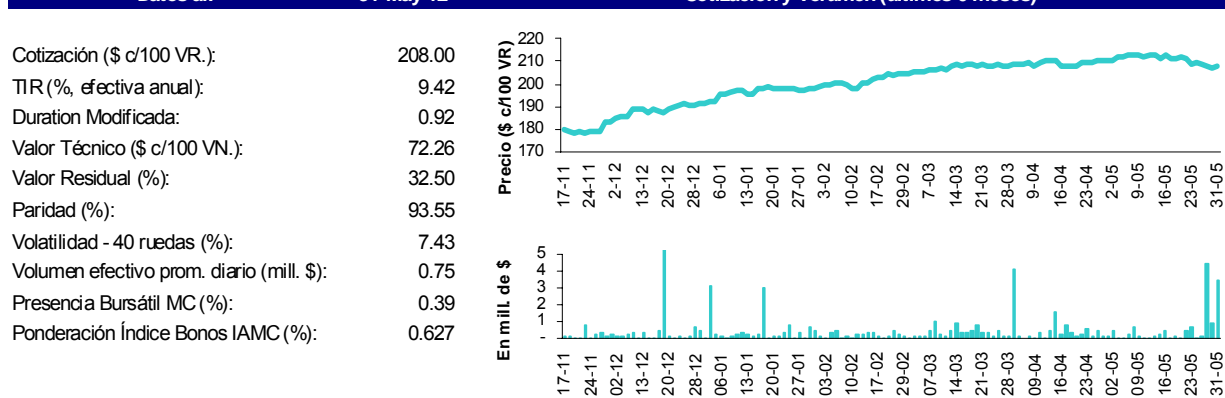

### NF18 - BOGAR 2018 en \$ 2%

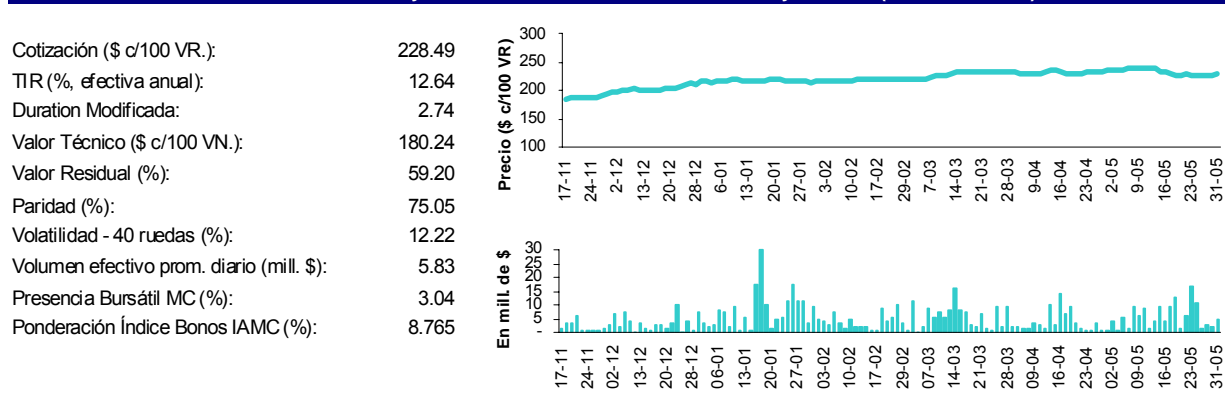

## BONOS CORTOS EN PESOS (cont.)

### PR14 - Bono de Consolidación \$ 7ma. Serie 7% - Vto. 2016

Datos al:	31-May-12
Cotización (\$ c/100 VR.):	91.50
TIR (% efectiva anual):	17.28
Duration Modificada:	2.50
Valor Técnico (\$ c/100 VN.):	102.21
Valor Residual (%):	100.00
Paridad (%):	89.52
Volatilidad - 40 ruedas (%):	11.08
Volumen efectivo prom. diario (mill. \$):	2.23
Presencia Bursátil MC (%):	1.16
Ponderación Índice Bonos IAMC (%):	2.204

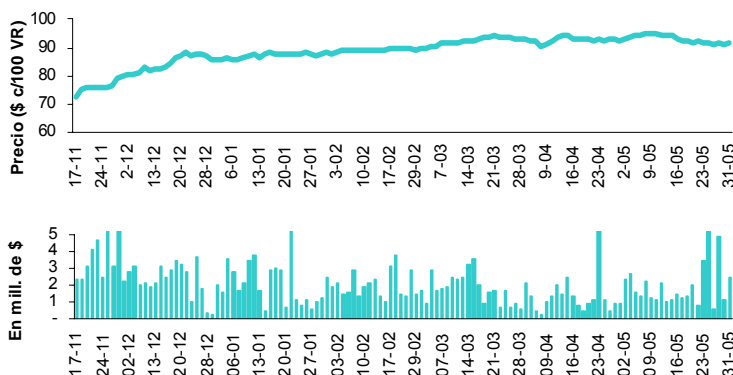

## BONOS CORTOS EN DÓLARES

### AS13 - BONAR VII en u\$s 7% - Vto. 2013

Datos al:	31-May-12
Cotización (\$ c/100 VR.):	565.00
TIR (% efectiva anual):	-10.31
Duration Modificada:	1.27
Valor Técnico (u\$s c/100 VN.):	101.61
Valor Residual (%):	100.00
Paridad (%):	124.25
Volatilidad - 40 ruedas (%):	15.73
Volumen efectivo prom. diario (mill. \$):	4.46
Presencia Bursátil MC (%):	2.33
Ponderación Índice Bonos IAMC (%):	2.753

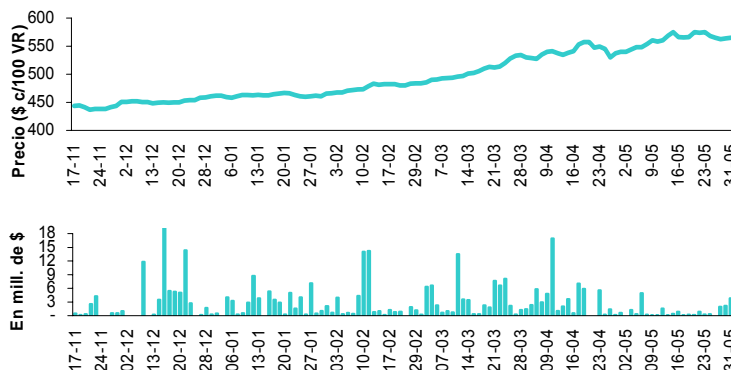

### RA13 - BODEN en u\$s Cupón Variable 1ra. Serie - Vto. 2013

Datos al:	31-May-12
Cotización (\$ c/100 VR.):	565.00
TIR (% efectiva anual):	-22.19
Duration Modificada:	1.01
Valor Técnico (u\$s c/100 VN.):	12.51
Valor Residual (%):	12.50
Paridad (%):	126.17
Volatilidad - 40 ruedas (%):	14.73
Volumen efectivo prom. diario (mill. \$):	1.89
Presencia Bursátil MC (%):	0.99
Ponderación Índice Bonos IAMC (%):	0.380

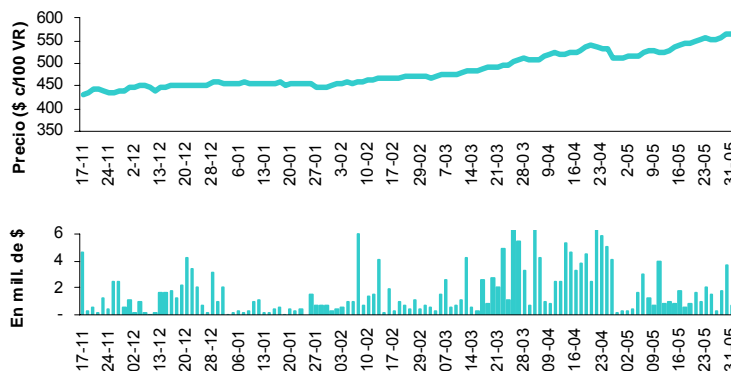

## BONOS CORTOS EN DÓLARES (Cont.)

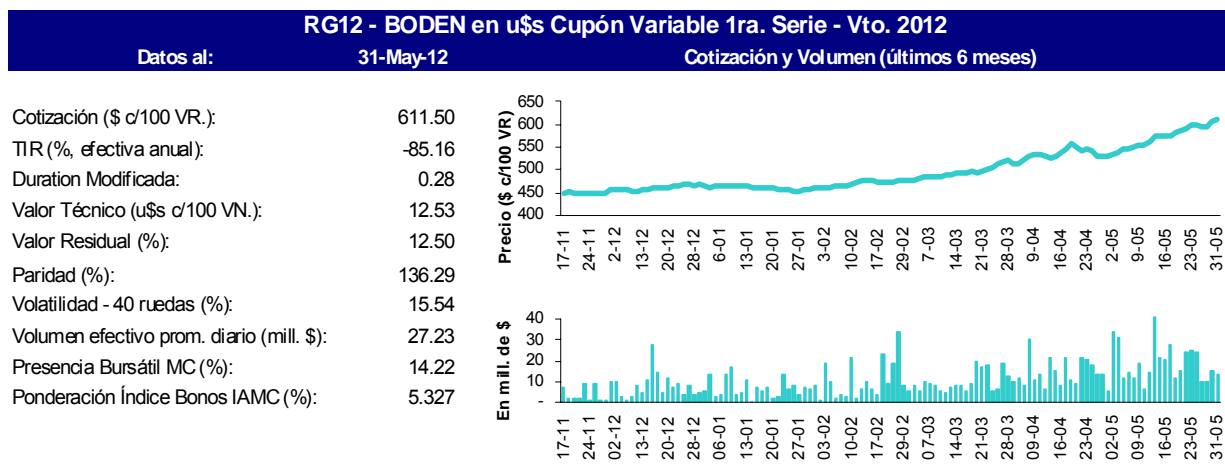

## BONOS LARGOS EN PESOS

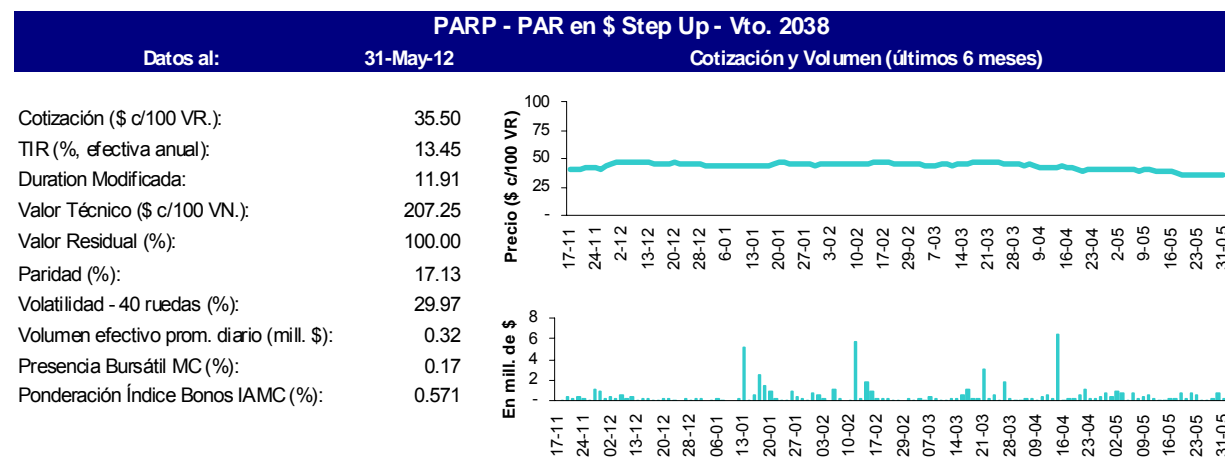
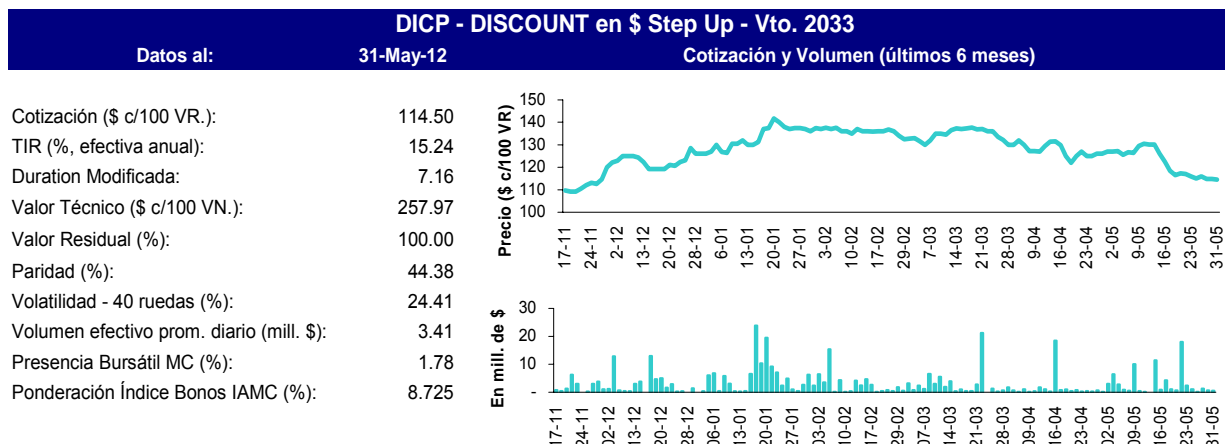

## BONOS LARGOS EN PESOS (cont.)

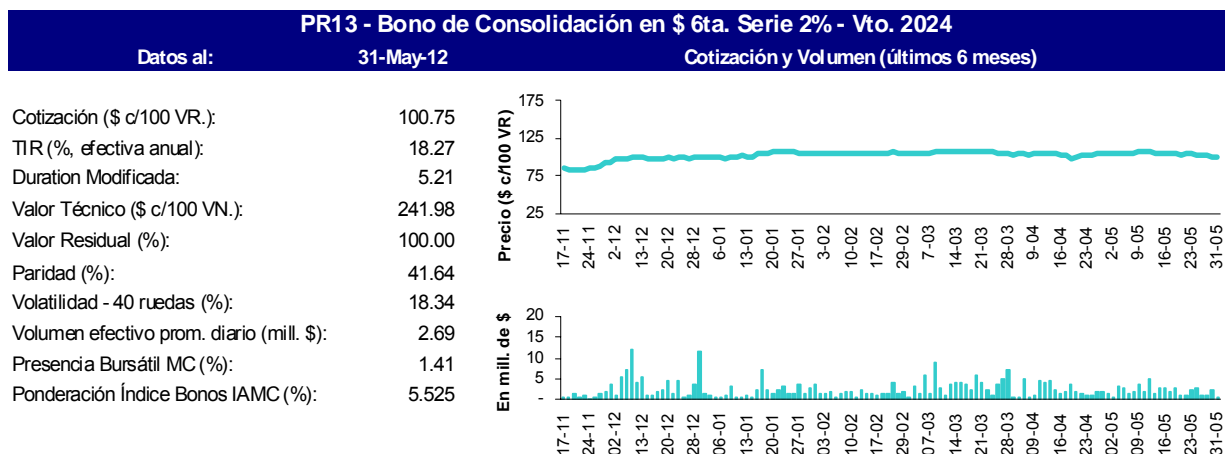

## BONOS LARGOS EN DÓLARES

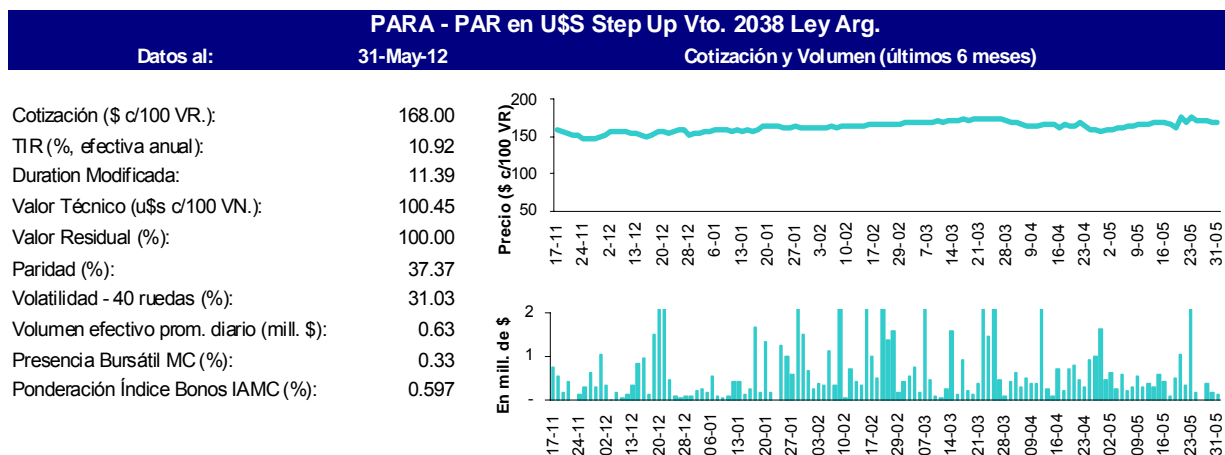
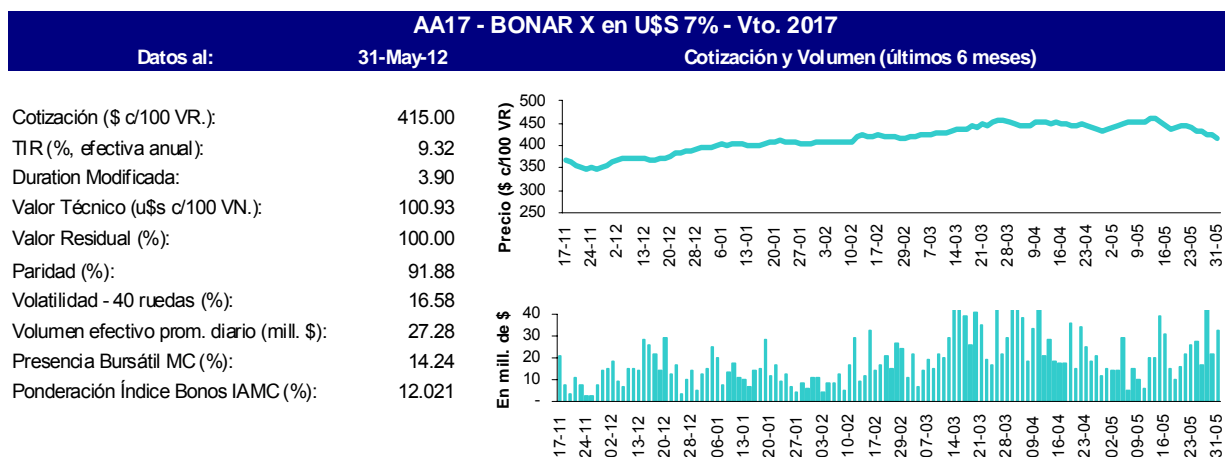

## BONOS LARGOS EN DÓLARES (cont.)

### RO15 - BODEN en U\$S 7% - Vto. 2015

Datos al:	31-May-12
Cotización (\$ c/100 VR.):	469.00
TIR (% efectiva anual):	5.87
Duration Modificada:	2.87
Valor Técnico (u\$s c/100 VN.):	101.21
Valor Residual (%):	100.00
Paridad (%):	103.56
Volatilidad - 40 ruedas (%):	13.47
Volumen efectivo prom. diario (mill. \$):	44.75
Presencia Bursátil MC (%):	23.36
Ponderación Índice Bonos IAMC (%):	23.568

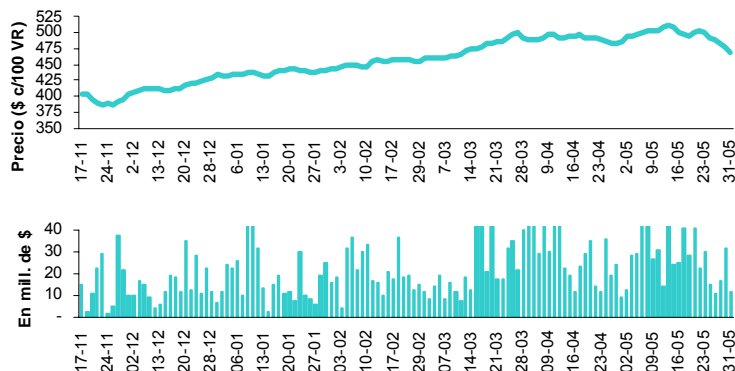

### DIA0 - DISCOUNT en U\$S Step Up Ley Arg.- Canje 2010 - Vto. 2033

Datos al:	31-May-12
Cotización (\$ c/100 VR.):	495.00
TIR (% efectiva anual):	11.17
Duration Modificada:	7.94
Valor Técnico (u\$s c/100 VN.):	136.69
Valor Residual (%):	100.00
Paridad (%):	80.92
Volatilidad - 40 ruedas (%):	9.90
Volumen efectivo prom. diario (mill. \$):	0.41
Presencia Bursátil MC (%):	0.21
Ponderación Índice Bonos IAMC (%):	0.840

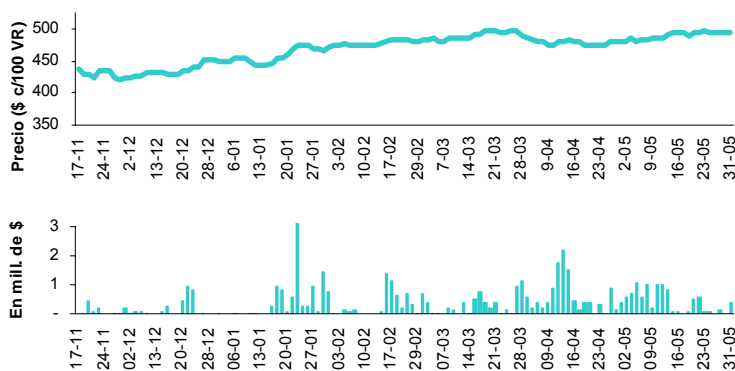

### DICA - DISCOUNT en U\$S Step Up Ley Arg. - Vto. 2033

Datos al:	31-May-12
Cotización (\$ c/100 VR.):	495.00
TIR (% efectiva anual):	11.17
Duration Modificada:	7.94
Valor Técnico (u\$s c/100 VN.):	136.69
Valor Residual (%):	100.00
Paridad (%):	80.92
Volatilidad - 40 ruedas (%):	12.12
Volumen efectivo prom. diario (mill. \$):	4.69
Presencia Bursátil MC (%):	2.45
Ponderación Índice Bonos IAMC (%):	2.807

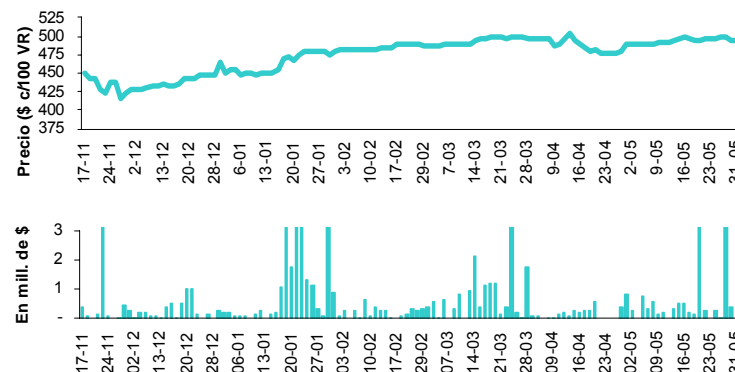

## BONOS LARGOS EN DÓLARES (cont.)

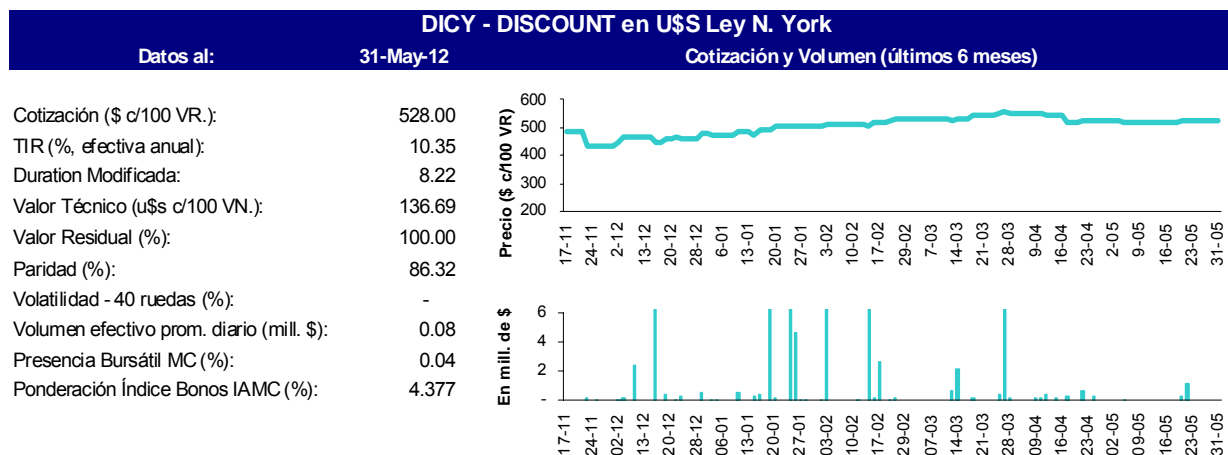

Nota: la metodología del Índice de Bonos IAMC puede consultarse en [http://www.iamc.sba.com.ar/indice\\_de\\_bonos\\_iamc/metodologia/](http://www.iamc.sba.com.ar/indice_de_bonos_iamc/metodologia/)