

INFORME MENSUAL MARZO 2012

ÍNDICE

Equipo IAMC

Director General:

Pablo M. Aldazabal

Directora Ejecutiva:

Lic. Mónica Erpen

Sector Economía:

Lic. Ramiro Tosi

Lic. Mario Maydana

Act. Cecilia Piscitelli

Sector Sistemas:

An. María M. Rodríguez Míguez

Lic. Rosa Santantonio

Fernando Berástegui

Asistentes:

Mariana Casas

Lic. Alberto Pascual

Adriana Vidoni

**Instituto Argentino de
Mercado de Capitales
(IAMC)**

25 de Mayo 359/67 - 8º piso
(C1002ABG) Buenos Aires
Argentina

Tel.: 4316-6042/6036

Fax: 4316-6034

iamc@iamc.sba.com.ar

www.iamc.sba.com.ar

Datos de la publicación:

Año XV

Número 181

Registro Propiedad Intelectual:

188891

Director de Publicación:

Pablo M. Aldazabal

Propietario:

Mercado de Valores de
Buenos Aires S.A. (MERVAL)

Informe Bursátil

Hechos destacados del mes	1
Evolución de Índices, Curva de rendimientos, Volúmenes negociados y Capitalización Bursátil	2
Rendimientos mensuales de acciones y bonos	5
Volúmenes negociados por instrumento	6
Dividendos en efectivo y otras acciones corporativas del mes	7
Servicios de amortización y renta de títulos públicos del mes	8
Capitalización bursátil por Sector	9
<i>Free Float</i> por Sector y por Empresa	10
Financiamiento a través del Mercado de Capitales	11
Indicadores Bursátiles de Argentina	12
Mercados Internacionales: bolsas, tipos de cambio y <i>commodities</i>	13

Inversores Institucionales

Composición de la cartera del FGS	14
Composición de la Cartera de los FCI	15

Informe Macroeconómico

Hechos destacados del mes	16
Sector fiscal e Industria manufacturera	16
Nivel de actividad, Ventas minoristas y Construcción	17
Índices de precios y Sector externo	18
Tipos de cambio e Intervención del BCRA	19
Depósitos por Tipo y Moneda	20
Préstamos, Reservas internacionales y Base monetaria	21
Tasas de interés	22

Resumen de Indicadores macroeconómicos

Argentina	23
Estados Unidos y Eurozona	24

Anexos Estadísticos

Resumen de Acciones: precios y volúmenes por especie	26
Resumen de Títulos Públicos: precios y volúmenes por especie	27
Presencia Bursátil por Instrumento	28
Análisis de Acciones (Panel Merval)	34
Análisis de Títulos Públicos (Índice de Bonos IAMC)	43

HECHOS DESTACADOS MARZO 2012

- En marzo de 2012, el Índice Merval registró un ligero aumento del 1,4% medido en pesos, recuperándose luego de haber caído un 5% en febrero. En cuanto al Índice M.AR, subió 0,2%, también medido en pesos y logró recomponerse luego del fuerte retroceso del 7% el mes anterior. En dólares, mostraron comportamientos divergentes: el Merval subió 0,8% en tanto que el M.AR disminuyó apenas un 0,3%. Luego de esta alza mensual, el Índice Merval medido en pesos acumula durante el año 2012 una suba del 9% (+7,1% en dólares), convirtiéndose en el mejor arranque para un primer trimestre desde el año 2006 (cuando la suba llegó al 16,7%).
- El Índice de Bonos IAMC, medido en pesos, registró una variación positiva mensual de 4,7%, con aumentos en casi todos sus subíndices. El Subíndice Corto en dólares subió 8,3%, en tanto que el Largo en dólares se incrementó 8,3%. En cuanto al Subíndice Corto en pesos experimentó un alza de 3,7%, mientras que el Subíndice de Bonos Largo en pesos bajó 0,9%. En la medición en dólares, el Índice de Bonos IAMC registró una variación positiva de 4,2%. En el acumulado del año 2012, el índice acumula alzas del 8,4% en pesos y 6,5% en dólares, respectivamente.
- El volumen total negociado durante marzo sumó \$21.012 millones, lo que implicó un incremento del 35% respecto al valor de febrero y del 26% en la comparación interanual. Durante los primeros tres meses de 2012, el volumen acumulado sumó unos \$53.894 millones, anotando una suba del 20,5% respecto a igual período del año anterior.
- El volumen promedio diario operado en acciones durante marzo fue de \$46,2 millones, marcando una baja del 11,3% respecto al mes previo, en tanto que respecto a marzo de 2011 el volumen promedio diario de acciones bajó un 15,2%.
- En marzo, el volumen promedio diario de títulos públicos sumó \$663,5 millones. Esta cifra representó una suba mensual del 18,3%. Con respecto al mismo mes de 2011, el promedio diario subió un 17%.
- En marzo de 2012, 12 de las 25 acciones con mayor negociación registraron alzas de precios, mientras que unas 13 cayeron. Las tres acciones con las mayores subas fueron YPF (YPFD, +17,6%), Comercial del Plata (COME, +12,3%) y Banco Francés (FRAN, +8,2%). Entre las acciones con las mayores caídas de precios se destacaron: Edenor (EDN, -21,2%), Transportadora Gas del Norte (TGNO4, -16,5%) y Transener (TRAN, -15,4%).
- De los 25 títulos públicos más negociados durante marzo, 22 registraron incrementos y sólo 3 caídas en sus precios. Entre los bonos que subieron, 10 experimentaron un alza mensual superior a la del Índice de Bonos IAMC (+4,7%). Al igual que el mes anterior, los títulos nacionales se destacaron entre los de mejor desempeño: Bono Discount en dólares Ley New York Canje 2010 (DIY0) con un alza del 11,2%, Bonar VII en dólares (AS13) con una suba del 9,3% y el Boden 2015 (RO15) con un incremento del 7,9%.
- Al 30/03/2012, la capitalización bursátil de las empresas domésticas sumaba \$184.395 millones, mientras que la medición en dólares totalizaba U\$S 42.109 millones. Medida en pesos, la capitalización de las empresas domésticas subió 4% respecto a fin de febrero, aunque se sitúa un 24,3% por debajo del guarismo de marzo de 2011.

ÍNDICES BURSÁTILES

Mes	Índice Merval							
	Medido en Pesos				Medido en Dólares			
	Valor	m/m	a/a	2012	Valor	m/m	a/a	2012
Mar-12	2,683.99	1.4%	-20.8%	9.0%	612.43	0.8%	-26.7%	7.1%

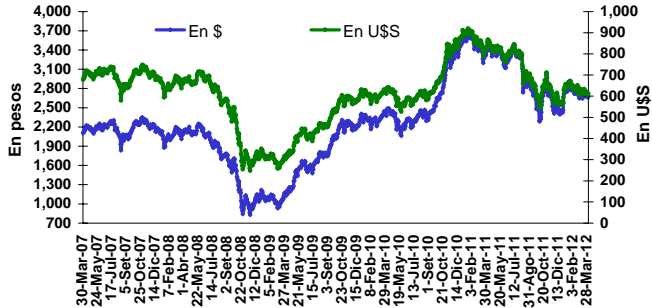

Mes	Volatilidad del Índice Merval						
	Nivel actual y periodos previos (fdp)				Variaciones en p.p		
	Valor	1m	6m	12m	1m	6m	12m
Mar-12	26.0%	23.4%	35.3%	19.7%	2.6	-9.3	6.3

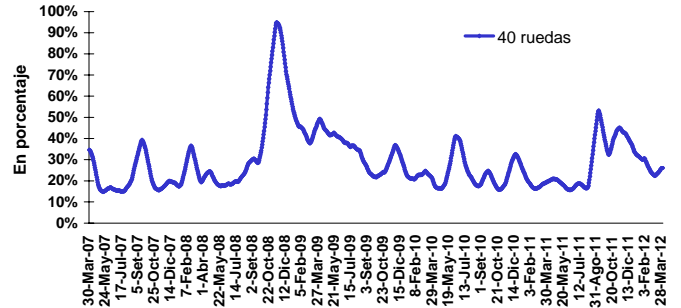

Mes	Índice M.AR							
	Medido en Pesos				Medido en Dólares			
	Valor	m/m	a/a	2012	Valor	m/m	a/a	2012
Mar-12	2,024.79	0.2%	-26.6%	6.3%	462.02	-0.3%	-32.1%	4.5%

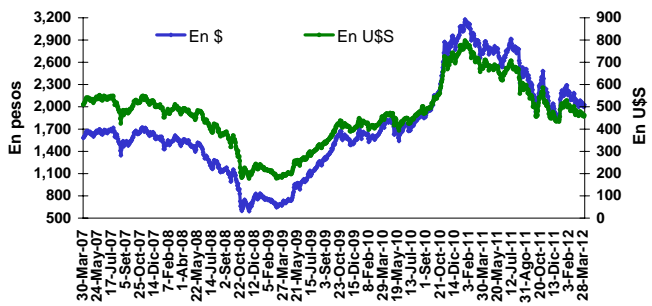

Mes	Volatilidad del Índice M.AR						
	Nivel actual y periodos previos (fdp)				Variaciones en p.p		
	Valor	1m	6m	12m	1m	6m	12m
Mar-12	24.2%	31.0%	42.2%	22.2%	-6.8	-17.9	2.0

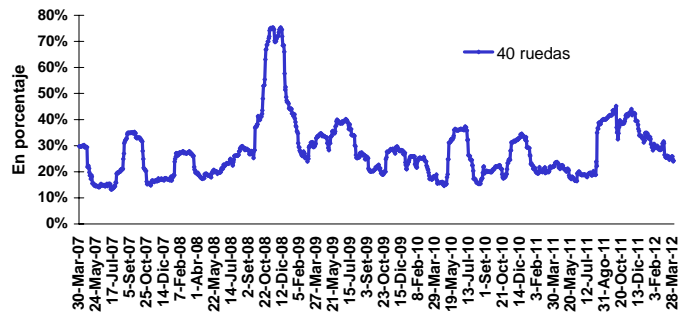

Mes	Índice de Bonos IAMC							
	Medido en Pesos				Medido en Dólares			
	Valor	m/m	a/a	2012	Valor	m/m	a/a	2012
Mar-12	1,438	4.7%	13.2%	8.4%	328.44	4.2%	4.8%	6.5%

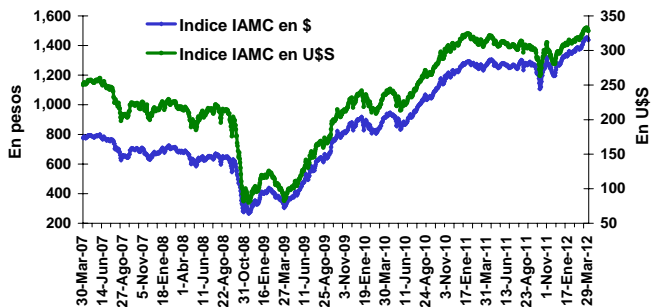

Mes	Volatilidad del Índice de Bonos IAMC						
	Nivel actual y periodos previos (fdp)				Variaciones en p.p		
	Valor	1m	6m	12m	1m	6m	12m
Mar-12	6.8%	7.0%	14.1%	9.4%	-0.2	-7.3	-2.7

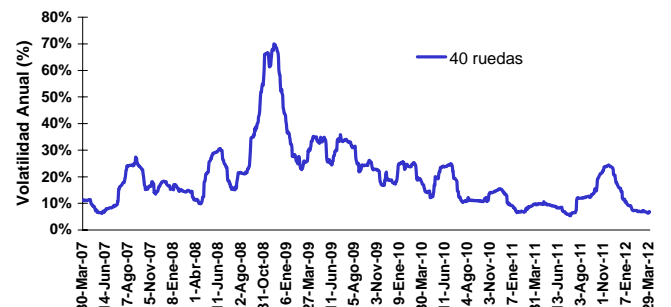

CURVAS DE RENDIMIENTOS

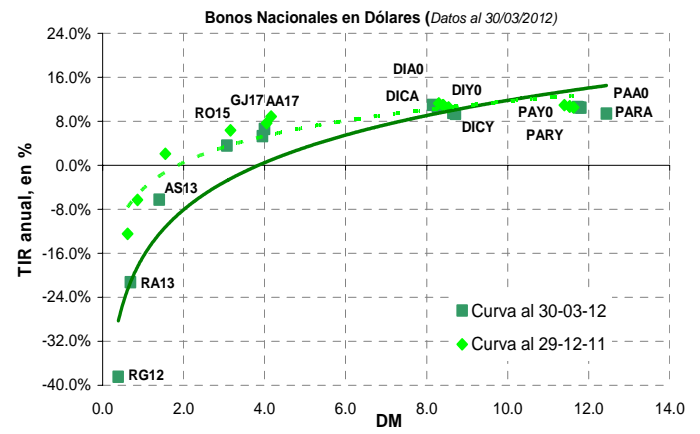
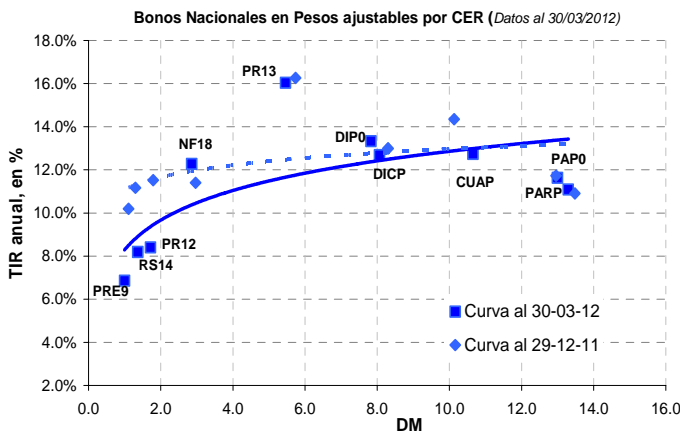
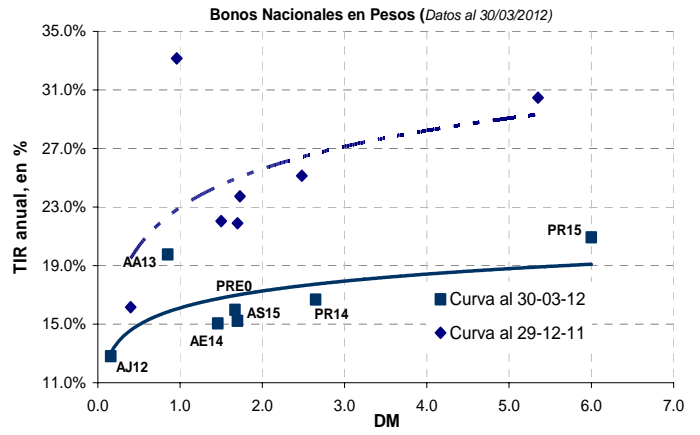
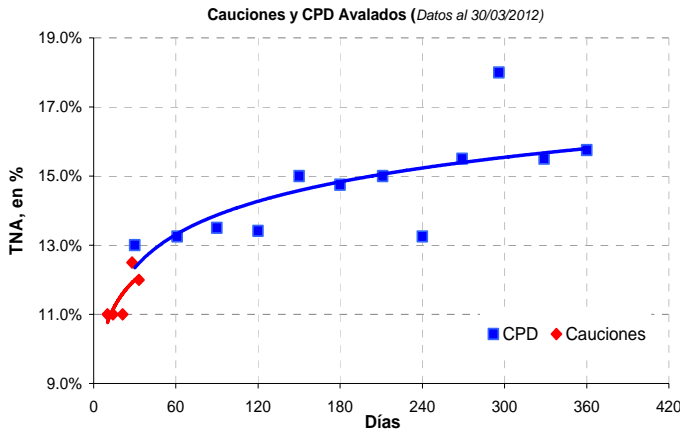

CAPITALIZACIÓN BURSÁTIL TOTAL y DOMÉSTICA

Mes	Capitalización bursátil total							
	Medida en Pesos				Medida en Dólares			
	Mill. \$	m/m	a/a	2001	Mill. US\$	m/m	a/a	2001
Mar-12	2.087.034	0.0%	-1.0%	984.2%	476,601	-0.5%	-8.3%	147.6%

Mes	Capitalización bursátil de las empresas domésticas							
	Medida en Pesos				Medida en Dólares			
	Mill. \$	m/m	a/a	2001	Mill. US\$	m/m	a/a	2001
Mar-12	184,395	4.0%	-24.3%	452.3%	42,109	3.5%	-30.0%	26.1%

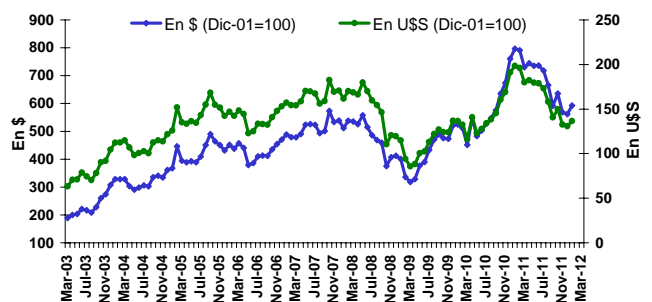
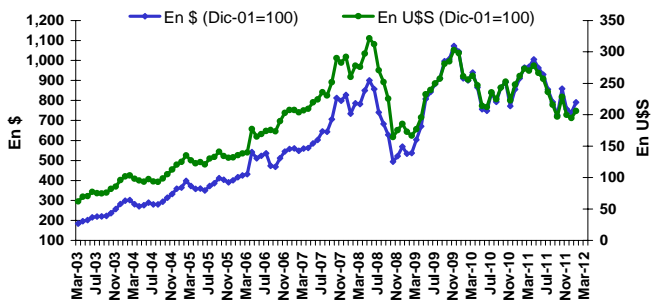

DISTRIBUCIÓN DEL VOLUMEN NEGOCIADO

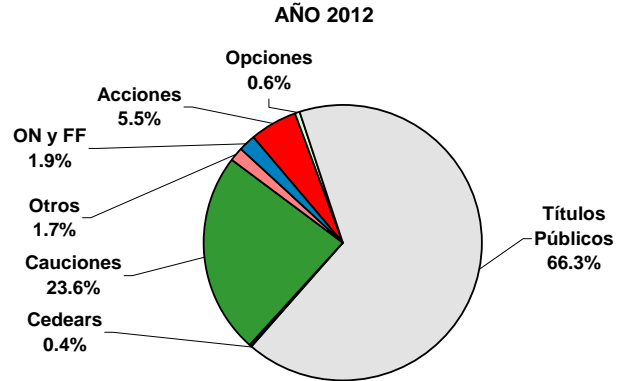
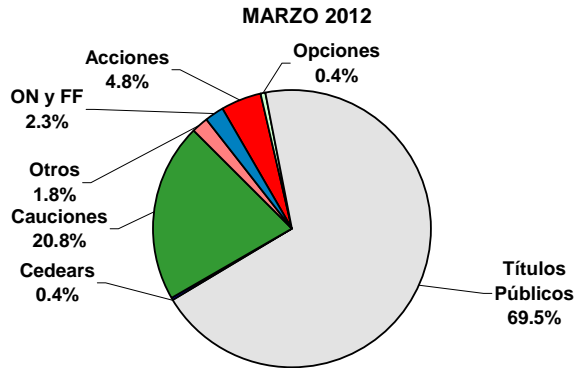

VOLUMEN PROMEDIO DIARIO: ACCIONES y TÍTULOS PÚBLICOS

Volumen negociado en Acciones - Promedio diario (mill. de \$)				
Mar-12	m/m	a/a	Acum. 2012	Var. Acum.
46.2	-11.3%	-15.2%	48.9	-22.7%

Volumen negociado en Títulos Públicos - Promedio diario (mill. de \$)					
Mes	MC	RC	Total	m/m	a/a
Mar-12	204.1	459.3	663.5	18.3%	17.0%

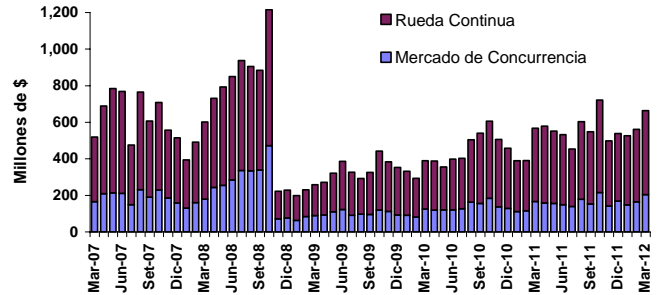
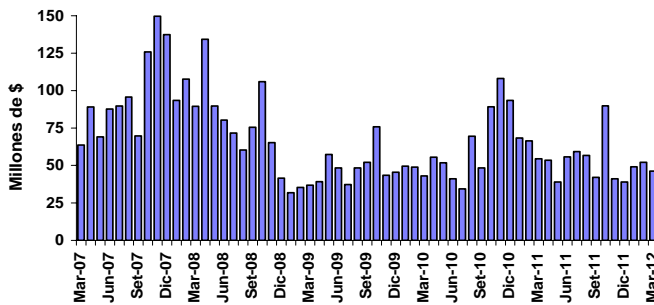

VOLUMEN PROMEDIO DIARIO: CEDEARs y CPD

Volumen negociado en CEDEARs - Promedio diario (mill. de \$)				
Mar-12	m/m	a/a	Acum. 2012	Var. Acum.
2.7	36.0%	-16.1%	3.2	-33.1%

Volumen negociado en CPD - Promedio diario (mill. de \$)				
Mar-12	m/m	a/a	Acum. 2012	Var. Acum.
6.3	9.6%	19.8%	6.4	44.6%

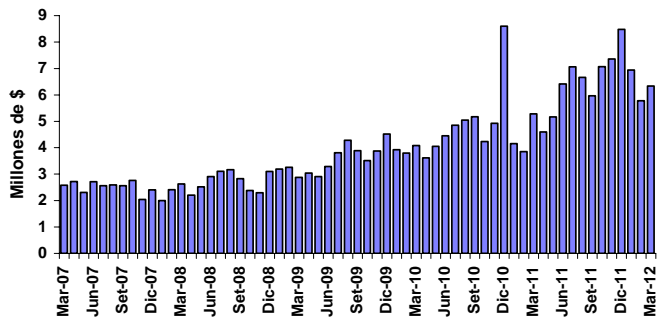
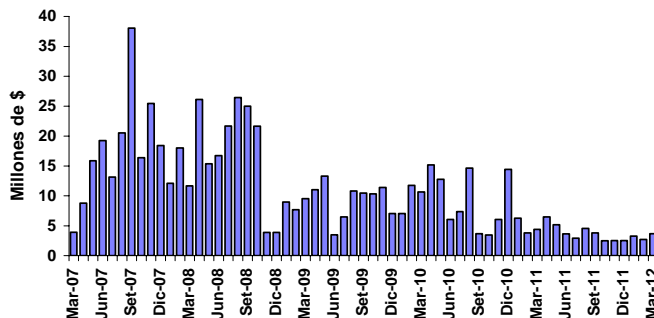

25 ACCIONES MÁS NEGOCIADAS (*)

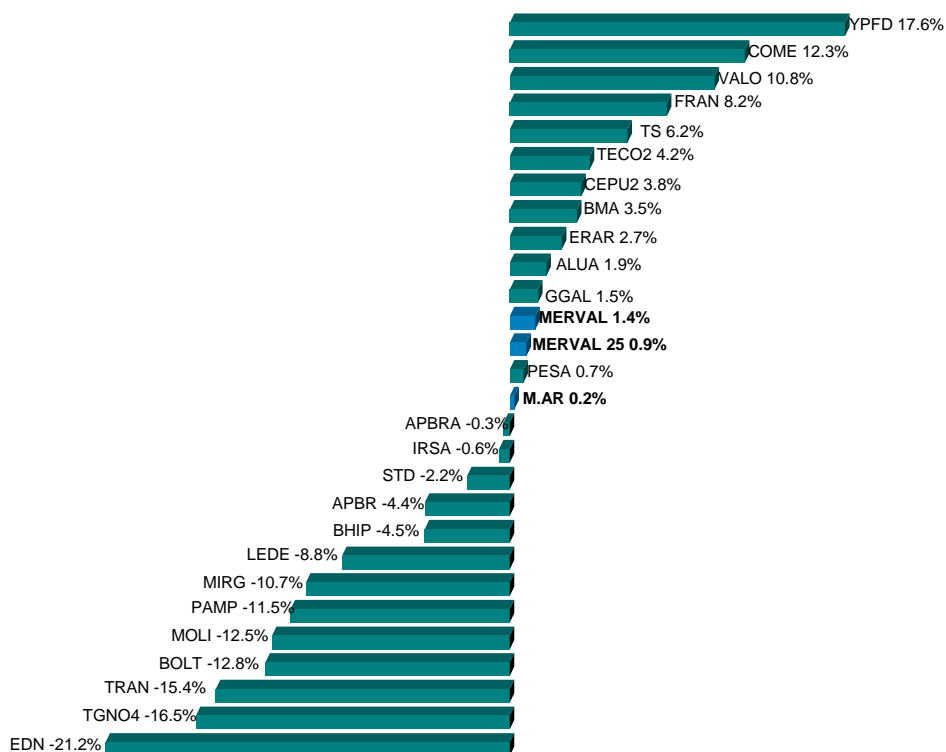

25 TÍTULOS PÚBLICOS MÁS NEGOCIADOS (*)

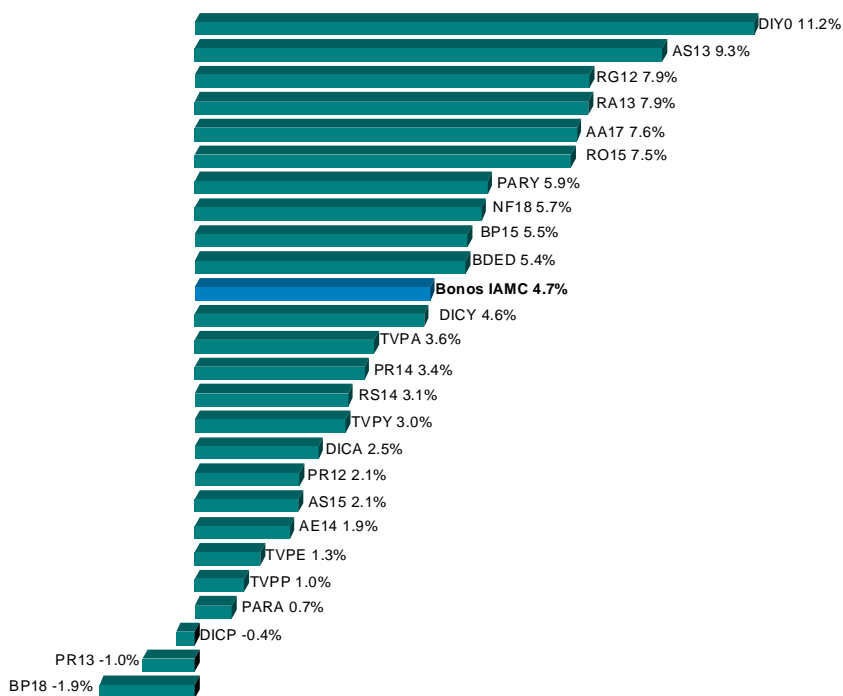

(*) Se consideran las especies sólo en su plazo estándar de negociación.

VOLÚMENES EFECTIVOS NEGOCIADOS

MERCADO CONCURRENCIA	Marzo 2012	Febrero 2012	Marzo 2011
Acciones	1,016,146,673	936,950,722	1,034,416,786
Cedears	80,472,987	48,399,856	82,850,445
Títulos Públicos	4,490,857,449	2,956,191,430	3,165,722,096
Contado	4,490,857,449	2,956,191,430	3,151,673,571
Plazo	-	-	14,048,525
Obligaciones Negociables	124,025,535	30,893,061	36,429,237
Cheques de Pago Diferido	139,390,862	104,013,131	100,480,573
Fideicomisos Financieros	70,887,943	37,060,258	34,895,745
Certificados de Participación	8,536,104	15,319,859	7,611,581
Valores de Deuda Fiduciaria	62,351,839	21,740,399	27,284,164
Warrants	-	-	31,723
Cauciones y Pases	4,340,858,377	3,932,411,724	4,245,740,119
Opciones	85,934,653	107,824,587	76,128,663
Préstamos	238,531,686	109,812,470	139,166,920
TOTAL M. CONCURRENCIA	10,587,106,166	8,263,557,238	8,915,862,306
Ejercicios ²	52,507,228	106,581,198	45,163,488
Venta en Corto ²	6,657,528	3,407,344	688,265
RUEDA CONTINUA			
Títulos Públicos	10,104,768,326	7,141,954,947	7,607,078,082
Obligaciones Negociables	263,159,307	118,323,029	129,233,881
Fideicomisos Financieros	24,617,762	27,685,830	13,543,201
Certificados de Participación	13,245,830	17,339,064	7,001,539
Valores de Deuda Fiduciaria	11,371,932	10,346,766	6,541,662
Cauciones y Pases	31,949,287	22,980,056	18,954,729
TOTAL R. CONTINUA	10,424,494,681	7,310,943,861	7,768,809,893
VOLUMEN TOTAL	21,011,600,847	15,574,501,099	16,684,672,199

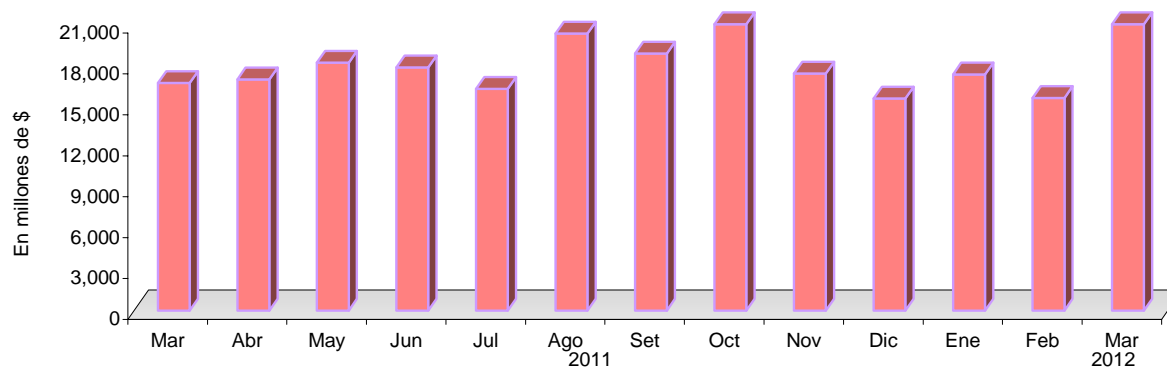

¹ No se encuentran incluidos en el volumen total por estar comprendidos en el rubro Acciones y/o T. Públicos.

Empresa	Código	Tipo	Fecha Aviso BCBA	Fecha Ex Cupón	Fecha de Pago	A recibir por el accionista	Coefficiente de Ajuste(*)
Fiplasto	FIPL	Dividendo en acciones	22-Feb-12	28-Feb-12	2-Mar-12	0,04122807 nuevas acciones por cada una de tenencia	1.04117
Boldt	BOLT	Dividendo en efectivo	16-Feb-12	29-Feb-12	5-Mar-12	\$0,20 por acción	1.05128
Boldt Gaming	GAMI	Dividendo en efectivo	16-Feb-12	29-Feb-12	5-Mar-12	\$1,99 por acción	1.08288
Morixe Hnos.	MORI	Capitalización de cuenta de PN	29-Feb-12	5-Mar-12	8-Mar-12	0,5306 nuevas acciones por cada una de tenencia	1.53047
Siderar	ERAR	Dividendo en acciones	2-Mar-12	7-Mar-12	12-Mar-12	12 nuevas acciones por cada una de tenencia.	12.98950
Ferrum	FERR	Dividendo en acciones	16-Mar-12	20-Mar-12	23-Mar-12	0,203407881 nuevas acciones por cada una de tenencia	1.20310
Angel Estrada	ESTR	Dividendo en efectivo	16-Mar-12	21-Mar-13	26-Mar-12	\$0,02499998 por acción clase A y clase B	1.00719
Angel Estrada	ESTR5	Dividendo en efectivo	16-Mar-12	21-Mar-13	26-Mar-12	\$0,02499998 por acción clase A y clase B	1.03676

Notas: (*) Mediante este coeficiente se pueden ajustar los precios de cierre históricos para hacerlos comparables con el precio ex -cupón y los cierres posteriores al corte.

Dividendos en efectivo de empresas domésticas (Trimestrales, en millones de \$)

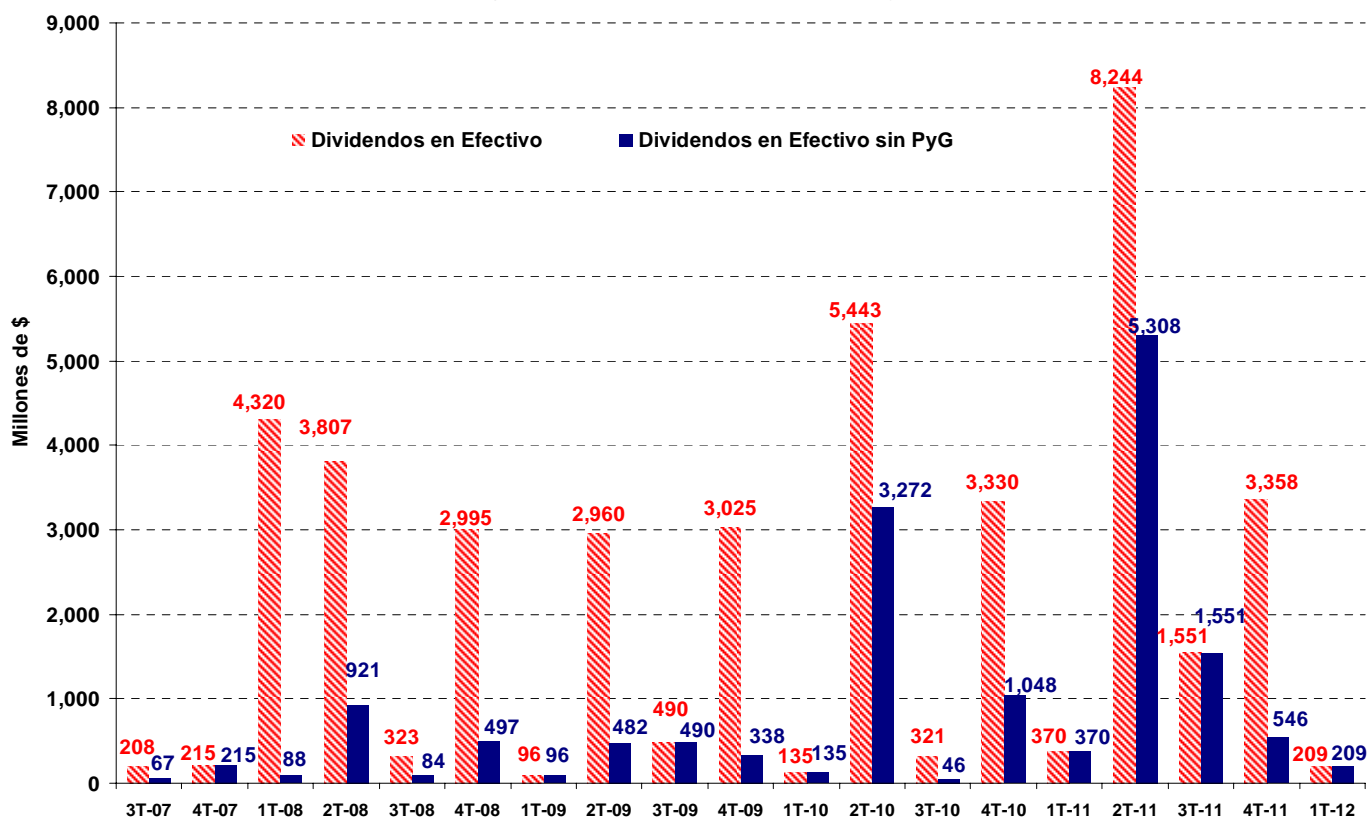

AMORTIZACIONES y RENTAS DE TÍTULOS PÚBLICOS



Denominación	Código BCBA	Fecha ex-cupón ⁽¹⁾	Fecha de Pago	Amortización (c/ 100 VN)	Interés (c/ 100 VN)	Precio ex cupón (\$ c/ 100 VR)	Nuevo VR	Coefficiente de Ajuste ^(*)
BODECOR en \$ 1ra. Serie - Pcia. de Corrientes	BCOR3	24-Feb-12	1-Mar-12	\$ 0.98	\$ 0.01	79.978	37.84%	1.03271
Bono de Consolidación en U\$S Serie 1 Pcia. de Chaco	CCH1	24-Feb-12	1-Mar-12	\$ 4.52	\$ 0.55	445.967	30.28%	1.03704
Bono de Consolidación en \$ 4ta. Serie 2%	PR12	29-Feb-12	3-Mar-12	\$ 2.65	\$ 0.20	284.298	37.84%	1.02652
Bono Saneamiento Garantizado Serie 2 - Pcia. del Chaco	CHSG2	29-Feb-12	4-Mar-12	USD 1.00	USD 0.14	439.517	42.18%	1.02669
BOGAR 2018	NF18	29-Feb-12	4-Mar-12	\$ 1.78	\$ 0.29	222.817	61.00%	1.01520
BOGAR 2020	NO20	29-Feb-12	4-Mar-12	\$ 1.19	\$ 0.37	177.453	78.80%	1.01118
Bonos CONSADEP en \$ 1ra. Serie - Pcia. de Tucumán	TUCS1	29-Feb-12	4-Mar-12	\$ 1.78	\$ 0.29	213.729	61.00%	1.01584
BOGAR Clase 2 Serie 1 - Pcia. Río Negro	RNG21	29-Feb-12	4-Mar-12	\$ 3.26	\$ 0.51	458.334	61.00%	1.01351
Bonos CONSADEP en u\$s 2da. Serie - Pcia. de Tucumán	TUCS2	29-Feb-12	5-Mar-12	USD 5.00	USD 0.10	407.410	35.00%	1.15573
BONCOR 2017 en u\$s - Pcia. de Córdoba	CO17	2-Mar-12	7-Mar-12	USD 1.04	USD 0.73	453.930	71.88%	1.02359
BONAR VI en u\$s 7% - Vto. 2013	AS13	5-Mar-12	12-Mar-12	-	USD 3.50	490.574	100.00%	1.03094
Bono en u\$s 9.375% Pcia. de Bs. As. - Vto. 2018	BP18	23-Feb-12	14-Mar-12	-	USD 4.69	390.591	100.00%	1.05225
Bono de Consolidación Previsional en \$ 4ta. Serie	PRE9	12-Mar-12	15-Mar-12	\$ 2.92	\$ 0.13	207.971	35.20%	1.04174
Bono Ley 13.763 en \$ Pcia. de Bs. As. - Vto. 2014	PB14	12-Mar-12	15-Mar-12	\$ 2.00	\$ 0.09	143.587	35.20%	1.04134
Bono Ley 12.836 en \$ Vto. 2017 - Pcia. de Bs. As.	PB17	27-Mar-12	30-Mar-12	\$ 1.14	\$ 0.01	79.291	46.94%	1.03088
PAR en Euros Step Up - Vto. 2038	PARE	13-Mar-12	30-Mar-12	-	€ 1.13	187.011	100.00%	1.03459
BODEN en \$ 2% - Vto. 2014	RS14	28-Mar-12	31-Mar-12	\$ 24.25	\$ 1.45	181.474	62.50%	1.22662
PAR en \$ Step Up - Vto. 2038	PARP	28-Mar-12	31-Mar-12	-	\$ 1.19	45.206	100.00%	1.02641
PAR en \$ Step Up Vto. 2038 - Canje 2010	PAP0	28-Mar-12	31-Mar-12	-	\$ 1.19	41.306	100.00%	1.02890
PAR en u\$s Step Up Vto. 2038 Ley Arg. - Canje 2010	PAA0	28-Mar-12	31-Mar-12	-	USD 1.25	173.534	100.00%	1.03150
PAR en u\$s Step Up Vto. 2038 Ley Arg.	PARA	28-Mar-12	31-Mar-12	-	USD 1.25	174.884	100.00%	1.03126
PAR en u\$s Step Up Vto. 2038 Ley N.Y.	PARY	28-Mar-12	31-Mar-12	-	USD 1.25	193.534	100.00%	1.02824
PAR en u\$s Step Up Vto. 2038 Ley N.Y. - Canje 2010	PAY0	28-Mar-12	31-Mar-12	-	USD 1.25	170.534	100.00%	1.03205

Notas:

(*) Mediante este coeficiente se pueden ajustar los precios de cierre históricos para hacerlos comparables con el precio ex -cupón y los cierres posteriores al corte.

(1) Plazo estándar 72 horas

Capitalización bursátil de empresas cotizantes por sector económico ⁽¹⁾

Cifras en millones de U\$S ⁽²⁾

EMPRESAS DOMÉSTICAS	Mar-12	% del Total	Dic-11	% del Total	Mar-12 / Dic-11	Mar-11	% del Total	Mar-12 / Mar-11
Industria de Petróleo y Gas	14,909	35.4%	16,922	39.0%	-11.9% ↓	20,770	33.7%	-28.2% ↓
Bancos	7,435	17.7%	6,531	15.1%	13.8% ↑	13,141	21.3%	-43.4% ↓
Telecomunicaciones	4,776	11.3%	4,494	10.4%	6.3% ↑	5,837	9.5%	-18.2% ↓
Industria Metalúrgica y Siderúrgica	3,305	7.9%	3,326	7.7%	-0.6% ↓	5,164	8.4%	-36.0% ↓
Holdings	1,858	4.4%	1,920	4.4%	-3.2% ↓	2,912	4.7%	-36.2% ↓
Actividades Inmobiliarias	1,848	4.4%	1,627	3.8%	13.6% ↑	1,836	3.0%	0.7% ↑
Alimentos y Bebidas	1,676	4.0%	2,045	4.7%	-18.1% ↓	2,684	4.4%	-37.6% ↓
Agricultura y Ganadería	946	2.2%	824	1.9%	14.8% ↑	1,211	2.0%	-21.9% ↓
Manufacturas de Origen Agropecuario	744	1.8%	934	2.2%	-20.4% ↓	1,341	2.2%	-44.5% ↓
Generación de Energía Eléctrica	622	1.5%	634	1.5%	-1.9% ↓	909	1.5%	-31.6% ↓
Transporte de Gas	590	1.4%	589	1.4%	0.2% ↑	910	1.5%	-35.1% ↓
Distribución de Gas	504	1.2%	504	1.2%	0.1% ↑	639	1.04%	-21.1% ↓
Construcción	425	1.0%	470	1.1%	-9.7% ↓	567	0.9%	-25.2% ↓
Manufacturas de Origen Industrial	417	1.0%	398	0.9%	4.9% ↑	602	1.0%	-30.7% ↓
Turismo, Recreación y Juegos de Azar	397	0.9%	481	1.1%	-17.5% ↓	766	1.2%	-48.2% ↓
Comercio	358	0.9%	324	0.7%	10.7% ↑	368	0.6%	-2.8% ↓
Distribución de Energía Eléctrica	312	0.7%	394	0.9%	-20.7% ↓	632	1.0%	-50.6% ↓
Act. Financieras, Bursátiles y Seguros	215	0.5%	198	0.5%	8.9% ↑	216	0.4%	-0.7% ↓
Papel y Celulosa	166	0.4%	166	0.4%	-0.2% ↓	303	0.5%	-45.4% ↓
Calzado e Indumentaria	144	0.3%	139	0.3%	3.4% ↑	125	0.2%	15.0% ↑
Transporte de Pasajeros y Peajes	104	0.2%	98	0.2%	6.6% ↑	158	0.3%	-34.4% ↓
Industria Automotriz	101	0.2%	94	0.2%	7.4% ↑	150	0.2%	-32.6% ↓
Equipamiento para el Hogar	99	0.2%	84	0.2%	17.1% ↑	136	0.2%	-27.3% ↓
Transporte de Energía Eléctrica	92	0.2%	119	0.3%	-22.7% ↓	161	0.3%	-43.0% ↓
Editoriales e Imprentas	38	0.1%	31	0.1%	20.9% ↑	58	0.1%	-35.0% ↓
TOTAL DOMÉSTICAS	42,082	100%	43,346	100%	-2.9% ↓	61,599	100%	-31.7% ↓

EMPRESAS EXTRANJERAS	Mar-12	% del Total	Dic-11	% del Total	Mar-12 / Dic-11	Mar-11	% del Total	Mar-12 / Mar-11
Industria de Petróleo y Gas	237,718	55.3%	209,812	54.4%	13.3% ↑	289,227	53.7%	-17.8% ↓
Telecomunicaciones	89,562	20.83%	84,764	22.0%	5.7% ↑	118,894	22.1%	-24.7% ↓
Bancos	75,688	17.6%	67,601	17.5%	12.0% ↑	99,983	18.6%	-24.3% ↓
Industria Metalúrgica y Siderúrgica	26,830	6.2%	23,761	6.2%	12.9% ↑	30,317	5.6%	-11.5% ↓
Holdings	112	0.03%	76	0.02%	48.4% ↑	-	-	-
TOTAL EXTRANJERAS	429,910	100%	386,013	100%	11.4% ↑	538,421	100%	-20.2% ↓

TOTAL GENERAL	Mar-12	Dic-11	Mar-12 / Dic-11	Mar-11	Mar-12 / Mar-11
	471,992	429,359	9.9% ↑	600,020	-21.3% ↓

N° de EMPRESAS CONSIDERADAS ⁽³⁾	Mar-12	Dic-11	Mar-11
Domésticas	90	90	91
Extranjeras	6	6	5
Total	96	96	96

Notas:

(1) Según la Clasificación Sectorial IAMC disponible en www.iamc.sba.com.ar/tutoriales/anexos

(2) Tipos de cambios considerados (\$/U\$S, fdp): Mar-12: 4,3825 / Dic-11: 4,3075 / Mar-11: 4,0575

(3) No se consideran aquellas empresas que nunca registraron cotización a pesar de contar con autorización de cotización. Las 6 empresas extranjeras consideradas (según su código de BCBA) son: AEN, APBR, STD, REP, TEF y TS.

Free Float promedio de Empresas Domésticas por Sector Económico ^{(1) (2)}

Sector ⁽³⁾	Período									
	Dic-09	Mar-10	Jun-10	Set-10	Dic-10	Mar-11	Jun-11	Set-11	Dic-11	Mar-12
Holdings	57.6	58.1	58.1	60.2	60.2	61.3	61.3	61.3	61.2	59.8
Transporte de Energía Eléctrica	47.0	47.0	47.0	47.0	47.4	47.4	47.4	47.0	47.0	47.4
Transporte de Pasajeros y Peajes	46.4	46.4	46.4	46.4	46.4	46.4	46.4	46.4	46.4	46.4
Transporte de Gas	44.1	44.1	44.1	44.1	44.1	44.1	44.1	44.1	44.1	44.1
Equipamiento para el Hogar	39.8	39.8	39.8	39.8	39.8	40.7	40.7	41.0	41.0	41.0
Agricultura y Ganadería	47.2	48.5	47.7	47.6	32.1	36.7	36.4	29.2	35.7	35.8
Telecomunicaciones	26.4	38.7	38.7	38.7	38.7	38.7	38.7	37.7	35.6	35.6
Actividades Inmobiliarias	28.8	31.1	31.0	31.0	25.8	28.1	37.5	36.0	35.1	35.6
Industria Automotriz	35.6	35.6	35.5	35.5	35.5	35.5	35.5	35.5	35.5	35.5
Distribución de Energía Eléctrica	35.5	35.3	35.3	35.3	35.3	35.3	35.8	35.2	35.7	35.1
Industria Metalúrgica y Siderúrgica	32.4	33.2	33.2	33.2	33.2	33.2	33.2	33.2	33.2	33.2
Manufacturas de Origen Industrial	36.7	35.3	30.8	30.8	30.8	30.7	30.7	32.5	32.4	32.3
Generación de Energía Eléctrica	34.6	32.1	32.1	32.1	32.1	32.1	32.1	32.1	32.1	32.1
Industria de Petróleo y Gas	31.5	31.5	31.5	31.5	31.5	31.6	34.2	34.3	32.0	31.7
Bancos	30.1	30.1	30.1	30.1	30.4	30.3	30.5	30.5	30.9	30.9
Manufacturas de Origen Agropecuario	29.9	29.9	29.0	33.0	33.0	31.4	32.5	30.4	30.4	30.4
Distribución de Gas	30.4	30.4	30.4	30.4	30.4	30.4	30.4	30.4	30.4	30.4
Calzado e Indumentaria	43.4	43.4	38.2	37.9	37.7	37.7	29.3	27.0	26.9	26.9
Papel y Celulosa	41.1	41.1	38.7	38.7	38.7	23.5	23.5	23.5	23.5	23.5
Alimentos y Bebidas	23.1	23.1	23.1	22.7	22.7	21.3	21.3	21.3	21.3	21.3
Construcción	20.0	19.9	19.9	19.9	19.9	20.0	20.0	20.0	20.0	20.0
Comercio	28.1	14.4	14.8	14.8	14.8	14.8	14.8	14.8	14.8	14.8
Turismo, Recreación y Juegos de Azar	8.9	8.9	8.9	9.1	9.1	9.2	9.3	9.3	9.4	9.3
Editoriales e Imprentas	11.9	11.9	11.9	11.9	9.2	9.2	9.2	9.2	9.2	9.2
PROMEDIO TOTAL DE SECTORES	33.8	33.7	33.2	33.4	32.5	32.1	32.3	31.7	31.8	31.8
PROMEDIO TOTAL DE EMPRESAS	32.6	32.7	31.4	31.7	31.2	31.1	31.8	31.4	31.4	31.3

Evolución del Free Float de las Empresas Domésticas del Panel Merval 25 del 1T-12

Empresa	Período									
	Dic-09	Mar-10	Jun-10	Set-10	Dic-10	Mar-11	Jun-11	Set-11	Dic-11	Mar-12
Sociedad Comercial del Plata	76.8	77.2	77.2	77.7	77.7	77.7	77.2	77.7	77.7	77.7
Grupo Financiero Galicia	77.4	77.4	77.4	77.4	77.4	77.4	77.4	77.4	77.4	77.4
Pampa Energía	67.2	69.0	69.1	79.3	79.1	84.9	85.2	85.2	84.4	77.3
Banco Macro	59.0	59.2	59.2	59.2	59.3	60.1	60.3	60.3	60.3	60.3
Edenor	47.7	47.7	47.7	47.7	47.7	47.7	48.8	48.8	48.8	48.8
Mirgor	48.0	48.0	48.0	48.0	48.0	48.0	48.0	48.0	48.0	48.0
Transener	47.0	47.0	47.0	47.0	47.4	47.4	47.4	47.0	47.0	47.4
Telecom Argentina	45.3	45.3	45.3	45.3	45.3	45.3	45.3	45.3	45.3	45.3
Transportadora Gas del Sur	44.7	44.7	44.7	44.7	44.7	44.7	44.7	44.7	44.7	44.7
Transportadora Gas del Norte	43.5	43.5	43.5	43.5	43.5	43.5	43.5	43.5	43.5	43.5
Banco Patagonia	36.9	36.9	36.9	36.9	38.4	36.9	38.4	38.4	41.0	41.0
Central Puerto	40.9	40.9	40.9	40.9	40.9	40.9	40.9	40.9	40.9	40.9
Siderar	39.1	39.1	39.1	39.1	39.1	39.1	39.1	39.1	39.1	39.1
Petrobrás Argentina	32.8	32.8	32.8	32.8	32.8	32.8	32.8	32.8	32.8	32.8
Aluar	25.8	27.4	27.4	27.4	27.4	27.4	27.4	27.4	27.4	27.4
Molinos Río de la Plata	25.3	25.3	25.3	25.3	25.3	25.0	25.0	25.0	25.0	25.0
Banco Francés	24.0	24.0	24.0	24.0	24.0	24.0	24.0	24.0	24.0	24.0
Celulosa de Argentina	49.0	49.0	49.0	49.0	49.0	18.6	18.6	18.6	18.6	18.6
YPF	0.5	0.5	0.5	0.5	0.5	0.5	16.3	17.2	17.2	17.2
Inversora Juramento ^(*)					0.2	14.5	13.5	11.6	11.4	10.9
Boldt Gaming	9.4	9.5	9.5	9.6	9.6	9.7	9.9	9.9	10.0	10.0
Ledesma	9.6	9.6	9.6	9.6	9.6	9.6	9.6	9.6	9.6	9.6
Banco Hipotecario	7.3	7.3	7.3	7.3	7.7	7.8	7.8	7.8	7.8	7.8
PROMEDIO	37.3	37.5	37.5	37.9	38.0	37.5	38.3	38.3	38.3	38.0

Notas:

(1) El free float se define como el porcentaje del capital social que no está en poder del grupo o accionistas controlantes. Las empresas listadas en la BCBA están obligadas (por el Reglamento de Cotización de la BCBA) a brindar esta información (lo hacen a través de la Síntesis de Estados Contables presentada trimestralmente). A partir de estos datos, el free float de cada empresa se calcula como 100% menos el porcentaje en poder del grupo controlante. Para el free float por sector se calcula el promedio de los free float de las empresas que lo integran. Los cálculos de free float no están corregidos por las tenencias del Fondo de Garantía de Sustentabilidad (FGS). Es decir que el free float incluye el porcentaje en poder del FGS.

(2) La clasificación sectorial IAMC, así como las empresas comprendidas dentro de cada sector están disponibles en www.iamc.sba.com.ar/tutoriales/anexos.

(3) No se informa el free float del sector Actividades Financieras Bursátiles y Seguros ya que en el caso de las dos empresas que lo componen (VALO y MTBA), dicho concepto no es aplicable.

(4) Inversora Juramento comenzó a cotizar en diciembre de 2010.

FINANCIAMIENTO EMPRESARIO DESDE EL AÑO 2000 (Mill. U\$S) EMISIONES AUTORIZADAS A COTIZAR EN LA BCBA ⁽¹⁾

Período	Grandes Empresas				PyMEs					TOTAL GENERAL
	ON/VCP	FF	Acciones	TOTAL	ON/VCP	FF	Acciones	CPD	TOTAL	
2000	5,665	2,876	529	9,070	-	-	-	-	-	9,070
2001	2,425	3,096	137	5,658	1.3	6.3	-	-	7.6	5,666
2002	2,362	50	167	2,580	4.1	1.4	-	-	5.4	2,585
2003	1,430	442	235	2,106	1.9	9.3	-	0.1	11	2,117
2004	1,588	501	292	2,382	0.8	24	-	14	39	2,421
2005	3,637	1,634	912	6,182	1.2	70	-	68	140	6,322
2006	2,993	2,275	420	5,688	4.4	108	2.1	137	251	5,939
2007	3,281	2,482	986	6,748	1.8	166	-	189	357	7,106
2008	454	2,966	405	3,825	3.5	163	-	195	361	4,186
2009	764	2,470	325	3,559	2.4	90	-	226	318	3,877
2010	2,649	4,512	265	7,426	4.4	52	-	290	346	7,772
2011	2,146	5,428	43	7,617	24.6	60	6.4	346	438	8,054
2012 ^(*)	394	583	-	977	0.0	11	-	89	100	1,077
TOTAL	29,788	29,315	4,715	63,818	50	761	9	1,554	2,374	66,192

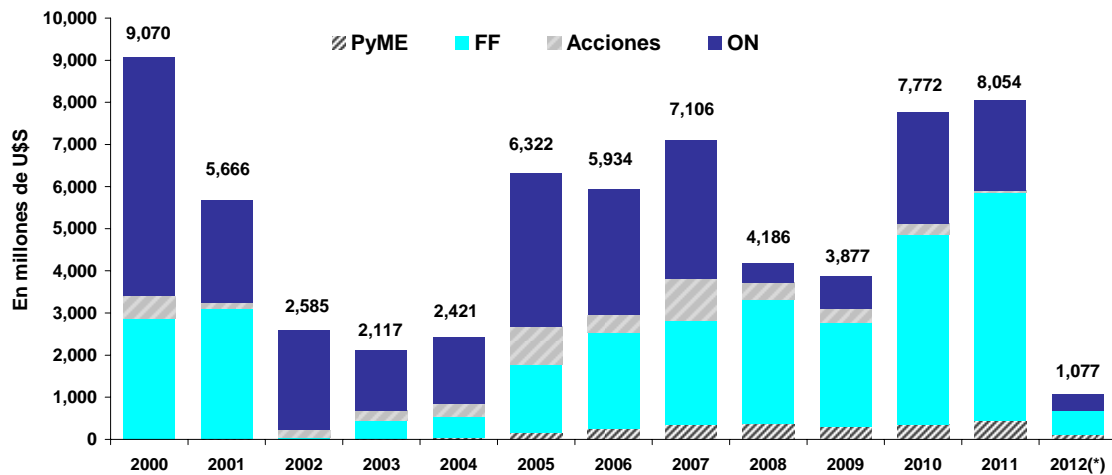

PARTICIPACIÓN POR INSTRUMENTO (2000-2012^(*))

GRANDES EMPRESAS

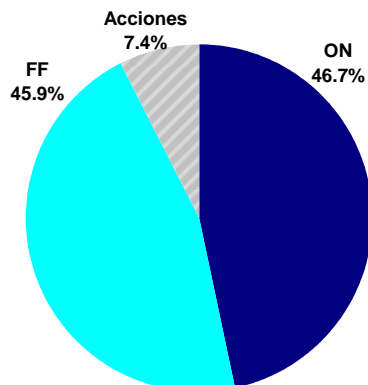

PyMEs

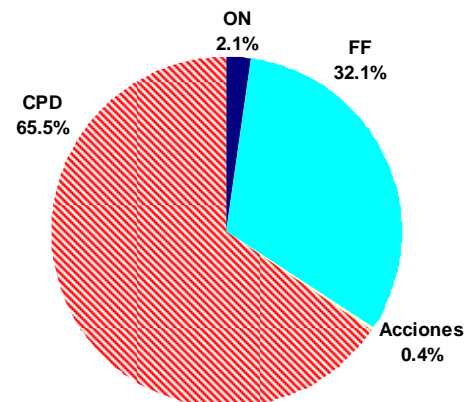

¹⁾ Incluye reestructuraciones y productos estructurados.

^(*) Al 30 de Marzo. Información mensual disponible en http://www.iamc.sba.com.ar/plan_estrategico/financiamiento/

	Años					Mar-12	Variaciones ⁽¹⁾		
	2007	2008	2009	2010	2011		m/m	a/a	Acumulado
ÍNDICES BURSÁTILES									
ACCIONES									
Merval (fdp)	2,151.7	1,079.7	2,320.7	3,523.6	2,462.6	2,683.99	1.35%	-20.51%	8.99%
Var. Anual (en \$)	2.9%	-49.8%	115.0%	51.8%	-30.1%				
Merval Argentina (fdp)	1,578.3	773.6	1,652.9	2,964.8	1,904.3	2,024.79	0.24%	-26.64%	6.33%
Var. Anual (en \$)	2.3%	-51.0%	113.7%	79.4%	-35.8%				
Merval 25 (fdp)	2,158.7	1,077.0	2,317.9	3,591.3	2,528.8	2,745.15	0.88%	-20.66%	8.56%
Var. Anual (en \$)	5.2%	-50.1%	115.2%	54.9%	54.9%				
TÍTULOS PÚBLICOS									
Índice de Bonos IAMC - Var. Anual	-10.8%	-42.2%	133.6%	38.7%	5.2%	1,438.0	4.70%	13.28%	8.39%
Corto Plazo en \$ - Var. Anual	4.9%	-20.9%	201.9%	37.0%	25.6%	1,970.5	3.69%	30.57%	6.38%
Corto Plazo en U\$S - Var. Anual	6.3%	-34.4%	120.5%	16.7%	21.0%	617.4	8.24%	27.02%	11.07%
Largo Plazo en \$ - Var. Anual	-14.6%	-55.4%	126.1%	64.7%	-22.4%	1,812.1	-0.86%	-12.18%	3.28%
Largo Plazo en U\$S - Var. Anual	-9.5%	-59.4%	186.3%	28.3%	9.8%	1,176.3	8.27%	29.04%	13.27%
VOLUMEN PROMEDIO (Mill. \$)									
Total	849.8	962.7	545.9	722.0	848.2	955.1	10.4%	8.8%	18.5%
Acciones	93.1	85.2	46.0	60.8	55.4	46.2	-11.3%	-15.2%	-22.7%
CEDEAR	16.0	17.2	7.1	9.4	4.1	3.7	36.0%	-16.1%	-33.1%
Títulos Públicos	595.9	697.7	316.0	431.5	530.4	663.5	18.3%	17.0%	31.3%
Obligaciones Negociables	1.5	5.0	5.8	8.3	10.9	17.6	112.3%	101.8%	33.4%
Cheques de Pago Diferido	2.5	2.6	11.1	4.7	6.0	6.3	9.6%	19.8%	44.6%
Fideicomisos Financieros	3.8	4.4	9.2	3.5	5.6	4.3	20.7%	70.3%	47.3%
Cauciones y Pases	121.6	133.3	143.5	189.4	224.2	198.8	-9.5%	-11.4%	2.7%
Opciones	5.4	4.4	3.7	5.9	4.7	3.9	-34.8%	-2.5%	6.6%
Préstamos	9.9	13.0	3.5	8.4	6.9	10.8	77.5%	47.8%	32.0%
Ejercicios ⁽²⁾	9.9	13.0	3.5	4.6	3.5	2.4	-59.7%	0.4%	-22.4%
Ventas en Corto ⁽²⁾	9.9	13.0	3.5	0.3	0.1	0.3	59.9%	735.4%	214.1%
TAMAÑO DE MERCADO									
Capitalización Bursátil Total (miles mill. \$)	1,773	1,234	2,185	1,900	1,611	2,087	-0.04%	-1.0%	30%
Cap. Bursátil Doméstica (miles mill. \$) ⁽³⁾	180	138	174	254	188	184	4.0%	-24.3%	-1.7%
Cap. Bursátil Doméstica / PIB	22.1%	13.6%	14.9%	16.1%	9.9%	9.7%	0.4 pp	-5.8 pp	-0.2 pp
Free Float Promedio Emp. Domésticas	31.8%	32.4%	32.6%	31.2%	31.5%	31.4%	-0.1 p.p	0.3 p.p	-0.1 p.p
Cantidad de Empresas Listadas (eop)	109	110	105	107	105	105	-	-1	-
Ofertas Públicas Iniciales (OPI)	5	1	-	2	1	-	n/a	n/a	n/a
FINANCIAMIENTO DE EMPRESAS									
Total (Mill. U\$S)	7,106	4,186	3,877	7,772	8,052	309	-17.6%	-47.6%	-21.3%
Grandes (Mill. U\$S)	6,748	3,825	3,559	7,426	7,614	278	-21.0%	-50.2%	-23.8%
PyME (Mill. U\$S)	357	361	318	346	438	32	34.0%	-3.4%	16.2%
DIVIDENDOS EN EFECTIVO (Mill. \$)									
Total	49,149	69,690	91,363	87,635	92,071	145.6	n/a ⁽⁴⁾	-97.4%	-98.4%
Empresas Domésticas	3,687	11,445	6,571	9,229	13,523	145.6	n/a ⁽⁴⁾	31.2%	-43.5%
Empresas Extranjeras	45,462	58,245	84,792	78,407	78,548	0	n/a ⁽⁴⁾	n/d	n/d
TASAS DE INTERÉS (fdp)									
Bonos Tesoro USA 10 años (%)	4.03	2.22	3.84	3.30	1.88	2.21	24 pbs	-126 pbs	34 pbs
LIBOR en U\$S 180 días (% anual)	4.65	1.78	0.43	0.46	0.81	0.73	-2 pbs	27 pbs	-8 pbs
Riesgo País (EMBI+ Argentina, bps)	410	1704	659	496	925	880	37 pbs	341 pbs	-45 pbs
Caución en \$ 30 días (% anual)	10.50	15.0	12.15	13.0	14.00	12.50	-50 pbs	170 pbs	-150 pbs
CPD Avalados (% Anual)	18.04	24.89	13.45	13.93	17.00	14.00	-170 pbs	230 pbs	-300 pbs

Notas:

(1) m/m: Variación mensual - a/a: Variación Interanual - Acumulado: Variación acumulada desde el último día de 2011 o respecto del acumulado del mismo período del año anterior, en el caso de Volumen Promedio, Financiamiento de Empresas y Dividendos en Efectivo.

(2) Este volumen se incluye y se distribuye entre los distintos rubros según el instrumento sobre el cual se efectuó la operación (acciones, títulos públicos, etc.)

(3) La capitalización bursátil de empresas domésticas excluye de su cómputo a las siguientes firmas: Andes Energía (AEN), Tenaris (TS), Repsol YPF (REP), Banco Santander (STD), Telefónica S.A. (TEF) y Petróleo Brasileiro (APBR).

(4) Dada la variabilidad que muestran los dividendos entre un mes y otro, no se informa la variación por ser un indicador poco relevante.

Bolsas Internacionales (var. % en U\$S)

Mejores y peores 5 en Marzo de 2012

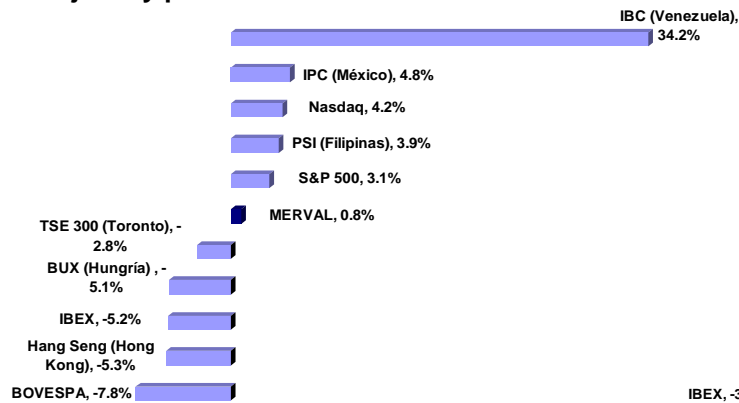

Mejores y peores 5 en 2012

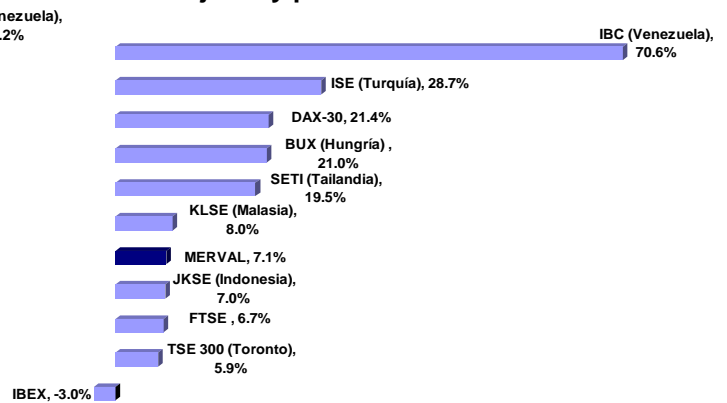

Divisas (var. % contra U\$S)

Mejores y peores 5 en Marzo de 2012

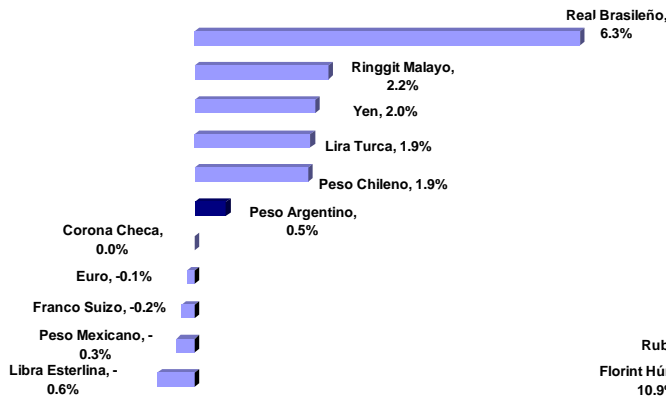

Mejores y peores 5 en 2012

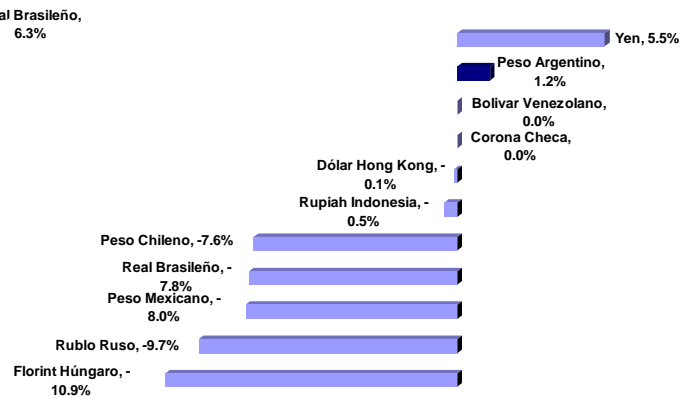

Commodities (var. % en U\$S)

Variación Marzo 2012

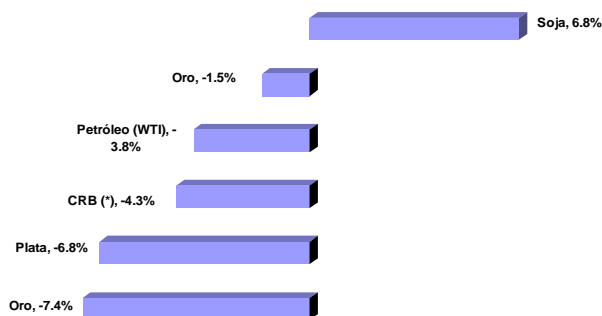

Variación Año 2012

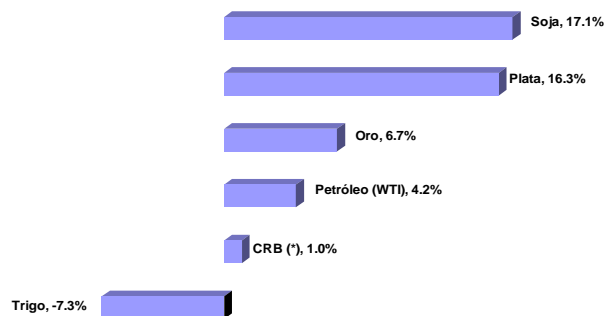

(*) CRB: Índice de precios de commodities elaborado por Commodities Research Bureau

Fondo de Garantía de Sustentabilidad (FGS)

Estructura de la cartera de inversiones

INSTRUMENTO	Dic - 11		Nov - 11	Dic - 10	Dic 11 / Dic 10
	Mill. \$	% del Total	% del Total	% del Total	Cambio en p.p.
Disponibilidades	4,115	2.1%	1.1%	7.7%	-5.6 ↓
Inversiones	195,373	97.9%	98.9%	92.3%	5.6 ↑
Operaciones de crédito público de la Nación	115,131	57.7%	57.1%	54.3%	3.4 ↑
Títulos emitidos por Entes Estatales	1,010	0.5%	0.5%	0.4%	0.1 ↑
Obligaciones Negociables	1,268	0.6%	0.7%	1.0%	-0.4 ↓
Plazo Fijo	23,437	11.7%	13.0%	8.3%	3.4 ↑
Acciones	16,106	8.1%	8.7%	13.1%	-5.0 ↓
Fondos Comunes de Inversión	4,797	2.4%	2.4%	1.7%	0.7 ↑
Títulos Valores Extranjeros	2	0.0%	0.0%	0.2%	-0.2 ↓
Contratos negociables de futuros y opciones	177	0.1%	0.1%	0.1%	0.0 =
Fondos de Inversión Directa	53	0.0%	0.0%	0.0%	0.0 =
Fideicomisos financieros estructurados	5,190	2.6%	2.5%	2.1%	0.5 ↑
Proyectos Productivos o de Infraestructura	27,827	13.9%	13.9%	10.9%	3.0 ↑
Otros	375	0.2%	0.0%	0.2%	0.0 =
TOTAL	199,488	100%	100%	100%	

Total fondos administrados por el FGS

En millones de pesos

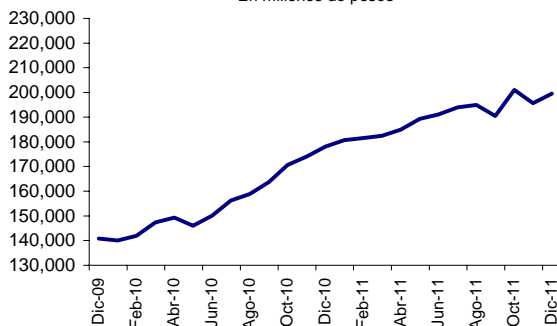

Composición de la cartera del FGS

Datos al 31-12-2011

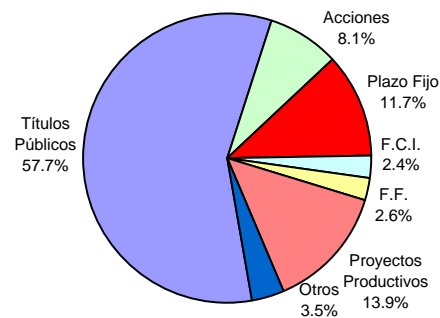

Cartera de Títulos Públicos del FGS

Datos al 31-12-2011

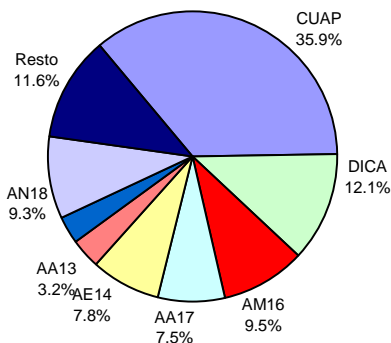

Cartera de Acciones del FGS

Datos al 31-12-2011

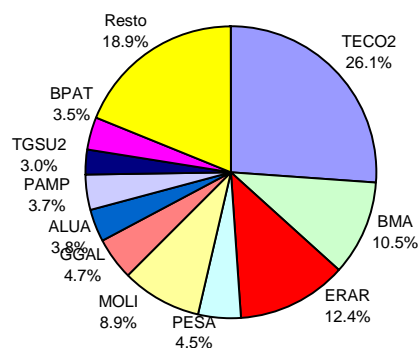

Fuente: elaboración propia en base a datos de ANSES

Fondos Comunes de Inversión (FCI)

Evolución de los Patrimonios administrados

TIPOS DE FONDOS	Mar - 12		Variaciones		
	En Millones	% del Total	Mes	Semestre	Año
En pesos	33,502.2	100.0%	9.8%	42.4%	52.5%
Renta Fija	15,830.9	47.3%	9.7%	56.9%	83.4%
Plazo Fijo	12,079.3	36.1%	10.9%	25.2%	25.0%
Renta Mixta	4,077.8	12.2%	10.4%	72.7%	140.7%
Renta Variable	1,317.1	3.9%	1.0%	1.9%	-26.0%
De Dinero	197.1	0.6%	-1.8%	47.2%	2.3%
En dólares	545.5	100.2%	-0.4%	29.1%	17.5%
Renta Fija	332.1	60.9%	-0.9%	17.2%	18.4%
Renta Mixta	128.5	23.6%	6.2%	108.6%	81.8%
Renta Variable	82.1	15.1%	-7.8%	9.3%	-25.7%
Plazo Fijo	3.7	0.7%	0.0%	12.1%	0.0%

Participación por tipo de FCI en Pesos

Datos al 30-03-2012

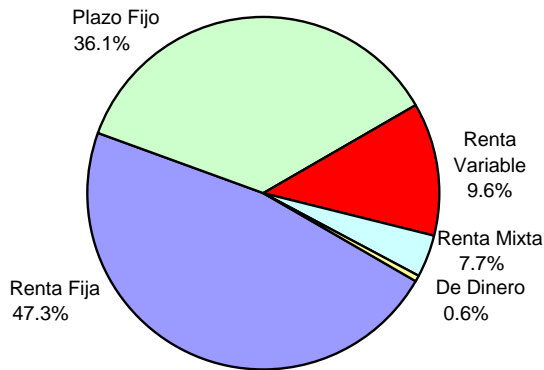

Participación por tipo de FCI en Dólares

Datos al 30-03-2012

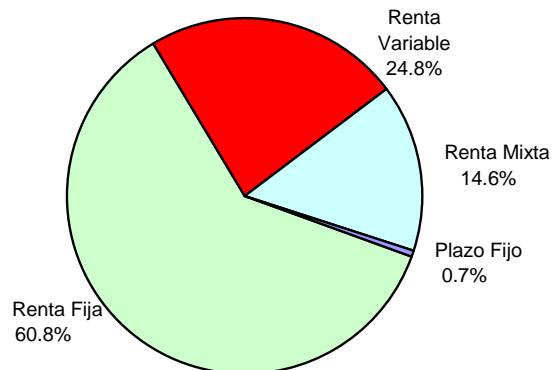

Fuente: elaboración propia en base a datos de Thomson Reuters

DESTACADOS MACROECONÓMICOS DEL MES

- La recaudación tributaria de marzo totalizó \$48.363 millones, con un alza interanual nominal del 29,1%. De este modo, los ingresos tributarios del primer trimestre de 2012 (\$148.490 millones), superaron, también en un 29,1%, a los del mismo período del año anterior.
- Según las cifras del PIB del 4T-11, la economía argentina registró un crecimiento de 8,9% durante el año pasado. Mientras que la producción de bienes aumentó 7,4%, la de servicios lo hizo en un 9,1%. Estas cifras implican un arrastre estadístico de 1,6% para el año 2012.
- A fin de marzo, la tasa BADLAR (Bancos Privados) se ubicó en 12,25%. Aunque esto representó una caída de 494 pbs desde fin de 2011 y el valor a fin de mes más bajo desde agosto de 2011, la tasa fue 113 pbs superior a la de marzo de 2011.
- En marzo, las reservas internacionales del BCRA crecieron 1,3% respecto del mes previo, alcanzando los U\$S 47.291 millones. En la comparación interanual, sin embargo, registraron una caída de 7,8%, mientras que con respecto a fin de 2011, las reservas acumularon un aumento del 2% (U\$S 915 millones).

SECTOR FISCAL

Recaudación Tributaria (Mill. \$)					
Mes	Ganancias	IVA	Com. Ext.	Seg. Social	Total
Mar-12	7,771	13,746	6,810	12,815	48,363

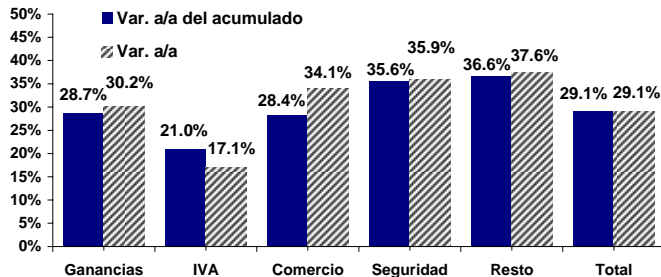

Resultado Primario (Mill \$)				Resultado Financiero (Mill. \$)			
Feb-12	a/a	Acum.	Acum. a/a	Feb-12	a/a	Acum.	Acum. a/a
698	-52%	1,320	-62.8%	95	-89%	-2,721	-382%

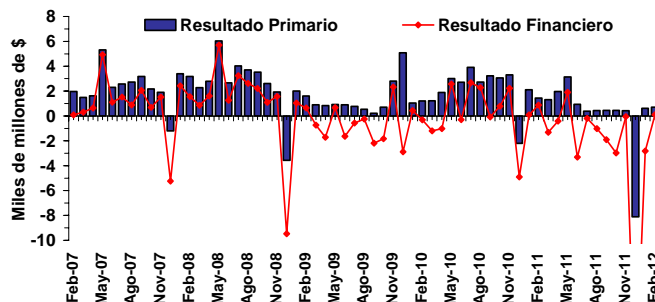

INDUSTRIA MANUFACTURERA

EMI (INDEC)				IPI (FIEL)			
Feb-12	m/m se	a/a	Acum. a/a	Feb-12	m/m (se)	a/a (ce)	Acum. a/a
122.7	-1.4%	2.8%	2.4%	143.0	-0.7%	2.2%	0.9%

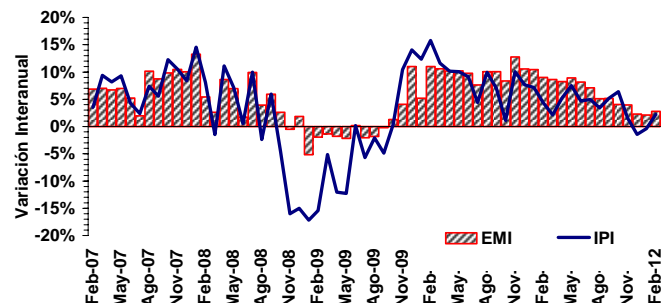

Notas:
se: sin estacionalidad ce: con estacionalidad.

EMI (INDEC) - Ene.-Feb.-12		IPI (FIEL) - Ene.-Feb.-12	
Sector	Var. Acum. Interanual	Sector	Var. Acum. Interanual

Metalmecánica	8.7%	Metalmecánica	3.6%
Automotores	6.2%	Alimentos y Bebidas	2.8%
Edición e Impresión	4.0%	Minerales no Metálicos	2.7%
Minerales No Metálicos	3.4%	IPI	0.9%
Sust. y Prod. Químicos	2.6%	Automotores	0.8%
EMI	2.4%	Papel y Celulosa	0.3%
Industria Alimenticia	1.0%	Químicos y Plásticos	-0.1%
Caucho y Plástico	0.2%	Cigarrillos	-1.2%
Industria Metálica Básica	-0.4%	Insumos Textiles	-4.0%
Papel y Cartón	-1.4%	Petróleo procesado	-5.4%
Industria del Tabaco	-3.8%	Siderurgia	-5.7%
Refin. de Petróleo	-5.0%		
Industria Textil	-8.4%		

EMAE y PIB

EMAE (INDEC)						
Ene-12	m/m se	a/a	Acum. a/a	12 meses	2011	2010
176.9	-0.4%	5.5%	5.5%	8.5%	8.9%	9.2%

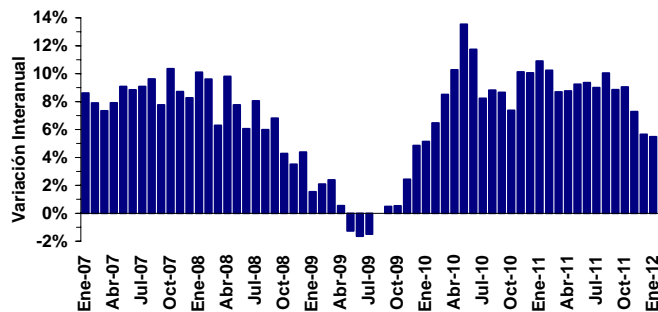

PIB del 4T-11			Demanda Agregada (Var. a/a)			Inversión / PIB
Billn. \$ corr.	Var. a/a	Acum.	Consumo	Inversión	Gasto Público	
1.96	7.3%	8.9%	7.3%	8.8%	8.0%	24.5%

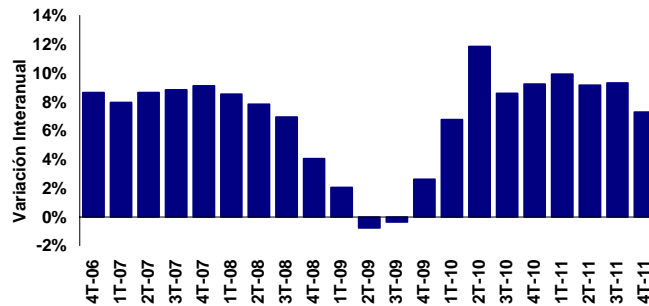

VENTAS MINORISTAS y CONFIANZA DEL CONSUMIDOR

Ventas de Supermercados (Mill. \$)				Ventas de Shoppings (Mill. \$)			
Feb-12	a/a sepc	Acum.	Var. Acum.	Feb-12	a/a sepc	Acum.	Var. Acum.
7,500	17.7%	15,131	30.2%	1,167	17.4%	2,341	27.7%

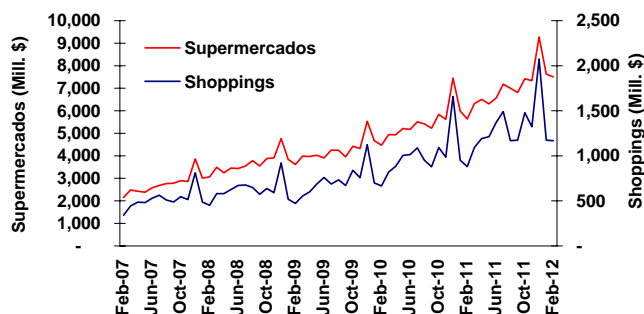

Mes	Índice de Confianza del Consumidor (ICC)							
	ICC Nacional		Capital Federal		Gran Bs. As.		Interior del País	
	m/m	a/a	m/m	a/a	m/m	a/a	m/m	a/a
Mar-12	-4.6%	-12.5%	-0.5%	-18.7%	-6.6%	-11.6%	-2.7%	-10.9%

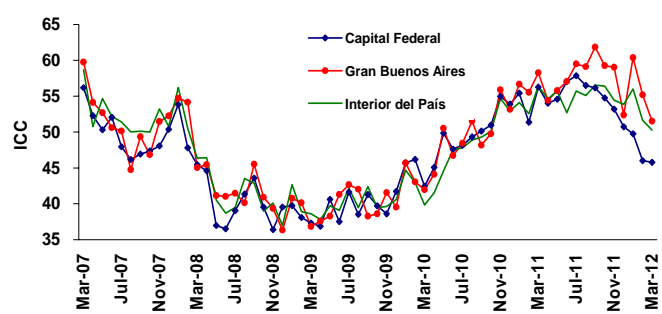

CONSTRUCCIÓN y SERVICIOS PÚBLICOS

Indicador Sintético de la Construcción (ISAC) y Bloques ISAC (Var. a/a)							
Feb-12	m/m se	a/a	Acum.	Edificios de Vivienda	Obras Viales	Construcc. Petroleras	Otras Obras Infraestruct.
168	-6.5%	-0.5%	2.4%	1.8%	-3.6%	-1.7%	-5.7%

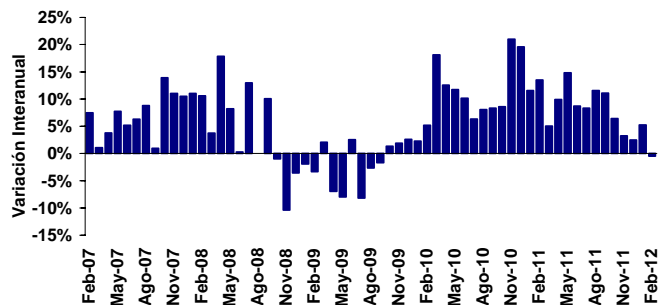

Indicador Sintético de Serv. Públicos (ISSP) y Bloques ISSP (Var. a/a)							
Feb-12	m/m se	a/a	Acum.	Electricidad Gas y Agua	Transporte Pasajeros	Transporte Cargas	Telefonía
210	1.0%	9.7%	9.8%	3.0%	8.2%	3.1%	14.9%

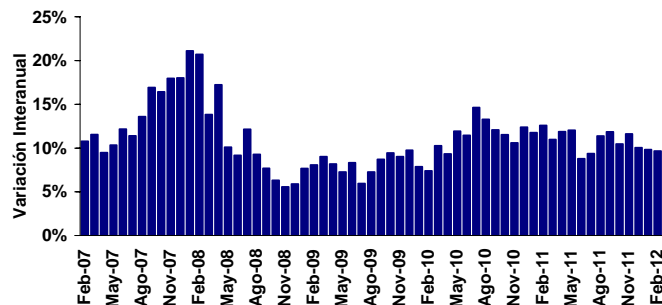

Notas:
se: sin estacionalidad (*) sepc: sin estacionalidad, a precios constantes

PRECIOS AL CONSUMIDOR y MAYORISTAS

Mes	IPC (INDEC)			IPC Resto (INDEC)			IPC San Luis		
	m/m	a/a	Acum.	m/m	a/a	Acum.	m/m	a/a	Acum.
Feb-12	0.7%	9.7%	1.7%	1.0%	9.1%	1.5%	1.5%	23.8%	2.6%

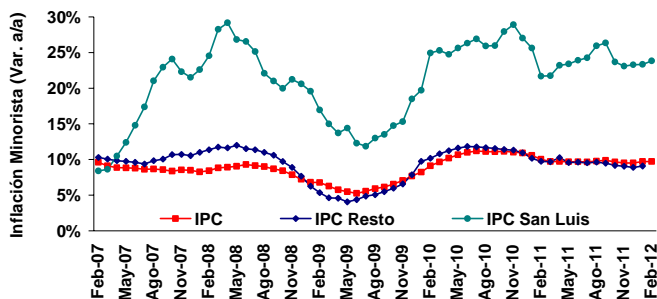

Mes	Precios Mayoristas			Precios al Productor			Costo de la Construcción		
	m/m	a/a	Acum.	m/m	a/a	Acum.	m/m	a/a	Acum.
Feb-12	1.0%	12.6%	2.0%	1.2%	11.5%	2.7%	0.8%	19.8%	5.7%

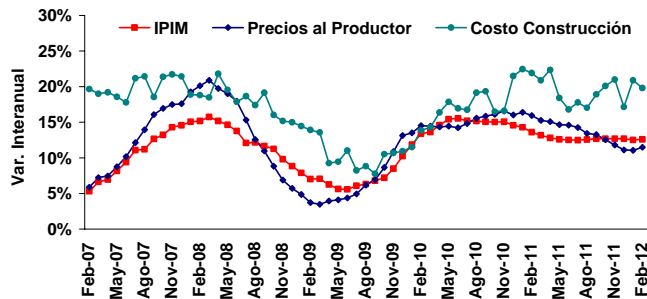

PRECIOS DE MATERIAS PRIMAS y SALARIOS

Mes	Variación Mensual		Variación Interanual		Variación Acumulada	
	En \$	En US\$	En \$	En US\$	En \$	En US\$
Feb-12	4.5%	3.8%	-0.2%	-7.7%	10.1%	8.6%

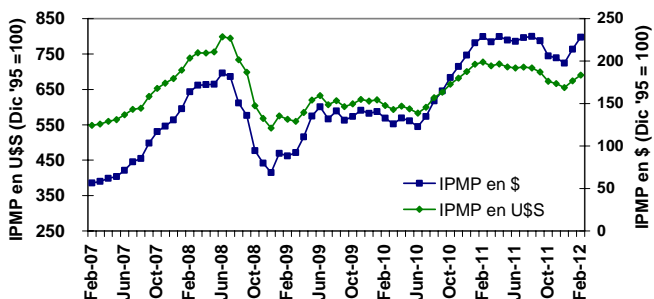

Mes	Sector Privado Reg.			Sector Público			Nivel General		
	m/m	a/a	Acum.	m/m	a/a	Acum.	m/m	a/a	Acum.
Feb-12	1.3%	35.1%	2.1%	0.1%	9.2%	0.1%	1.3%	28.6%	2.3%

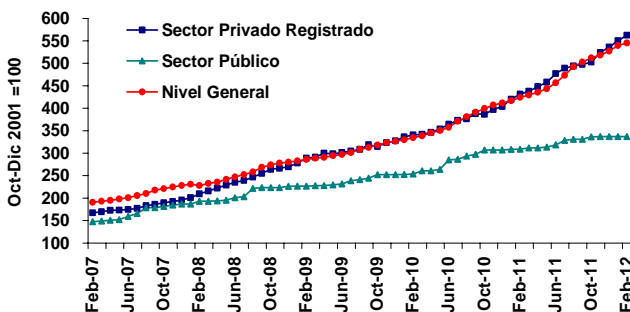

BALANZA COMERCIAL

Exportaciones (Mill. US\$)				Importaciones (Mill. US\$)			
Feb-12	Variación a/a	Var. Precios	Var. Cant.	Feb-12	Variación a/a	Var. Precios	Var. Cant.
6,098	12.8%	-1.0%	14.0%	4,757	-0.9%	0.0%	-1.0%

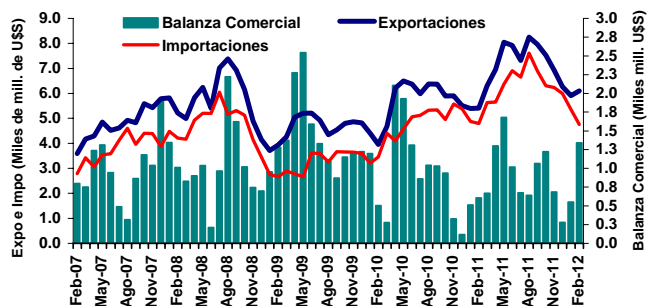

Exportaciones, Importaciones y Bal. Comercial - Ene.-Feb. 2012					
Expo (Mill. US\$)	Impo (Mill. US\$)	Bal. Com. (Mill. US\$)	Var. Acum Expo	Var. Acum Impo	Var. Acum Bal. Com.
12,007	10,115	1,892	11.2%	4.5%	68.6%

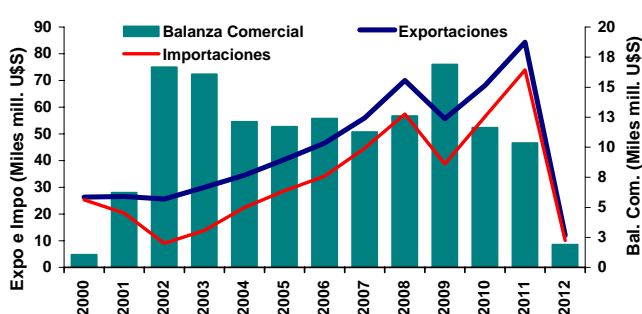

EXPORTACIONES e IMPORTACIONES POR TIPO y DESTINOS

Expo e Impo por rubro - Ene.-Feb. 2012 (Mill. U\$S)			
Exportaciones	2012	2011	Var. Anual
Productos Primarios	2,715	2,170	25.1%
MOA	3,980	3,751	6.1%
MOI	4,094	3,821	7.1%
Combustibles y Energía	1,218	1,057	15.2%
Total	12,007	10,799	11.2%
Importaciones	2012	2011	Var. Anual
Bienes de capital	2,087	2,049	1.9%
Bienes intermedios	3,146	3,108	1.2%
Combustibles	840	747	12.4%
Piezas y accesorios para bienes de capital	1,930	1,810	6.6%
Bienes de consumo, incluido automóviles	2,068	1,945	6.3%
Resto	44	19	131.6%
Total	10,115	9,678	4.5%
Comercio Total (Expo + Impo)	22,122	20,477	8.0%

Balanza Comercial por Zonas y Países. Ene.-Feb. 2012					
Zonas Económicas	Exportaciones		Importaciones		Saldo U\$S
	U\$S	Var. a/a	U\$S	Var. a/a	
Mercosur	2,958	-4%	2,906	-6%	52
Chile	743	11%	166	4%	577
Resto de ALADI	1,314	58%	306	84%	1,008
NAFTA	1,045	15%	1,574	-7%	(529)
UE	2,071	7%	1,949	24%	122
Asean, Corea, China, Japón e India	1,566	41%	2,319	11%	(753)
Medio Oriente	489	-14%	35	-50%	454
MAGREB y Egipto	509	11%	32	-27%	477
Resto	1,313	6%	828	5%	485
Total	12,007	11.2%	10,115	4.5%	1,892

TIPOS DE CAMBIO

Mes	Tipos de Cambio (\$ por unidad de moneda extranjera)								
	U\$S	Variación		€	Variación		R\$	Variación	
		m/m	2012		m/m	2012		m/m	2012
Mar-12	4.383	0.5%	1.7%	5.843	0.5%	4.8%	2.399	-5.2%	4.2%

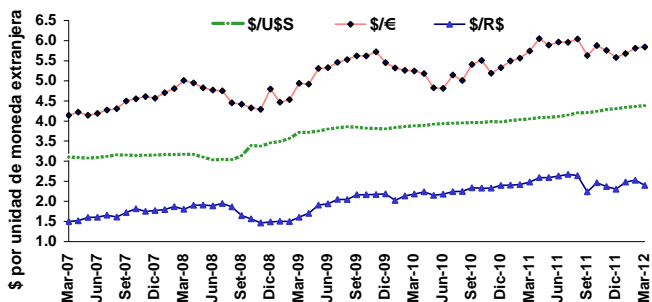

Mes	Tipos de Cambio locales (\$ por dólar)								
	BCRA	Variación		Bco. Nación	Variación		CC ^(**)	Variación	
		m/m	2012		m/m	2012		m/m	2012
Mar-12	4.379	0.5%	1.7%	4.379	0.5%	1.7%	4.395	0.5%	1.7%

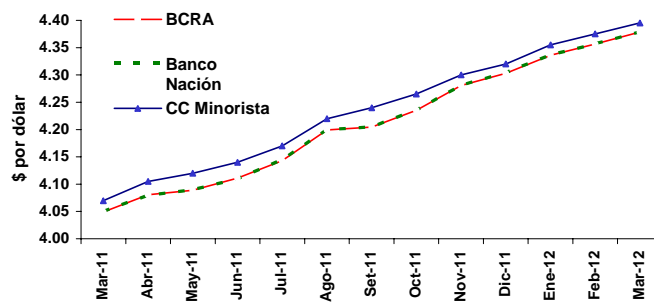

INTERVENCIÓN DEL BCRA EN EL MERCADO CAMBIARIO

Saldo de la intervención del BCRA en el mercado cambiario (mill. U\$S)				
Mar-12	m/m	a/a	2012	Var. Acum.
1,569	39.8%	13.2%	3,585	14.2%

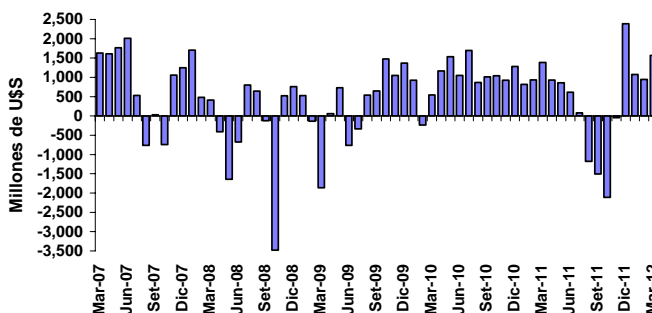

Evolución intervención del BCRA en el mercado cambiario (mill. U\$S)				
2012	Prom. Mensual	Año 2011	Prom. Mensual	2002-2011
3,585	1,195	3,172	264	68,766

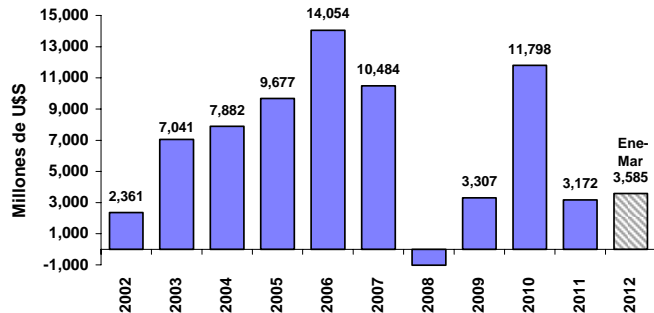

/(**) Tipo de cambio Casa de Cambio Minorista

VENCIMIENTOS y LICITACIONES DE TÍTULOS DEL BCRA

LEBACS: perfil mensual de vencimientos				
Stock (mill. \$)	1 a 3 Meses	3 a 6 Meses	6 a 12 Meses	Más de 1 año
50,540	37.6%	31.2%	15.9%	15.3%

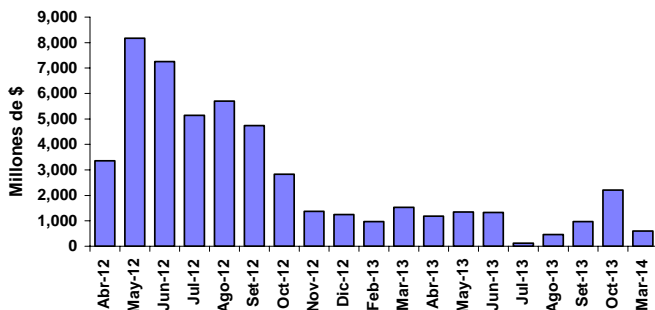

Montos mensuales licitados de títulos del BCRA (LEBACS y NOBACS)				
Mes	TOTAL (mill. \$)	Var. Mensual	Var a/a	Var. Acum.
Mar-12	8,289	-15.2%	-36.5%	-12.6%

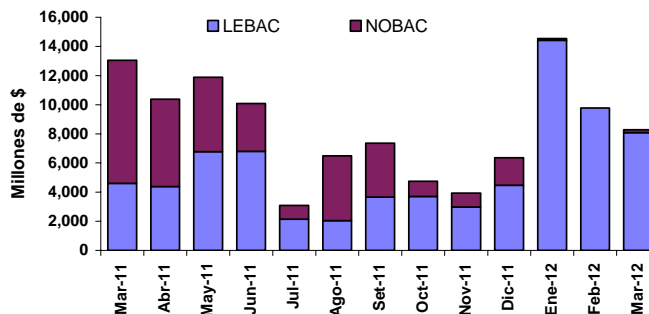

DEPÓSITOS POR TIPO y MONEDA

Mes	Depósitos del sistema financiero nominados en pesos						
	Total Sectores			Sector Privado			Var. Acum.
	Mill. \$	m/m	a/a	Mill. \$	m/m	a/a	Total Privado
Mar-12	424,175	1.9%	27.6%	294,461	4.2%	33.3%	7.0% 8.3%

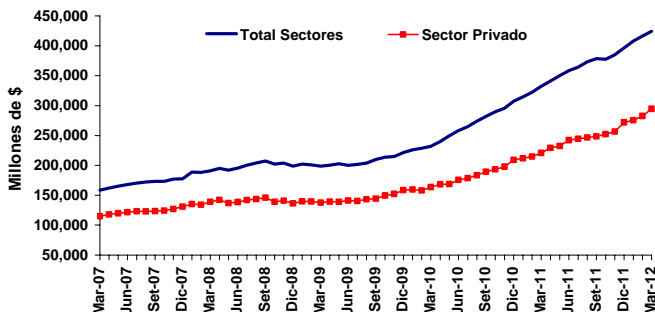

Mes	Principales tipos de depósitos del Sector Privado nominados en pesos								
	Cuenta Corriente			Caja de Ahorro			Plazo Fijo		
	Mill. \$	m/m	a/a	Mill. \$	m/m	a/a	Mill. \$	m/m	a/a
Mar-12	81,550	4.2%	26.2%	74,426	3.0%	33.2%	127,976	5.9%	39.7%

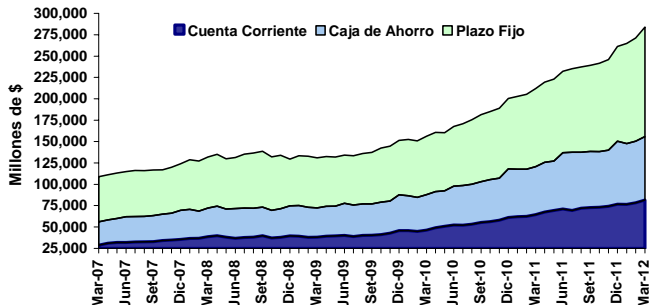

Mes	Depósitos del sistema financiero nominados en dólares						
	Total Sectores			Sector Privado			Var. Acum.
	Mill. u\$s	m/m	a/a	Mill. u\$s	m/m	a/a	Total Privado
Mar-12	13,055	-0.9%	-14.5%	11,873	-0.8%	-2.6%	-2.1% -2.6%

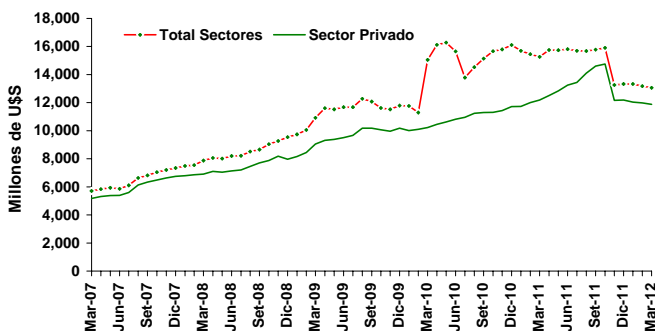

Valor	Participación de los depósitos en dólares en el total de depósitos					
	Total Sectores			Sector Privado		
	Mar-12	Dic-11	Mar-11	Mar-12	Dic-11	Mar-11
En %	11.9%	12.6%	15.7%	15.0%	16.2%	18.3%

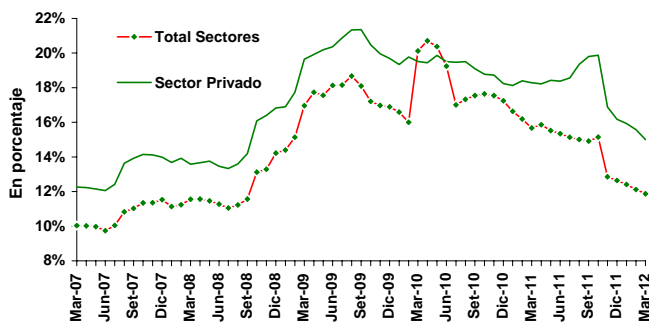

PRÉSTAMOS POR TIPO y MONEDA

Mes	Préstamos totales del sistema financiero							
	Denominados en pesos			Denominados en dólares			Var. Acum.	
	Mill. \$	m/m	a/a	Mill. US\$	m/m	a/a	En \$	En US\$
Mar-12	254,100	2.1%	46.9%	9,478	-1.8%	15.8%	5.3%	-0.6%

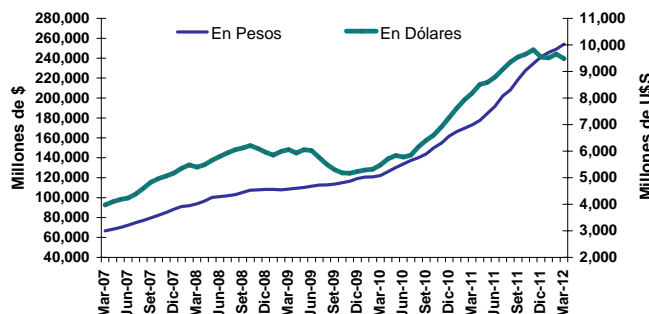

Mes	Principales tipos de préstamos del Sector Privado nominados en pesos								
	Tarjetas			Documentos			Personales		
	Mill. \$	m/m	a/a	Mill. \$	m/m	a/a	Mill. \$	m/m	a/a
Mar-12	43,029	3.1%	50.2%	50,332	-0.8%	38.8%	61,227	2.2%	43.2%

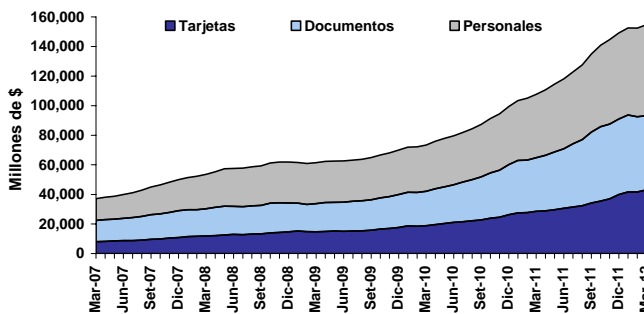

RESERVAS INTERNACIONALES: STOCK Y VARIACIONES

Mes	Reservas internacionales del BCRA						
	Variaciones porcentuales			Variaciones en mill. US\$		Var. Acum.	
	Mill. US\$	m/m	a/a	m/m	a/a	En %	Mill. US\$
Mar-12	47,291	1.3%	-7.8%	623	-4,008	2.0%	915

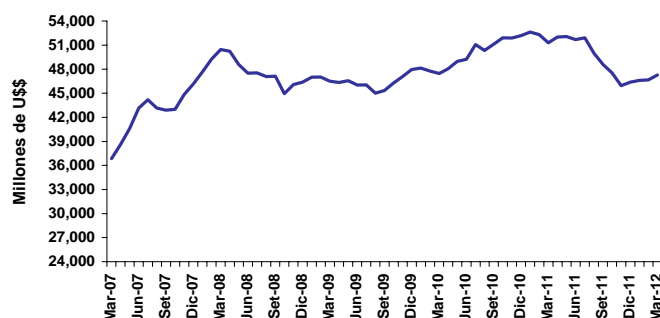

Valor	Principales factores de explicación de los cambios en las reservas							
	Compra de divisas		Sector público		Org. Internac.		Efectivo mínimo	
	Mar-12	2012	Mar-12	2012	Mar-12	2012	Mar-12	2012
Mill. US\$	1,564	3,577	-177	-879	47	-32	244	895

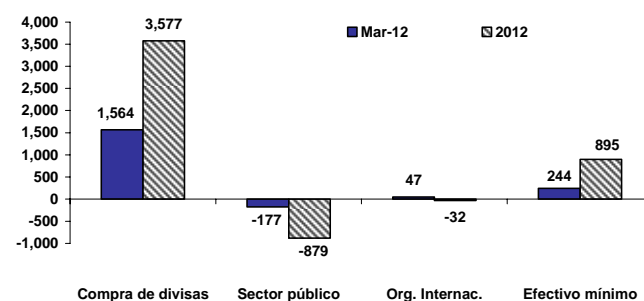

BASE MONETARIA: NIVEL y FACTORES DE EXPLICACIÓN

Mes	Base Monetaria						
	Variaciones porcentuales			Variaciones en mill. \$		Var. Acum.	
	Mill. \$	m/m	a/a	m/m	a/a	En %	Mill. \$
Mar-12	220,626	7.4%	38.5%	15,189	61,336	-1.0%	-2,296

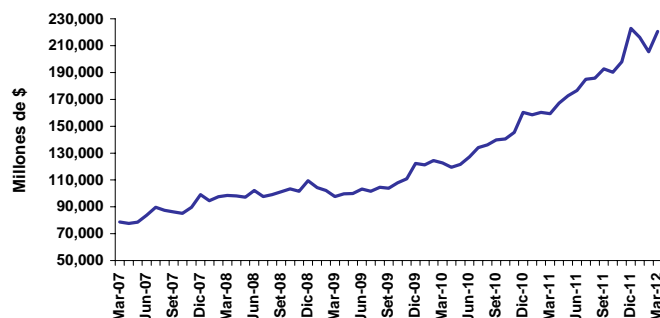

Valor	Principales factores de explicación de la Base Monetaria							
	Compra de divisas		Sector financiero		Títulos del BCRA		Sector Público	
	Mar-12	2012	Mar-12	2012	Mar-12	2012	Mar-12	2012
Mill. \$	6,816	15,526	9,440	-8,532	-242	-7,823	-718	-1,771

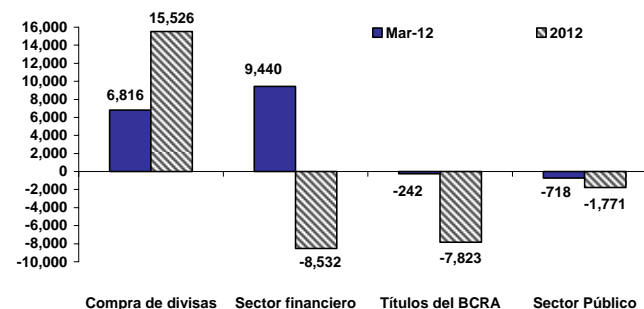

M2: NIVEL y FACTORES DE EXPLICACIÓN

Mes	Agregado Monetario M2						
	Variaciones porcentuales			Variaciones en mill. \$		Var. Acum.	
	Mill. \$	m/m	a/a	m/m	a/a	En %	Mill. \$
Mar-12	340,574	0.7%	29.0%	2,211	76,478	4.8%	15,717

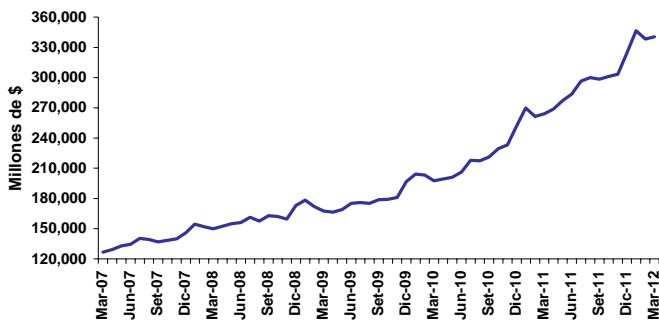

Valor	Principales factores de explicación del agregado monetario M2					
	Circulante en el Público		Depósitos en Caja de Ahorro		Depósitos en Cta. Cte.	
	Mar-12	2012	Mar-12	2012	Mar-12	2012
Mill. \$	2,304	-2,603	832	3,695	771	7,100

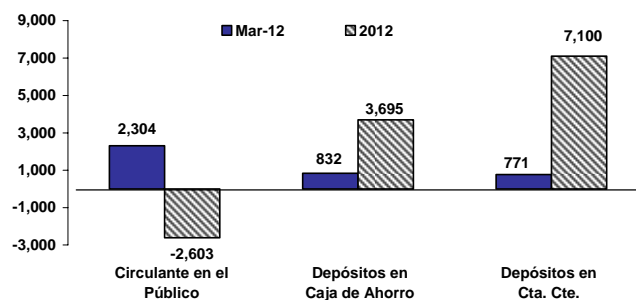

TASAS DE INTERÉS PASIVAS

Tasa de interés por depósitos a plazo fijo (30 a 44 días, total general)				
Mes	Valor	m/m	a/a	2012
Mar-12	11.29%	-70 pbs	123 pbs	-147 pbs

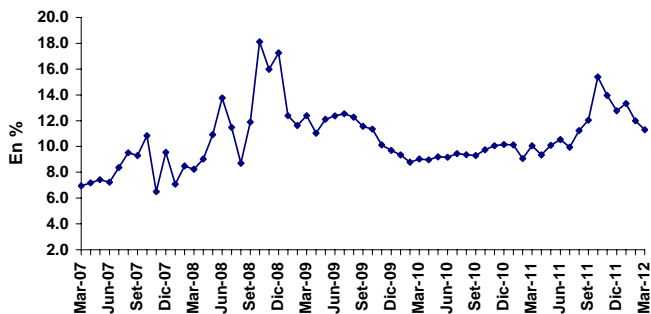

Tasa de interés BADLAR (30 a 35 días, total Bancos Privados)				
Mes	Valor	m/m	a/a	2012
Mar-12	12.25%	-125 pbs	113 pbs	-494 pbs

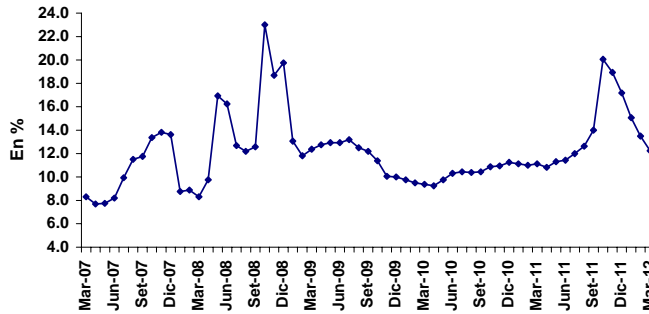

TASAS DE INTERÉS ACTIVAS

Tasa Call en pesos (operaciones entre bancos privados)				
Mes	Valor	m/m	a/a	2012
Mar-12	9.25%	1 pbs	-7 pbs	17 pbs

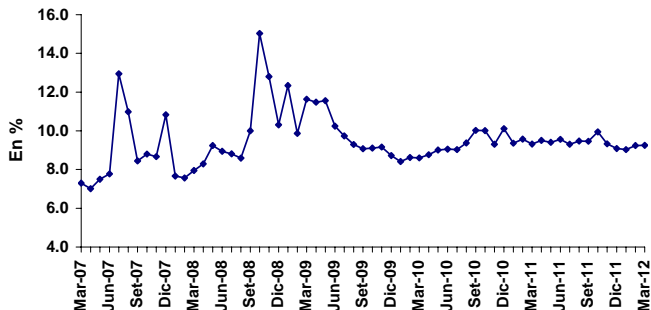

Tasa Pases Pasivos del BCRA (operaciones a 7 días)				
Mes	Valor	m/m	a/a	2012
Mar-12	9.50%	0 pbs	0 pbs	0 pbs

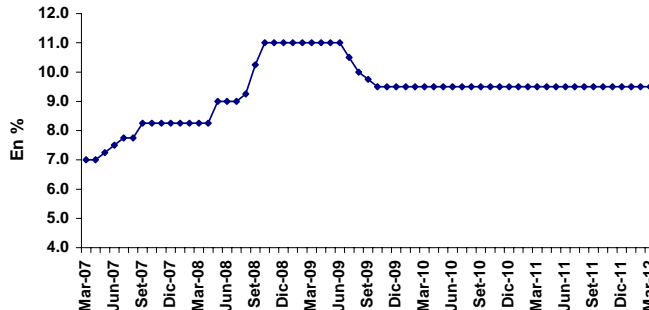

	Años					Trimestre			Año
	2007	2008	2009	2010	2011	2T-11	3T-11	4T-11	2012 ^(e)
PIB (Mill. \$ corrientes)	812,456	1,032,758	1,145,458	1,442,655	1,842,022	1,976,227	1,865,391	1,958,890	2,261,576
PIB per-capita (U\$S corrientes)	6,623	8,224	7,643	9,092	10,896	11,851	10,933	11,211	11,376
PIB (Var. a/a)	8.7%	6.8%	0.9%	9.2%	8.9%	9.1%	9.3%	7.3%	4.4%
Inversión / PIB	22.6%	23.1%	20.6%	22.8%	24.5%	24.9%	26.2%	24.5%	21.6%
Cuenta Corriente / PIB	2.8%	2.1%	3.7%	0.8%	0.004%	0.31%	-0.04%	-0.08%	-0.1%
Inflación por Deflactor del PIB (a/a)	14.1%	19.2%	10.2%	15.4%	17.3%	20.1%	16.4%	16.4%	17.6%

VARIABLES MENSUALES

	Años					Datos mensuales			
	2007	2008	2009	2010	2011	Último	Valor	Anterior	Valor
SECTOR REAL									
EMAE - Var. a/a acum.	8.6%	6.8%	0.8%	9.2%	8.9%	Ene-12	5.5%	Dic-11	8.9%
EMI - Var. a/a acum.	7.6%	5.0%	0.1%	9.7%	6.6%	Feb-12	2.4%	Ene-12	2.1%
IPI - Var. a/a acum.	7.3%	1.0%	-4.4%	8.8%	4.2%	Feb-12	0.9%	Ene-12	-0.4%
ISAC - Var. a/a acum.	7.2%	4.5%	-2.0%	11.0%	8.7%	Feb-12	2.4%	Ene-12	5.2%
ICC Nacional -UTDT. Var. a/a	-9.8%	-28.1%	8.5%	32.3%	-1.2%	Mar-12	-12.5%	Feb-12	-2.5%
SECTOR FISCAL									
Recaudación Tributaria (Mill. \$)	199,781	269,375	304,931	409,900	540,134	Mar-12	48,363	Feb-12	47,282
Variación a/a nominal acum.	33.2%	34.8%	13.2%	34.4%	31.8%	Mar-12	29.1%	Feb-12	29.2%
Resultado Primario (Mill. \$)	25,670	32,529	17,278	25,082	4,920	Feb-12	698	Ene-12	622
Variación a/a nominal acum.	10.8%	26.7%	-46.9%	45.2%	-80.4%	Feb-12	-62.8%	Ene-12	-70.4%
Resultado Financiero (Mill. \$)	-5,241	-9,459	-2,889	-4,902	-22,354	Feb-12	95	Ene-12	-2,815
SECTOR EXTERNO									
Exportaciones (Mill. U\$S)	55,980	70,022	55,668	68,134	84,270	Feb-12	6,098	Ene-12	5,909
Variación a/a nominal acum.	20.3%	25.1%	-20.5%	22.4%	23.7%	Feb-12	11.2%	Ene-12	9.6%
Importaciones (Mill. U\$S)	44,707	57,423	38,780	56,503	73,922	Feb-12	4,757	Ene-12	5,358
Variación a/a nominal acum.	30.9%	28.4%	-32.5%	45.7%	30.8%	Feb-12	4.5%	Ene-12	9.8%
Balanza Comercial	11,273	12,599	16,888	11,631	10,348	Feb-12	1,341	Ene-12	551
Variación a/a nominal acum.	-9.0%	11.8%	34.0%	-31.1%	-11.0%	Feb-12	68.6%	Ene-12	7.2%
PRECIOS									
IPC INDEC - Variación a/a	8.5%	7.2%	7.7%	10.9%	9.5%	Feb-12	9.7%	Ene-12	9.7%
IPC San Luis Var a/a ⁽¹⁾	21.5%	20.6%	18.5%	27.0%	23.3%	Feb-12	23.8%	Ene-12	23.3%
IPIM - Var. a/a	14.6%	8.8%	10.3%	14.6%	12.7%	Feb-12	12.6%	Ene-12	12.6%
Materias Primas - (BCRA) - Var. a/a en U\$S	47.5%	-32.5%	26.2%	22.7%	-10.0%	Feb-12	-7.7%	Ene-12	-9.9%
Tipo de Cambio Real (BCRA) - Var. a/a	9.5%	-8.4%	23.4%	-1.2%	0.0%	Feb-12	1.4%	Ene-12	0.4%
Índice de Salarios - Nivel General -Var a/a	22.7%	22.4%	16.7%	26.3%	29.4%	Feb-12	28.6%	Ene-12	28.4%
SECTOR MONETARIO									
Depósitos Totales en \$ (Mill. fdp)	177,538	198,558	221,468	307,410	396,497	Mar-12	424,175	Feb-12	416,252
Variación a/a	18.4%	11.8%	11.5%	38.8%	29.0%	Mar-12	27.6%	Feb-12	29.1%
Agregado Monetario M2 ⁽²⁾ (Mill. \$)	145,849	173,198	196,795	252,088	324,856	Mar-12	340,574	Feb-12	338,363
Variación a/a	18.0%	18.8%	13.6%	28.1%	28.9%	Mar-12	29.0%	Feb-12	29.4%
Préstamos al Sector Priv. (Mill. \$) ⁽³⁾	104,601	128,542	139,049	190,578	282,108	Mar-12	295,386	Feb-12	290,849
Variación a/a	40.9%	22.9%	8.2%	37.1%	48.0%	Mar-12	43.4%	Feb-12	44.4%
Reservas Internacionales (Mill. U\$S fdp)	46,176	46,386	47,967	52,190	46,376	Mar-12	47,291	Feb-12	46,668
Variación a/a	44.1%	0.5%	3.4%	8.8%	-11.1%	Mar-12	-7.8%	Feb-12	-10.8%
Tipo de Cambio Minorista \$/U\$S ⁽⁴⁾ (fdp)	3.165	3.470	3.830	4.000	4.320	Mar-12	4.395	Feb-12	4.375
Variación acumulada	2.3%	9.6%	10.4%	4.4%	8.0%	Mar-12	0.5%	Feb-12	0.5%
Tasa Call en \$ hasta 15 días (fdp)	10.8%	10.3%	8.7%	10.1%	9.1%	Mar-12	9.25%	Feb-12	9.24%
Plazo Fijo en \$ - 30 a 44 días (fdp)	9.5%	17.2%	9.7%	10.2%	12.8%	Mar-12	11.29%	Feb-12	11.99%
BADLAR en \$ 30-35 días Bcos. Priv. (fdp)	9.2%	16.3%	9.5%	10.8%	12.4%	Mar-12	12.25%	Feb-12	13.50%

Notas:

(e) Valor de la mediana de los pronósticos REM (BCRA) de marzo de 2012.

(1) IPC elaborado por la Dirección Provincial de Estadística de San Luis.

(2) M2 = circulante en poder del público + depósitos en cuenta corriente y caja de ahorro en \$ del sector privado y público. Promedio mensual de saldos diarios.

(3) Considera préstamos en pesos y en dólares. Promedio mensual de saldos diarios. Para el dato anual se considera el valor de diciembre.

(4) Casa de Cambio.

fdp: fin del período.

ESTADOS UNIDOS

	4º Trim 2011	3º Trim 2011	2º Trim 2011	1º Trim 2011	4º Trim 2010
PIB (variación anualizada c/trim anterior)					
Real	3.0%	1.8%	1.3%	0.4%	2.4%
Nominal	3.8%	4.4%	4.0%	3.1%	4.2%
PRODUCCIÓN INDUSTRIAL					
Índice	s/d	106.2	106.2	106.2	103.8
Capacidad Instalada	s/d	78.7%	78.6%	78.1%	76.8%
VENTAS MINORISTAS					
Var. Interanual	s/d	6.5%	6.3%	6.5%	7.5%
Var. Mensual	s/d	1.1%	0.6%	0.3%	0.8%
Ex Core	s/d	0.6%	1.0%	0.1%	0.8%
INFLACIÓN					
IPC - Var. Anual	s/d	2.9%	2.9%	3.0%	2.7%
Energía	s/d	7.0%	6.1%	6.8%	15.5%
Alimentos	s/d	3.9%	4.4%	4.7%	2.9%
Core	s/d	2.2%	2.3%	2.2%	1.2%
BALANZA COMERCIAL					
Saldo (miles mill. U\$S)	s/d	s/d	-52.6	-50.4	-48.2
Exportaciones (miles mill. U\$S)	s/d	s/d	180.8	178.2	173.4
Importaciones (miles mill. U\$S)	s/d	s/d	233.4	228.7	220.2
DESEMPLEO					
Tasa de desempleo	8.2%	8.3%	8.3%	8.5%	8.8%
Solicitudes Inic. Seg. Desempleo (miles)	357	351	367	372	394
Pedidos renovación de subsidios (mill)	2.6	3.4	3.4	2.8	3.7
CONSTRUCCIÓN					
Gasto total - Var. Mensual	s/d	-1.1%	-0.8%	1.1%	-0.2%
Privada - Var. Mensual	s/d	-0.8%	-1.3%	1.8%	-0.3%
Pública - Var. Mensual	s/d	-1.7%	0.1%	-0.2%	0.0%
MANUFACTURAS					
Índice ISM	53.4	52.4	54.1	53.1	61.2
Producción	58.3	55.3	55.7	58.9	69.0
Nuevas Órdenes	54.5	54.9	57.6	54.8	63.3
Inventarios	50.0	49.5	49.5	45.5	47.4
Nuevas Órdenes de Exportación	54.0	59.5	55.0	53.0	56.0
Precios Pagados	61.0	61.5	55.5	47.5	85.0
INGRESO PERSONAL					
Var. Mensual	s/d	0.2%	0.2%	0.4%	0.4%
Gasto Nominal- Var. Mensual	s/d	0.8%	0.4%	0.2%	0.6%
Inflación: PCE deflactor - Var. Mensual	s/d	0.3%	0.2%	0.1%	0.4%
CONFIANZA DEL CONSUMIDOR					
Índice	70.2	71.6	61.5	64.8	63.8
Situación Presente	51.0	46.4	38.8	46.5	37.5
Expectativas	83.0	88.4	76.7	77.0	81.3

EUROZONA

	4º Trim 2011	3º Trim 2011	2º Trim 2011	1º Trim 2011	4º Trim 2010
PIB					
Var. Interanual	0.9%	1.4%	1.6%	2.4%	2.0%
Balanza Comercial (%PIB)	-	2%	1.1%	0.9%	0.9%
PRODUCCIÓN INDUSTRIAL (ex construcción)					
Var. Interanual	s/d	-1.2%	-1.8%	0.2%	7.8%
Var. Mensual	s/d	0.2%	-1.1%	-0.4%	0.6%
VENTAS MINORISTAS					
Var. Interanual	-2.1%	-1.1%	-1.7%	-1.4%	1.1%
Var. Mensual	-0.1%	1.1%	-1.2%	-0.3%	0.2%
Comida, bebida, tabaco	0.6%	0.9%	-1.4%	-0.7%	0.0%
INFLACIÓN (zona euro)					
IPC - Var. Anual	2.7%	2.7%	2.7%	3.0%	2.4%
Energía	9.5%	9.2%	9.7%	12.3%	13.1%
Alimentos	3.1%	2.9%	3.0%	3.1%	2.0%
Core	3.3%	3.1%	3.1%	3.4%	2.3%
BALANZA COMERCIAL					
Saldo (miles mill. €)	s/d	-7.6	9.1	6.3	-3.0
Exportaciones (miles mill. €)	s/d	138.4	146.9	155.4	134.8
Importaciones (miles mill. €)	s/d	146.0	137.8	149.1	137.8
DESEMPLEO (zona euro)					
Tasa ajustada por estacionalidad	11.0%	10.9%	10.8%	10.3%	9.9%
País con Menor Desempleo: Austria	4.4%	4.5%	4.6%	4.5%	4.3%
País con Mayor Desempleo: España	23.9%	23.7%	23.4%	21.4%	20.6%
CONSTRUCCIÓN (zona euro)					
Índice de Construcción	s/d	84.9	85.6	87.2	82.6
Edificios - Var. Mensual	s/d	-0.9%	9.4%	1.5%	-0.6%
Ingeniería Civil - Var. Mensual	s/d	-1.7%	9.1%	-0.8%	0.4%
ÍNDICE DE PRECIOS AL PRODUCTOR (IPP)					
Eurozona - Var. Interanual	3.6%	3.8%	4.3%	5.4%	6.6%
Var. Mensual	0.6%	0.8%	-0.2%	0.3%	0.8%
Energía	1.2%	2.3%	-0.5%	1.0%	1.1%
Bienes de Consumo Durables	0.3%	0.4%	0.0%	0.2%	0.3%
Bienes de Consumo no Durables	0.3%	0.3%	0.1%	0.3%	0.4%
Bienes Intermedios	0.6%	0.3%	-0.2%	-0.4%	1.1%
Bienes de Capital	0.2%	0.3%	0.1%	0.0%	0.2%
Zona Euro 27 - Var. Interanual	4.3%	4.3%	4.9%	6.4%	7.1%
Var. Mensual	0.8%	0.6%	-0.2%	0.4%	0.8%
ÍNDICE DE NUEVAS ÓRDENES INDUSTRIALES					
Eurozona - Var. Interanual	s/d	-1.2%	-1.8%	0.2%	21.5%
Var. Mensual	s/d	0.2%	-1.1%	-0.4%	0.5%
Zona Euro 27 - Var. Interanual	s/d	-1.0%	-1.0%	0.2%	20.1%
Var. Mensual	s/d	0.2%	-0.8%	-0.2%	1.1%

ANEXOS ESTADÍSTICOS

ÍNDICE

	Pág.
Resumen de Acciones – Mercado de Concurrencia	26
Precios y volúmenes por especie	
Resumen de Títulos Públicos – Mercado de Concurrencia	27
Precios y volúmenes por especie	
Presencia Bursátil de Instrumentos Mensual y Anual	
Mercado de Concurrencia	
Acciones	28
Títulos Públicos	29
CEDEAR	30
Rueda Continua	
Títulos Públicos	31
Mercado de Concurrencia + Rueda Continua	
Obligaciones Negociables	32
Fideicomisos Financieros	33
Análisis de Acciones	34
Cartera del Índice Merval del 1T-12	
Análisis de Títulos Públicos	43
Cartera del Índice de Bonos IAMC del 1T-12	

MERCADO DE CONCURRENCIA^(*)

Precios, Volúmenes y Variaciones por Especie

Índices Bursátiles						Panel General (cont.)							
	Minimo	Máximo	Cierre	% Var. Mensual	% Var. Anual	Especie	Efectivo (\$)	Nominales	Minimo	Máximo	Cierre	% Var. Mensual	% Var. Anual
Merval	2,626.04	2,771.35	2,683.99	1.35	8.99	CAPX	404,601	102,452	3.60	4.30	3.70	-8.64	-15.91
Merval25	2,697.55	2,838.54	2,745.15	0.88	8.56	CARC	1,036,809	981,769	0.89	1.24	1.20	30.43	36.36
M.AR	1,984.39	2,106.05	2,024.79	0.24	6.33	CECO2	625,730	243,916	2.39	2.75	2.40	-12.73	-16.67
Burcap	9,121.24	9,567.30	9,282.18	1.25	6.73	CGPA2	44,766	37,709	1.15	1.28	1.15	-4.17	4.55
Bolsa-G	153,396.06	160,453.69	155,480.50	0.79	7.59	COLO	38,095	5,567	6.50	7.40	6.50	-12.16	27.45
						CRES	1,509,855	233,588	5.85	6.90	6.50	4.17	22.18
						CTIO	1,323,400	509,000	2.60	2.60	2.60	0.00	-1.89
						DGCU2	36,453	13,908	2.55	2.70	2.55	-5.56	2.00
						DOME	14,338	3,250	4.00	5.20	5.20	37.57	36.84
						DYCA	1,461,779	237,586	5.75	6.60	6.40	6.67	4.07
						EMDE	1,764	980	1.80	1.80	1.80	1.12	1.69
						ESTR	15,970	4,516	3.48	3.80	3.80	-4.32	26.27
						FERR	108,083	43,838	2.12	2.35	2.25	0.26	12.79
						FIPL	405,022	232,399	1.65	1.80	1.78	4.71	10.97
						GALI	11,043	1,401	7.65	7.81	7.75	-13.89	19.23
						GARO	1,684,947	238,371	5.99	7.85	7.00	17.65	68.67
						GBAN	241,880	86,325	2.75	2.90	2.80	0.00	0.72
						GCLA	117,665	12,406	9.00	10.50	9.00	-19.28	1.12
						GRAF	3,600	3,000	1.20	1.20	1.20	-4.00	7.14
						GRIM	210,905	50,245	3.83	4.50	4.15	7.79	12.16
						INAG	14,773	2,282	6.30	6.50	6.50	8.33	16.07
						INDU	1,167,345	669,136	1.63	1.90	1.66	-11.70	-2.35
						INTR	55,724	17,162	3.20	3.40	3.22	-8.00	9.71
						IRSA	2,364,084	444,534	5.12	5.50	5.25	-0.57	12.90
						JMIN	415,725	102,155	3.94	4.50	4.10	0.00	-11.45
						LONG	1,048,235	424,422	2.10	2.69	2.50	19.05	25.00
						METR	225,220	310,692	0.66	0.84	0.70	-16.67	1.45
						MORI	279,704	65,445	3.59	4.80	3.85	7.13	1.59
						OEST	106,126	56,912	1.80	1.90	1.86	-0.53	12.73
						OVOP	40,480	5,000	8.09	8.11	8.09	-0.12	-0.12
						PATA	186,016	6,233	29.00	30.50	30.50	3.39	12.96
						PATY	140,031	13,881	9.50	10.50	10.40	5.05	4.00
						PERK	1,236	1,540	-	-	-	-	-
						POLL	184,796	984,222	0.17	0.20	0.18	0.00	5.26
						PSUR	81,807	88,129	0.90	0.98	0.90	-5.26	30.43
						REGE	43,886	4,426	9.90	10.00	10.00	-4.77	-4.77
						REP	1,894,606	15,055	121.00	133.00	130.00	1.56	-6.33
						RIGO	196,952	5,032	35.60	41.00	37.05	-6.20	14.00
						ROSE	636,332	536,344	1.13	1.36	1.15	-15.44	5.50
						SALO	4,275	4,500	0.90	0.99	0.99	-15.38	4.21
						SAMI	1,037,479	46,733	21.00	24.10	22.40	4.19	1.82
						SEMI	134,193	78,083	1.66	1.82	1.68	-5.08	-8.72
						STD	4,026,635	97,138	39.00	43.50	39.30	-2.24	16.14
						STHE	235,183	192,255	1.13	1.65	1.15	-27.67	-48.01
						TEF	1,466,173	17,585	80.00	88.00	86.00	5.26	7.50
						VALO	5,150,000	1	5,150,000	5,150,000	5,150,000	10.75	10.75
						Total:	46,279,234	9,842,783					
						T. General:	1,016,146,673	197,300,748					

Paneles Merval y Merval 25							
Especie	Efectivo (\$)	Nominales	Minimo	Máximo	Cierre	% Var. Mensual	% Var. Anual
ALUA	9,054,459	3,283,939	2.56	2.99	2.65	1.92	1.77
APBR	53,037,326	762,427	66.22	73.29	68.60	-4.45	20.82
BHIP	3,167,974	2,064,741	1.47	1.66	1.50	-4.46	1.35
BMA	70,469,312	7,024,285	9.38	10.85	10.25	3.54	8.47
BPAT	531,462	154,431	3.38	3.55	3.44	-1.71	10.97
CELU	1,585,132	384,373	3.80	4.42	3.95	-8.14	2.86
CEPU2	11,037,070	568,533	18.40	20.30	19.30	3.76	12.54
COME	23,534,946	28,511,930	0.72	0.93	0.81	12.34	37.29
EDN	20,631,124	18,703,745	0.94	1.36	1.04	-21.21	-26.24
ERAR	58,145,286	22,791,901	1.68	1.97	1.74	2.73	0.45
FRAN	18,633,908	1,852,354	9.30	10.75	10.50	8.25	32.08
GAMI	1,717,190	80,690	19.00	24.00	19.80	-15.74	-13.19
GGAL	197,616,714	58,233,306	3.19	3.59	3.40	1.49	18.88
INVJ	1,669,903	1,072,896	1.53	1.64	1.55	-7.19	-7.74
LEDE	5,248,374	880,609	5.41	6.70	5.70	-8.80	-22.11
MIRG	6,666,385	87,066	66.00	84.85	71.00	-10.69	9.23
MOLI	10,583,949	422,126	22.70	28.10	23.85	-12.48	-20.50
PAMP	37,971,088	20,280,258	1.68	2.05	1.77	-11.50	-9.12
PESA	15,168,997	2,270,856	6.19	7.10	6.95	0.72	12.28
TECO2	80,283,590	4,401,274	17.50	19.30	18.60	4.20	9.41
TGNO4	2,392,933	3,256,482	0.67	0.85	0.68	-16.46	-15.53
TGSU2	1,818,019	648,726	2.72	2.90	2.88	4.73	4.73
TRAN	6,604,381	6,714,279	0.88	1.13	0.91	-15.42	-21.30
TS	220,288,966	2,205,196	93.00	105.40	99.60	6.18	14.88
YPPD	112,008,951	801,541	128.50	153.50	147.00	17.60	-12.26
Total:	969,867,439	187,457,965					

Panel General							
Especie	Efectivo (\$)	Nominales	Minimo	Máximo	Cierre	% Var. Mensual	% Var. Anual
AEN	1,121,431	255,631	4.00	4.70	4.00	-10.71	50.94
AEN.B	4,000,000	1,000,000	-	-	-	-	-
AGRO	694,001	190,064	3.34	3.90	3.34	-10.93	-8.24
ALPA	457,598	59,048	7.40	7.90	7.70	2.67	4.05
APBRA	5,111,120	74,574	64.95	69.11	66.50	-0.32	24.78
APSA	323,020	14,333	20.70	25.00	23.50	13.25	30.56
AUSO	95,409	100,163	0.90	0.99	0.90	-4.26	1.12
BOLT	2,138,104	583,460	3.28	4.10	3.40	-12.82	-7.16
BRIO	574,251	81,406	6.60	7.40	7.00	1.45	14.57
BRIO6	38,915	5,784	6.70	6.90	6.70	-4.29	-6.94
CADO	1,040,055	195,847	5.10	5.60	5.60	10.89	20.43
CAPU	251,611	51,350	4.60	5.20	4.70	-2.49	9.30

(*) Los precios son ajustados. Las especies que muestran guiones en los precios no registraron cotizaciones en el plazo estándar de negociación. Los volúmenes incluyen lo operado en todos los plazos durante el mes.

MERCADO DE CONCURRENCIA^(*)

Precios, Volúmenes y Variaciones por Especie

Especie	Efectivo (\$)	Cantidad	Mínimo	Máximo	Cierre	% Var. Mensual	% Var. Anual	Especie	Efectivo (\$)	Cantidad	Mínimo	Máximo	Cierre	% Var. Mensual	% Var. Anual
AA17	697,962,009	153,756,364	428.00	473.00	461.75	7.63	13.45	L25L2	48,026	50,000	960.53	960.53	960.53	0.00	0.00
AA17C	15,654,799	3,945,371	91.25	92.00	92.00	0.00	12.20	L30Y2	9,791,400	10,000,000	979.14	979.14	979.14	1.40	1.40
AA17D	5,829,275	1,451,200	90.50	92.75	92.75	2.49	2.49	LB4M2	2,985,090	3,000,000	-	-	-	-	-
AE14	163,636,351	157,101,527	102.80	105.20	104.75	1.90	4.17	N14M2	12,782,816	12,259,342	1,042.70	1,042.70	1,042.70	2.82	2.82
AE14C	3,101,131	3,432,272	-	-	-	-	-	N15G2	3,606,750	3,500,000	1,030.50	1,030.50	1,030.50	4.97	4.97
AJ12	17,107,677	16,696,293	102.00	103.05	103.05	1.13	4.51	N21M2	26,000,000	24,911,850	1,043.68	1,043.68	1,043.68	0.45	0.45
AJ12C	2,652,915	2,919,810	-	-	-	-	-	N23Y2	12,712,500	12,500,000	1,017.00	1,017.00	1,017.00	3.80	3.80
AS13	111,691,431	21,950,173	484.03	535.00	529.00	9.35	14.81	NF18	133,424,691	57,376,732	221.93	237.61	233.60	5.73	7.13
AS13C	8,599,541	1,913,389	-	-	-	-	-	NO20	767,157	394,000	193.66	193.66	193.66	9.72	20.41
AS13D	2,397,938	540,000	-	-	-	-	-	NRH2	5,437,500	1,056,000	504.21	529.00	529.00	5.88	10.63
AS15	86,407,635	68,071,860	124.01	127.70	127.55	2.07	3.65	PAA0	1,431,717	812,665	162.87	174.50	168.00	2.24	5.67
AS15C	4,750,685	4,123,615	-	-	-	-	-	PAP0	26,277	61,230	41.31	41.79	41.31	-1.16	3.66
BAPX9	11,505,883	2,514,000	455.00	460.50	460.00	0.88	6.26	PARA	21,171,503	11,962,560	166.79	175.03	169.00	0.74	8.93
BARY1	9,269,600	3,600,000	254.76	269.25	269.25	10.88	13.87	PARAC	1,008,046	655,992	-	-	-	-	-
BCOR3	316,171	386,470	80.21	82.19	82.00	0.98	8.68	PARP	9,093,605	19,354,442	43.36	47.25	44.00	-1.82	-0.74
BDED	48,968,944	10,228,843	443.03	476.00	468.00	5.41	9.92	PARY	60,402,151	31,032,051	182.84	193.53	193.53	5.85	19.16
BP15	27,899,879	5,650,000	456.74	487.00	482.00	5.45	14.62	PAY0	238,168	136,227	167.63	170.53	170.53	7.32	7.32
BP18	93,960,262	23,569,000	384.00	408.00	384.00	-1.92	10.70	PB14	49,829	35,290	136.61	143.59	142.00	4.71	9.88
BP21	18,592,350	4,597,000	395.00	415.00	415.00	5.13	25.18	PB17	235,510	302,529	74.94	79.29	79.29	4.23	13.04
BLPD	11,186,119	5,533,581	192.00	209.00	206.50	5.90	5.90	PR12	15,950,870	5,545,286	278.85	293.79	288.75	2.09	11.02
BPLE	1,609,843	631,118	247.00	275.00	268.00	7.24	3.40	PR13	87,036,380	81,721,816	102.50	108.80	103.90	-1.05	4.42
BPMD	5,372,236	2,241,866	229.00	280.00	259.00	12.12	15.63	PR14	46,398,296	48,262,439	88.51	94.22	92.00	3.39	7.41
CCH1	47,410	10,631	441.51	446.00	446.00	1.03	2.81	PR15	16,937,188	20,321,064	78.50	86.00	84.00	5.79	10.53
CHSG2	102,368	23,241	433.88	458.82	458.82	4.66	13.35	PRE0	1,621,629	1,638,667	93.38	96.00	96.00	2.81	6.05
CO17	5,935,122	1,295,774	445.74	463.50	462.00	3.20	10.55	PRE9	11,353,136	5,420,860	204.33	211.00	210.25	2.27	9.09
CUAP	491,440	736,905	65.50	67.00	65.50	-2.24	19.63	PRO6	751	1,503	-	-	-	-	-
DIA0	6,687,587	1,362,360	480.00	498.90	484.00	0.41	7.08	PRO7	229,560	275,902	81.31	85.28	85.28	5.52	10.99
DIA0C	87,000	20,000	100.00	100.00	100.00	0.87	0.87	PROR1	103,760	44,025	235.00	236.00	236.00	1.43	6.17
DICA	15,998,157	3,227,656	486.75	502.00	498.00	2.47	7.10	RA13	61,182,014	12,344,500	468.00	513.00	507.00	7.87	10.88
DICP	62,043,836	46,013,833	128.00	137.65	132.00	-0.38	4.76	RA13C	3,028,880	720,000	96.10	96.10	96.10	2.03	2.03
DICPC	868,335	725,284	-	-	-	-	-	RG12	335,813,992	67,981,563	475.50	525.00	513.00	7.89	9.87
DICY	39,488,077	7,129,143	528.00	556.40	553.00	4.59	15.21	RG12C	4,313,399	998,825	98.00	99.20	99.20	2.05	2.05
DIP0	12,849	10,272	125.00	125.00	125.00	-0.79	-0.79	RN32	15,485	20,647	75.00	75.00	75.00	0.00	12.77
DIY0	91,898,563	16,923,667	495.00	546.00	544.80	11.18	17.48	RNG21	641,360	135,482	458.69	496.58	496.58	9.69	21.47
FORM3	3,003,837	846,346	351.00	430.00	423.00	19.83	22.72	RNG22	48,456	75,830	59.87	64.28	64.28	0.88	12.79
GJ17	1,194,402	235,854	493.00	520.00	520.00	7.44	13.79	RO15	916,230,750	185,502,374	453.71	500.00	487.75	7.53	11.96
L02Y2	2,971,923	3,000,000	990.64	990.64	990.64	0.00	0.00	RO15C	23,201,002	5,386,814	94.18	96.50	96.50	2.77	5.82
L04A2	1,996,020	2,000,000	998.01	998.01	998.01	9.34	9.34	RO15D	16,614,268	3,826,913	93.61	96.75	95.00	-1.76	2.54
L06J2	48,900	50,000	978.01	978.01	978.01	0.00	0.00	RS14	28,172,956	15,431,138	177.56	182.50	182.50	3.07	10.38
L07MC	2,112,363	2,316,850	-	-	-	0.00	13.08	TUCS1	950,578	421,509	214.81	226.74	223.76	5.27	10.03
L09Y2	16,209,838	16,450,000	983.91	985.41	985.41	0.15	0.15	TUCS2	1,599,612	386,604	400.00	430.00	425.00	4.42	11.92
L11A2	9,969	10,000	996.90	996.90	996.90	0.15	0.15	TVPA	35,820,616	53,536,840	63.40	69.60	67.75	3.59	12.54

(*) Los precios son ajustados. Las especies que muestran guiones en los precios no registraron cotizaciones en el plazo estándar de negociación. Los volúmenes incluyen lo operado en todos los plazos durante el mes.

MERCADO DE CONCURRENCIA^(*)
MENSUAL y ANUAL

Código	Empresa	Posición Mensual	Volumen Mensual (en \$)	Participación Mensual (%)	Participación Acumulada (%)	Posición Anual	Participación Anual (%)
TS	Tenaris	1	220,288,966	21.68	21.68	2	17.18
GGAL	Grupo Financiero Galicia	2	197,616,714	19.45	41.13	1	25.33
YPFD	YPF	3	112,008,951	11.02	52.15	3	12.74
TECO	Telecom Argentina	4	80,283,590	7.90	60.05	4	8.66
BMA	Banco Macro	5	70,469,312	6.93	66.99	5	6.46
APBR	Petróleo Brasileiro - Petrobras	6	58,148,446	5.72	72.71	6	5.59
ERAR	Siderar	7	58,145,286	5.72	78.43	8	4.01
PAMP	Pampa Energía	8	37,971,088	3.74	82.17	7	4.63
COME	Sociedad Comercial del Plata	9	23,534,946	2.32	84.48	12	1.33
EDN	EDENOR	10	20,631,124	2.03	86.51	11	1.45
FRAN	BBVA Banco Frances	11	18,633,908	1.83	88.35	9	1.78
PESA	Petrobras Argentina	12	15,168,997	1.49	89.84	10	1.56
CEPU	Central Puerto	13	11,037,070	1.09	90.93	14	0.95
MOLI	Molinos Río de la Plata	14	10,583,949	1.04	91.97	15	0.79
ALUA	Aluar	15	9,054,459	0.89	92.86	13	0.96
MIRG	Mirgor	16	6,666,385	0.66	93.51	16	0.57
TRAN	Transener	17	6,604,381	0.65	94.16	17	0.52
LEDE	Ledesma	18	5,248,374	0.52	94.68	18	0.43
VALO	Mercado de Valores de Bs. As.	19	5,150,000	0.51	95.19	29	0.17
AEN	Andes Energía	20	5,121,431	0.50	95.69	20	0.39
STD	Banco Santander	21	4,026,635	0.40	96.09	21	0.31
BHIP	Banco Hipotecario	22	3,167,974	0.31	96.40	19	0.40
TGNO	Transportadora de Gas del Norte	23	2,392,933	0.24	96.64	25	0.20
IRSA	IRSA	24	2,364,084	0.23	96.87	24	0.23
BOLT	Boldt	25	2,138,104	0.21	97.08	31	0.16
Otras			29,689,566	2.92	100.00		3.20
TOTAL			1,016,146,673				

Participación Mensual
(10 primeras empresas)

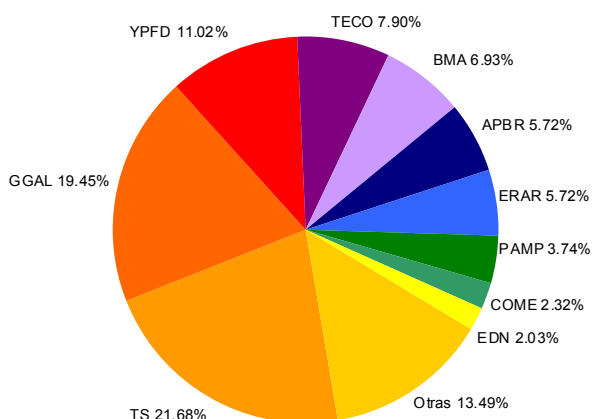

Participación Anual
(10 primeras empresas)

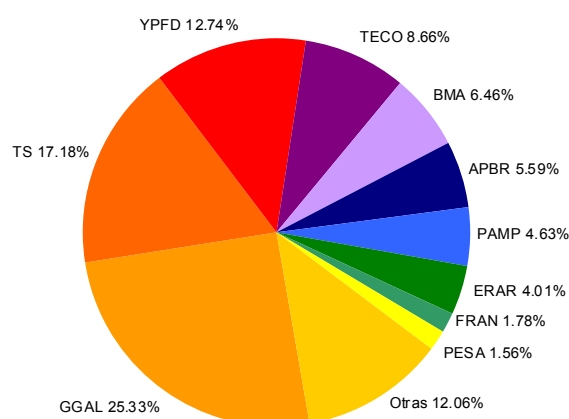

(*) Incluye operaciones en contado y plazo firme de Acciones ordinarias, preferidas, negociación en bloque y cupones. Las mismas se encuentran agrupadas por empresa.

MERCADO DE CONCURRENCIA^(*)
MENSUAL y ANUAL

Código	Instrumento	Posición Mensual	Volumen Mensual (en \$)	Participación Mensual (%)	Participación Acumulada (%)	Posición Anual	Participación Anual (%)
C	Citigroup	1	18,833,318	23.40	23.40	1	31.31
AAPL	Apple Inc.	2	7,725,104	9.60	33.00	2	5.56
INTC	Intel Corporation	3	2,740,487	3.41	36.41	8	2.22
IBM	IBM Corp.	4	2,612,515	3.25	39.65	5	2.57
BAC	Bank of America Corporation	5	2,458,547	3.06	42.71	7	2.37
JPMOR	J. P. Morgan Co. Inc.	6	2,399,235	2.98	45.69	9	2.17
VALE	Companhia Vale do Rio Doce	7	2,180,865	2.71	48.40	10	1.83
CVX	Chevron Corp.	8	1,918,879	2.38	50.79	6	2.51
JONJO	Johnson and Johnson	9	1,901,622	2.36	53.15	15	1.43
IFF	International Flavors and Fragrances Inc.	10	1,885,075	2.34	55.49	23	0.95
UTX	United Technologies Comp.	11	1,583,655	1.97	57.46	16	1.33
MCD	McDonalds Corporation	12	1,553,491	1.93	59.39	13	1.53
PEP	PepsiCo Inc.	13	1,540,179	1.91	61.30	24	0.95
KO	The Coca Cola Company	14	1,538,516	1.91	63.22	12	1.70
CAT	Caterpillar Inc.	15	1,403,528	1.74	64.96	11	1.76
GOOG	Google Inc.	16	1,055,928	1.31	66.27	22	0.96
XOM	Exxon Mobil Corp.	17	1,022,117	1.27	67.54	14	1.46
GE	General Electric Comp.	18	893,305	1.11	68.65	21	0.98
WMT	Wal-Mart Stores Inc.	19	887,030	1.10	69.75	20	1.08
BHP	BHP Billiton Limited	20	878,447	1.09	70.85	4	2.74
MRK	Merck and Co. Inc.	21	849,629	1.06	71.90	25	0.89
AXP	American Express Co.	22	838,967	1.04	72.94	33	0.66
CHL	China Mobile Ltd. ADR	23	813,150	1.01	73.95	31	0.70
VZ	Verizon Communications Inc.	24	781,516	0.97	74.93	28	0.81
HBC	HSBC Holding Plc. ADR	25	750,251	0.93	75.86	50	0.41
	Otras		19,427,631	24.16	100.00		29.12
TOTAL			80,472,987				

Participación Mensual
(10 primeras especies)

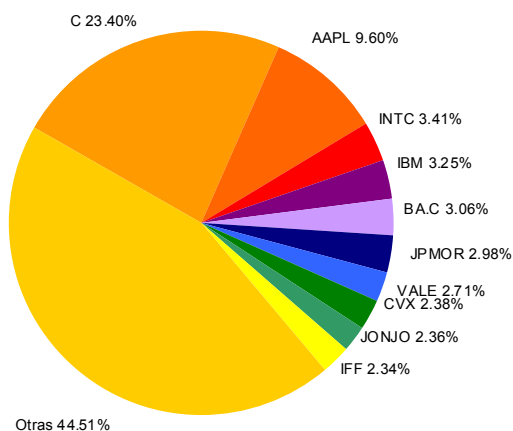

Participación Anual
(10 primeras especies)

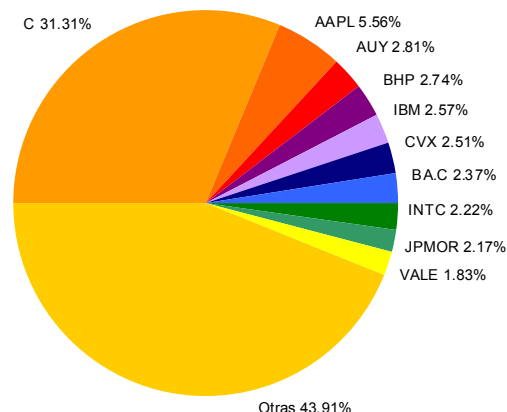

(*) Incluye operaciones en contado y plazo firme de Cedears, negociación en bloque y cupones. Las mismas se encuentran agrupadas por instrumento

MERCADO DE CONCURRENCIA^(*)
MENSUAL y ANUAL

Código	Instrumento	Posición Mensual	Volumen Mensual (en \$)	Participación Mensual (%)	Participación Acumulada (%)	Posición Anual	Participación Anual (%)
RO15	BODEN en u\$s 7% - Vto. 2015	1	956,046,020	21.29	21.29	1	18.12
AA17	BONAR X en u\$s 7% - Vto. 2017	2	719,446,083	16.02	37.31	3	12.51
TVPP	Valor Negociable Vinculado al PIB en \$	3	642,756,841	14.31	51.62	2	16.90
RG12	BODEN en u\$s Cupón Variable 1ra. Serie - Vto. 2012	4	340,127,391	7.57	59.20	4	7.42
TVPY	Valor Negociable Vinculado al PIB en u\$s Ley N. Y.	5	292,696,808	6.52	65.71	6	4.82
AE14	BONAR en \$ BADLAR+275 pbs. - Vto. 2014	6	166,737,482	3.71	69.43	5	4.96
NF18	BOGAR 2018	7	133,424,691	2.97	72.40	7	4.22
AS13	BONAR VII en u\$s 7% - Vto. 2013	8	122,688,909	2.73	75.13	8	3.25
BP18	Bono en u\$s 9.375% Pcia. de Bs. As. - Vto. 2018	9	93,960,262	2.09	77.22	11	1.89
DIY0	DISCOUNT en u\$s Step Up Vto. 2033 Ley N.Y. - Canje 2010	10	91,898,563	2.05	79.27	20	0.88
AS15	BONAR en \$ BADLAR+300 pbs. - Vto. 2015	11	91,158,320	2.03	81.30	10	2.42
PR13	Bono de Consolidación en \$ 6ta. Serie 2%	12	87,036,380	1.94	83.24	12	1.66
RA13	BODEN en u\$s Cupón Variable 1ra. Serie - Vto. 2013	13	64,210,893	1.43	84.67	18	0.97
DICP	DISCOUNT en \$ Step Up - Vto. 2033	14	62,912,171	1.40	86.07	9	2.58
PARY	PAR en u\$s Step Up Vto. 2038 Ley N.Y.	15	60,402,151	1.35	87.41	17	1.11
BDED	DISCOUNT en u\$s Pcia. Bs. As. Step Up - Vto. 2017	16	48,968,944	1.09	88.50	21	0.83
PR14	Bono de Consolidación en \$ 7ma. Serie	17	46,398,296	1.03	89.53	15	1.27
DICY	DISCOUNT en u\$s Step Up Vto. 2033 Ley N.Y.	18	39,488,077	0.88	90.41	16	1.12
TVPA	Valor Negociable Vinculado al PIB en u\$s Ley Argentina	19	35,820,616	0.80	91.21	13	1.52
RS14	BODEN en \$ 2% - Vto. 2014	20	28,172,956	0.63	91.84	27	0.56
BP15	Bono en u\$s 11.75% Pcia. de Bs. As. - Vto. 2015	21	27,899,879	0.62	92.46	22	0.82
N21M2	Nobac Interna en \$ Vto. 21/03/2012	22	26,000,000	0.58	93.04	34	0.30
TVPE	Valores Negociables Vinculados al PIB en Euros	23	24,054,616	0.54	93.57	28	0.43
PARA	PAR en u\$s Step Up Vto. 2038 Ley Arg.	24	22,179,549	0.49	94.07	26	0.60
AJ12	BONAR V en \$ 10.5% - Vto. 2012	25	19,760,592	0.44	94.51	23	0.81
Otros			246,610,959	5.49	100.00		8.03
TOTAL			4,490,857,449				

Participación Mensual
(10 primeras especies)

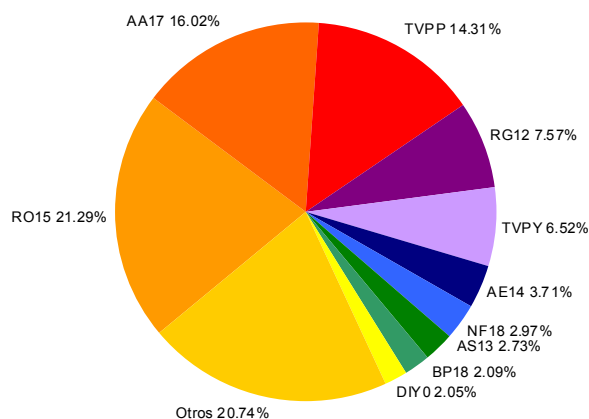

Participación Anual
(10 primeras especies)

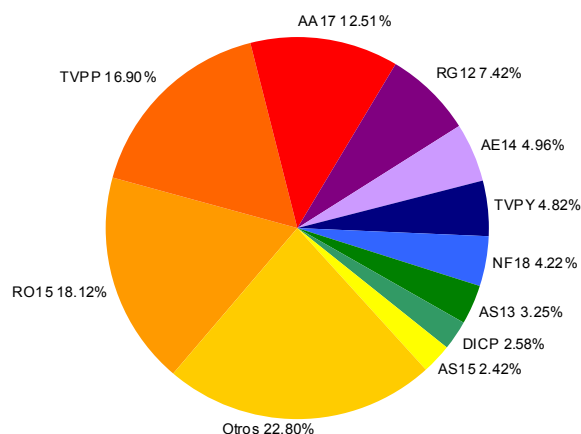

(*) Incluye operaciones en contado y plazo firme de Títulos Públicos, negociación en bloque y cupones impagos. Las mismas se encuentran agrupadas por instrumento.

RUEDA CONTINUA^(*)
MENSUAL y ANUAL

Código	Instrumento	Posición Mensual	Volumen Mensual (en \$)	Participación Mensual (%)	Participación Acumulada (%)	Posición Anual	Participación Anual (%)
RO15	BODEN en u\$s 7% - Vto. 2015	1	2,255,576,221	22.32	22.32	1	19.55
AA17	BONAR X en u\$s 7% - Vto. 2017	2	1,168,251,741	11.56	33.88	3	9.08
RG12	BODEN en u\$s Cupón Variable 1ra. Serie - Vto. 2012	3	1,131,611,929	11.20	45.08	2	12.05
AE14	BONAR en \$ BADLAR+275 pbs. - Vto. 2014	4	587,179,208	5.81	50.89	4	6.15
TVPY	Valor Negociable Vinculado al PIB en u\$s Ley N. Y.	5	523,490,342	5.18	56.07	8	3.66
TVPP	Valor Negociable Vinculado al PIB en \$	6	509,262,696	5.04	61.11	5	5.92
AS13	BONAR VII en u\$s 7% - Vto. 2013	7	504,902,583	5.00	66.11	6	5.63
PARY	PAR en u\$s Step Up Vto. 2038 Ley N.Y.	8	372,861,395	3.69	69.80	11	2.47
AS15	BONAR en \$ BADLAR+300 pbs. - Vto. 2015	9	301,716,185	2.99	72.78	9	3.64
NF18	BOGAR 2018	10	251,392,839	2.49	75.27	7	4.60
BP18	Bono en u\$s 9.375% Pcia. de Bs. As. - Vto. 2018	11	176,987,707	1.75	77.02	15	1.79
PR13	Bono de Consolidación en \$ 6ta. Serie 2%	12	173,949,951	1.72	78.74	14	1.86
DIY0	DISCOUNT en u\$s Step Up Vto. 2033 Ley N.Y. - Canje 2010	13	167,627,138	1.66	80.40	24	0.70
DICA	DISCOUNT en u\$s Step Up Vto. 2033 Ley Arg.	14	153,412,955	1.52	81.92	13	2.32
DICP	DISCOUNT en \$ Step Up - Vto. 2033	15	140,839,091	1.39	83.31	10	3.10
DICY	DISCOUNT en u\$s Step Up Vto. 2033 Ley N.Y.	16	135,408,248	1.34	84.65	12	2.37
N23A4	Nobac Interna en \$ Vto. 23/04/2014	17	135,244,180	1.34	85.99	23	0.74
RA13	BODEN en u\$s Cupón Variable 1ra. Serie - Vto. 2013	18	122,466,772	1.21	87.21	22	0.86
BP15	Bono en u\$s 11.75% Pcia. de Bs. As. - Vto. 2015	19	117,396,961	1.16	88.37	16	1.41
PR12	Bono de Consolidación en \$ 4ta. Serie 2%	20	113,308,344	1.12	89.49	19	0.91
TVPA	Valor Negociable Vinculado al PIB en u\$s Ley Argentina	21	89,381,600	0.88	90.37	20	0.89
PR14	Bono de Consolidación en \$ 7ma. Serie	22	74,557,807	0.74	91.11	17	0.93
L30Y2	Lebac Interna en \$ Vto. 30/05/2012	23	65,515,180	0.65	91.76	29	0.37
AJ12	BONAR V en \$ 10.5% - Vto. 2012	24	64,414,676	0.64	92.40	21	0.87
L09Y2	Lebac Interna en \$ Vto. 09/05/2012	25	62,057,776	0.61	93.01	33	0.25
Otros			706,285,336	6.99	100.00		7.88
TOTAL			10,105,098,861				

Participación Mensual (10 primeras especies)

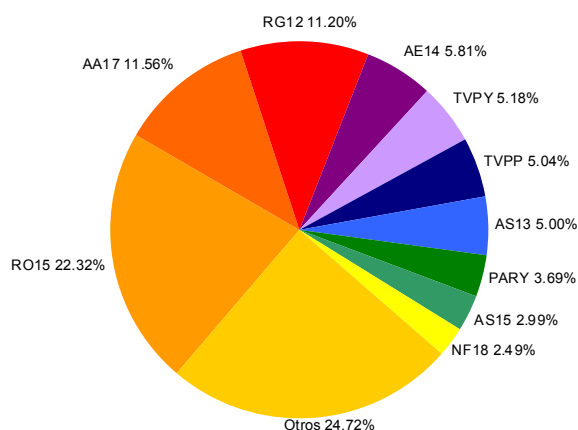

Participación Anual (10 primeras especies)

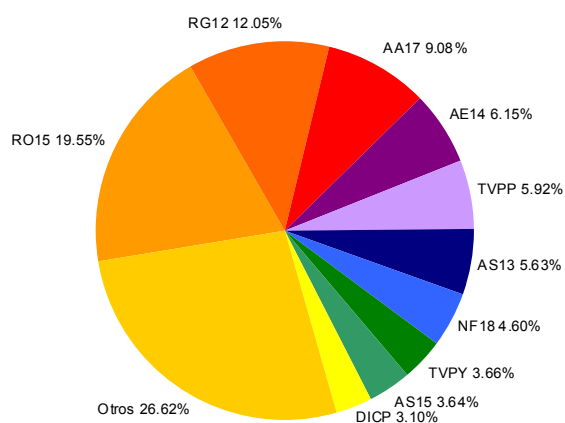

(*) Incluye operaciones en contado y plazo firme de Títulos Públicos, negociación en bloque y cupones impagos. Las mismas se encuentran agrupadas por instrumento.

MERCADO DE CONCURRENCIA y RUEDA CONTINUA^(*)
MENSUAL y ANUAL

Código	Instrumento	Posición Mensual	Volumen Mensual (en \$)	Participación Mensual (%)	Participación Acumulada (%)	Posición Anual	Participación Anual (%)
OTX11	O.N. Transp. Gas del Sur Vto. 14/05/2017	1	50,772,914	13.11	13.11	2	7.34
OEMG5	O.N. Emgasud Clase 8	2	31,206,025	8.06	21.17	4	4.36
OHY5	O.N. Banco Hipotecario Regs. 9.75% V. 2016	3	26,713,220	6.90	28.07	5	4.13
OAEX1	O.N. Aeropuertos Arg. 2000 T. 10.75 Vto. 2020	4	26,497,690	6.84	34.92	7	3.70
OYPF5	O.N. YPF Clase 5	5	23,319,670	6.02	40.94	8	3.62
OTSH4	O.N. Tarshop Clase 4 TV.	6	20,210,880	5.22	46.16	10	2.82
OGTP6	O.N. Gpat Cia. Financiera Serie 6	7	20,033,040	5.17	51.33	11	2.80
ORAY3	O.N. Raghsa S.A. 8.5% Vto. 16/02/2017	8	14,079,750	3.64	54.97	16	1.97
OBI27	O.N. Bco. Santander Rio Serie 1 Vto. 01/05/2012	9	12,769,160	3.30	58.27	14	2.44
ODNX9	O.N. EDENOR Clase 9 9.75% Vto. 25/10/2022	10	12,507,748	3.23	61.50	3	5.32
OGPT2	O.N. GPAT Cia. Financiera Serie 2	11	12,157,800	3.14	64.64	18	1.70
OINV1	O.N. Inversora Juramento Clase 1	12	11,629,980	3.00	67.64	20	1.63
OSTK1	O.N. Standard Bank Argentina Clase 1	13	9,371,160	2.42	70.06	25	1.31
OIRX6	O.N. IRSA Clase 1 Vto. 2017	14	9,302,290	2.40	72.46	21	1.62
OIRS9	O.N. Irsa Clase 4 Vto. 14/02/2014 en U\$S	15	8,954,330	2.31	74.78	27	1.25
OGLY4	O.N. Grupo Financiero Galicia Cl. 2 Serie 2 Vto. 2012	16	8,894,000	2.30	77.07	28	1.24
ONY13	O.N. Tarjeta Naranja Clase 13 9% en U\$S - Vto. 28/01/2017	17	8,797,778	2.27	79.35	17	1.93
OTC61	O.N. Tarjetas Cuyanas Clase 6 Serie 1 en U\$S	18	7,329,282	1.89	81.24	33	1.02
OTND7	O.N. Tarjeta Naranja Clase 16 Serie 1 U\$S	19	5,499,516	1.42	82.66	35	0.77
OSAE2	O.N. Banco Saenz Serie 2	20	5,474,060	1.41	84.07	34	0.94
OF4C1	O.N. Fiat Crédito Clase 4 Serie 1	21	5,004,250	1.29	85.37	38	0.70
OROX5	O.N. Bco. Macro 8.50 % Vto. 2017	22	4,748,837	1.23	86.59	40	0.66
OAOY2	O.N. Arcor Clase 1 7.25% vto. 09/11/2017	23	4,723,601	1.22	87.81	41	0.66
OTC62	O.N. Tarjetas Cuyanas Clase 6 Serie 2 en U\$S	24	4,494,440	1.16	88.97	26	1.26
OCD1V	O.N. Cordial Cia. Financiera 1 Cto. Pzo.	25	4,457,250	1.15	90.12	15	2.09
Otras							42.72
TOTAL			387,184,842				

Participación Mensual (10 primeras especies)

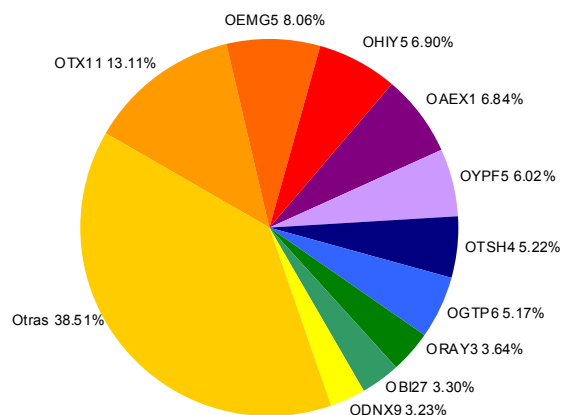

Participación Anual (10 primeras especies)

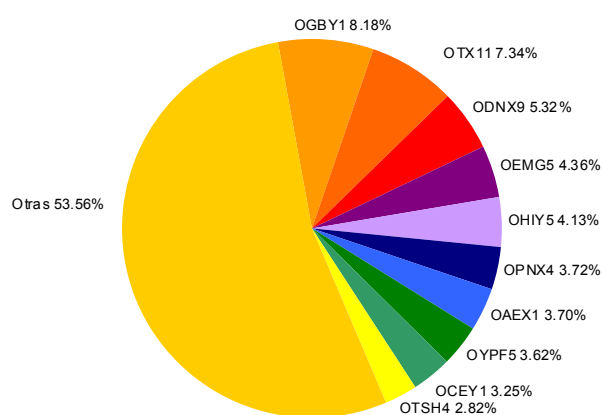

(*) Incluye operaciones en contado y plazo firme de Obligaciones Negociables y cupones. Las mismas se encuentran agrupadas por instrumento.

MERCADO DE CONCURRENCIA y RUEDA CONTINUA^(*)
MENSUAL y ANUAL

Código	Instrumento	Posición Mensual	Volumen Mensual (en \$)	Participación Mensual (%)	Participación Acumulada (%)	Posición Anual	Participación Anual (%)
TNC12	V.D.F. Tinuviel 12 Clase C	1	7,756,147	8.12	8.12	3	5.73
TSDB7	V.D.F. Sucredito 7 Clase B	2	6,438,485	6.74	14.86	9	2.01
CNU13	C.P. Tinuviel Serie 13	3	6,082,641	6.37	21.23	11	1.97
CSUA5	C.P. Sucredito 5	4	5,511,315	5.77	27.00	6	2.57
TCG79	V.D.F. Garbarino 79 Clase C	5	4,505,426	4.72	31.72	22	1.40
TCG80	V.D.F. Garbarino 80 Clase C	6	4,450,839	4.66	36.38	23	1.39
TPFI0	V.D.F. Finansur Personales 10 Clase A	7	3,359,635	3.52	39.90	20	1.42
TMA80	V.D.F. Megabono 80 Clase A	8	3,196,592	3.35	43.24	32	1.00
TBF56	V.D.F. Supervielle Cred. Banex 56 Clase A	9	2,829,324	2.96	46.21	40	0.88
CCNA3	C.P. Centrocard 3	10	2,643,453	2.77	48.97	30	1.17
TBV57	V.D.F. Supervielle Cred. Banex 57 TV	11	2,498,220	2.62	51.59	42	0.78
TLB32	V.D.F. CMR Falabella 32 Clase B	12	2,145,100	2.25	53.84	46	0.67
TMB81	V.D.F. Megabono 81 Clase B	13	2,136,800	2.24	56.07	47	0.67
TDB73	V.D.F. Secubono 73 Clase B	14	2,121,820	2.22	58.30	48	0.66
TPA24	V.D.F. Banco Piano 24 Clase A	15	2,055,660	2.15	60.45	49	0.64
TBF57	V.D.F. Supervielle Cred. 57 T.F. Clase A	16	2,016,800	2.11	62.56	51	0.63
TXA11	V.D.F. Consumax 11 Clase A	17	1,880,683	1.97	64.53	53	0.59
TINC8	V.D.F. Tinuviel 8 Clase C	18	1,839,982	1.93	66.46	33	0.99
TPA23	V.D.F. Banco Piano 23 Clase A	19	1,803,240	1.89	68.34	39	0.91
TDA73	V.D.F. Secubono 73 Clase A	20	1,728,887	1.81	70.15	25	1.34
CICC1	C.P. Sicom Creditos 1	21	1,697,160	1.78	71.93	56	0.53
TUA22	V.D.F. Red Mutual 22 Senior	22	1,679,205	1.76	73.69	57	0.52
TSA68	V.D.F. Tarjeta Shopping 68	23	1,478,480	1.55	75.24	52	0.60
TLEB6	V.D.F. Tarjeta Elebar 6 Clase B	24	1,448,474	1.52	76.75	14	1.72
TUC21	V.D.F. Red Mutual 21 Clase C	25	1,410,655	1.48	78.23	37	0.92
Otros			20,790,682	21.74	100.00		68.29
TOTAL			95,505,705				

Participación Mensual
(10 primeras especies)

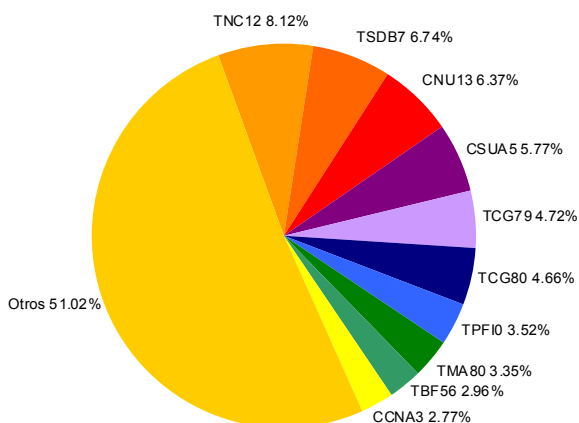

Participación Anual
(10 primeras especies)

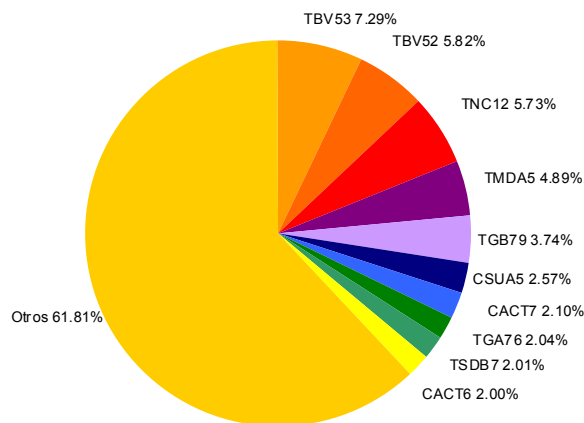

(*) Incluye operaciones en contado y plazo firme de Fideicomisos Financieros. Las mismas se encuentran agrupadas por instrumento.

ALUA - Aluar

Descripción de la compañía		Balance No Consolidado (mill. \$)		30-Sep-11	31-Dic-11
Sector:	Ind. Metalúrgica y Siderúrgica	Activo Corriente	2,865	2,571	
Capital Social (\$):	2,500,000,000	Activo No Corriente	4,946	4,932	
Fecha Cierre Ejercicio:	30 de Junio	Activo Total	7,810	7,503	
Indicadores Bursátiles		Pasivo Corriente	1,206	1,206	
Cotización (\$):	2.65	Pasivo No Corriente	1,243	1,154	
Volumen efectivo prom. diario (\$):	401,083	Pasivo Total	2,449	2,360	
Capitalización (mill. \$):	6,625	Patrimonio Neto	5,361	5,143	
Ponderación en Merval (%):	2.30	Índice de Endeudamiento (%)	45.68	45.89	
Volatilidad - 40 ruedas (%):	28.55	Índice de Solvencia	3.19	3.18	
Cotización / Valor Libro (%):	128.83	Índice de Liquidez	2.38	2.13	
PER (Trailing):	12.12	Estado de Resultados (mill. \$)		30-Sep-11	31-Dic-11
Beta:	0.85	Ingresos de Explotación	1,479	2,704	
Free-Float (último balance)	27.42	Resultado de Explotación	269	458	
		Resultado Ordinario	171	149	
		Result. Final del Periodo.	171	149	
		Resultado/Pat. Neto (ROE) (%):	13.70	10.63	

Cotización (\$) y Volumen últimos 6 meses (mill. \$)

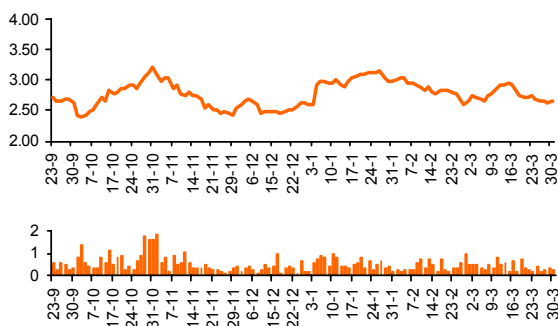

Evolución Resultados Trimestrales Netos (mill. \$)

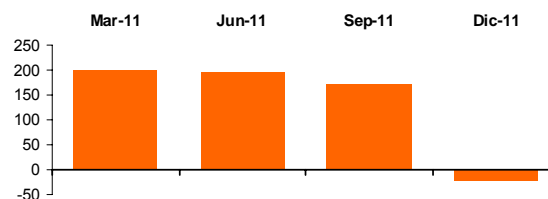

APBR - Petróleo Brasileiro

Descripción de la compañía		Balance No Consolidado (mill. \$)		30-Sep-11	31-Dic-11
Sector:	Industria de Petróleo y Gas	Activo Corriente	269,128	279,728	
Capital Social (\$):	30,115,590,983	Activo No Corriente	1,031,075	1,103,518	
Fecha Cierre Ejercicio:	31 de Diciembre	Activo Total	1,300,203	1,383,247	
Indicadores Bursátiles		Pasivo Corriente	151,236	157,481	
Cotización (\$):	68.60	Pasivo No Corriente	409,223	458,767	
Volumen efectivo prom. diario (\$):	2,392,859	Pasivo Total	560,459	616,248	
Capitalización (mill. \$):	894,852	Patrimonio Neto	739,743	766,999	
Ponderación en Merval (%):	6.54	Índice de Endeudamiento (%)	75.76	80.35	
Volatilidad - 40 ruedas (%):	33.69	Índice de Solvencia	2.32	2.24	
Cotización / Valor Libro (%):	116.67	Índice de Liquidez	1.78	1.78	
PER (Trailing):	11.64	Estado de Resultados (mill. \$)		30-Sep-11	31-Dic-11
Beta:	0.99	Ingresos de Explotación	403,039	563,725	
Free-Float (último balance)	51.68	Resultado de Explotación	135,814	178,315	
		Resultado Ordinario	62,269	76,440	
		Result. Final del Periodo.	63,129	76,909	
		Resultado/Pat. Neto (ROE) (%):	12.15	10.03	

Cotización (\$) y Volumen últimos 6 meses (mill. \$)

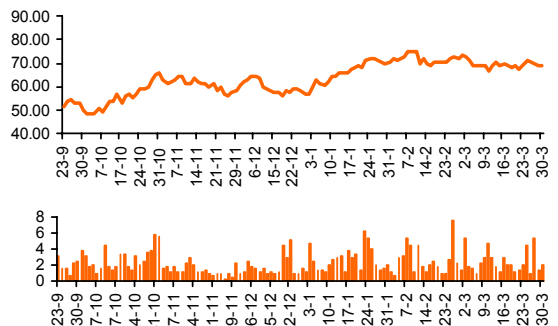

Evolución Resultados Trimestrales Netos (mill. \$)

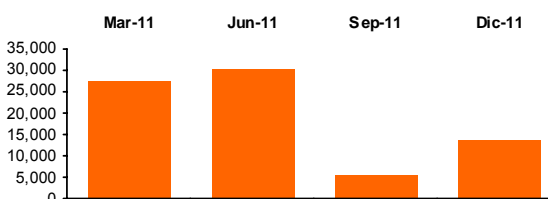

BHIP - Banco Hipotecario

Descripción de la compañía	Balance No Consolidado (mill. \$)	30-Sep-11	31-Dic-11									
Sector:	Bancos	Activo Corriente	-	-								
Capital Social (\$):	1,500,000,000	Activo No Corriente	-	-								
Fecha Cierre Ejercicio:	31 de Diciembre	Activo Total	11,554	11,963								
Indicadores Bursátiles												
Cotización (\$):	1.50	Pasivo Corriente	-	-								
Volumen efectivo prom. diario (\$):	139,780	Pasivo No Corriente	-	-								
Capitalización (mill. \$):	2,250	Pasivo Total	8,472	8,750								
Ponderación en Merval (%):	1.32	Patrimonio Neto	3,082	3,212								
Volatilidad - 40 ruedas (%):	39.01	Índice de Solvencia	1.36	1.37								
Cotización / Valor Libro (%):	70.04	Estado de Resultados (mill. \$)										
PER (Trailing):	8.95	30-Sep-11	31-Dic-11									
Beta:	1.03	Ingresos de Explotación	912	1,353								
Free-Float (último balance)	7.80	Resultado de Explotación	24	141								
Cotización (\$) y Volumen últimos 6 meses (mill. \$)												
Evolución Resultados Trimestrales Netos (mill. \$)												
<table border="1"> <thead> <tr> <th>Resultado</th> <th>30-Sep-11</th> <th>31-Dic-11</th> </tr> </thead> <tbody> <tr> <td>Result. Final del Período.</td> <td>121</td> <td>252</td> </tr> <tr> <td>Resultado/Pat. Neto (ROE) (%)</td> <td>4.83</td> <td>7.83</td> </tr> </tbody> </table>				Resultado	30-Sep-11	31-Dic-11	Result. Final del Período.	121	252	Resultado/Pat. Neto (ROE) (%)	4.83	7.83
Resultado	30-Sep-11	31-Dic-11										
Result. Final del Período.	121	252										
Resultado/Pat. Neto (ROE) (%)	4.83	7.83										

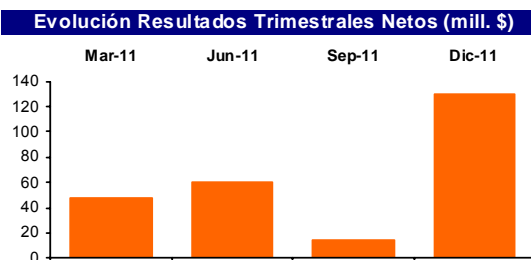
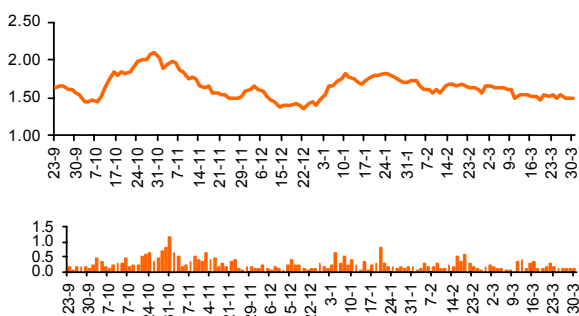

BMA - Banco Macro

Descripción de la compañía	Balance No Consolidado (mill. \$)	30-Sep-11	31-Dic-11									
Sector:	Bancos	Activo Corriente	-	-								
Capital Social (\$):	594,485,000	Activo No Corriente	-	-								
Fecha Cierre Ejercicio:	31 de Diciembre	Activo Total	35,050	38,283								
Indicadores Bursátiles												
Cotización (\$):	10.25	Pasivo Corriente	-	-								
Volumen efectivo prom. diario (\$):	2,880,542	Pasivo No Corriente	-	-								
Capitalización (mill. \$):	6,093	Pasivo Total	30,592	33,564								
Ponderación en Merval (%):	10.50	Patrimonio Neto	4,458	4,720								
Volatilidad - 40 ruedas (%):	37.51	Índice de Solvencia	1.15	1.14								
Cotización / Valor Libro (%):	129.11	Estado de Resultados (mill. \$)										
PER (Trailing):	5.18	30-Sep-11	31-Dic-11									
Beta:	1.11	Ingresos de Explotación	2,904	4,243								
Free-Float (último balance)	60.32	Resultado de Explotación	1,099	1,565								
Cotización (\$) y Volumen últimos 6 meses (mill. \$)												
Evolución Resultados Trimestrales Netos (mill. \$)												
<table border="1"> <thead> <tr> <th>Resultado</th> <th>30-Sep-11</th> <th>31-Dic-11</th> </tr> </thead> <tbody> <tr> <td>Result. Final del Período.</td> <td>830</td> <td>1,176</td> </tr> <tr> <td>Resultado/Pat. Neto (ROE) (%)</td> <td>24.77</td> <td>24.92</td> </tr> </tbody> </table>				Resultado	30-Sep-11	31-Dic-11	Result. Final del Período.	830	1,176	Resultado/Pat. Neto (ROE) (%)	24.77	24.92
Resultado	30-Sep-11	31-Dic-11										
Result. Final del Período.	830	1,176										
Resultado/Pat. Neto (ROE) (%)	24.77	24.92										

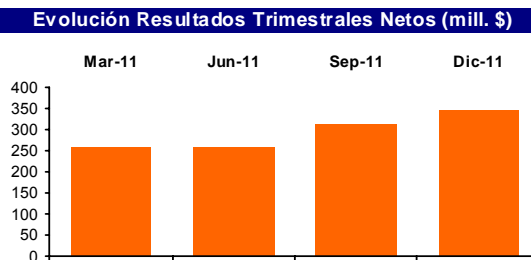
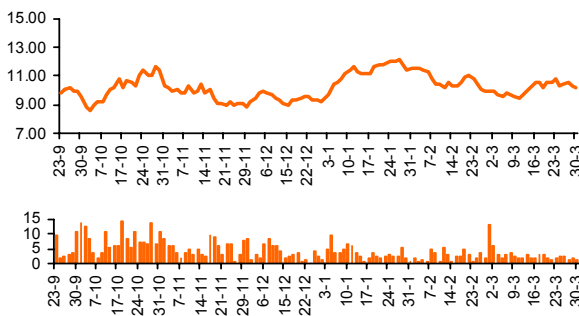

BPAT - Banco Patagonia

Descripción de la compañía		Balance No Consolidado (mill. \$)		30-Sep-11	31-Dic-11
Sector:	Bancos	Activo Corriente	-	-	-
Capital Social (\$):	719,265,000	Activo No Corriente	-	-	-
Fecha Cierre Ejercicio:	31 de Diciembre	Activo Total	15,993	18,561	
Indicadores Bursátiles		Pasivo Corriente	-	-	
Cotización (\$):	3.44	Pasivo No Corriente	-	-	
Volumen efectivo prom. diario (\$):	24,157	Pasivo Total	13,731	16,079	
Capitalización (mill. \$):	2,474	Patrimonio Neto	2,262	2,483	
Ponderación en Merval (%):	1.86	Índice de Solvencia	1.16	1.15	
Volatilidad - 40 ruedas (%):	21.08	Estado de Resultados (mill. \$)			
Cotización / Valor Libro (%):	99.67	Ingresos de Explotación	1,404	2,144	
PER (Trailing):	4.04	Resultado de Explotación	499	844	
Beta:	0.26	Resultado Ordinario	594	963	
Free-Float (último balance)	41.04	Result. Final del Período.	392	612	
		Resultado/Pat. Neto (ROE) (%):	24.25	24.66	

Cotización (\$) y Volumen últimos 6 meses (mill. \$)

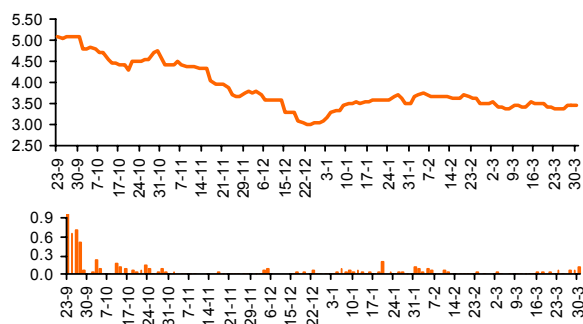

Evolución Resultados Trimestrales Netos (mill. \$)

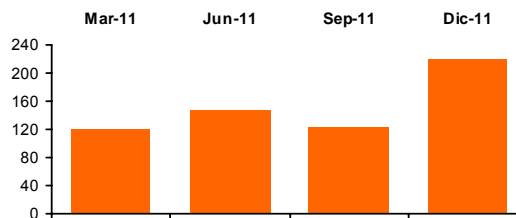

COME - Comercial del Plata

Descripción de la compañía		Balance No Consolidado (mill. \$)		30-Sep-11	31-Dic-11
Sector:	Holding	Activo Corriente	152.85	181.66	
Capital Social (\$):	260,431,000	Activo No Corriente	283.61	346.97	
Fecha Cierre Ejercicio:	31 de Diciembre	Activo Total	436	529	
Indicadores Bursátiles		Pasivo Corriente	1,869	1,910	
Cotización (\$):	0.810	Pasivo No Corriente	6.77	0.91	
Volumen efectivo prom. diario (\$):	955,434	Pasivo Total	1,876	1,910	
Capitalización (mill. \$):	211	Patrimonio Neto	-1,440	-1,382	
Ponderación en Merval (%):	2.16	Índice de Solvencia	0.23	0.28	
Volatilidad - 40 ruedas (%):	58.17	Estado de Resultados (mill. \$)			
Cotización / Valor Libro (%):	-	Ingresos de Explotación	145	218	
PER (Trailing):	-	Resultado de Explotación	145	218	
Beta:	0.90	Resultado Ordinario	-437	-380	
Free-Float (último balance)	77.71	Result. Final del Período.	-437	-380	
		Resultado/Pat. Neto (ROE) (%):	-	-	

Cotización (\$) y Volumen últimos 6 meses (mill. \$)

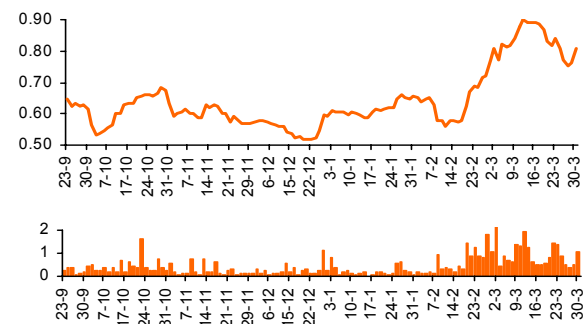

Evolución Resultados Trimestrales Netos (mill. \$)

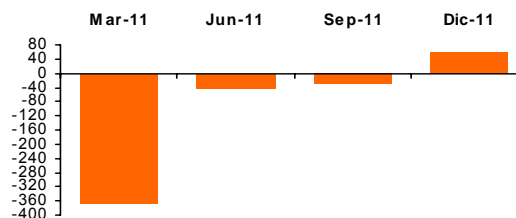

EDN - Edenor

Descripción de la compañía		Balance No Consolidado (mill. \$)	30-Sep-11	31-Dic-11
Sector:	Dra. de Energía Eléctrica	Activo Corriente	1,143	1,075
Capital Social (\$):	897,043,000	Activo No Corriente	4,473	4,292
Fecha Cierre Ejercicio:	31 de Diciembre	Activo Total	5,616	5,367
Indicadores Bursátiles		Pasivo Corriente	1,030	1,076
Cotización (\$):	1.04	Pasivo No Corriente	2,608	2,977
Volumen efectivo prom. diario (\$):	916,624	Pasivo Total	3,638	4,052
Capitalización (mill. \$):	943	Patrimonio Neto	1,978	1,315
Ponderación en Merval (%):	2.04	Índice de Endeudamiento (%)	183.95	308.28
Volatilidad - 40 ruedas (%):	41.01	Índice de Solvencia	1.54	1.32
Cotización / Valor Libro (%):	71.72	Índice de Liquidez	1.11	1.00
PER (Trailing):	-	Estado de Resultados (mill. \$)		
Beta:	1.02	Ingresos de Explotación	1,728	2,281
Free-Float (último balance)	48.77	Resultado de Explotación	867	1,150
Cotización (\$) y Volumen últimos 6 meses (mill. \$)		Resultado Ordinario	-130	-435
		Result. Final del Período.	-130	-435
		Resultado/Pat. Neto (ROE) (%):	-10.18	-33.12

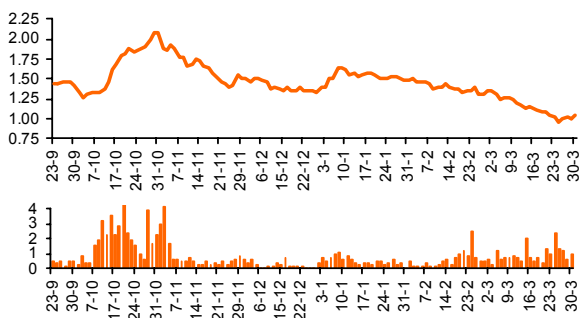

Evolución Resultados Trimestrales Netos (mill. \$)

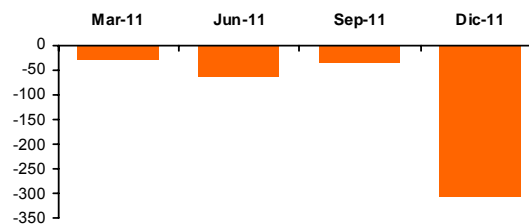

ERAR - Siderar

Descripción de la compañía		Balance No Consolidado (mill. \$)	30-Sep-11	31-Dic-11
Sector:	Ind. Metalúrgica y Siderúrgica	Activo Corriente	5,360	5,074
Capital Social (\$):	4,517,094,023	Activo No Corriente	9,130	9,274
Fecha Cierre Ejercicio:	31 de Diciembre	Activo Total	14,490	14,348
Indicadores Bursátiles		Pasivo Corriente	3,840	3,516
Cotización (\$):	1.74	Pasivo No Corriente	892	936
Volumen efectivo prom. diario (\$):	2,565,967	Pasivo Total	4,732	4,452
Capitalización (mill. \$):	7,860	Patrimonio Neto	9,757	9,896
Ponderación en Merval (%):	5.35	Índice de Endeudamiento (%)	48.50	44.98
Volatilidad - 40 ruedas (%):	36.37	Índice de Solvencia	3.06	3.22
Cotización / Valor Libro (%):	79.42	Índice de Liquidez	1.40	1.44
PER (Trailing):	5.86	Estado de Resultados (mill. \$)		
Beta:	1.01	Ingresos de Explotación	8,924	12,125
Free-Float (último balance)	39.06	Resultado de Explotación	1,861	2,652
Cotización (\$) y Volumen últimos 6 meses (mill. \$)		Resultado Ordinario	1,203	1,341
		Result. Final del Período.	1,203	1,341
		Resultado/Pat. Neto (ROE) (%):	15.65	13.55

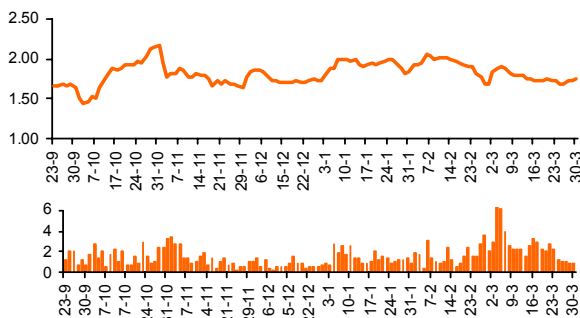

Evolución Resultados Trimestrales Netos (mill. \$)

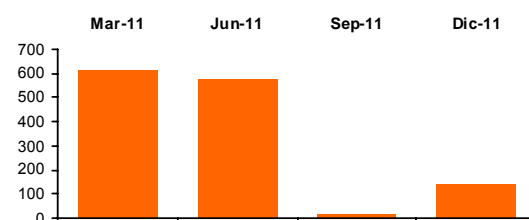

FRAN - BBVA Banco Francés

Descripción de la compañía		Balance No Consolidado (mill. \$)		30-Sep-11	31-Dic-11
Sector:	Bancos	Activo Corriente	-	-	-
Capital Social (\$):	536,878,000	Activo No Corriente	-	-	-
Fecha Cierre Ejercicio:	31 de Diciembre	Activo Total	35,932	38,528	
Indicadores Bursátiles		Pasivo Corriente	-	-	
Cotización (\$):	10.50	Pasivo No Corriente	-	-	
Volumen efectivo prom. diario (\$):	828,444	Pasivo Total	32,562	34,660	
Capitalización (mill. \$):	5,637	Patrimonio Neto	3,370	3,868	
Ponderación en Merval (%):	4.35	Estado de Resultados (mill. \$)		30-Sep-11	31-Dic-11
Volatilidad - 40 ruedas (%):	29.95	Ingresos de Explotación	2,309	3,751	
Cotización / Valor Libro (%):	145.73	Resultado de Explotación	726	386	
PER (Trailing):	5.61	Resultado Ordinario	859	1,524	
Beta:	1.15	Result. Final del Período.	507	1,006	
Free-Float (último balance)	24.03	Resultado/Pat. Neto (ROE) (%):	26.86	26.00	

Cotización (\$) y Volumen últimos 6 meses (mill. \$)

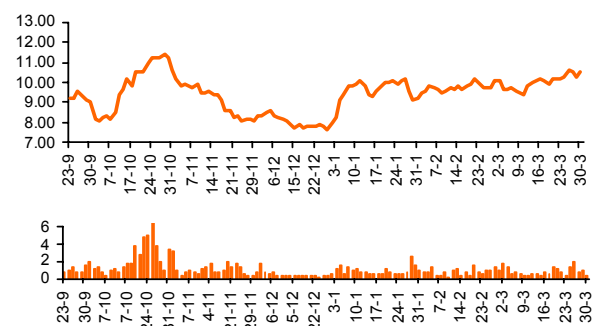

Evolución Resultados Trimestrales Netos (mill. \$)

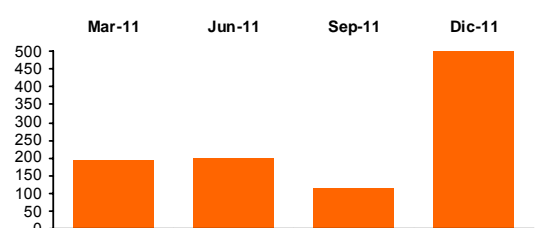

GGAL - Grupo Financiero Galicia

Descripción de la compañía		Balance No Consolidado (mill. \$)		30-Sep-11	31-Dic-11
Sector:	Bancos	Activo Corriente	47	71	
Capital Social (\$):	1,241,407,000	Activo No Corriente	3,356	3,712	
Fecha Cierre Ejercicio:	31 de Diciembre	Activo Total	3,404	3,784	
Indicadores Bursátiles		Pasivo Corriente	91	115	
Cotización (\$):	3.40	Pasivo No Corriente	116	117	
Volumen efectivo prom. diario (\$):	7,405,245	Pasivo Total	207	232	
Capitalización (mill. \$):	3,265	Patrimonio Neto	3,196	3,552	
Ponderación en Merval (%):	22.15	Estado de Resultados (mill. \$)		30-Sep-11	31-Dic-11
Volatilidad - 40 ruedas (%):	41.06	Ingresos de Explotación	786	1,153	
Cotización / Valor Libro (%):	118.84	Resultado de Explotación	786	1,153	
PER (Trailing):	3.81	Resultado Ordinario	752	1,107	
Beta:	1.31	Result. Final del Período.	752	1,107	
Free-Float (último balance)	77.35	Resultado/Pat. Neto (ROE) (%):	29.45	31.17	

Cotización (\$) y Volumen últimos 6 meses (mill. \$)

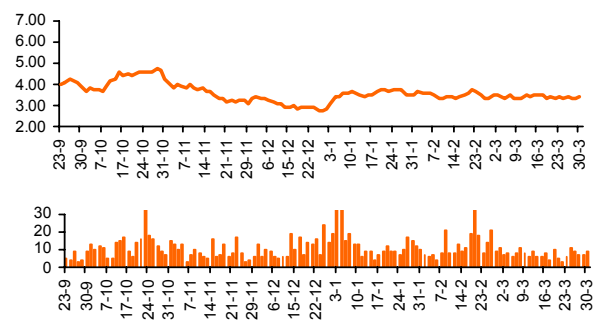

Evolución Resultados Trimestrales Netos (mill. \$)

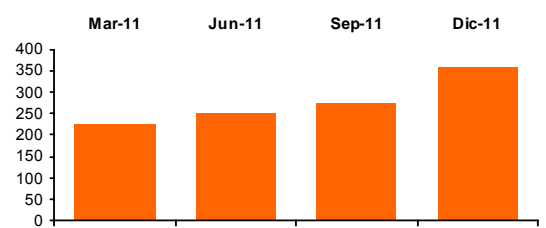

LEDE - Ledesma

Descripción de la compañía		Balance No Consolidado (mill. \$) 31-Ago-11 30-Nov-11	
Sector:	Manuf. de Origen Agropecuario	Activo Corriente	1,136 1,228
Capital Social (\$):	440,000,000	Activo No Corriente	1,497 1,509
Fecha Cierre Ejercicio:	31 de Mayo	Activo Total	2,633 2,736
Indicadores Bursátiles		Pasivo Corriente	1,062 1,171
Cotización (\$):	5.70	Pasivo No Corriente	176 139
Volumen efectivo prom. diario (\$):	237,824	Pasivo Total	1,238 1,311
Capitalización (mill. \$):	2,508	Patrimonio Neto	1,395 1,426
Ponderación en Merval (%):	0.88	Índice de Endeudamiento (%)	88.77 91.94
Volatilidad - 40 ruedas (%):	31.88	Índice de Solvencia	2.13 2.09
Cotización / Valor Libro (%):	175.92	Índice de Liquidez	1.07 1.05
PER (Trailing):	11.29	Estado de Resultados (mill. \$) 31-Ago-11 30-Nov-11	
Beta:	0.80	Ingresos de Explotación	652 1,320
Free-Float (último balance)	9.63	Resultado de Explotación	236 468
Cotización (\$) y Volumen últimos 6 meses (mill. \$)		Resultado Ordinario	47 92
		Result. Final del Período.	47 92
		Resultado/Pat. Neto (ROE) (%):	16.28 15.59

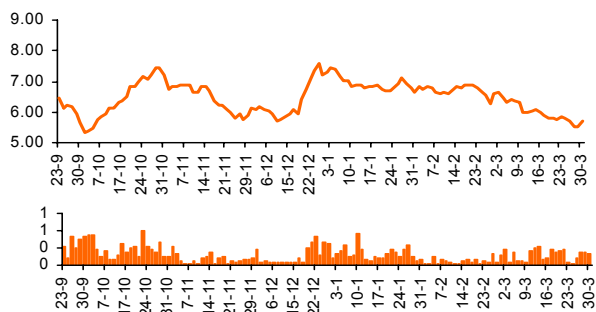

Evolución Resultados Trimestrales Netos (mill. \$)

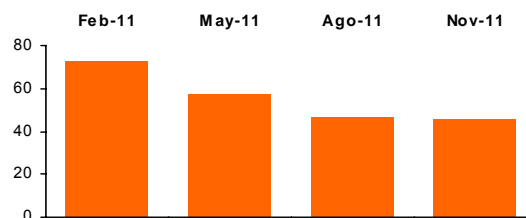

MOLI - Molinos Rio de la Plata

Descripción de la compañía		Balance No Consolidado (mill. \$) 30-Sep-11 31-Dic-11	
Sector:	Alimentos	Activo Corriente	3,911 3,175
Capital Social (\$):	250,448,000	Activo No Corriente	2,896 2,926
Fecha Cierre Ejercicio:	31 de Diciembre	Activo Total	6,807 6,100
Indicadores Bursátiles		Pasivo Corriente	4,617 3,570
Cotización (\$):	23.85	Pasivo No Corriente	738 1,159
Volumen efectivo prom. diario (\$):	477,080	Pasivo Total	5,355 4,730
Capitalización (mill. \$):	5,973	Patrimonio Neto	1,452 1,370
Ponderación en Merval (%):	1.19	Índice de Endeudamiento (%)	368.91 345.12
Volatilidad - 40 ruedas (%):	32.55	Índice de Solvencia	1.27 1.29
Cotización / Valor Libro (%):	435.86	Índice de Liquidez	0.85 0.89
PER (Trailing):	21.53	Estado de Resultados (mill. \$) 30-Sep-11 31-Dic-11	
Beta:	0.76	Ingresos de Explotación	7,389 10,040
Free-Float (último balance)	24.97	Resultado de Explotación	917 1,694
Cotización (\$) y Volumen últimos 6 meses (mill. \$)		Resultado Ordinario	289 277
		Result. Final del Período.	289 277
		Resultado/Pat. Neto (ROE) (%):	25.37 20.24

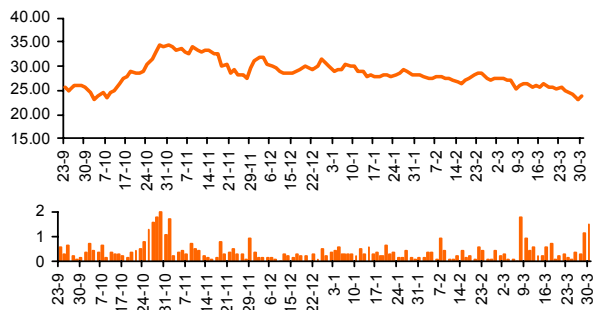

Evolución Resultados Trimestrales Netos (mill. \$)

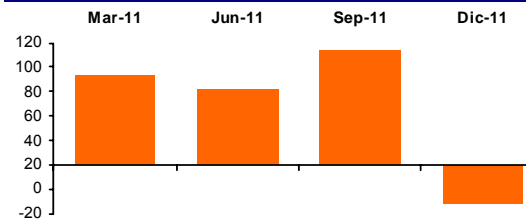

PAMP - Pampa Energía

Descripción de la compañía		Balance No Consolidado (mill. \$)		30-Sep-11	31-Dic-11
Sector:	Holding	Activo Corriente		53	177
Capital Social (\$):	1,314,310,895	Activo No Corriente		3,347	2,544
Fecha Cierre Ejercicio:	31 de Diciembre	Activo Total		3,400	2,720
Indicadores Bursátiles		Pasivo Corriente		296	362
Cotización (\$):	1.77	Pasivo No Corriente		0	0
Volumen efectivo prom. diario (\$):	1,695,987	Pasivo Total		296	362
Capitalización (mill. \$):	2,326	Patrimonio Neto		3,104	2,359
Ponderación en Merval (%):	4.80	Índice de Endeudamiento (%)		9.53	15.33
Volatilidad - 40 ruedas (%):	23.90	Índice de Solvencia		11.50	7.52
Cotización / Valor Libro (%):	98.62	Índice de Liquidez		0.18	0.49
PER (Trailing):	-	Estado de Resultados (mill. \$)		30-Sep-11	31-Dic-11
Beta:	0.70	Ingresos de Explotación		-121	-303
Free-Float (último balance)	77.28	Resultado de Explotación		-121	-303
Cotización (\$) y Volumen últimos 6 meses (mill. \$)		Resultado Ordinario		-183	-931
		Result. Final del Período.		-183	-931
		Resultado/Pat. Neto (ROE) (%)		-4.77	-39.48

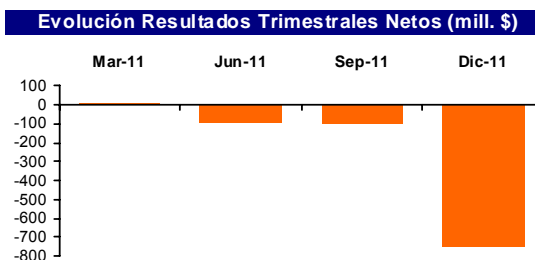
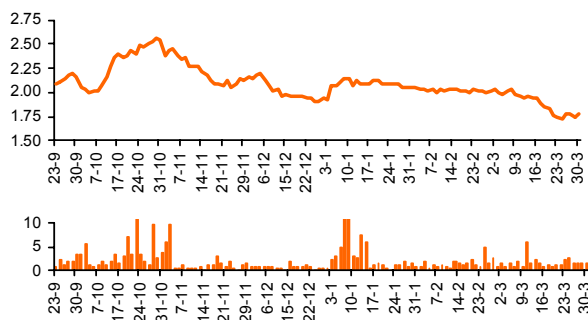

PESA - Petrobras Argentina

Descripción de la compañía		Balance No Consolidado (mill. \$)		30-Sep-11	31-Dic-11
Sector:	Industria de Petróleo y Gas	Activo Corriente		3,924	4,548
Capital Social (\$):	1,010,000,000	Activo No Corriente		12,701	12,919
Fecha Cierre Ejercicio:	31 de Diciembre	Activo Total		16,625	17,467
Indicadores Bursátiles		Pasivo Corriente		2,303	2,674
Cotización (\$):	6.95	Pasivo No Corriente		3,850	4,422
Volumen efectivo prom. diario (\$):	685,723	Pasivo Total		6,153	7,096
Capitalización (mill. \$):	7,017	Patrimonio Neto		10,472	10,371
Ponderación en Merval (%):	2.24	Índice de Endeudamiento (%)		58.76	68.42
Volatilidad - 40 ruedas (%):	36.91	Índice de Solvencia		2.70	2.46
Cotización / Valor Libro (%):	67.66	Índice de Liquidez		1.70	1.70
PER (Trailing):	9.97	Estado de Resultados (mill. \$)		30-Sep-11	31-Dic-11
Beta:	0.76	Ingresos de Explotación		8,101	11,310
Free-Float (último balance)	32.80	Resultado de Explotación		1,803	2,535
Cotización (\$) y Volumen últimos 6 meses (mill. \$)		Resultado Ordinario		792	704
		Result. Final del Período.		792	704
		Resultado/Pat. Neto (ROE) (%)		8.14	6.79

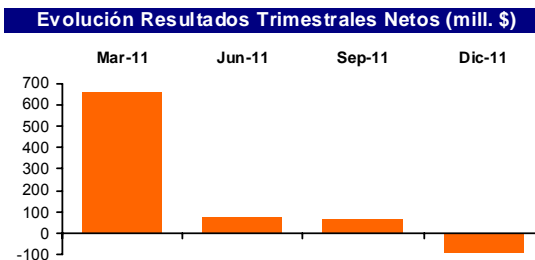
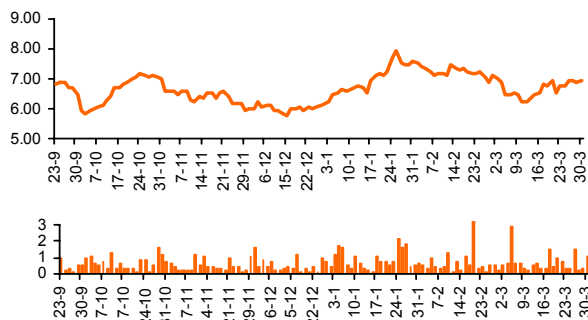

TECO2 - Telecom Argentina

Descripción de la compañía		Balance No Consolidado (mill. \$)	30-Sep-11	31-Dic-11
Sector:	Telecomunicaciones	Activo Corriente	1,442	1,622
Capital Social (\$):	984,000,000	Activo No Corriente	8,332	9,179
Fecha Cierre Ejercicio:	31 de Diciembre	Activo Total	9,774	10,801
Indicadores Bursátiles				
Cotización (\$):	18.60	Pasivo Corriente	1,812	2,114
Volumen efectivo prom. diario (\$):	3,484,059	Pasivo No Corriente	775	901
Capitalización (mill. \$):	18,309	Pasivo Total	2,587	3,015
Ponderación en Merval (%):	8.01	Patrimonio Neto	7,187	7,786
Volatilidad - 40 ruedas (%):	27.02	Índice de Endeudamiento (%)	36.00	38.72
Cotización / Valor Libro (%):	235.16	Índice de Solvencia	3.78	3.58
PER (Trailing):	7.56	Índice de Liquidez	0.80	0.77
Beta:	0.76	Estado de Resultados (mill. \$)		
Free-Float (último balance)	45.26	Ingresos de Explotación	4,556	6,209
Cotización (\$) y Volumen últimos 6 meses (mill. \$)				
		Resultado de Explotación	2,161	2,927
		Resultado Ordinario	1,818	2,422
		Result. Final del Período.	1,818	2,422
		Resultado/Pat. Neto (ROE) (%):	32.42	31.11

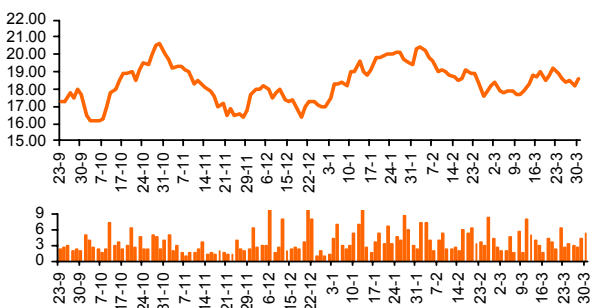

Evolución Resultados Trimestrales Netos (mill. \$)

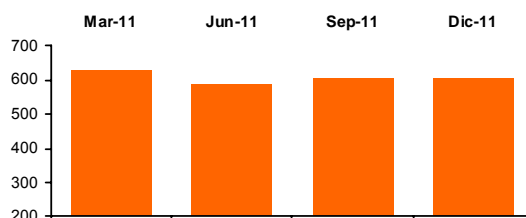

TRAN - Transener

Descripción de la compañía		Balance No Consolidado (mill. \$)	30-Sep-11	31-Dic-11
Sector:	Transporte de Energía Eléctrica	Activo Corriente	283	250
Capital Social (\$):	444,673,795	Activo No Corriente	1,630	1,618
Fecha Cierre Ejercicio:	31 de Diciembre	Activo Total	1,913	1,868
Indicadores Bursátiles				
Cotización (\$):	0.91	Pasivo Corriente	143	129
Volumen efectivo prom. diario (\$):	297,606	Pasivo No Corriente	729	725
Capitalización (mill. \$):	197	Pasivo Total	872	854
Ponderación en Merval (%):	1.31	Patrimonio Neto	1,041	1,014
Volatilidad - 40 ruedas (%):	33.51	Índice de Endeudamiento (%)	83.79	84.17
Cotización / Valor Libro (%):	39.68	Índice de Solvencia	2.19	2.19
PER (Trailing):	-	Índice de Liquidez	1.98	1.94
Beta:	0.89	Estado de Resultados (mill. \$)		
Free-Float (último balance)	47.35	Ingresos de Explotación	376	508
Cotización (\$) y Volumen últimos 6 meses (mill. \$)				
		Resultado de Explotación	117	134
		Resultado Ordinario	-42	-68
		Result. Final del Período.	-42	-68
		Resultado/Pat. Neto (ROE) (%):	2.40	-6.73

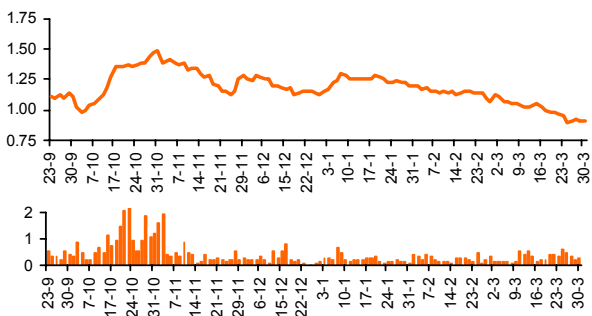

Evolución Resultados Trimestrales Netos (mill. \$)

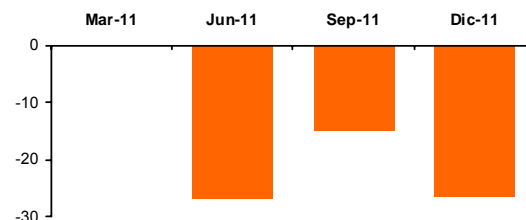

TS - Tenaris

Descripción de la compañía		Balance No Consolidado (mill. \$)		30-Sep-11	31-Dic-11
Sector:	Ind. Metalúrgica y Siderúrgica	Activo Corriente		26,945	27,539
Capital Social (\$):	5,085,162,395	Activo No Corriente		35,922	36,486
Fecha Cierre Ejercicio:	31 de Diciembre	Activo Total		62,867	64,025
Indicadores Bursátiles		Pasivo Corriente		11,006	10,354
Cotización (\$):	99.60	Pasivo No Corriente		5,624	5,544
Volumen efectivo prom. diario (\$):	9,496,306	Pasivo Total		16,630	15,898
Capitalización (mill. \$):	117,581	Patrimonio Neto		46,237	48,127
Ponderación en Merval (%):	19.66	Índice de Endeudamiento (%)		35.97	33.03
Volatilidad - 40 ruedas (%):	34.86	Índice de Solvencia		3.78	4.03
Cotización / Valor Libro (%):	244.31	Índice de Liquidez		2.45	2.66
PER (Trailing):	19.21	Estado de Resultados (mill. \$)		30-Sep-11	31-Dic-11
Beta:	1.13	Ingresos de Explotación		30,386	42,956
Free-Float (último balance)	39.55	Resultado de Explotación		5,634	8,162
Cotización (\$) y Volumen últimos 6 meses (mill. \$)		Resultado Ordinario		4,184	6,120
		Result. Final del Período.		4,184	6,120
		Resultado/Pat. Neto (ROE) (%)		11.84	12.72

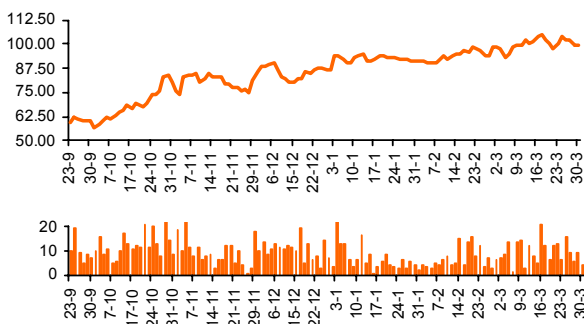

Evolución Resultados Trimestrales Netos (mill. \$)

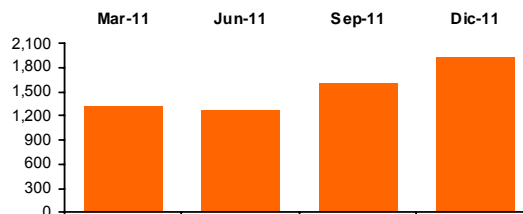

YPFD - YPF

Descripción de la compañía		Balance No Consolidado (mill. \$)		30-Sep-11	31-Dic-11
Sector:	Petróleo	Activo Corriente		13,332	11,707
Capital Social (\$):	3,933,000,000	Activo No Corriente		37,052	41,388
Fecha Cierre Ejercicio:	31 de Diciembre	Activo Total		50,384	53,095
Indicadores Bursátiles		Pasivo Corriente		17,279	20,418
Cotización (\$):	147.00	Pasivo No Corriente		12,342	13,942
Volumen efectivo prom. diario (\$):	5,036,697	Pasivo Total		29,621	34,360
Capitalización (mill. \$):	57,817	Patrimonio Neto		20,763	18,735
Ponderación en Merval (%):	3.35	Índice de Endeudamiento (%)		142.66	183.40
Volatilidad - 40 ruedas (%):	78.15	Índice de Solvencia		1.70	1.55
Cotización / Valor Libro (%):	308.60	Índice de Liquidez		0.77	0.57
PER (Trailing):	10.92	Estado de Resultados (mill. \$)		30-Sep-11	31-Dic-11
Beta:	0.80	Ingresos de Explotación		37,637	51,307
Free-Float (último balance)	17.24	Resultado de Explotación		10,172	12,904
Cotización (\$) y Volumen últimos 6 meses (mill. \$)		Resultado Ordinario		4,506	5,296
		Result. Final del Período.		4,506	5,296
		Resultado/Pat. Neto (ROE) (%)		27.53	28.27

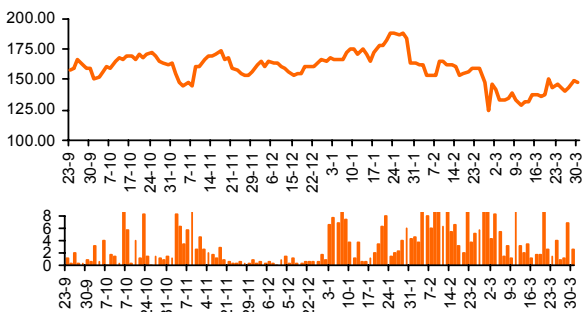

Evolución Resultados Trimestrales Netos (mill. \$)

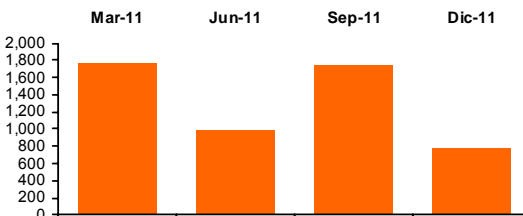

BONOS CORTOS EN PESOS

AE14 - BONAR en \$ BADLAR + 275 pbs. - Vto. 2014

Datos al:	30-Mar-12
Cotización (\$ c/100 VR.):	104.75
TIR (% efectiva anual):	15.05
Duration Modificada:	1.46
Valor Técnico (\$ c/100 VN.):	103.16
Valor Residual (%):	100.00
Paridad (%):	101.54
Volatilidad - 40 ruedas (%):	3.21
Volumen efectivo prom. diario (mill. \$):	7.58
Presencia Bursátil MC (%):	3.71
Ponderación Índice Bonos IAMC (%):	9.832

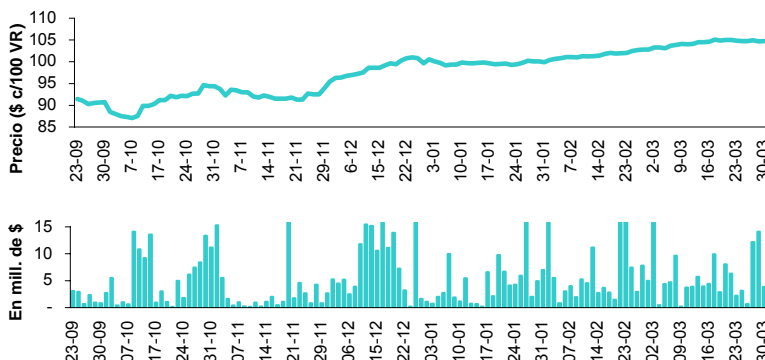

AJ12 - BONAR V en \$ 10.5% - Vto. 2012

Datos al:	30-Mar-12
Cotización (\$ c/100 VR.):	103.05
TIR (% efectiva anual):	12.80
Duration Modificada:	0.16
Valor Técnico (\$ c/100 VN.):	103.41
Valor Residual (%):	100.00
Paridad (%):	99.65
Volatilidad - 40 ruedas (%):	-
Volumen efectivo prom. diario (mill. \$):	0.90
Presencia Bursátil MC (%):	0.44
Ponderación Índice Bonos IAMC (%):	1.217

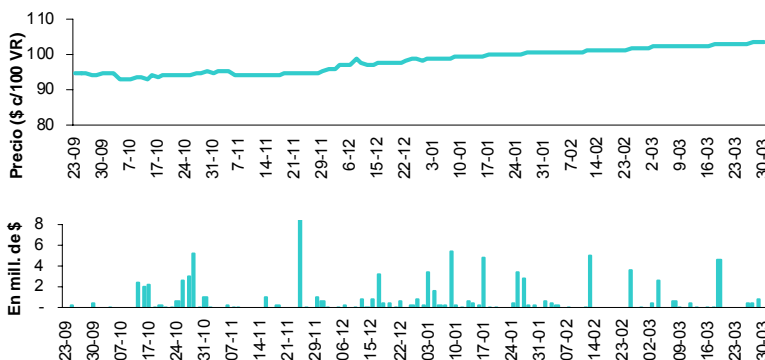

AS15 - BONAR en \$ BADLAR + 300 pbs. - Vto. 2015

Datos al:	30-Mar-12
Cotización (\$ c/100 VR.):	127.55
TIR (% efectiva anual):	15.22
Duration Modificada:	1.70
Valor Técnico (\$ c/100 VN.):	124.84
Valor Residual (%):	100.00
Paridad (%):	102.17
Volatilidad - 40 ruedas (%):	4.36
Volumen efectivo prom. diario (mill. \$):	4.14
Presencia Bursátil MC (%):	2.03
Ponderación Índice Bonos IAMC (%):	5.002

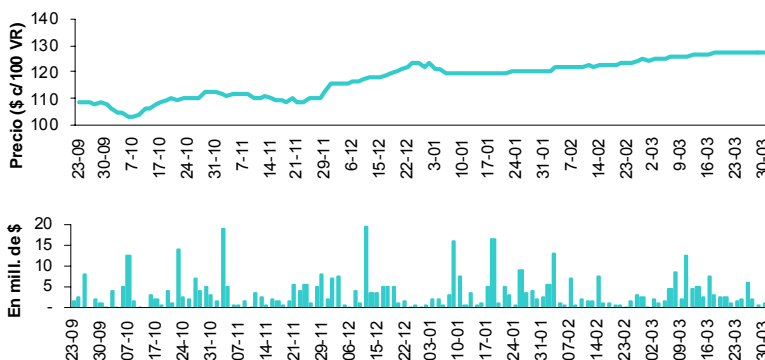

BONOS CORTOS EN PESOS (cont.)

PR12 - Bono de Consolidación en \$ 4ta. Serie 2% - Vto. 2016

Datos al: 30-Mar-12

Cotización y Volumen (últimos 6 meses)

Cotización (\$ c/100 VR.):	288.75
TIR (% , efectiva anual):	7.74
Duration Modificada:	1.72
Valor Técnico (\$ c/100 VN.):	117.78
Valor Residual (%):	37.00
Paridad (%):	90.71
Volatilidad - 40 ruedas (%):	4.86
Volumen efectivo prom. diario (mill. \$):	0.73
Presencia Bursátil MC (%):	0.36
Ponderación Índice Bonos IAMC (%):	1.915

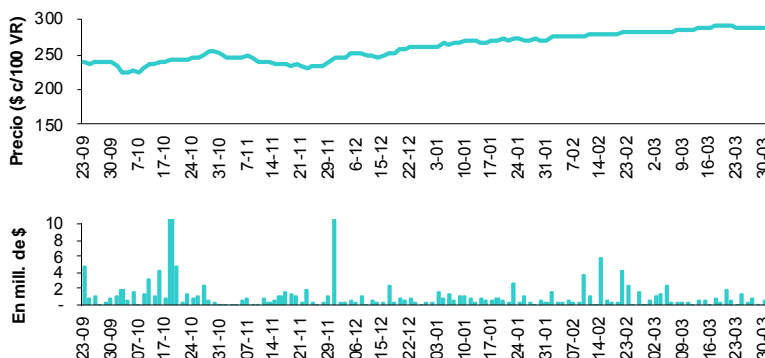

PRE9 - Bono de Consolidación Previsional en \$ 4ta. Serie 2% - Vto. 2014

Datos al: 30-Mar-12

Cotización y Volumen (últimos 6 meses)

Cotización (\$ c/100 VR.):	210.25
TIR (% , efectiva anual):	5.83
Duration Modificada:	1.00
Valor Técnico (\$ c/100 VN.):	76.85
Valor Residual (%):	35.20
Paridad (%):	96.30
Volatilidad - 40 ruedas (%):	5.66
Volumen efectivo prom. diario (mill. \$):	0.52
Presencia Bursátil MC (%):	0.25
Ponderación Índice Bonos IAMC (%):	0.931

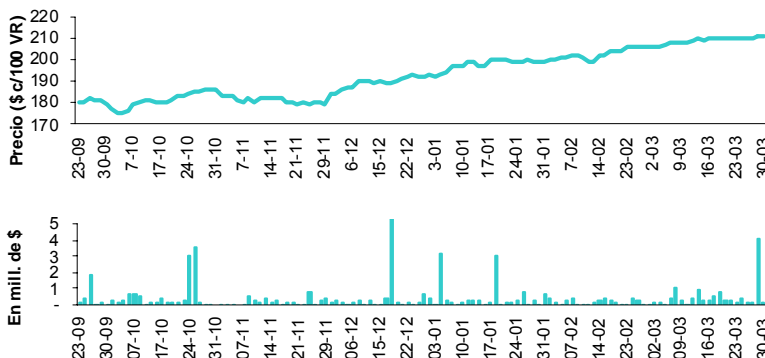

RS14 - BODEN en \$ 2% - Vto. 2014

Datos al: 30-Mar-12

Cotización y Volumen (últimos 6 meses)

Cotización (\$ c/100 VR.):	182.50
TIR (% , efectiva anual):	6.77
Duration Modificada:	1.37
Valor Técnico (\$ c/100 VN.):	121.83
Valor Residual (%):	62.50
Paridad (%):	93.62
Volatilidad - 40 ruedas (%):	5.37
Volumen efectivo prom. diario (mill. \$):	1.28
Presencia Bursátil MC (%):	0.63
Ponderación Índice Bonos IAMC (%):	2.544

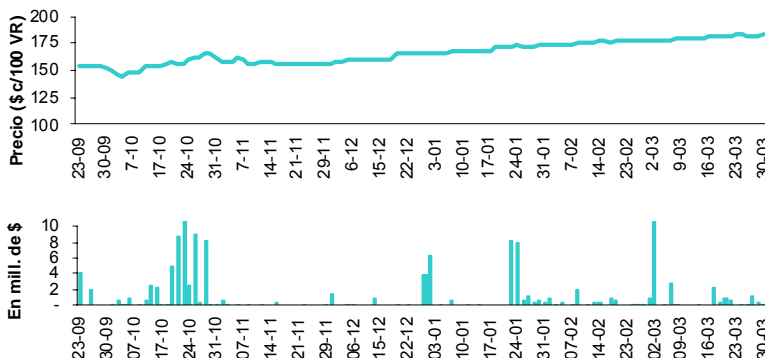

BONOS CORTOS EN PESOS (cont.)

NF18 - BOGAR 2018 en \$ 2%

Datos al: 30-Mar-12

Cotización y Volumen (últimos 6 meses)

Cotización (\$ c/100 VR.):	233.60
TIR (% efectiva anual):	10.69
Duration Modificada:	2.86
Valor Técnico (\$ c/100 VN.):	180.19
Valor Residual (%):	60.40
Paridad (%):	78.30
Volatilidad - 40 ruedas (%):	8.85
Volumen efectivo prom. diario (mill. \$):	6.06
Presencia Bursátil MC (%):	2.97
Ponderación Índice Bonos IAMC (%):	17.479

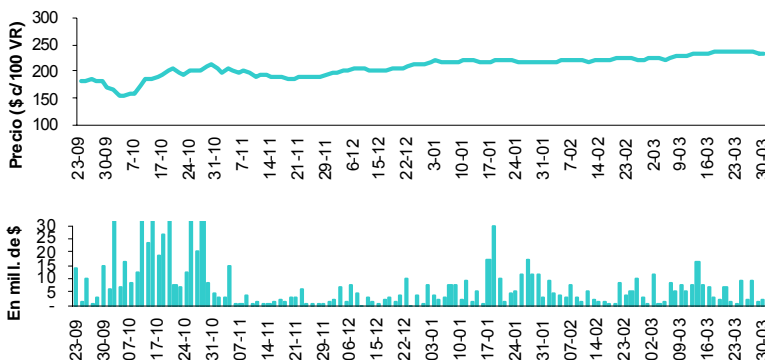

PR14 - Bono de Consolidación \$ 7ma. Serie 7% - Vto. 2016

Datos al: 30-Mar-12

Cotización y Volumen (últimos 6 meses)

Cotización (\$ c/100 VR.):	92.00
TIR (% efectiva anual):	16.67
Duration Modificada:	2.65
Valor Técnico (\$ c/100 VN.):	100.18
Valor Residual (%):	100.00
Paridad (%):	91.84
Volatilidad - 40 ruedas (%):	7.43
Volumen efectivo prom. diario (mill. \$):	2.11
Presencia Bursátil MC (%):	1.03
Ponderación Índice Bonos IAMC (%):	1.912

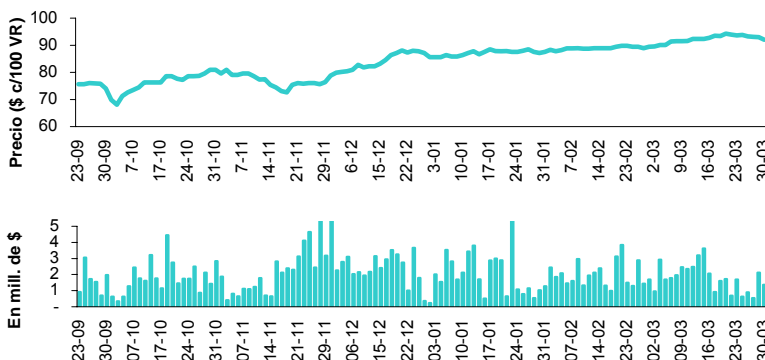

BONOS CORTOS EN DÓLARES

AS13 - BONAR VII en u\$s 7% - Vto. 2013

Datos al: 30-Mar-12

Cotización y Volumen (últimos 6 meses)

Cotización (\$ c/100 VR.):	529.00
TIR (% efectiva anual):	-6.24
Duration Modificada:	1.40
Valor Técnico (u\$s c/100 VN.):	100.53
Valor Residual (%):	100.00
Paridad (%):	120.15
Volatilidad - 40 ruedas (%):	7.55
Volumen efectivo prom. diario (mill. \$):	5.58
Presencia Bursátil MC (%):	2.73
Ponderación Índice Bonos IAMC (%):	2.476

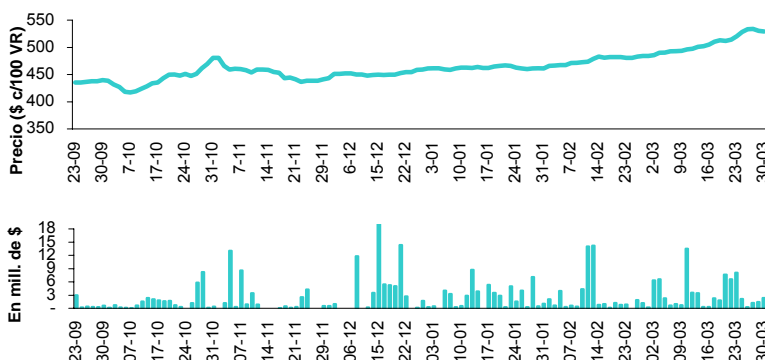

BONOS CORTOS EN DÓLARES (Cont.)

RA13 - BODEN en u\$s Cupón Variable 1ra. Serie - Vto. 2013

Datos al: 30-Mar-12

Cotización y Volumen (últimos 6 meses)

Cotización (\$ c/100 VR.):	507.00
TIR (% efectiva anual):	-21.27
Duration Modificada:	0.69
Valor Técnico (u\$s c/100 VN.):	25.05
Valor Residual (%):	25.00
Paridad (%):	115.53
Volatilidad - 40 ruedas (%):	7.61
Volumen efectivo prom. diario (mill. \$):	2.92
Presencia Bursátil MC (%):	1.43
Ponderación Índice Bonos IAMC (%):	0.414

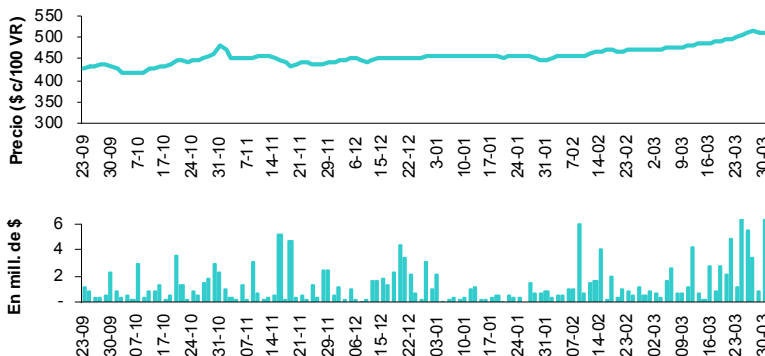

RG12 - BODEN en u\$s Cupón Variable 1ra. Serie - Vto. 2012

Datos al: 30-Mar-12

Cotización y Volumen (últimos 6 meses)

Cotización (\$ c/100 VR.):	513.00
TIR (% efectiva anual):	-38.44
Duration Modificada:	0.39
Valor Técnico (u\$s c/100 VN.):	12.52
Valor Residual (%):	12.50
Paridad (%):	116.96
Volatilidad - 40 ruedas (%):	8.75
Volumen efectivo prom. diario (mill. \$):	15.46
Presencia Bursátil MC (%):	7.57
Ponderación Índice Bonos IAMC (%):	7.561

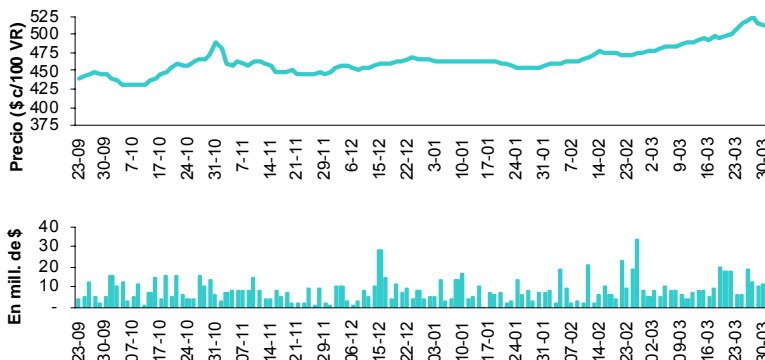

BONOS LARGOS EN PESOS

DICP - DISCOUNT en \$ Step Up - Vto. 2033

Datos al: 30-Mar-12

Cotización y Volumen (últimos 6 meses)

Cotización (\$ c/100 VR.):	132.00
TIR (% efectiva anual):	12.89
Duration Modificada:	8.07
Valor Técnico (\$ c/100 VN.):	251.90
Valor Residual (%):	100.00
Paridad (%):	52.40
Volatilidad - 40 ruedas (%):	14.56
Volumen efectivo prom. diario (mill. \$):	2.86
Presencia Bursátil MC (%):	1.40
Ponderación Índice Bonos IAMC (%):	9.724

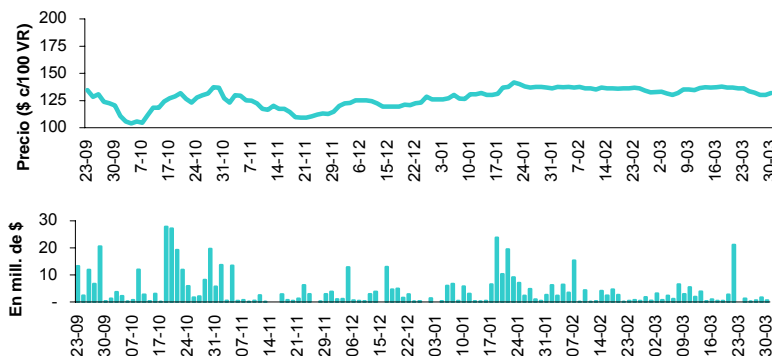

BONOS LARGOS EN PESOS (cont.)

PARP - PAR en \$ Step Up - Vto. 2038

Datos al:	30-Mar-12
Cotización (\$ c/100 VR.):	44.00
TIR (% efectiva anual):	11.37
Duration Modificada:	13.30
Valor Técnico (\$ c/100 VN.):	203.26
Valor Residual (%):	100.00
Paridad (%):	21.65
Volatilidad - 40 ruedas (%):	24.24
Volumen efectivo prom. diario (mill. \$):	0.41
Presencia Bursátil MC (%):	0.20
Ponderación Índice Bonos IAMC (%):	5.367

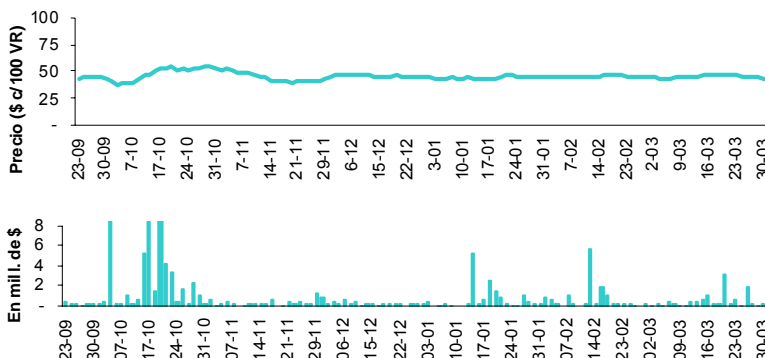

PR13 - Bono de Consolidación en \$ 6ta. Serie 2% - Vto. 2024

Datos al:	30-Mar-12
Cotización (\$ c/100 VR.):	103.90
TIR (% efectiva anual):	16.69
Duration Modificada:	5.46
Valor Técnico (\$ c/100 VN.):	237.02
Valor Residual (%):	100.00
Paridad (%):	43.84
Volatilidad - 40 ruedas (%):	11.63
Volumen efectivo prom. diario (mill. \$):	3.96
Presencia Bursátil MC (%):	1.94
Ponderación Índice Bonos IAMC (%):	3.219

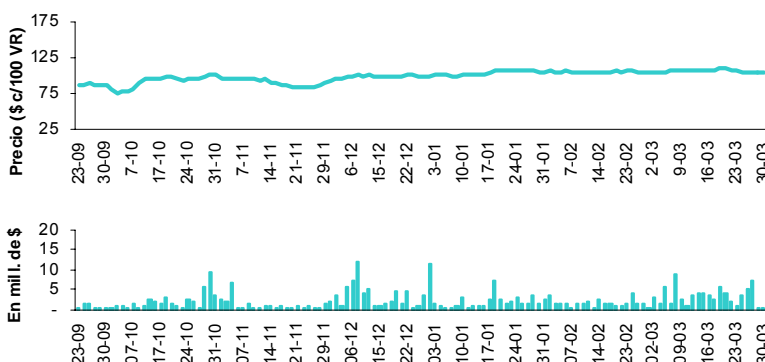

BONOS LARGOS EN DÓLARES

AA17 - BONAR X en U\$S 7% - Vto. 2017

Datos al:	30-Mar-12
Cotización (\$ c/100 VR.):	461.75
TIR (% efectiva anual):	6.61
Duration Modificada:	4.00
Valor Técnico (u\$s c/100 VN.):	103.34
Valor Residual (%):	100.00
Paridad (%):	102.01
Volatilidad - 40 ruedas (%):	12.39
Volumen efectivo prom. diario (mill. \$):	32.70
Presencia Bursátil MC (%):	16.02
Ponderación Índice Bonos IAMC (%):	9.181

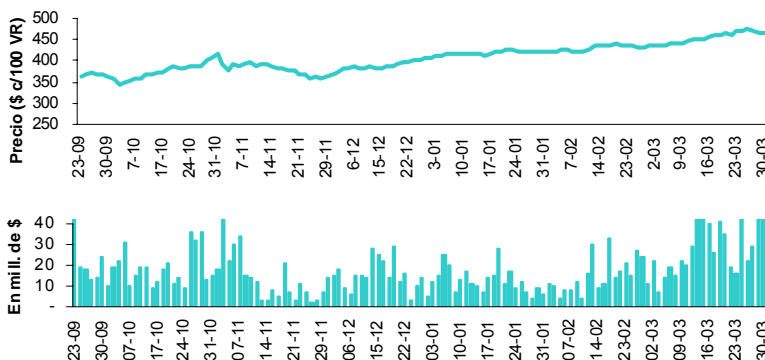

BONOS LARGOS EN DÓLARES (cont.)

PARA - PAR en U\$S Step Up Vto. 2038 Ley Arg.

Datos al:	30-Mar-12
Cotización (\$ c/100 VR.):	169.00
TIR (% efectiva anual):	10.54
Duration Modificada:	11.76
Valor Técnico (u\$ c/100 VN.):	100.06
Valor Residual (%):	100.00
Paridad (%):	38.56
Volatilidad - 40 ruedas (%):	12.24
Volumen efectivo prom. diario (mill. \$):	1.01
Presencia Bursátil MC (%):	0.49
Ponderación Índice Bonos IAMC (%):	0.401

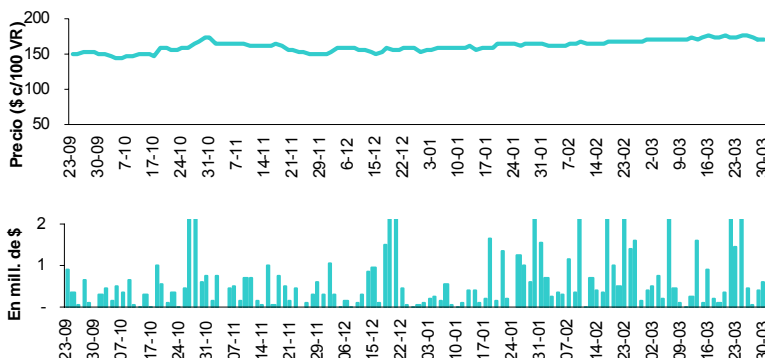

RO15 - BODEN en U\$S 7% - Vto. 2015

Datos al:	30-Mar-12
Cotización (\$ c/100 VR.):	487.75
TIR (% efectiva anual):	3.57
Duration Modificada:	3.07
Valor Técnico (u\$ c/100 VN.):	100.12
Valor Residual (%):	100.00
Paridad (%):	111.23
Volatilidad - 40 ruedas (%):	10.27
Volumen efectivo prom. diario (mill. \$):	43.46
Presencia Bursátil MC (%):	21.29
Ponderación Índice Bonos IAMC (%):	20.402

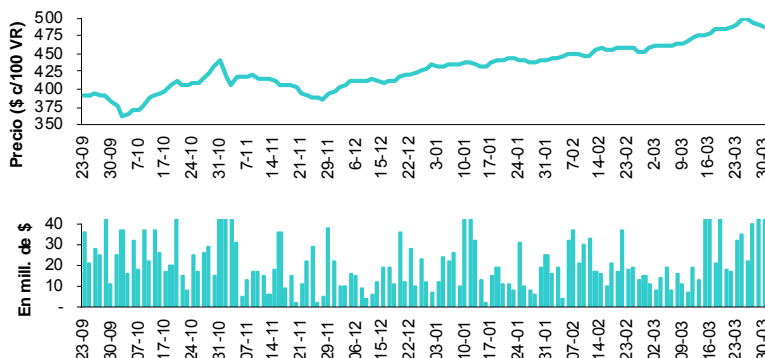

DIA0 - DISCOUNT en U\$S Step Up Ley Arg.- Canje 2010 - Vto. 2033

Datos al:	30-Mar-12
Cotización (\$ c/100 VR.):	484.00
TIR (% efectiva anual):	10.97
Duration Modificada:	8.15
Valor Técnico (u\$ c/100 VN.):	135.50
Valor Residual (%):	100.00
Paridad (%):	81.55
Volatilidad - 40 ruedas (%):	-
Volumen efectivo prom. diario (mill. \$):	0.31
Presencia Bursátil MC (%):	0.15
Ponderación Índice Bonos IAMC (%):	0.365

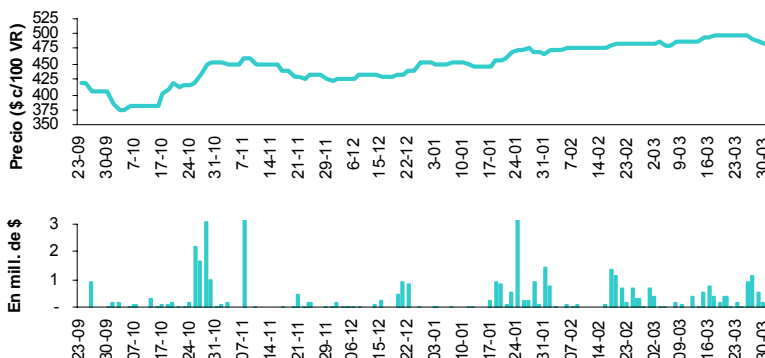

Nota: la metodología del Índice de Bonos IAMC puede consultarse en http://www.iamc.sba.com.ar/indice_de_bonos_iamc/metodologia/