

INFORME MENSUAL DICIEMBRE 2011

ÍNDICE

Equipo IAMC

Director General:

Pablo M. Aldazabal

Directora Ejecutiva:

Lic. Mónica Erpen

Sector Economía:

Lic. Ramiro Tosi

Lic. Mario Maydana

Act. Cecilia Piscitelli

Sector Sistemas:

An. María M. Rodríguez Míguez

Lic. Rosa Santantonio

Fernando Berástegui

Asistentes:

Mariana Casas

Lic. Alberto Pascual

Adriana Vidoni

**Instituto Argentino de
Mercado de Capitales
(IAMC)**

25 de Mayo 359/67 - 8º piso
(C1002ABG) Buenos Aires
Argentina

Tel.: 4316-6042/6036

Fax: 4316-6034

iamc@iamc.sba.com.ar

www.iamc.sba.com.ar

Datos de la publicación:

Año XIV

Número 178

Registro Propiedad Intelectual:

188891

Director de Publicación:

Pablo M. Aldazabal

Propietario:

Mercado de Valores de
Buenos Aires S.A. (MERVAL)

Informe Bursátil

Hechos destacados del mes	1
Evolución de Índices, Curva de rendimientos, Volúmenes negociados y Capitalización Bursátil	2
Rendimientos mensuales de acciones y bonos	5
Volúmenes negociados por instrumento	6
Dividendos en efectivo y otras acciones corporativas del mes	7
Servicios de amortización y renta de títulos públicos del mes	8
Capitalización bursátil por Sector	9
<i>Free Float</i> por Sector y por Empresa	10
Financiamiento a través del Mercado de Capitales	11
Indicadores Bursátiles de Argentina	12
Mercados Internacionales: bolsas, tipos de cambio y <i>commodities</i>	13

Inversores Institucionales

Composición de la cartera del FGS	14
Composición de la Cartera de los FCI	15

Informe Macroeconómico

Hechos destacados del mes	16
Sector fiscal e Industria manufacturera	16
Nivel de actividad, Ventas minoristas y Construcción	17
Índices de precios y Sector externo	18
Tipos de cambio e Intervención del BCRA	19
Depósitos por Tipo y Moneda	20
Préstamos, Reservas internacionales y Base monetaria	21
Tasas de interés	22

Resumen de Indicadores macroeconómicos

Argentina	23
Estados Unidos y Eurozona	24

Anexos Estadísticos

Resumen de Acciones: precios y volúmenes por especie	26
Resumen de Títulos Públicos: precios y volúmenes por especie	27
Presencia Bursátil por Instrumento	28
Análisis de Acciones (Panel Merval)	34
Análisis de Títulos Públicos (Índice de Bonos IAMC)	43

HECHOS DESTACADOS DICIEMBRE 2011

- En diciembre de 2011, el Índice Merval registró una baja de 3,9% medido en pesos, logrando recortar una pérdida que llegó al 6,3% el 19-12-11. En cuanto al Índice M.AR, bajó 4,5%, también medido en pesos. En dólares, tanto el Merval como el M.AR registraron caídas: 4,4% y 5%, respectivamente. De este modo, el Índice Merval medido en pesos, acumuló una disminución de 30,1% durante el año 2011 (-35,4% en dólares). Esta última fue la segunda mayor caída luego del año 2008, cuando el Merval retrocedió 49,8% en pesos. En cuanto al Índice M.AR observó una reducción del 35,77% durante 2011 (-40,6% medido en dólares).
- El Índice de Bonos IAMC, medido en pesos, registró una variación positiva mensual de 7,3%, con aumentos en todos sus sub-índices. El Sub-Índice Corto en dólares aumentó 4,1%, en tanto que el Largo en dólares se incrementó 9,8%. En cuanto al Sub-Índice Corto en pesos experimentó un alza de 7,5%, mientras que el Sub-Índice de Bonos Largo en pesos subió 4,3%. En el año, el Índice de Bonos IAMC registró una variación acumulada en pesos positiva de 5,15%, mientras que medido en dólares, el Índice experimentó un retroceso de 2,8%.
- El volumen total negociado durante diciembre sumó \$15.536 millones, lo que implicó una baja de 10,6% respecto al valor de noviembre. En la comparación interanual, el volumen efectivo experimentó una disminución de 6% (aunque en diciembre de 2010 hubo 2 ruedas bursátiles más). El volumen acumulado durante el año 2011 (con un total de 245 ruedas) totalizó \$207.805 millones, incrementándose 17% respecto del total del año 2010.
- El volumen promedio diario operado en acciones durante diciembre fue de \$39 millones, marcando un retroceso de 5,2% respecto al mes previo. Respecto de diciembre de 2010, el volumen promedio diario de acciones bajó un 58,3%.
- En diciembre, el volumen promedio diario de títulos públicos sumó \$537,8 millones. Esta cifra representó un aumento mensual del 7,8%. Con respecto al mismo mes de 2010, el promedio diario subió 17,5%.
- En diciembre de 2011, 11 de las 25 acciones con mayor negociación registraron alzas de precios, mientras que 13 cayeron y una permaneció sin cambios (STD). Las tres acciones con las mayores subas fueron Ledesma (LEDE, +19,7%), Mirgor (MIRG, +5,5%) y Petrobras Argentina (PESA, +3,3%). Entre las acciones con las mayores caídas de precios se destacaron: Grupo Clarín (GCLA, -22,9%), Grupo Financiero Galicia (GGAL, -13,1%) y Pampa Energía (PAMP, -9,7%).
- De los 25 títulos públicos más negociados durante diciembre, sólo 1 registró un retroceso en su precio: el DIYO, con una baja de 10,2%. Entre los bonos que subieron, 11 experimentaron un alza mensual superior a la del Índice de Bonos IAMC (+7,3%). Al igual que en los meses anteriores, las unidades vinculadas al PIB estuvieron entre las de mejor desempeño, siendo dos de las tres con mayor aumento mensual. Específicamente, las tres especies con las mayores alzas fueron: TVPP (+19,8%), RO15 (+16,9%) y TVPY (+16,5%).
- Al 29/12/2011, la capitalización bursátil de las empresas domésticas sumaba \$187.567 millones, mientras que la medición en dólares totalizaba U\$S 43.671 millones. Medida en pesos, la capitalización de las empresas domésticas bajó 1,1% respecto a fin de noviembre, y un 26,1% respecto de fin de 2010.

ÍNDICES BURSÁTILES

Mes	Índice Merval							
	Medido en Pesos				Medido en Dólares			
	Valor	m/m	a/a	2011	Valor	m/m	a/a	2011
Dic-11	2,462.63	-3.9%	-30.1%	-30.1%	571.71	-4.4%	-35.4%	-35.4%

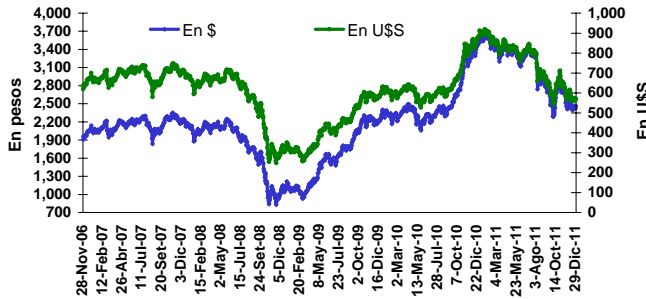

Mes	Volatilidad del Índice Merval						
	Nivel actual y períodos previos (fdp)				Variaciones en p.p		
	Valor	1m	6m	12m	1m	6m	12m
Dic-11	34.2%	40.9%	17.4%	28.5%	-6.8	16.8	5.7

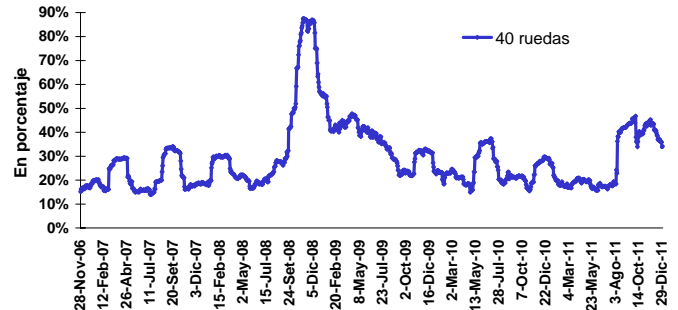

Mes	Índice M.AR							
	Medido en Pesos				Medido en Dólares			
	Valor	m/m	a/a	2011	Valor	m/m	a/a	2011
Dic-11	1,904.29	-4.5%	-35.8%	-35.8%	442.09	-5.0%	-40.7%	-40.7%

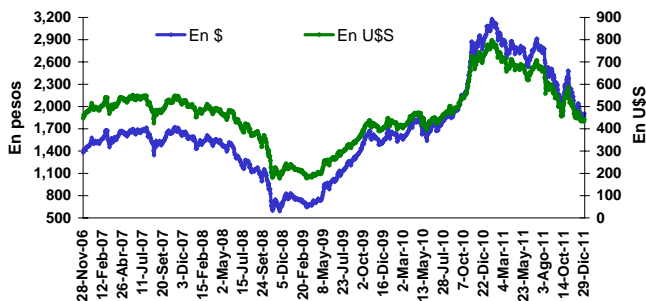

Mes	Volatilidad del Índice M.AR						
	Nivel actual y períodos previos (fdp)				Variaciones en p.p		
	Valor	1m	6m	12m	1m	6m	12m
Dic-11	31.9%	39.5%	18.8%	32.1%	-7.6	13.1	-0.2

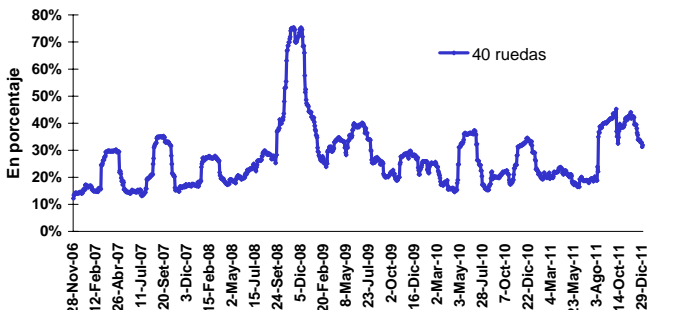

Mes	Índice de Bonos IAMC							
	Medido en Pesos				Medido en Dólares			
	Valor	m/m	a/a	2011	Valor	m/m	a/a	2011
Dic-11	1,327	7.3%	5.2%	5.2%	308.28	6.8%	-2.8%	-2.8%

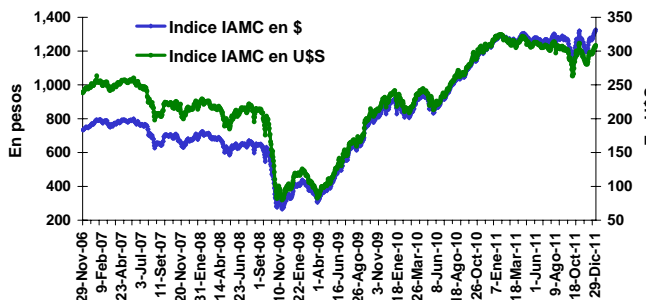

Mes	Volatilidad del Índice de Bonos IAMC						
	Nivel actual y períodos previos (fdp)				Variaciones en p.p		
	Valor	1m	6m	12m	1m	6m	12m
Dic-11	0.0%	22.6%	6.9%	9.7%	-22.6	-6.9	-9.7

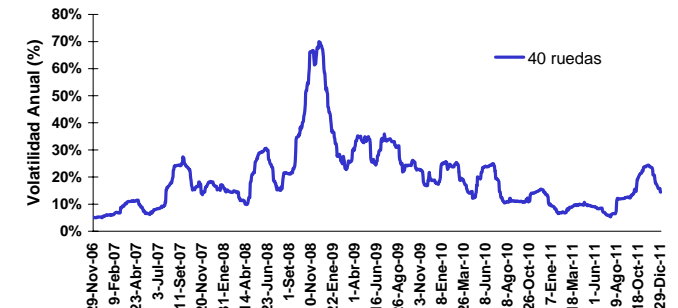

CURVAS DE RENDIMIENTOS

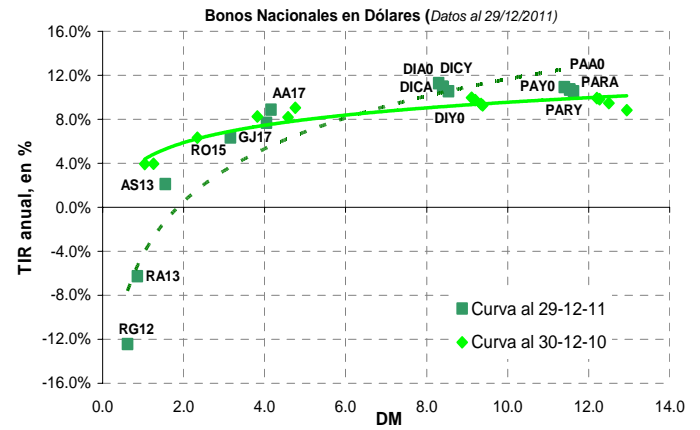
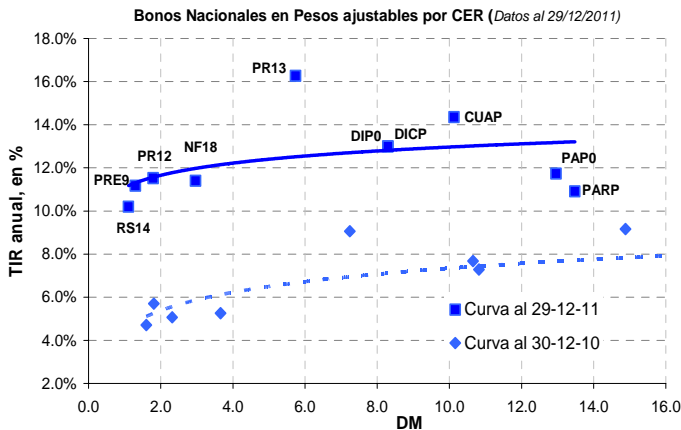
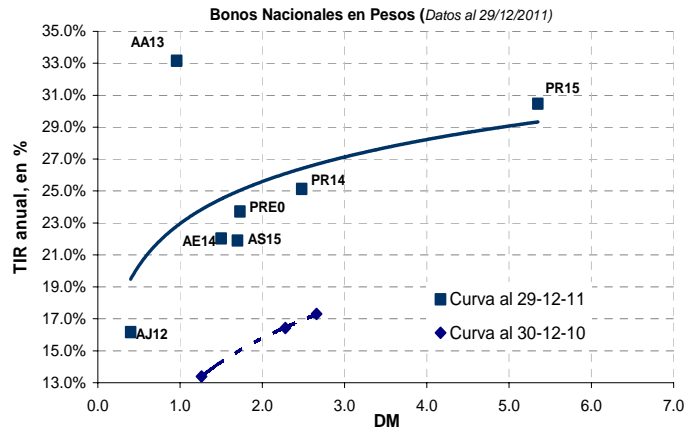
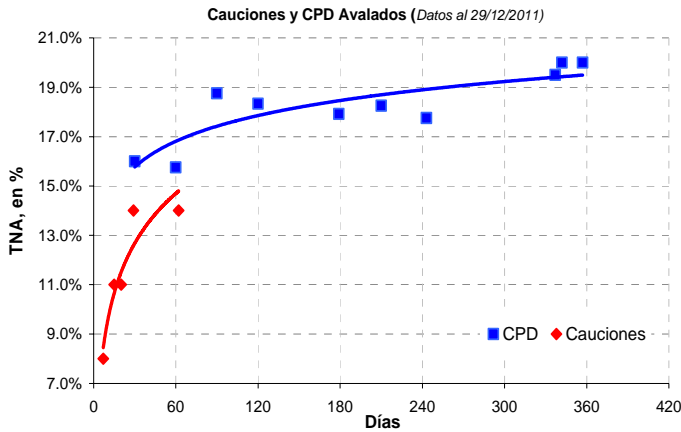

CAPITALIZACIÓN BURSÁTIL TOTAL y DOMÉSTICA

Mes	Capitalización bursátil total							
	Medida en Pesos				Medida en Dólares			
	Mill. \$	m/m	a/a	2001	Mill. US\$	m/m	a/a	2001
Dic-11	1,611,409	-2.1%	-15.2%	737.1%	375,182	-2.4%	-21.4%	94.9%

Mes	Capitalización bursátil de las empresas domésticas							
	Medida en Pesos				Medida en Dólares			
	Mill. \$	m/m	a/a	2001	Mill. US\$	m/m	a/a	2001
Dic-11	187,567	-1.1%	-26.1%	461.8%	43,671	-1.3%	-31.5%	30.8%

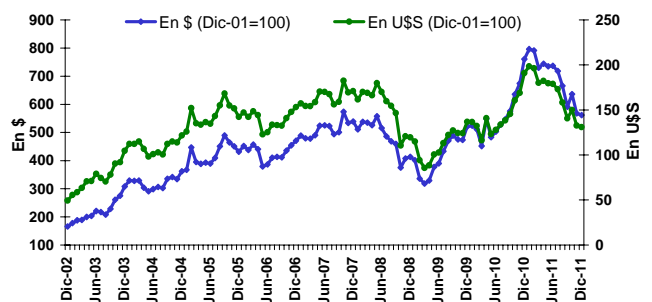
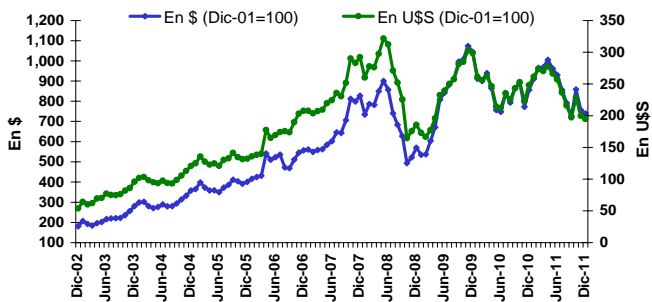

DISTRIBUCIÓN DEL VOLUMEN NEGOCIADO

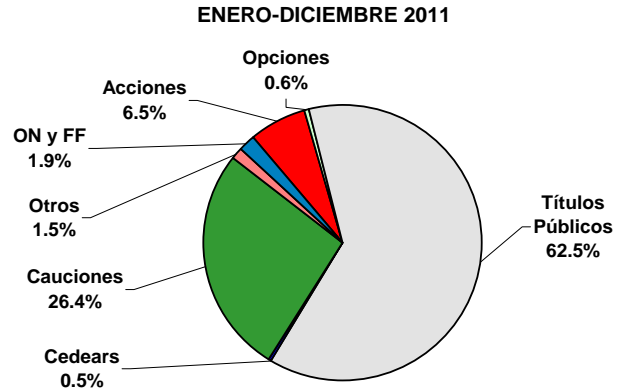
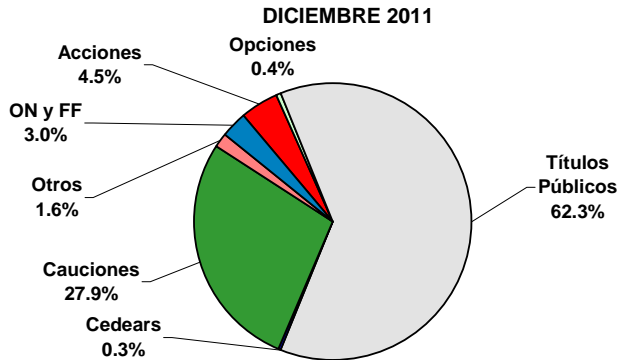

VOLUMEN PROMEDIO DIARIO: ACCIONES y TÍTULOS PÚBLICOS

Volumen negociado en Acciones - Promedio diario (mill. de \$)				
Dic-11	m/m	a/a	Acum. 2011	Var. Acum.
39.0	-5.2%	-58.3%	55.4	-8.8%

Volumen negociado en Títulos Públicos - Promedio diario (mill. de \$)					
Mes	MC	RC	Total	m/m	a/a
Dic-11	168.7	369.1	537.8	7.8%	17.5%

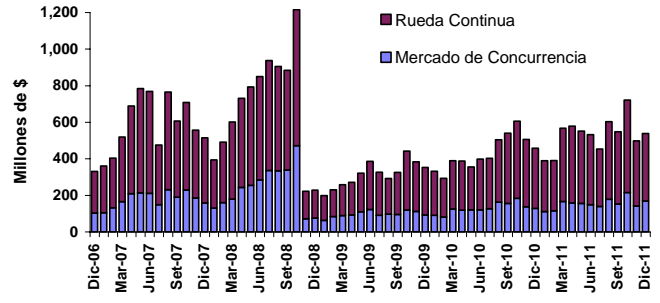
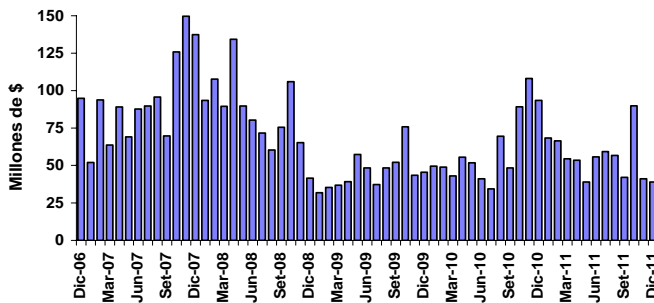

VOLUMEN PROMEDIO DIARIO: CEDEARs y CPD

Volumen negociado en CEDEARs - Promedio diario (mill. de \$)				
Dic-11	m/m	a/a	Acum. 2011	Var. Acum.
2.5	-0.5%	-82.5%	4.1	-56.8%

Volumen negociado en CPD - Promedio diario (mill. de \$)				
Dic-11	m/m	a/a	Acum. 2011	Var. Acum.
8.5	15.2%	-1.4%	6.0	26.7%

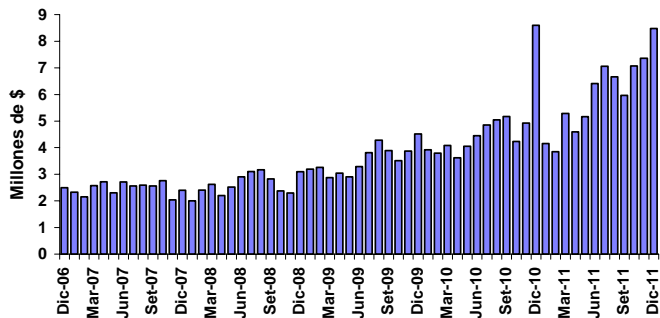
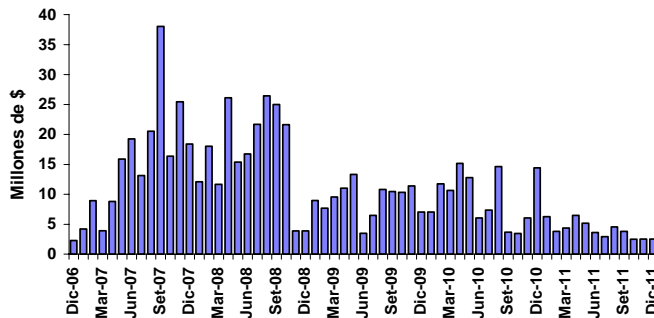

25 ACCIONES MÁS NEGOCIADAS (*)

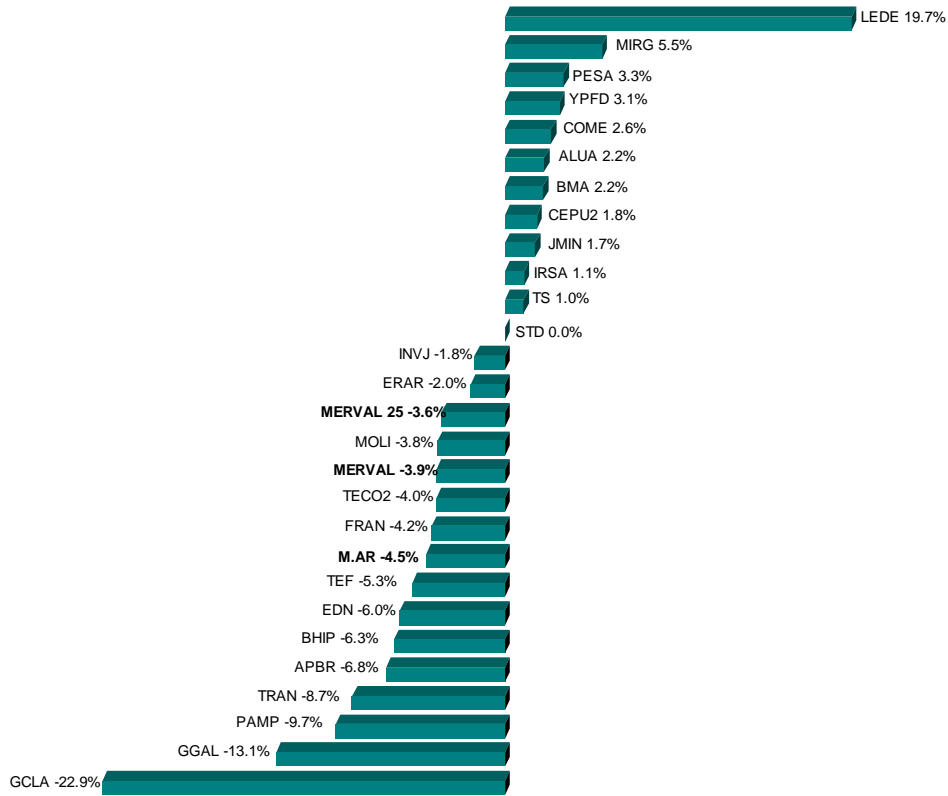

25 TÍTULOS PÚBLICOS MÁS NEGOCIADOS (*)

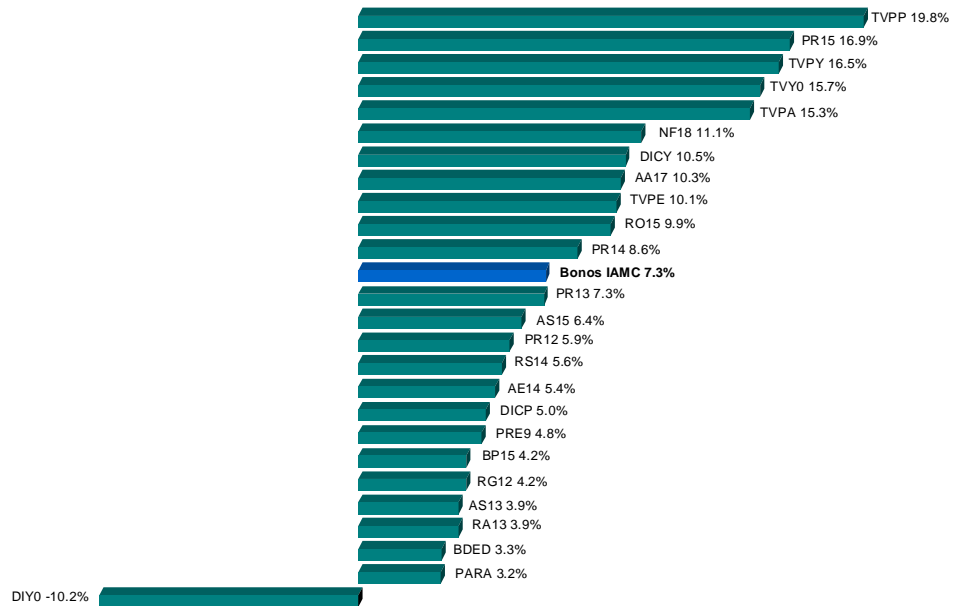

(*) Se consideran las especies sólo en su plazo estándar de negociación.

VOLÚMENES EFECTIVOS NEGOCIADOS

MERCADO CONCURRENCIA	Diciembre 2011	Noviembre 2011	Diciembre 2010
Acciones	701,145,880	863,154,456	1,868,160,500
Contado	701,145,880	863,154,456	1,868,152,825
Plazo	-	-	7,675
Cedears	45,275,101	53,067,850	288,265,359
Títulos Públicos	3,037,208,682	2,997,648,049	2,589,763,209
Obligaciones Negociables	93,136,998	56,449,743	50,022,522
Cheques de Pago Diferido	152,564,799	154,496,816	171,994,917
Fideicomisos Financieros	96,393,937	131,021,573	68,902,322
Certificados de Participación	15,407,320	19,061,207	8,913,491
Valores de Deuda Fiduciaria	80,986,616	111,960,366	59,988,831
Fondos Comunes Cerrados	8,100	-	1,239,500
Warrants	-	-	14,578
Cauciones y Pases	4,316,377,846	5,284,998,449	4,332,101,127
Opciones	66,423,256	72,817,243	200,692,465
Préstamos	90,210,832	116,092,127	137,329,446
TOTAL M. CONCURRENCIA	8,598,745,429	9,729,746,306	9,708,485,945
Ejercicios ²	111,790,728	24,569,770	337,365,375
Venta en Corto ²	2,335,673	3,514,455	5,227,167
RUEDA CONTINUA			
Títulos Públicos	6,643,074,292	7,474,576,482	6,562,794,643
Obligaciones Negociables	243,194,745	78,362,062	190,816,694
Fideicomisos Financieros	37,538,691	60,872,856	60,380,249
Certificados de Participación	8,932,578	18,670,402	9,961,555
Valores de Deuda Fiduciaria	28,606,114	42,202,454	50,418,694
Cauciones y Pases	13,696,488	31,343,054	10,620,552
TOTAL R. CONTINUA	6,937,504,217	7,645,154,455	6,824,612,138
VOLUMEN TOTAL	15,536,249,646	17,374,900,761	16,533,098,083

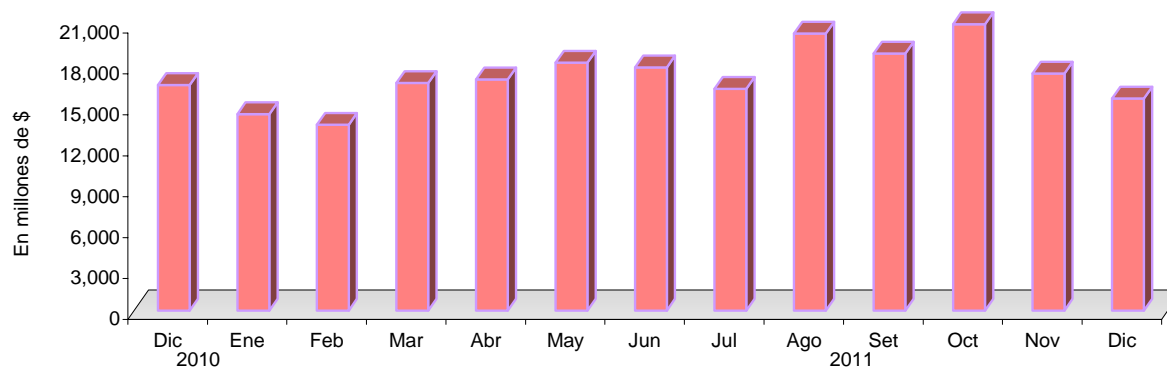

¹ No se encuentran incluidos en el volumen total por estar comprendidos en el rubro Acciones y/o T. Públicos.

Empresa	Código	Tipo	Fecha Aviso BCBA	Fecha Ex Cupón	Fecha de Pago	A recibir por el accionista	Coefficiente de Ajuste(*)
Juan Minetti	JMIN	Dividendo en efectivo	13-Dic-11	15-Dic-11	20-Dic-11	\$0,20 por acción.	1.04348
Garovaglio y Zorraquín	GARO	Dividendo en efectivo	13-Dic-11	16-Dic-11	21-Dic-11	\$0,03201 por acción. Primera cuota de un dividendo total por el 16,005188% del capital social.	1.00787
Angel Estrada	ESTR	Dividendo en efectivo	15-Dic-11	21-Dic-11	26-Dic-11	\$0,02499998 por acción	1.00813
Angel Estrada	ESTR5	Dividendo en efectivo	15-Dic-11	21-Dic-11	26-Dic-11	\$0,02499998 por acción	1.03311

Notas: (*) Mediante este coeficiente se pueden ajustar los precios de cierre históricos para hacerlos comparables con el precio ex -cupón y los cierres posteriores al corte.

Dividendos en efectivo de empresas domésticas (Trimestrales, en millones de \$)

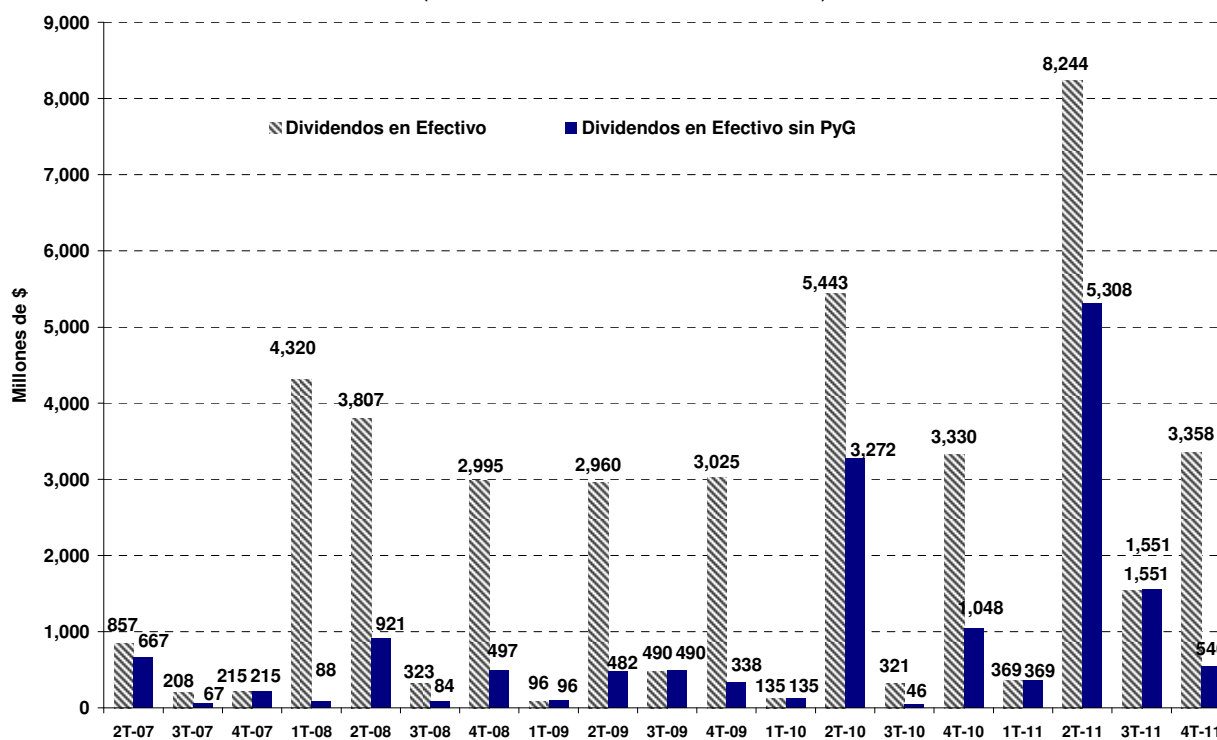

AMORTIZACIONES y RENTAS DE TÍTULOS PÚBLICOS



Denominación	Código BCBA	Fecha ex-cupón ⁽¹⁾	Fecha de Pago	Amortización (c/ 100 VN)	Interés (c/ 100 VN)	Precio ex cupón (\$ c/ 100 VR)	Nuevo VR	Coefficiente de Ajuste ^(*)
GLOBAL en u\$s 8.75% Vto. 2017 Ley N.Y. - Canje 2010	GJ17	29-Nov-11	2-Dic-11	-	USD 4.38	446.349	100.00%	1.04178
Bono de Consolidación en \$ 4ta. Serie 2%	PR12	30-Nov-11	3-Dic-11	\$ 2.61	\$ 0.21	264.522	39.52%	1.02696
Bono Saneamiento Garantizado Serie 1 - Pcia. del Chaco	CHSG1	30-Nov-11	4-Dic-11	USD 0.51	USD 0.24	288.138	72.00%	1.01547
Bono Saneamiento Garantizado Serie 2 - Pcia. del Chaco	CHSG2	30-Nov-11	4-Dic-11	USD 1.00	USD 0.15	406.984	45.12%	1.02678
BOGAR 2018	NF18	30-Nov-11	4-Dic-11	\$ 1.74	\$ 0.30	197.656	62.80%	1.01642
BOGAR 2020	NO20	30-Nov-11	4-Dic-11	\$ 1.16	\$ 0.38	116.908	80.00%	1.01654
Bonos CONSADEP en \$ 1ra. Serie - Pcia. de Tucumán	TUCS1	30-Nov-11	4-Dic-11	\$ 1.74	\$ 0.30	185.541	62.80%	1.01749
BOGAR Clase 2 Serie 1 - Pcia. Río Negro	RNG21	30-Nov-11	4-Dic-11	\$ 3.10	\$ 0.56	402.549	62.80%	1.01445
BONCOR 2017 en u\$s - Pcia. de Córdoba	CO17	2-Dic-11	7-Dic-11	USD 1.04	USD 0.76	426.697	75.00%	1.02411
BONAR en \$ BADLAR+300 pbs. - Vto. 2015	AS15	5-Dic-11	10-Dic-11	-	\$ 5.98	121.019	100.00%	1.04942
BONAR V en \$ 10.5% - Vto. 2012	AJ12	5-Dic-11	12-Dic-11	-	\$ 5.25	96.750	100.00%	1.05426
Bono de Consolidación Previsional en \$ 4ta. Serie	PRE9	12-Dic-11	15-Dic-11	\$ 2.86	\$ 0.14	191.995	39.25%	1.03981
Bono Ley 13.763 en \$ Pcia. de Bs. As. - Vto. 2014	PB14	12-Dic-11	15-Dic-11	\$ 1.95	\$ 0.10	126.039	39.25%	1.04146
Valor Negociable Vinculado al PIB en \$	TVPP	12-Dic-11	15-Dic-11	-	\$ 5.98	9.945	100.00%	1.60087
Valor Negociable Vinculado al PIB en u\$s Ley N. Y.	TVPY	12-Dic-11	15-Dic-11	-	USD 4.38	55.250	100.00%	1.33936
Valor Negociable Vinculado al PIB en u\$s Ley N.Y. Canje 2010	TVY0	12-Dic-11	15-Dic-11	-	USD 4.38	53.750	100.00%	1.34883
Valor Negociable Vinculado al PIB en u\$s Ley Argentina	TVPA	12-Dic-11	15-Dic-11	-	USD 4.38	53.750	100.00%	1.34883
Valores Negociables Vinculados al PIB en Euros	TVPE	28-Nov-11	15-Dic-11	-	€ 4.19	58.175	100.00%	1.40954

Notas:

(*) Mediante este coeficiente se pueden ajustar los precios de cierre históricos para hacerlos comparables con el precio ex -cupón y los cierres posteriores al corte.

(1) Plazo estándar 72 horas

Capitalización bursátil de empresas cotizantes por sector económico ⁽¹⁾Cifras en millones de U\$S⁽²⁾

EMPRESAS DOMÉSTICAS	Dic-11	% del Total	Dic-10	% del Total	Dic-11 / Dic-10	Dic-09	% del Total	Dic-11 / Dic-09
Industria de Petróleo y Gas	16,922	39.0%	22,684	35.3%	-25.4% ↓	18,555	40.5%	-8.8% ↓
Bancos	6,531	15.1%	13,711	21.3%	-52.4% ↓	7,210	15.7%	-9.4% ↓
Telecomunicaciones	4,494	10.4%	5,666	8.8%	-20.7% ↓	5,787	12.6%	-22.3% ↓
Industria Metalúrgica y Siderúrgica	3,326	7.7%	5,712	8.9%	-41.8% ↓	4,172	9.1%	-20.3% ↓
Alimentos y Bebidas	2,045	4.7%	2,116	3.3%	-3.4% ↓	1,054	2.3%	94.1% ↑
Holdings	1,920	4.4%	3,159	4.9%	-39.2% ↓	2,243	4.9%	-14.4% ↓
Actividades Inmobiliarias	1,627	3.8%	1,935	3.0%	-15.9% ↓	1,057	2.3%	53.9% ↑
Manufacturas de Origen Agropecuario	934	2.2%	1,130	1.8%	-17.3% ↓	639	1.4%	46.2% ↑
Agricultura y Ganadería	824	1.9%	1,197	1.9%	-31.2% ↓	843	1.8%	-2.2% ↓
Generación de Energía Eléctrica	634	1.5%	905	1.4%	-29.9% ↓	418	0.9%	51.8% ↑
Transporte de Gas	589	1.4%	1,087	1.7%	-45.8% ↓	544	1.2%	8.4% ↑
Distribución de Gas	504	1.2%	730	1.1%	-31.0% ↓	460	1.0%	9.5% ↑
Turismo, Recreación y Juegos de Azar	481	1.1%	817	1.3%	-41.1% ↓	360	0.8%	33.6% ↑
Construcción	470	1.1%	540	0.8%	-13.0% ↓	284	0.6%	65.8% ↑
Manufacturas de Origen Industrial	394	0.9%	594	0.9%	-33.6% ↓	571	1.2%	-30.9% ↓
Distribución de Energía Eléctrica	394	0.9%	734	1.1%	-46.4% ↓	503	1.1%	-21.8% ↓
Comercio	324	0.7%	375	0.6%	-13.7% ↓	291	0.6%	11.3% ↑
Act. Financieras, Bursátiles y Seguros	198	0.5%	221	0.3%	-10.5% ↓	154	0.3%	28.4% ↑
Papel y Celulosa	166	0.4%	314	0.5%	-47.1% ↓	172	0.4%	-3.6% ↓
Calzado e Indumentaria	139	0.3%	136	0.2%	2.6% ↑	69	0.1%	103.2% ↑
Transporte de Energía Eléctrica	119	0.3%	181	0.3%	-34.4% ↓	140	0.3%	-15.3% ↓
Transporte de Pasajeros y Peajes	98	0.2%	148	0.2%	-33.9% ↓	73	0.2%	34.1% ↑
Industria Automotriz	94	0.2%	109	0.2%	-13.1% ↓	71	0.2%	32.0% ↑
Equipamiento para el Hogar	84	0.2%	116	0.2%	-27.3% ↓	94	0.2%	-10.1% ↓
Editoriales e Imprentas	31	0.1%	37	0.1%	-14.5% ↓	21	0.04%	51.6% ↑
TOTAL DOMÉSTICAS	43,343	100%	64,351	100%	-32.6% ↓	45,782	100%	-5.3% ↓

EMPRESAS EXTRANJERAS	Dic-11	% del Total	Dic-10	% del Total	Dic-11 / Dic-10	Dic-09	% del Total	Dic-11 / Dic-09
Industria de Petróleo y Gas	209,812	54.4%	259,565	54.0%	-19.2% ↓	232,595	44.0%	-9.8% ↓
Telecomunicaciones	84,764	21.96%	103,779	21.6%	-18.3% ↓	136,018	25.7%	-37.7% ↓
Bancos	67,601	17.5%	87,871	18.3%	-23.1% ↓	135,038	25.5%	-49.9% ↓
Industria Metalúrgica y Siderúrgica	23,761	6.2%	29,143	6.1%	-18.5% ↓	24,883	4.7%	-4.5% ↓
Holdings	76	0.02%	-	-	-	-	-	-
TOTAL EXTRANJERAS	386,013	100%	480,357	100%	-19.6% ↓	528,534	100%	-27.0% ↓

TOTAL GENERAL	429,356		544,708		-21.2% ↓	574,316		-25.2% ↓
----------------------	----------------	--	----------------	--	-----------------	----------------	--	-----------------

N° de EMPRESAS CONSIDERADAS ⁽³⁾	Dic-11	Dic-10	Dic-09
Domésticas	90	91	92
Extranjeras	6	5	5
Total	96	96	97

Notas:

(1) Según la Clasificación Sectorial IAMC disponible en www.iamic.sba.com.ar/tutoriales/anexos

(2) Tipos de cambios considerados (\$/U\$S, fdp): Dic-11: 4,3075 / Dic-10: 3,98 / Dic-09: 3,805

(3) No se consideran aquellas empresas que nunca registraron cotización a pesar de contar con autorización de cotización. Las 6 empresas extranjeras consideradas (según su código de BCBA) son: AEN, APBR, STD, REP, TEF y TS.

Free Float promedio de Empresas Domésticas por Sector Económico ^{(1) (2)}

Sector ⁽³⁾	Período									
	Set-09	Dic-09	Mar-10	Jun-10	Set-10	Dic-10	Mar-11	Jun-11	Set-11	Dic-11
Actividades Inmobiliarias	29.1	28.8	31.1	31.0	31.0	25.8	28.1	37.5	36.0	35.1
Agricultura y Ganadería	47.4	47.2	48.5	47.7	47.6	32.1	36.7	36.4	29.2	35.7
Alimentos y Bebidas	23.3	23.1	23.1	23.1	22.7	22.7	21.3	21.3	21.3	21.3
Bancos	29.8	30.1	30.1	30.1	30.1	30.4	30.3	30.5	30.5	30.9
Calzado e Indumentaria	43.4	43.4	43.4	38.2	37.9	37.7	37.7	29.3	27.0	26.9
Comercio	28.2	28.1	14.4	14.8	14.8	14.8	14.8	14.8	14.8	14.8
Construcción	20.0	20.0	19.9	19.9	19.9	19.9	20.0	20.0	20.0	20.0
Distribución de Energía Eléctrica	37.3	35.5	35.3	35.3	35.3	35.3	35.3	35.8	35.2	35.7
Distribución de Gas	30.4	30.4	30.4	30.4	30.4	30.4	30.4	30.4	30.4	30.4
Editoriales e Imprentas	11.9	11.9	11.9	11.9	11.9	9.2	9.2	9.2	9.2	9.2
Equipamiento para el Hogar	39.8	39.8	39.8	39.8	39.8	39.8	40.7	40.7	41.0	41.0
Generación de Energía Eléctrica	34.6	34.6	32.1	32.1	32.1	32.1	32.1	32.1	32.1	32.1
Holdings	57.4	57.6	58.1	58.1	60.2	60.2	61.3	61.3	61.3	61.2
Industria Automotriz	35.6	35.6	35.6	35.5	35.5	35.5	35.5	35.5	35.5	35.5
Industria de Petróleo y Gas	33.5	31.5	31.5	31.5	31.5	31.5	31.6	34.2	34.3	32.0
Industria Metalúrgica y Siderúrgica	34.1	32.4	33.2	33.2	33.2	33.2	33.2	33.2	33.2	33.2
Manufacturas de Origen Agropecuario	29.9	29.9	29.9	29.0	33.0	33.0	31.4	32.5	30.4	30.4
Manufacturas de Origen Industrial	33.9	36.7	35.3	30.8	30.8	30.8	30.7	30.7	32.5	32.4
Papel y Celulosa	31.0	41.1	41.1	38.7	38.7	38.7	23.5	23.5	23.5	23.5
Telecomunicaciones	26.4	26.4	38.7	38.7	38.7	38.7	38.7	38.7	37.7	35.6
Transporte de Energía Eléctrica	47.0	47.0	47.0	47.0	47.0	47.4	47.4	47.4	47.0	47.0
Transporte de Gas	44.1	44.1	44.1	44.1	44.1	44.1	44.1	44.1	44.1	44.1
Transporte de Pasajeros y Peajes	46.4	46.4	46.4	46.4	46.4	46.4	46.4	46.4	46.4	46.4
Turismo, Recreación y Juegos de Azar	8.9	8.9	8.9	8.9	9.1	9.1	9.2	9.3	9.3	9.4
PROMEDIO TOTAL DE SECTORES	33.5	33.8	33.7	33.2	33.4	32.5	32.1	32.3	31.7	31.8
PROMEDIO TOTAL DE EMPRESAS	32.5	32.6	32.7	31.4	31.7	31.2	31.1	31.8	31.4	31.4

Evolución del Free Float de las Empresas Domésticas del Panel Merval 25 del 4T-11

Empresa	Período									
	Set-09	Dic-09	Mar-10	Jun-10	Set-10	Dic-10	Mar-11	Jun-11	Set-11	Dic-11
Pampa Energía	66.2	67.2	69.0	69.1	79.3	79.1	84.9	85.2	85.2	84.4
Sociedad Comercial del Plata	76.8	76.8	77.2	77.2	77.7	77.7	77.7	77.2	77.7	77.7
Grupo Financiero Galicia	77.4	77.4	77.4	77.4	77.4	77.4	77.4	77.4	77.4	77.4
Banco Macro	56.1	59.0	59.2	59.2	59.2	59.3	60.1	60.3	60.3	60.3
Edenor	51.2	47.7	47.7	47.7	47.7	47.7	47.7	48.8	48.8	48.8
Mirgor	48.0	48.0	48.0	48.0	48.0	48.0	48.0	48.0	48.0	48.0
Transener	47.0	47.0	47.0	47.0	47.0	47.4	47.4	47.4	47.0	47.0
Telecom Argentina	45.3	45.3	45.3	45.3	45.3	45.3	45.3	45.3	45.3	45.3
Transportadora Gas del Sur	44.7	44.7	44.7	44.7	44.7	44.7	44.7	44.7	44.7	44.7
Transportadora Gas del Norte	43.5	43.5	43.5	43.5	43.5	43.5	43.5	43.5	43.5	43.5
Banco Patagonia	37.0	36.9	36.9	36.9	36.9	38.4	36.9	38.4	38.4	41.0
Central Puerto	40.9	40.9	40.9	40.9	40.9	40.9	40.9	40.9	40.9	40.9
Siderar	39.1	39.1	39.1	39.1	39.1	39.1	39.1	39.1	39.1	39.1
IRSA Inversiones y Representaciones	44.4	42.9	42.9	42.6	42.5	42.5	42.5	42.5	42.5	36.8
Petrobras Argentina	32.8	32.8	32.8	32.8	32.8	32.8	32.8	32.8	32.8	32.8
Aluar	29.1	25.8	27.4	27.4	27.4	27.4	27.4	27.4	27.4	27.4
Molinos Río de la Plata	25.4	25.3	25.3	25.3	25.3	25.3	25.0	25.0	25.0	25.0
BBVA Banco Francés	24.0	24.0	24.0	24.0	24.0	24.0	24.0	24.0	24.0	24.0
Celulosa de Argentina	18.6	49.0	49.0	49.0	49.0	49.0	18.6	18.6	18.6	18.6
YPF	0.5	0.5	0.5	0.5	0.5	0.5	0.5	16.3	17.2	17.2
Inversora Juramento ⁽⁴⁾	-	-	-	-	-	0.2	14.5	13.5	11.6	11.4
Ledesma	9.6	9.6	9.6	9.6	9.6	9.6	9.6	9.6	9.6	9.6
Banco Hipotecario	7.7	7.3	7.3	7.3	7.3	7.7	7.8	7.8	7.8	7.8
PROMEDIO	39.3	40.5	40.7	40.7	41.1	39.5	39.0	39.7	39.7	39.5

Notas:

(1) El *free float* se define como el porcentaje del capital social que no está en poder del grupo o accionistas controlantes. Las empresas listadas en la BCBA están obligadas (por el Reglamento de Cotización de la BCBA) a brindar esta información (lo hacen a través de la Síntesis de Estados Contables presentada trimestralmente). A partir de estos datos, el *free float* de cada empresa se calcula como 100% menos el porcentaje en poder del grupo controlante. Para el *free float* por sector se calcula el promedio de los *free float* de las empresas que lo integran. Los cálculos de *free float* no están corregidos por las tenencias de Fondo de Garantía de Sustentabilidad (FGS). Es decir que el *free float* incluye el porcentaje en poder del FGS.

(2) La clasificación sectorial IAMC, así como las empresas comprendidas dentro de cada sector están disponibles en www.iamc.sba.com.ar/tutoriales/anexos.

(3) No se informa el *free float* del sector Actividades Financieras Bursátiles y Seguros ya que en el caso de las dos empresas que lo componen (VALO y MTBA), dicho concepto no es aplicable.

(4) Inversora Juramento comenzó a cotizar en diciembre de 2010.

FINANCIAMIENTO EMPRESARIO DESDE EL AÑO 2000 (Mill. U\$S) EMISIONES AUTORIZADAS A COTIZAR EN LA BCBA ⁽¹⁾

Período	Grandes Empresas				PyMEs					TOTAL GENERAL
	ON/VCP	FF	Acciones	TOTAL	ON/VCP	FF	Acciones	CPD	TOTAL	
2000	5,665	2,876	529	9,070	-	-	-	-	-	9,070
2001	2,425	3,096	137	5,658	1.3	6.3	-	-	7.6	5,666
2002	2,362	50	167	2,580	4.1	1.4	-	-	5.4	2,585
2003	1,430	442	235	2,106	1.9	9.3	-	0.1	11	2,117
2004	1,588	501	292	2,382	0.8	24	-	14	39	2,421
2005	3,637	1,634	912	6,182	1.2	70	-	68	140	6,322
2006	2,993	2,275	420	5,688	4.4	108	2.1	137	251	5,939
2007	3,281	2,482	986	6,748	1.8	166	-	189	357	7,106
2008	454	2,966	405	3,825	3.5	163	-	195	361	4,186
2009	764	2,470	325	3,559	2.4	90	-	226	318	3,877
2010	2,649	4,512	265	7,426	4.4	52	-	290	346	7,772
2011	2,146	5,426	43	7,614	24.6	60	6.4	346	438	8,052
TOTAL	29,394	28,730	4,715	62,838	50	750	9	1,465	2,274	65,113

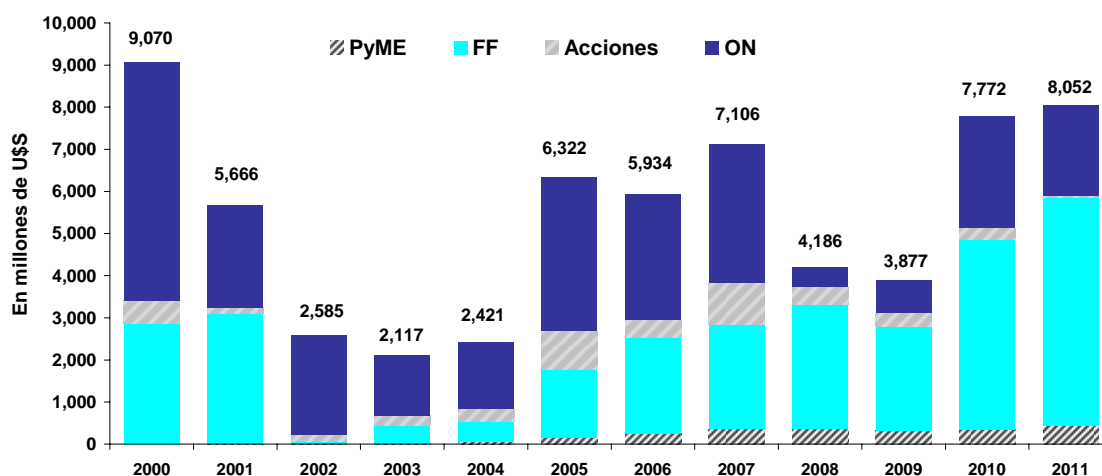

PARTICIPACIÓN POR INSTRUMENTO (2000-2011⁽²⁾)

GRANDES EMPRESAS

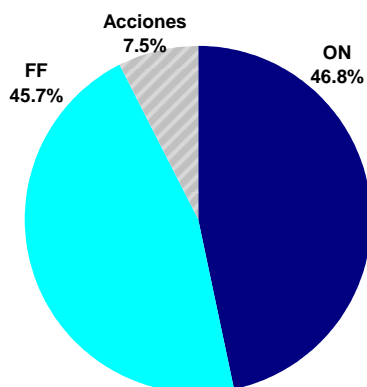

PyMEs

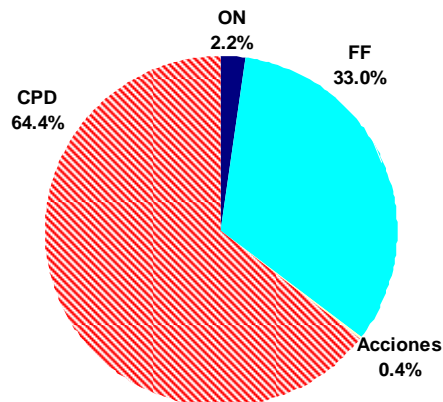

¹⁾ Incluye reestructuraciones y productos estructurados.

⁽²⁾ Al 29 de Diciembre. Información mensual disponible en http://www.iamc.sba.com.ar/plan_estrategico/financiamiento/

	Años					Dic-11	Variaciones ⁽¹⁾		
	2006	2007	2008	2009	2010		m/m	a/a	Acumulado
ÍNDICES BURSÁTILES									
ACCIONES									
Merval (fdp)	2,090.5	2,151.7	1,079.7	2,320.7	3,523.6	2,462.63	-3.91%	-30.11%	-30.11%
Var. Anual (en \$)	35.5%	2.9%	-49.8%	115.0%	51.8%				
Merval Argentina (fdp)	1,542.4	1,578.3	773.6	1,652.9	2,964.8	1,904.29	-4.51%	-35.77%	-35.77%
Var. Anual (en \$)	15.8%	2.3%	-51.0%	113.7%	79.4%				
Merval 25 (fdp)	2,052.2	2,158.7	1,077.0	2,317.9	3,591.3	2,528.81	-3.63%	-29.59%	-29.59%
Var. Anual (en \$)	34.5%	5.2%	-50.1%	115.2%	54.9%				
TÍTULOS PÚBLICOS									
Índice de Bonos IAMC - Var. Anual	20.6%	-10.8%	-42.2%	133.6%	38.7%	1,326.6	7.3%	5.2%	5.2%
Corto Plazo en \$ - Var. Anual	7.5%	4.9%	-20.9%	201.9%	37.0%	1,852.4	7.5%	25.6%	25.6%
Corto Plazo en U\$S - Var. Anual	1.2%	6.3%	-34.4%	120.5%	16.7%	555.9	4.1%	21.0%	21.0%
Largo Plazo en \$ - Var. Anual	22.6%	-14.6%	-55.4%	126.1%	64.7%	1,754.6	4.3%	-22.4%	-22.4%
Largo Plazo en U\$S - Var. Anual	18.7%	-9.5%	-59.4%	186.3%	28.3%	1,038.5	9.8%	20.2%	20.2%
VOLUMEN PROMEDIO (Mill. \$)									
Total	532.2	849.8	962.7	545.9	722.0	863.1	4.3%	4.4%	17.5%
Acciones	64.9	93.1	85.2	46.0	60.8	39.0	-5.2%	-58.3%	-8.8%
CEDEAR	9.3	16.0	17.2	7.1	9.4	2.5	-0.5%	-82.5%	-56.8%
Títulos Públicos	333.8	595.9	697.7	316.0	431.5	537.8	7.8%	17.5%	22.9%
Obligaciones Negociables	1.9	1.5	5.0	5.8	8.3	18.7	191.1%	55.2%	30.8%
Cheques de Pago Diferido	1.7	2.5	2.6	11.1	4.7	8.5	15.2%	-1.4%	26.7%
Fideicomisos Financieros	3.0	3.8	4.4	9.2	3.5	7.4	-18.6%	15.1%	58.9%
Cauciones y Pases	105.6	121.6	133.3	143.5	189.4	240.6	-5.0%	10.8%	18.4%
Opciones	5.7	5.4	4.4	3.7	5.9	3.7	6.4%	-63.2%	-20.3%
Préstamos	6.1	9.9	13.0	3.5	8.4	5.0	-9.4%	-27.1%	-17.9%
Ejercicios ⁽²⁾	6.1	9.9	13.0	3.5	4.6	6.2	430.8%	-63.2%	-22.4%
Ventas en Corto ⁽²⁾	6.1	9.9	13.0	3.5	0.3	0.1	-22.5%	-50.4%	-49.3%
TAMAÑO DE MERCADO									
Capitalización Bursátil Total (miles mill. \$)	1,229	1,773	1,234	2,185	1,900	1,611	-2.10%	-15.2%	-15.2%
Cap. Bursátil Doméstica (miles mill. \$) ⁽³⁾	157	180	138	174	254	188	-1.1%	-26.1%	-26.1%
Cap. Bursátil Doméstica / PIB	24.0%	22.1%	13.6%	14.9%	16.1%	10.1%	-0,1 pp	-6 pp	-6 pp
Free Float Promedio Emp. Domésticas	31.1%	31.8%	32.4%	32.6%	31.2%	31.5%	0 pp	0,3 pp	0,3 pp
Cantidad de Empresas Listadas (eop)	104	109	110	105	107	105	-	-	-3
Ofertas Públicas Iniciales (OPI)	3	5	1	-	2	-	-	-	-
FINANCIAMIENTO DE EMPRESAS									
Total (Mill. U\$S)	5,939	7,106	4,186	3,877	7,772	546	18.0%	-44.6%	3.6%
Grandes (Mill. U\$S)	5,688	6,748	3,825	3,559	7,426	503	19.8%	-46.3%	2.5%
PyME (Mill. U\$S)	251	357	361	318	346	43	0.3%	-15.3%	26.4%
DIVIDENDOS EN EFECTIVO (Mill. \$)									
Total	28,213	49,149	69,690	91,363	87,635	72.0	n/a ⁽⁴⁾	-99.0%	5.1%
Empresas Domésticas	3,396	3,687	11,445	6,571	9,229	72.0	n/a ⁽⁴⁾	-89.6%	46.5%
Empresas Extranjeras	24,817	45,462	58,245	84,792	78,407	0	n/a ⁽⁴⁾	n/d	0.2%
TASAS DE INTERÉS (fdp)									
Bonos Tesoro USA 10 años (%)	4.70	4.03	2.22	3.84	3.30	2.07	-20 pbs	-141 pbs	-141 pbs
LIBOR en U\$S 180 días (% anual)	5.37	4.65	1.78	0.43	0.46	0.75	6 pbs	35 pbs	35 pbs
Riesgo País (EMBI+ Argentina, bps)	216	410	1704	659	496	941	-16 pbs	429 pbs	429 pbs
Caución en \$ 30 días (% anual)	9.50	10.50	15.0	12.15	13.0	20.00	-600 pbs	100 pbs	100 pbs
CPD Avalados (% Anual)	12.77	18.04	24.89	13.45	13.93	17.00	50 pbs	310 pbs	310 pbs

Notas:

(1) m/m: Variación mensual - a/a: Variación Interanual - Acumulado: Variación acumulada desde el último día de 2010 o respecto del acumulado del mismo período del año anterior, en el caso de Volumen Promedio, Financiamiento de Empresas y Dividendos en Efectivo.

(2) Este volumen se incluye y se distribuye entre los distintos rubros según el instrumento sobre el cual se efectuó la operación (acciones, títulos públicos, etc.)

(3) La capitalización bursátil de empresas domésticas excluye de su cómputo a las siguientes firmas: Andes Energía (AEN), Tenaris (TS), Repsol YPF (REP), Banco Santander (STD), Telefónica S.A. (TEF) y Petróleo Brasileiro (APBR).

(4) Dada la variabilidad que muestran los dividendos entre un mes y otro, no se informa la variación por ser un indicador poco relevante.

Bolsas Internacionales (var. % en U\$S)

Mejores y peores 5 en Diciembre de 2011

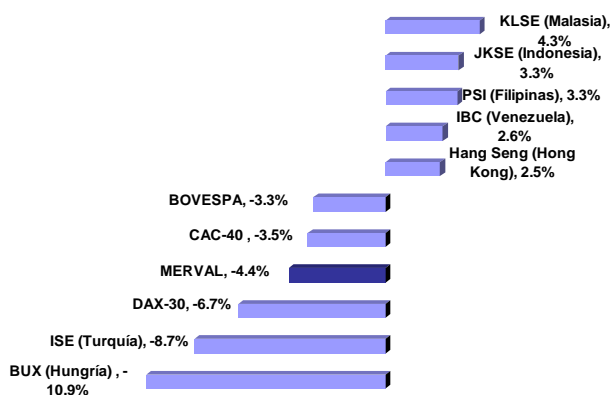

Mejores y peores 5 en 2011

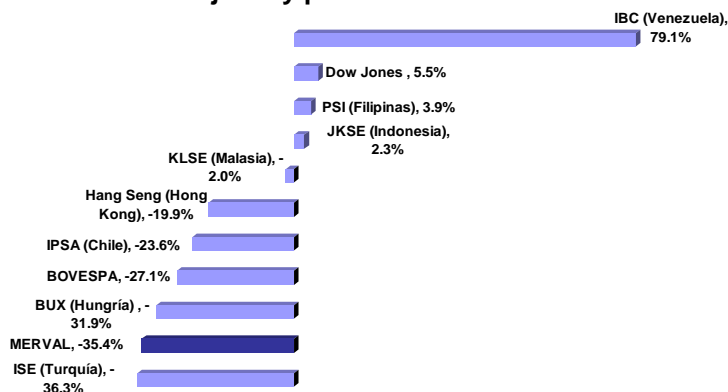

Divisas (var. % contra U\$S)

Mejores y peores 5 en Diciembre de 2011

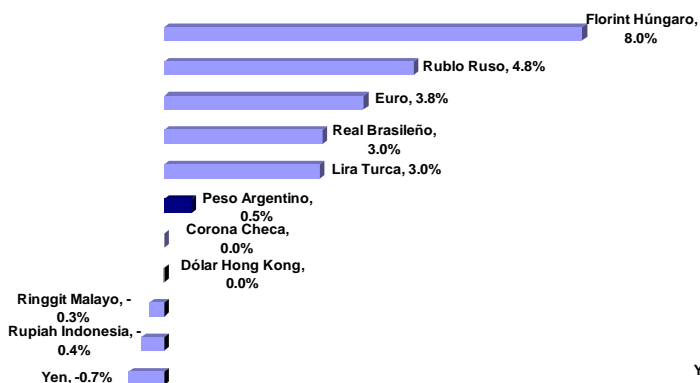

Mejores y peores 5 en 2011

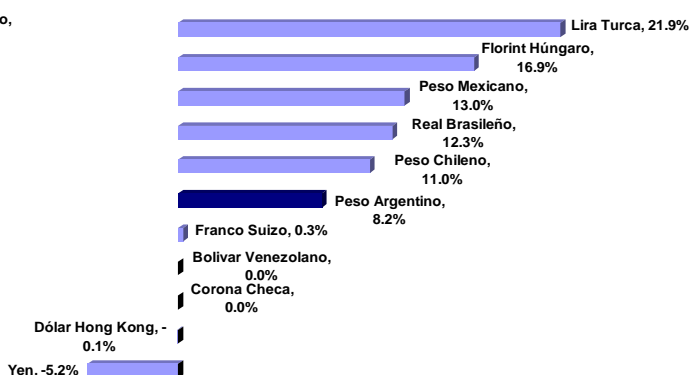

Commodities (var. % en U\$S)

Variación Diciembre 2011

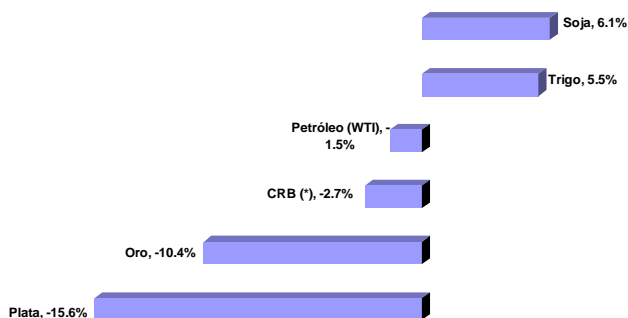

Variación Año 2011

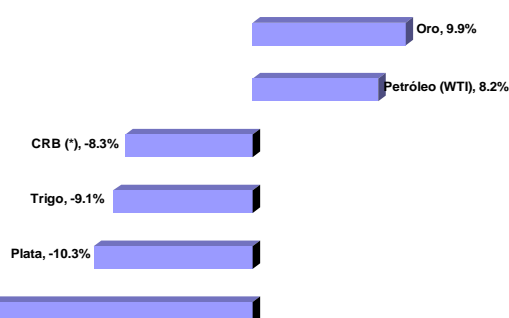

(*) CRB: Índice de precios de commodities elaborado por Commodities Research Bureau

Fondo de Garantía de Sustentabilidad (FGS)

Estructura de la cartera de inversiones

INSTRUMENTO	Ago - 11		Jul - 11	Ago - 10	Ago 11 / Ago10
	Mill. \$	% del Total	% del Total	% del Total	Cambio en p.p.
Disponibilidades	3,538	1.8%	4.0%	5.2%	-3.4 ↓
Inversiones	191,360	98.2%	96.0%	94.8%	3.4 ↑
Operaciones de crédito público de la Nación	108,621	55.7%	55.6%	60.2%	-4.5 ↓
Títulos emitidos por Entes Estatales	1,040	0.5%	0.5%	0.4%	0.1 ↑
Obligaciones Negociables	1,355	0.7%	0.7%	1.2%	-0.5 ↓
Plazo Fijo	26,817	13.8%	11.2%	8.2%	5.6 ↑
Acciones	20,047	10.3%	11.4%	10.3%	0.0 =
Fondos Comunes de Inversión	3,990	2.0%	1.8%	1.5%	0.5 ↑
Títulos Valores Extranjeros	6	0.0%	0.0%	0.6%	-0.6 ↓
Contratos negociables de futuros y opciones	220	0.1%	0.1%	0.1%	0.0 =
Fondos de Inversión Directa	53	0.0%	0.0%	0.1%	0.0 =
Fideicomisos financieros estructurados	3,497	1.8%	1.8%	2.7%	-0.9 ↓
Proyectos Productivos o de Infraestructura	25,692	13.2%	12.7%	9.4%	3.8 ↑
Otros	22	0.0%	0.0%	0.0%	0.0 =
TOTAL	194,917	100%	100%	100%	

Total fondos administrados por el FGS

En millones de pesos

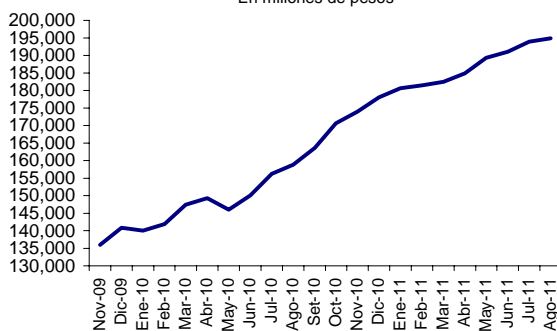

Composición de la cartera del FGS

Datos al 31-08-2011

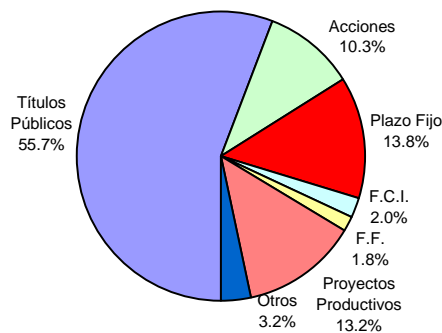

Cartera de Títulos Públicos del FGS

Datos al 31-08-2011

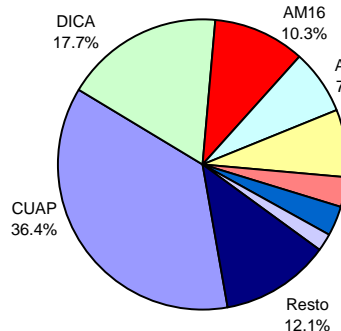

Cartera de Acciones del FGS

Datos al 31-08-2011

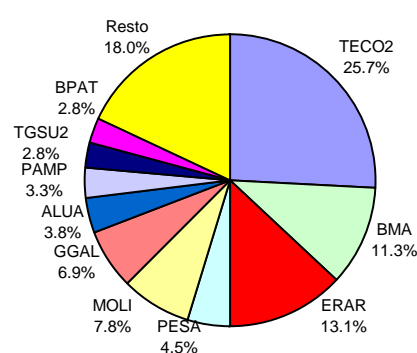

Fuente: elaboración propia en base a datos de ANSES

Fondos Comunes de Inversión (FCI)

Evolución de los Patrimonios administrados

TIPOS DE FONDOS	Dic - 11		Variaciones		
	En Millones	% del Total	Mes	Semestre	Año
En pesos	26,806.0	100.0%	12.4%	24.6%	43.6%
Plazo Fijo	11,415.6	42.6%	15.9%	36.1%	28.6%
Renta Fija	10,729.4	40.0%	13.3%	17.5%	67.9%
Renta Variable	1,224.0	4.6%	-4.1%	-30.9%	-31.6%
Renta Mixta	3,241.0	12.1%	6.4%	59.0%	125.5%
De Dinero	196.0	0.7%	-8.1%	5.7%	12.2%
En dólares	504.4	100.0%	3.1%	5.5%	10.8%
Renta Fija	321.2	63.7%	1.7%	5.4%	17.7%
Renta Variable	75.3	14.9%	-3.5%	-27.2%	-33.4%
Renta Mixta	104.2	20.7%	13.6%	57.4%	58.8%
Plazo Fijo	3.7	0.7%	0.0%	0.0%	-2.6%

Participación por tipo de FCI en Pesos

Datos al 30-12-2011

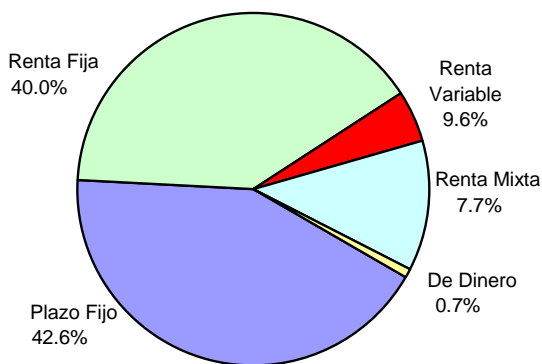

Participación por tipo de FCI en Dólares

Datos al 30-12-2011

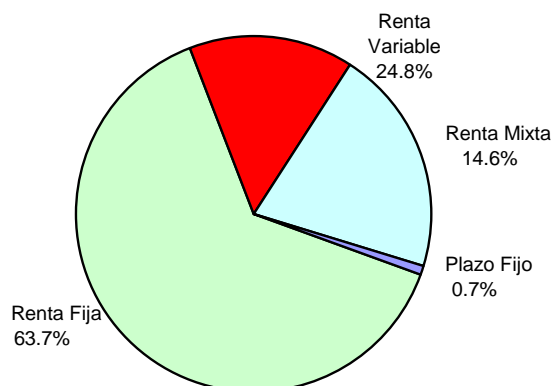

Fuente: elaboración propia en base a datos de Thomson Reuters

DESTACADOS MACROECONÓMICOS DEL MES

- La recaudación tributaria de diciembre sumó \$48.913 millones, con un alza interanual nominal del 28%. De este modo, la recaudación del año 2011 totalizó \$540.134 millones, lo que implicó un aumento anual del 31,8% respecto del año 2010.
- En noviembre de 2011 (último dato disponible), la actividad de la construcción registró su primer caída interanual (-1,5%) desde septiembre de 2009. Esta reducción se explicó a partir de una disminución del 34% del subíndice de otras obras de infraestructura.
- En diciembre, el saldo de la intervención del BCRA fue positivo en U\$S 2.000, el mayor valor desde junio de 2007 (U\$S 2.011 millones). Esto último permitió que el saldo anual de la intervención fuese positivo en U\$S 2.785 millones (76% inferior al resultado de 2010).
- Al 23-12-11 (último dato disponible), las reservas internacionales del BCRA totalizaron U\$S 46.274 millones. Esto resultó en una reducción de U\$S 5.916 millones durante el año 2011 (-11.3%).

SECTOR FISCAL

Recaudación Tributaria (Mill. \$)					
Mes	Ganancias	IVA	Com. Ext.	Seg. Social	Total
Dic-11	10,003	13,834	5,373	11,591	48,913

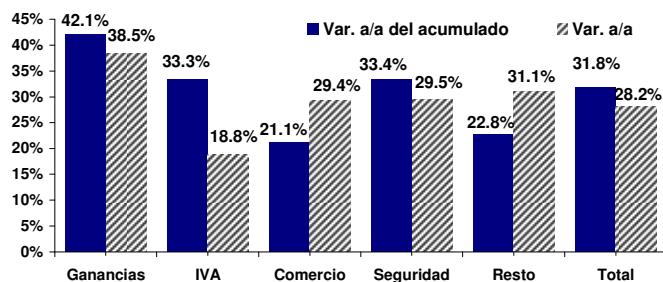

Resultado Primario (Mill \$)				Resultado Financiero (Mill. \$)			
Nov-11	a/a	Acum.	Acum. a/a	Nov-11	a/a	Acum.	Acum. a/a
426	-87%	13,032	-52.2%	-50	-102%	-8,310	-203%

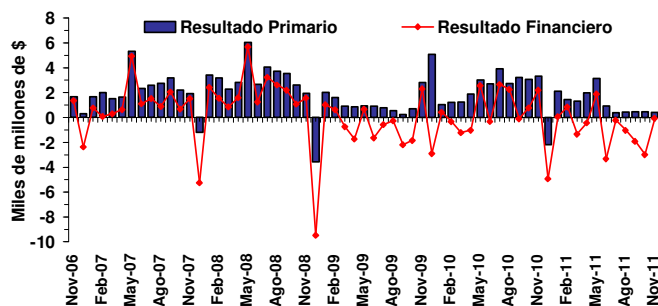

INDUSTRIA MANUFACTURERA

EMI (INDEC)				IPI (FIEL)			
Nov-11	m/m se	a/a	Acum. a/a	Nov-11	m/m (se)	a/a (ce)	Acum. a/a
142.3	1.8%	3.9%	7.0%	166.7	0.4%	0.8%	4.2%

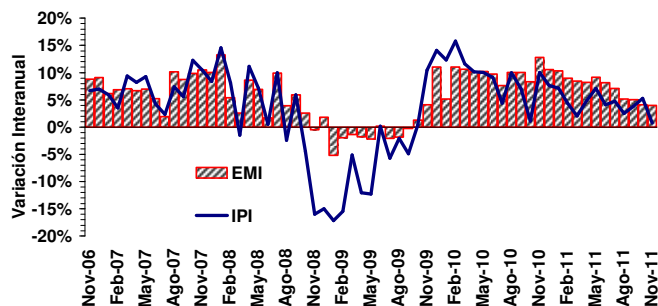

EMI (INDEC) - Nov.-11		IPI (FIEL) - Nov.-11	
Sector	Var. Acum. Interanual	Sector	Var. Acum. Interanual

Automotores	16.8%	Automotores	19.2%
Metalmecánica	13.1%	Minerales no Metálicos	9.2%
Minerales No Metálicos	9.1%	Metalmecánica	8.0%
Industria Metálica Básica	7.1%	Siderurgia	7.0%
EMI	7.0%	Alimentos y Bebidas	5.3%
Caucho y Plástico	4.8%	Insumos Textiles	4.9%
Industria Alimenticia	4.2%	IPI	4.2%
Sust. y Prod. Químicos	3.6%	Cigarrillos	3.9%
Papel y Cartón	2.8%	Papel y Celulosa	0.3%
Industria Textil	2.4%	Químicos y Plásticos	-0.7%
Edición e Impresión	1.5%	Petróleo procesado	-4.0%
Industria del Tabaco	-0.7%		
Refin. de Petróleo	-5.2%		

Notas:
se: sin estacionalidad ce: con estacionalidad.

EMAE y PIB

EMAE (INDEC)						
Oct-11	m/m se	a/a	Acum. a/a	12 meses	2010	2009
194.5	0.5%	8.7%	9.2%	9.4%	9.2%	0.8%

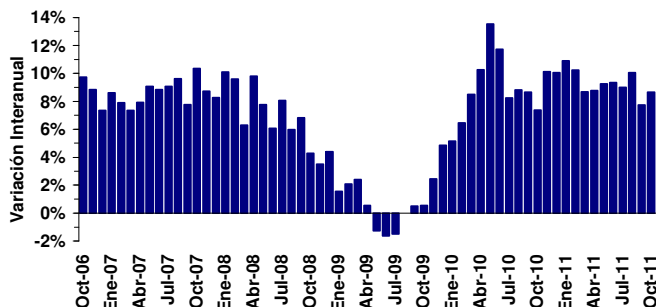

PIB del 3T-11			Demanda Agregada (Var. a/a)			Inversión / PIB
Billones \$ corr.	Var. a/a	Acum.	Consumo	Inversión	Gasto Público	
1.87	9.3%	9.4%	9.3%	11.1%	16.5%	26.2%

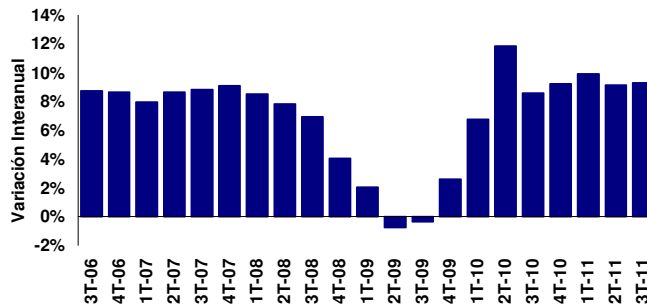

VENTAS MINORISTAS y CONFIANZA DEL CONSUMIDOR

Ventas de Supermercados (Mill. \$)				Ventas de Shoppings (Mill. \$)			
Nov-11	a/a sepc	Acum.	Var. Acum.	Nov-11	a/a sepc	Acum.	Var. Acum.
7,310	19.2%	73,029	28.0%	1,314	20.6%	13,330	32.2%

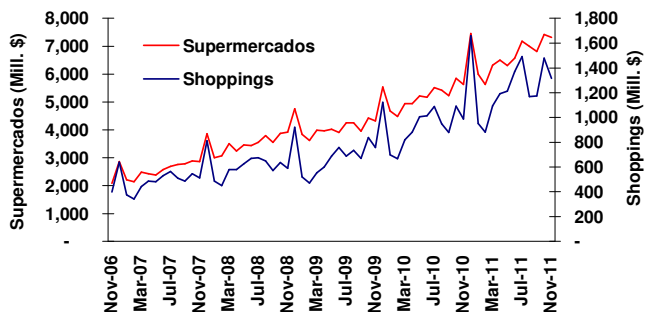

Mes	Índice de Confianza del Consumidor (ICC)							
	ICC Nacional		Capital Federal		Gran Bs. As.		Interior del País	
	m/m	a/a	m/m	a/a	m/m	a/a	m/m	a/a
Dic-11	-7.3%	-1.2%	-4.6%	-5.9%	-11.3%	-1.5%	-1.1%	1.7%

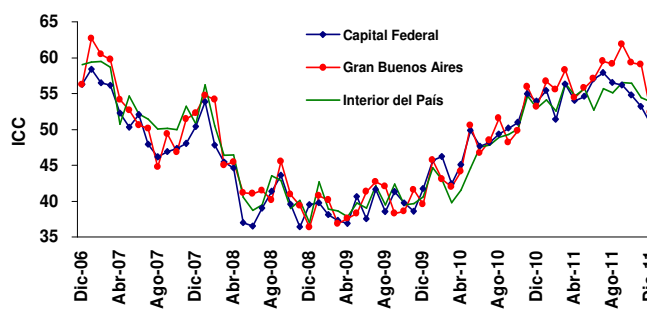

CONSTRUCCIÓN y SERVICIOS PÚBLICOS

Indicador Sintético de la Construcción (ISAC) y Bloques ISAC (Var. a/a)							
Nov-11	m/m se	a/a	Acum.	Edificios de Vivienda	Obras Viales	Construcc. Petroleras	Otras Obras Infraestruct.
188	-0.3%	-1.5%	8.8%	0.7%	6.6%	10.3%	-34.0%

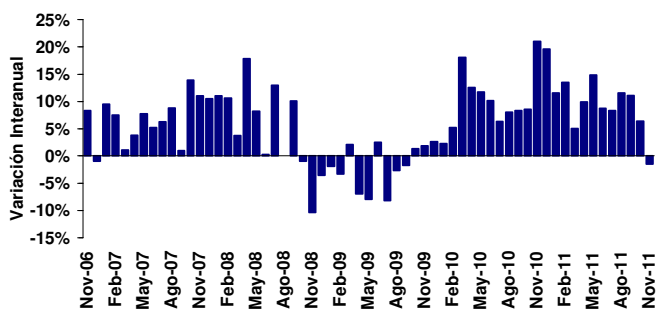

Indicador Sintético de Serv. Públicos (ISSP) y Bloques ISSP (Var. a/a)							
Nov-11	m/m se	a/a	Acum.	Electricidad Gas y Agua	Transporte Pasajeros	Transporte Cargas	Telefonía
218	0.3%	11.0%	11.1%	4.5%	2.3%	-3.6%	19.4%

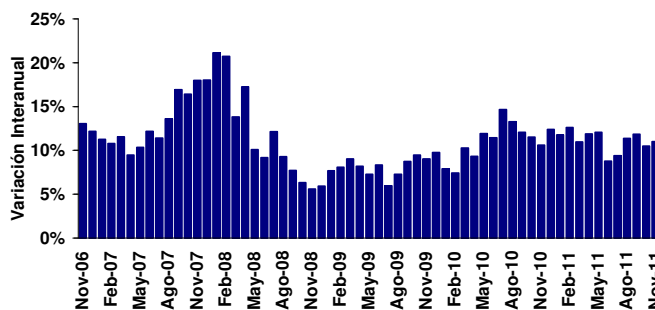

Notas:

se: sin estacionalidad (*) sepc: sin estacionalidad, a precios constantes

PRECIOS AL CONSUMIDOR y MAYORISTAS

Mes	IPC (INDEC)			IPC Resto (INDEC)			IPC San Luis		
	m/m	a/a	Acum.	m/m	a/a	Acum.	m/m	a/a	Acum.
Nov-11	0.6%	9.5%	8.6%	0.5%	9.2%	8.3%	1.4%	23.1%	21.0%

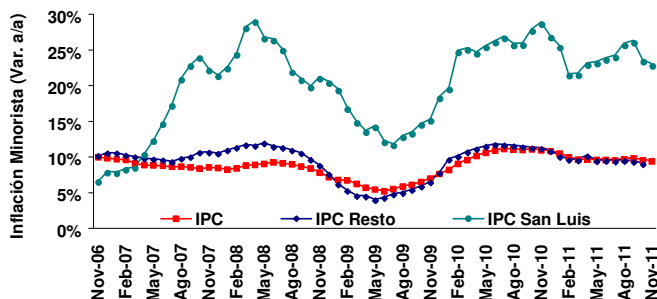

Mes	Precios Mayoristas			Precios al Productor			Costo de la Construcción		
	m/m	a/a	Acum.	m/m	a/a	Acum.	m/m	a/a	Acum.
Nov-11	0.9%	12.7%	11.6%	0.8%	11.8%	10.6%	1.4%	20.9%	15.9%

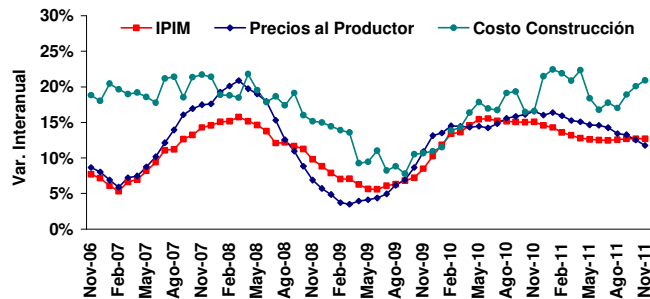

PRECIOS DE MATERIAS PRIMAS y SALARIOS

Mes	Índice de Precios de Materias Primas (IPMP - BCRA)					
	Variación Mensual		Variación Interanual		Variación Acumulada	
	En \$	En U\$S	En \$	En U\$S	En \$	En U\$S
Dic-11	0.1%	-2.6%	-0.1%	-10.0%	-0.1%	-10.0%

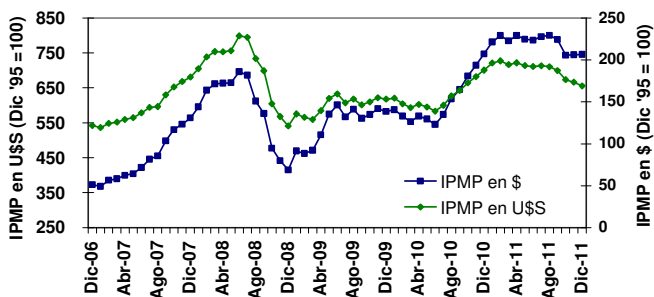

Mes	Índice de Salarios								
	Sector Privado			Sector Público			Nivel General		
	m/m	a/a	Acum.	m/m	a/a	Acum.	m/m	a/a	Acum.
Nov-11	1.4%	33.8%	31.7%	0.1%	9.6%	9.6%	1.7%	28.1%	26.5%

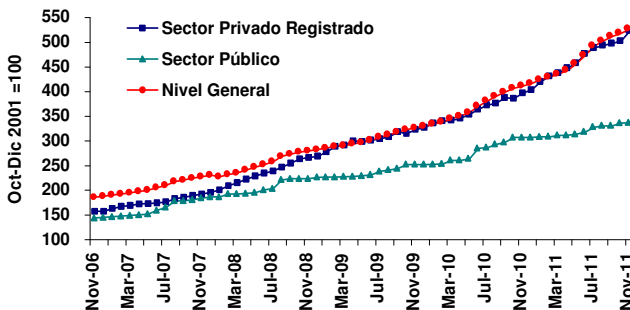

BALANZA COMERCIAL

Mes	Exportaciones (Mill. U\$S)			Importaciones (Mill. U\$S)			
	Variación a/a	Var. Precios	Var. Cant.	Nov-11	Variación a/a	Var. Precios	Var. Cant.
Nov-11	17.2%	6.0%	10.0%	6,236	11.9%	5.0%	7.0%

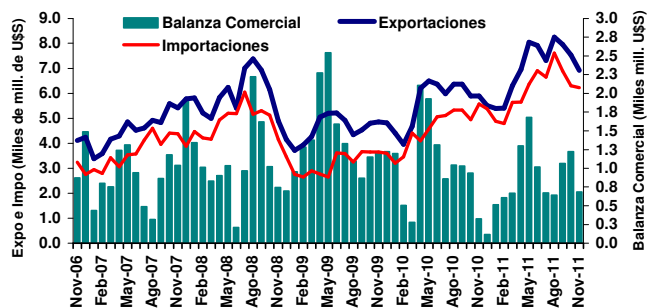

Exportaciones, Importaciones y Bal. Comercial - Ene.- Nov. 2011						
Expo (Mill. U\$S)	Impo (Mill. U\$S)	Bal. Com. (Mill. U\$S)	Var. Acum Expo	Var. Acum Impo	Var. Acum Bal. Com.	
78,001	67,933	10,068	24.5%	32.9%	-12.6%	

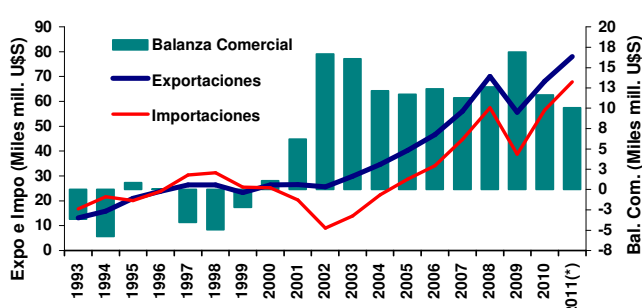

(*) Acumulado enero-noviembre

EXPORTACIONES e IMPORTACIONES POR TIPO y DESTINOS

Expo e Impo por rubro - Enero-Noviembre 2011 (Mill. U\$S)			
Exportaciones	2011	2010	Var. Anual
Productos Primarios	19,228	14,248	35.0%
MOA	26,374	20,847	26.5%
MOI	26,637	21,530	23.7%
Combustibles y Energía	5,761	6,002	-4.0%
Total	78,000	62,628	24.5%
Importaciones	2011	2010	Var. Anual
Bienes de capital	13,236	10,281	28.7%
Bienes intermedios	20,166	16,112	25.2%
Combustibles	8,678	4,112	111.0%
Piezas y accesorios para bienes de capital	13,307	10,450	27.3%
Bienes de consumo, incluido automóviles	12,359	10,027	23.3%
Resto	187	130	43.8%
Total	67,933	51,113	32.9%
Comercio Total (Expo + Impo)	145,933	113,741	28.3%

Balanza Comercial por Zonas y Países. Enero-Noviembre 2011					
Zonas Económicas	Exportaciones		Importaciones		Saldo U\$S
	U\$S	Var. a/a	U\$S	Var. a/a	
Mercosur	19,395	26%	21,280	24%	(1,885)
Chile	4,222	1%	1,010	25%	3,212
Resto de ALADI	6,345	37%	1,113	50%	5,232
NAFTA	7,100	27%	9,994	33%	(2,894)
UE	13,319	30%	10,566	19%	2,753
Asean, Corea, China, Japón e India	13,040	11%	14,667	35%	(1,627)
Medio Oriente	3,144	20%	578	132%	2,566
MAGREB y Egipto	4,007	72%	226	58%	3,781
Resto	7,427	28%	8,499	75%	(1,072)
Total	78,000	24.5%	67,933	32.9%	10,067

TIPOS DE CAMBIO

Mes	Tipos de Cambio (\$ por unidad de moneda extranjera)								
	U\$S	Variación		€	Variación		R\$	Variación	
		m/m	2011		m/m	2011		m/m	2011
Dic-11	4.308	0.5%	8.2%	5.578	-3.1%	4.7%	2.302	-2.8%	-4.0%

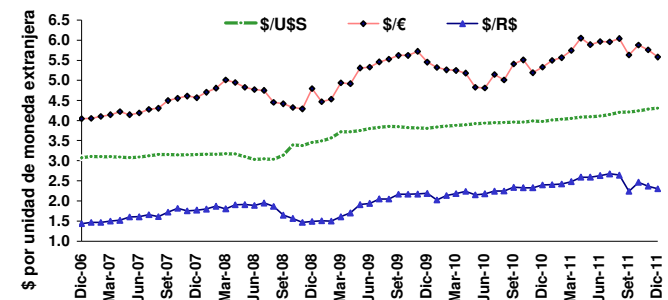

Mes	Tipos de Cambio locales (\$ por dólar)								
	BCRA	Variación		Bco. Nación	Variación		CC ^(**)	Variación	
		m/m	2011		m/m	2011		m/m	2011
Dic-11	4.303	0.5%	8.2%	4.304	0.5%	8.2%	4.320	0.5%	8.0%

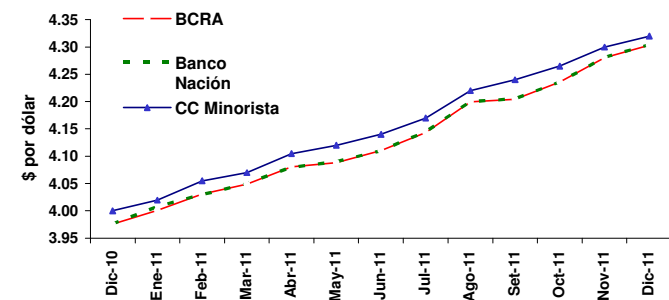

INTERVENCIÓN DEL BCRA EN EL MERCADO CAMBIARIO

Saldo de la intervención del BCRA en el mercado cambiario (mill. U\$S)				
Dic-11(*)	m/m	a/a	2011	Var. Acum.
2,000	4447.8%	56.3%	2,785	-76.4%

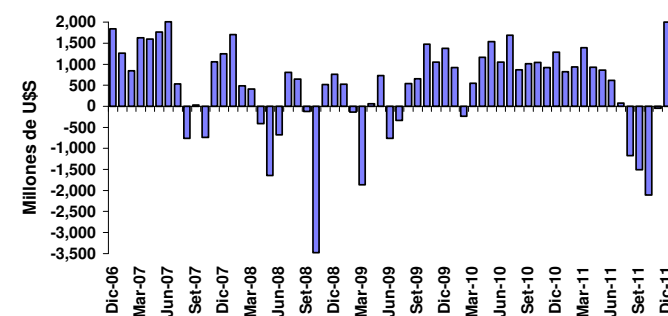

Evolución intervención del BCRA en el mercado cambiario (mill. U\$S)				
2011	Prom. Mensual	Año 2010	Prom. Mensual	2002-2011
2,785	232	11,798	983	68,369

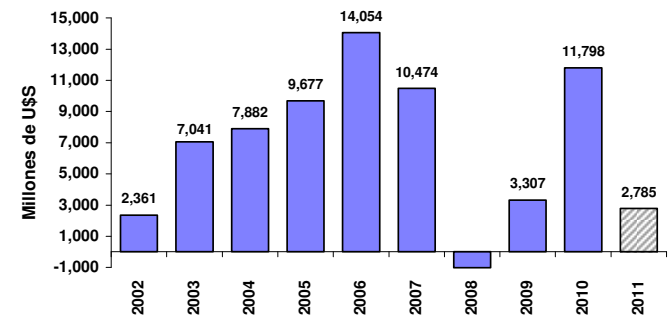

(*) Con datos al 23-12-11, última información disponible.

/(**) Tipo de cambio Casa de Cambio Minorista

VENCIMIENTOS y LICITACIONES DE TÍTULOS DEL BCRA

LEBACS: perfil mensual de vencimientos				
Stock (mill. \$)	1 a 3 Meses	3 a 6 Meses	6 a 12 Meses	Más de 1 año
22,980	34.7%	24.2%	28.7%	12.4%

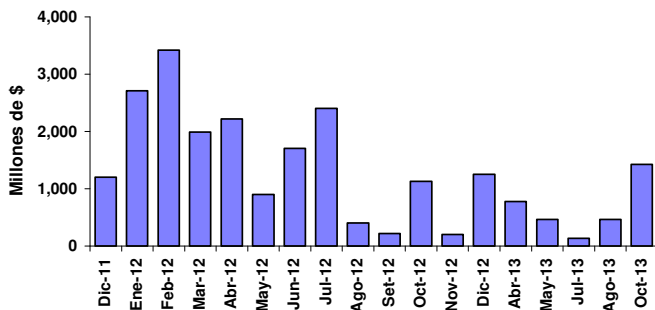

Montos mensuales licitados de títulos del BCRA (LEBACS y NOBACS)				
Mes	TOTAL (mill. \$)	Var. Mensual	Var a/a	Var. Acum.
Nov-11	3,935	-17.2%	-56.6%	-20.9%

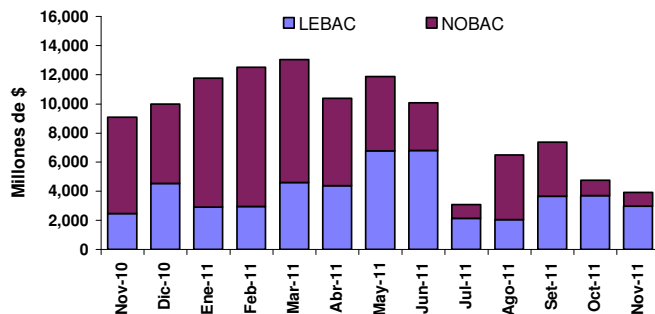

DEPÓSITOS POR TIPO y MONEDA

Mes	Depósitos del sistema financiero nominados en pesos							
	Total Sectores			Sector Privado			Var. Acum.	
	Mill. \$	m/m	a/a	Mill. \$	m/m	a/a	Total	Privado
Dic-11(*)	387,173	0.4%	25.9%	263,400	2.4%	26.0%	25.9%	26.0%

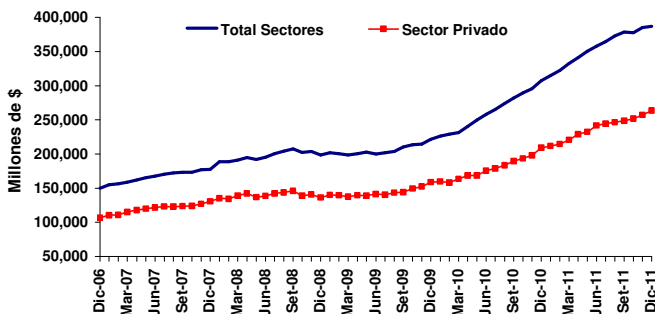

Mes	Principales tipos de depósitos del Sector Privado nominados en pesos								
	Cuenta Corriente			Caja de Ahorro			Plazo Fijo		
	Mill. \$	m/m	a/a	Mill. \$	m/m	a/a	Mill. \$	m/m	a/a
Dic-11(*)	73,376	-1.2%	20.0%	71,393	8.7%	25.6%	108,334	2.1%	31.1%

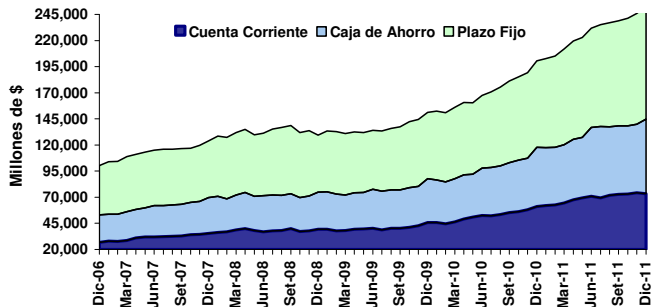

Mes	Depósitos del sistema financiero nominados en dólares							
	Total Sectores			Sector Privado			Var. Acum.	
	Mill. u\$s	m/m	a/a	Mill. u\$s	m/m	a/a	Total	Privado
Dic-11(*)	13,213	-0.2%	-18.0%	12,015	-1.2%	2.5%	-18.0%	2.5%

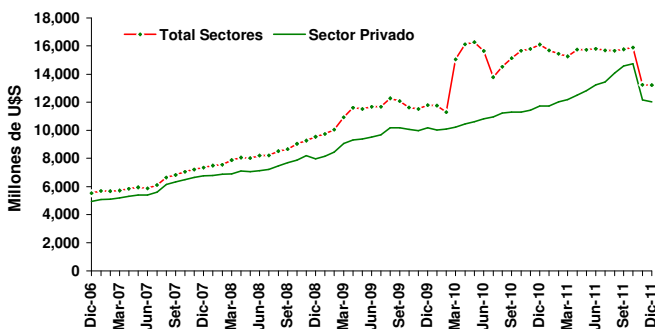

Valor	Participación de los depósitos en dólares en el total de depósitos					
	Total Sectores			Sector Privado		
	Dic-11(*)	Dic-10	Dic-10	Dic-11(*)	Dic-10	Dic-10
En %	12.8%	17.2%	17.2%	16.4%	18.2%	18.2%

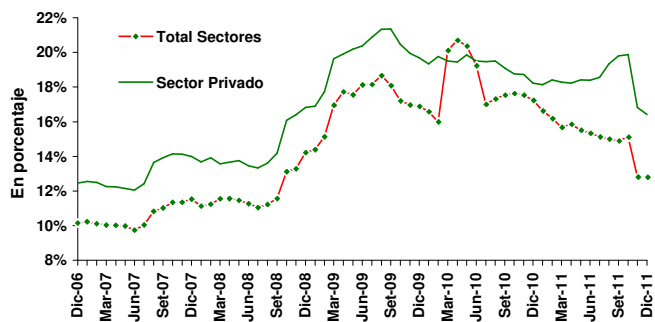

(*) Con datos al 23-12-11, última información disponible.

PRÉSTAMOS POR TIPO y MONEDA

Mes	Préstamos totales del sistema financiero							
	Denominados en pesos			Denominados en dólares			Var. Acum.	
	Mill. \$	m/m	a/a	Mill. US\$	m/m	a/a	En \$	En US\$
Dic-11(*)	240,194	2.5%	48.6%	9,572	-2.5%	31.7%	48.6%	31.7%

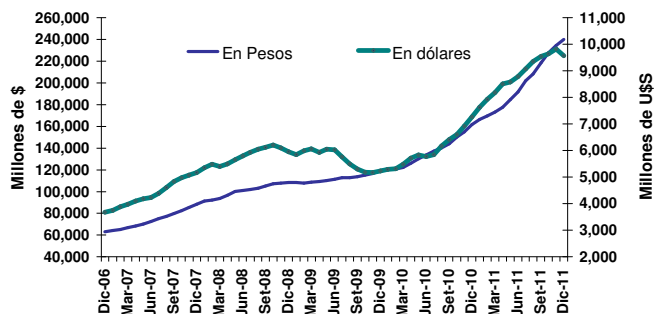

Mes	Principales tipos de préstamos del Sector Privado nominados en pesos								
	Tarjetas			Documentos			Personales		
	Mill. \$	m/m	a/a	Mill. \$	m/m	a/a	Mill. \$	m/m	a/a
Dic-11(*)	39,345	6.6%	49.2%	50,790	0.5%	50.5%	58,036	1.5%	47.5%

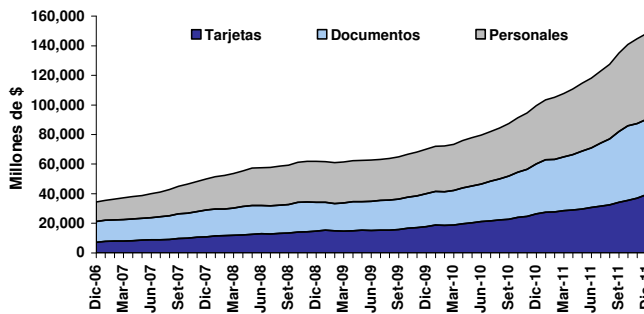

RESERVAS INTERNACIONALES: STOCK y VARIACIONES

Mes	Reservas internacionales del BCRA						
	Variaciones porcentuales			Variaciones en mill. US\$		Var. Acum.	
	Mill. US\$	m/m	a/a	m/m	a/a	En %	Mill. US\$
Dic-11(*)	46,274	0.7%	-11.3%	326	-5,916	-11.3%	-5,916

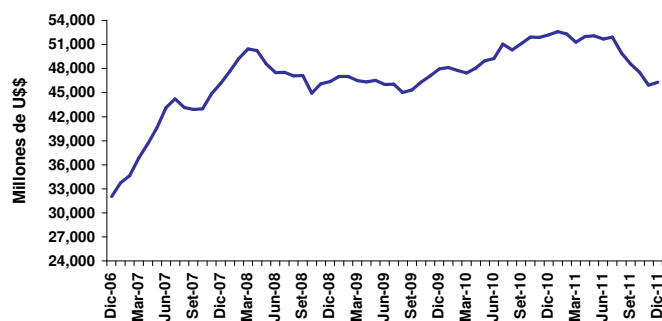

Valor	Principales factores de explicación de los cambios en las reservas							
	Compra de divisas		Sector público		Org. Internac.		Efectivo mínimo	
	Dic-11(*)	2011	Dic-11(*)	2011	Dic-11(*)	2011	Dic-11(*)	2011
Mill. US\$	1,999	2,842	-1,928	6,473	94	394	669	-5,863

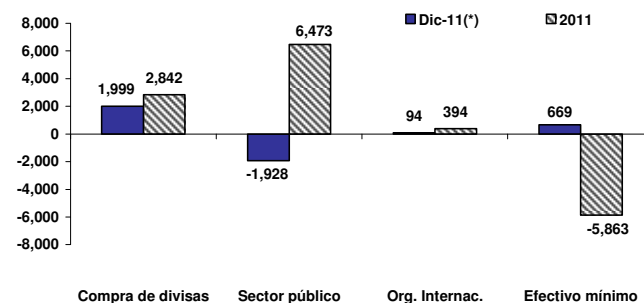

BASE MONETARIA: NIVEL y FACTORES DE EXPLICACIÓN

Mes	Base Monetaria						
	Variaciones porcentuales			Variaciones en mill. \$		Var. Acum.	
	Mill. \$	m/m	a/a	m/m	a/a	En %	Mill. \$
Dic-11(*)	213,129	7.6%	32.9%	15,116	52,721	32.9%	52,721

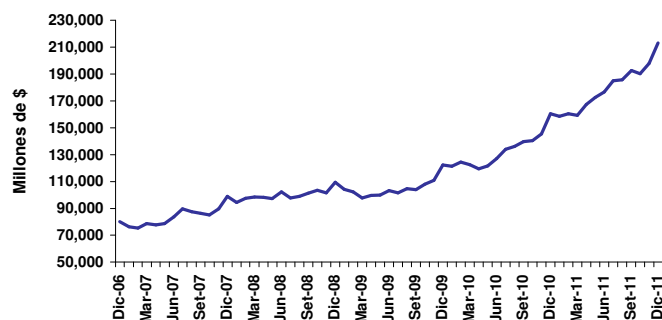

Valor	Principales factores de explicación de la Base Monetaria							
	Compra de divisas		Sector financiero		Títulos del BCRA		Sector Público	
	Dic-11(*)	2011	Dic-11(*)	2011	Dic-11(*)	2011	Dic-11(*)	2011
Mill. \$	8,568	11,191	1,073	-593	259	15,578	5,370	25,929

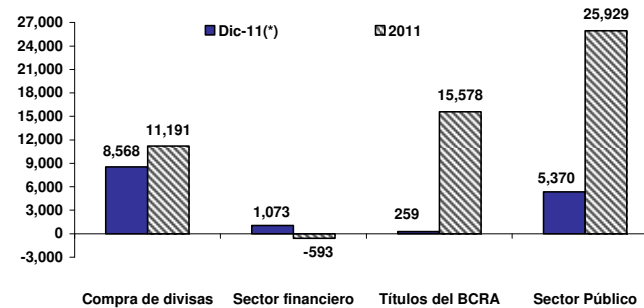

(*) Con datos al 23-12-11, última información disponible.

M2: NIVEL y FACTORES DE EXPLICACIÓN

Mes	Agregado Monetario M2						
	Variaciones porcentuales			Variaciones en mill. \$		Var. Acum.	
	Mill. \$	m/m	a/a	m/m	a/a	En %	Mill. \$
Dic-11(*)	318,332	4.9%	26.3%	14,758	66,244	26.3%	66,244

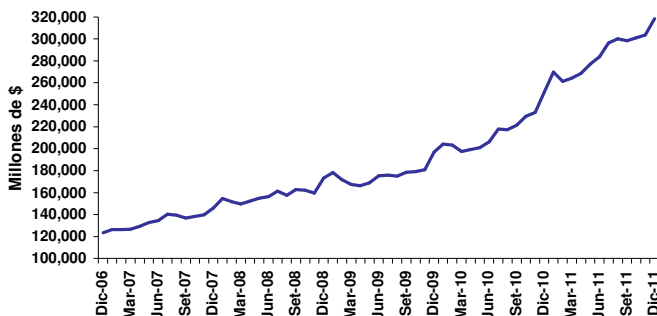

Valor	Principales factores de explicación del agregado monetario M2					
	Circulante en el Público		Depósitos en Caja de Ahorro		Depósitos en Cta. Cte.	
	Dic-11(*)	2011	Dic-11(*)	2011	Dic-11(*)	2011
Mill. \$	13,018	34,497	7,436	20,500	1,386	19,439

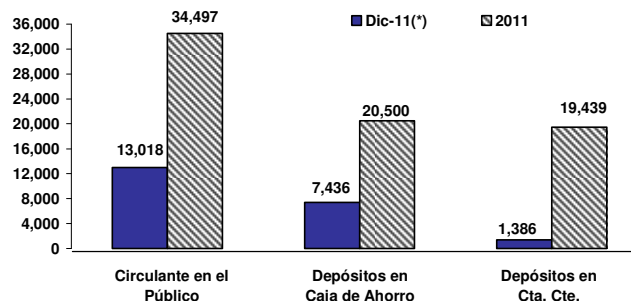

TASAS DE INTERÉS PASIVAS

Tasa de interés por depósitos a plazo fijo (30 a 44 días, total general)				
Mes	Valor	m/m	a/a	2011
Dic-11(*)	13.27%	-70 pbs	310 pbs	310 pbs

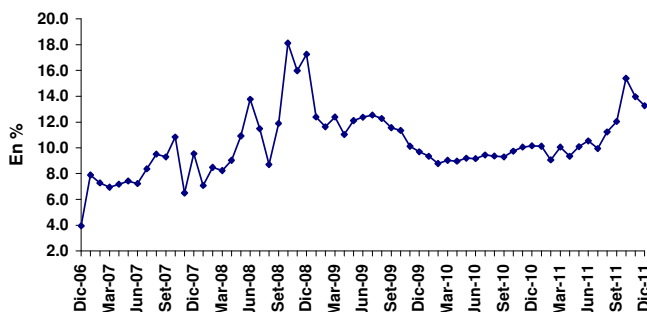

Tasa de interés BADLAR (30 a 35 días, total Bancos Privados)				
Mes	Valor	m/m	a/a	2011
Dic-11(*)	19.31%	38 pbs	806 pbs	806 pbs

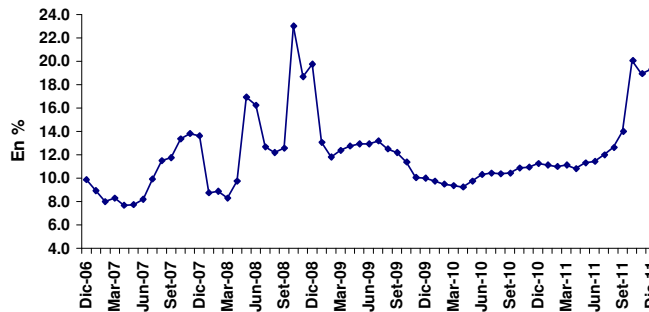

TASAS DE INTERÉS ACTIVAS

Tasa Call en pesos (operaciones entre bancos privados)				
Mes	Valor	m/m	a/a	2011
Dic-11(*)	8.93%	-40 pbs	-118 pbs	-118 pbs

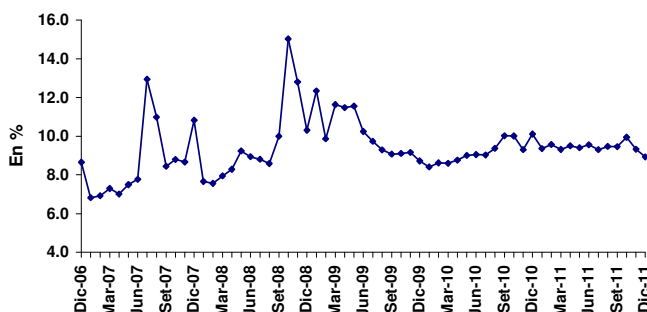

Tasa Pasos Pasivos del BCRA (operaciones a 7 días)				
Mes	Valor	m/m	a/a	2011
Dic-11(*)	9.50%	0 pbs	0 pbs	0 pbs

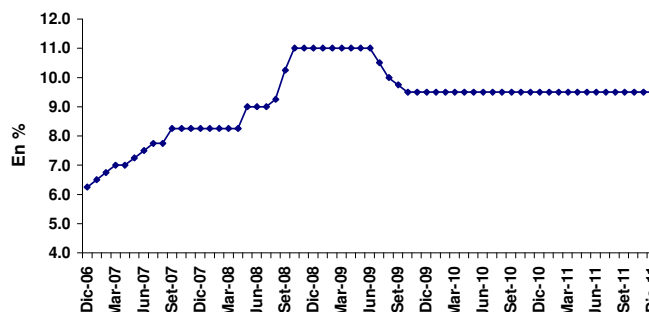

(*) Con datos al 23-12-11, última información disponible.

	Años					Trimestre			Año
	2006	2007	2008	2009	2010	1T-11	2T-11	3T-11	2011 ^(e)
PIB (Mill. \$ corrientes)	654,439	812,456	1,032,758	1,145,458	1,442,655	1,567,580	1,976,227	1,865,391	1,812,158
PIB per-capita (U\$S corrientes)	5,355	6,485	8,046	7,472	8,881	9,583	11,851	10,933	10,209
PIB (Var. a/a)	8.5%	8.7%	6.8%	0.9%	9.2%	9.9%	9.1%	9.3%	7.6%
Inversión / PIB	21.6%	22.6%	23.1%	20.6%	22.8%	21.9%	24.9%	26.2%	24.5%
Cuenta Corriente / PIB	3.6%	2.8%	2.1%	3.7%	1.0%	-0.21%	0.32%	-0.04%	0.3%
Inflación por Deflactor del PIB (a/a)	12.7%	18.1%	14.3%	10.7%	18.0%	17.2%	20.1%	16.4%	16.7%

VARIABLES MENSUALES

	Años					Datos mensuales			
	2006	2007	2008	2009	2010	Último	Valor	Anterior	Valor
SECTOR REAL									
EMAE - Var. a/a acum.	8.5%	8.6%	6.8%	0.8%	9.2%	Oct-11	9.2%	Set-11	9.3%
EMI - Var. a/a acum.	8.4%	7.6%	5.0%	0.1%	9.7%	Nov-11	7.0%	Oct-11	7.4%
IPI - Var. a/a acum.	7.8%	7.3%	1.0%	-4.4%	8.8%	Nov-11	4.2%	Oct-11	4.5%
ISAC - Var. a/a acum.	16.2%	7.2%	4.5%	-2.0%	11.0%	Nov-11	8.8%	Oct-11	10.0%
ICC Nacional -UTDT. Var. a/a	12.0%	-9.8%	-28.1%	8.5%	8.5%	Dic-11	-1.2%	Nov-11	2.4%
SECTOR FISCAL									
Recaudación Tributaria (Mill. \$)	150,009	199,781	269,375	304,931	409,900	Dic-11	48,913	Nov-11	47,276
Variación a/a nominal acum.	25.8%	33.2%	34.8%	13.2%	34.4%	Dic-11	31.8%	Nov-11	32.1%
Resultado Primario (Mill. \$)	23,158	25,670	32,529	17,278	25,082	Nov-11	426	Oct-11	446
Variación a/a nominal acum.	18.0%	10.8%	26.7%	-46.9%	45.2%	Nov-11	-52.2%	Oct-11	-47.4%
Resultado Financiero (Mill. \$)	-2,370	-5,241	-9,459	-2,889	-4,902	Nov-11	-50	Oct-11	-2,977
SECTOR EXTERNO									
Exportaciones (Mill. U\$S)	46,546	55,980	70,022	55,668	68,134	Nov-11	6,920	Oct-11	7,528
Variación a/a nominal acum.	15.3%	20.3%	25.1%	-20.5%	22.4%	Nov-11	24.5%	Oct-11	25.3%
Importaciones (Mill. U\$S)	34,154	44,707	57,423	38,780	56,503	Nov-11	6,236	Oct-11	6,306
Variación a/a nominal acum.	19.1%	30.9%	28.4%	-32.5%	45.7%	Nov-11	32.9%	Oct-11	35.5%
Balanza Comercial	12,393	11,273	12,599	16,888	11,631	Nov-11	684	Oct-11	1,222
Variación a/a nominal acum.	5.9%	-9.0%	11.8%	34.0%	-31.1%	Nov-11	-12.6%	Oct-11	-16.1%
PRECIOS									
IPC INDEC - Variación a/a	9.8%	8.5%	7.2%	7.7%	10.9%	Nov-11	9.5%	Oct-11	9.7%
IPC San Luis Var a/a ⁽¹⁾	8.0%	21.5%	20.6%	18.5%	27.0%	Nov-11	23.1%	Oct-11	23.7%
IPIM - Var. a/a	7.1%	14.6%	8.8%	10.3%	14.6%	Nov-11	12.7%	Oct-11	12.7%
Materias Primas - (BCRA) - Var. a/a en U\$S	18.3%	47.5%	-32.5%	26.2%	22.7%	Nov-11	-3.7%	Oct-11	2.1%
Tipo de Cambio Real (BCRA) - Var. a/a	-0.2%	9.5%	-8.4%	23.4%	-1.2%	Nov-11	1.4%	Oct-11	0.9%
Índice de Salarios - Nivel General -Var a/a	18.9%	22.7%	22.4%	16.7%	26.3%	Nov-11	28.1%	Oct-11	27.3%
SECTOR MONETARIO									
Depósitos Totales en \$ (Mill. fdp)	149,952	177,538	198,558	221,468	307,410	Dic-11	387,173	Nov-11	385,472
Variación a/a	23.5%	18.4%	11.8%	11.5%	38.8%	Dic-11	25.9%	Nov-11	30.4%
Agregado Monetario M2 ⁽²⁾ (Mill. \$)	123,576	145,849	173,198	196,795	252,088	Dic-11	318,332	Nov-11	303,575
Variación a/a	19.0%	18.0%	18.8%	13.6%	28.1%	Dic-11	26.3%	Nov-11	30.2%
Préstamos al Sector Priv. (Mill. \$) ⁽³⁾	74,214	104,601	128,542	139,049	190,578	Dic-11	281,214	Nov-11	276,236
Variación a/a	41.4%	40.9%	22.9%	8.2%	37.1%	Dic-11	47.6%	Nov-11	51.5%
Reservas Internacionales (Mill. U\$S fdp)	32,037	46,176	46,386	47,967	52,190	Dic-11	46,274	Nov-11	45,947
Variación a/a	14.1%	44.1%	0.5%	3.4%	8.8%	Dic-11	-11.3%	Nov-11	-11.5%
Tipo de Cambio Minorista \$/U\$S ⁽⁴⁾ (fdp)	3.095	3.165	3.470	3.830	4.000	Dic-11	4.320	Nov-11	4.300
Variación acumulada	1.5%	2.3%	9.6%	10.4%	4.4%	Dic-11	8.0%	Nov-11	7.5%
Tasa Call en \$ hasta 15 días (fdp)	8.7%	10.8%	10.3%	8.7%	10.1%	Dic-11	8.9%	Nov-11	9.3%
Plazo Fijo en \$ - 30 a 44 días (fdp)	4.0%	9.5%	17.2%	9.7%	10.2%	Dic-11	13.3%	Nov-11	14.0%
BADLAR en \$ 30-35 días Bcos. Priv. (fdp)	3.7%	9.2%	16.3%	9.5%	10.8%	Dic-11	19.3%	Nov-11	18.9%

Notas:

(e) Valor promedio pronósticos REM (BCRA) de diciembre de 2011.

(1) IPC elaborado por la Dirección Provincial de Estadística de San Luis.

(2) M2 = circulante en poder del público + depósitos en cuenta corriente y caja de ahorro en \$ del sector privado y público. Promedio mensual de saldos diarios.

(3) Considera préstamos en pesos y en dólares. Promedio mensual de saldos diarios. Para el dato anual se considera el valor de diciembre.

(4) Casa de Cambio.

fdp: fin del período.

ESTADOS UNIDOS

	3º Trim 2011	2º Trim 2011	1º Trim 2011	4º Trim 2010	3º Trim 2010
--	-----------------	-----------------	-----------------	-----------------	-----------------

PIB (variación anualizada c/trim anterior)

Real	1.8%	1.3%	0.4%	2.4%	2.5%
Nominal	4.4%	4.0%	3.1%	4.2%	3.9%

	Dic 2011	Nov 2011	Oct 2011	Sep 2011	Dic 2010
--	-------------	-------------	-------------	-------------	-------------

PRODUCCIÓN INDUSTRIAL

Índice	s/d	105.8	106.0	105.3	106.3
Capacidad Instalada	s/d	77.8%	78.0%	77.6%	76.3%

VENTAS MINORISTAS

Var. Interanual	s/d	6.7%	7.5%	8.1%	7.8%
Var. Mensual	s/d	0.2%	0.6%	0.6%	0.6%
Ex Core	s/d	0.2%	0.7%	0.6%	0.1%

INFLACIÓN

IPC - Var. Anual	s/d	3.4%	3.6%	3.9%	1.4%
Energía	s/d	12.4%	14.3%	19.6%	7.9%
Alimentos	s/d	4.6%	4.7%	4.7%	1.5%
Core	s/d	2.2%	2.1%	2.0%	0.6%

BALANZA COMERCIAL

Saldo (miles mill. U\$S)	s/d	s/d	-43.5	-44.2	-40.3
Exportaciones (miles mill. U\$S)	s/d	s/d	179.2	180.6	163.3
Importaciones (miles mill. U\$S)	s/d	s/d	222.6	224.8	203.6

DESEMPLEO

Tasa de desempleo	8.5%	8.7%	8.9%	9.0%	9.4%
Solicitudes Inic. Seg. Desempleo (miles)	372	396	405	395	388
Pedidos renovación de subsidios (mill)	2.8	3.7	3.7	3.7	3.3

CONSTRUCCIÓN

Gasto total - Var. Mensual	s/d	1.2%	-0.2%	1.1%	-3.2%
Privada - Var. Mensual	s/d	1.0%	0.7%	1.5%	-3.4%
Pública - Var. Mensual	s/d	1.7%	-1.8%	0.4%	-2.9%

MANUFACTURAS

Índice ISM	53.9	52.7	50.8	51.6	58.5
Producción	59.9	56.6	50.1	51.2	63.0
Nuevas Órdenes	57.6	56.7	52.4	49.6	62.0
Inventarios	47.1	48.3	46.7	52.0	51.8
Nuevas Órdenes de Exportación	53.0	52.0	50.0	53.5	54.5
Precios Pagados	47.5	45.0	41.0	56.0	72.5

INGRESO PERSONAL

Var. Mensual	s/d	0.1%	0.4%	0.2%	0.4%
Gasto Nominal- Var. Mensual	s/d	-0.1%	0.6%	0.4%	0.3%
Inflación: PCE deflactor - Var. Mensual	s/d	0.0%	-0.1%	0.2%	0.3%

CONFIANZA DEL CONSUMIDOR

Índice	64.5	55.2	40.9	46.4	63.4
Situación Presente	46.7	38.3	27.1	33.3	28.8
Expectativas	76.4	66.4	50.0	55.1	86.5

EUROZONA

	3º Trim 2011	2º Trim 2011	1º Trim 2011	4º Trim 2010	3º Trim 2010
--	-----------------	-----------------	-----------------	-----------------	-----------------

PIB

Var. Interanual	1.4%	1.7%	2.4%	2.0%	2.0%
Balanza Comercial (%PIB)	1.6%	1%	0.9%	0.9%	1.4%

	Nov 2011	Oct 2011	Sep 2011	Ago 2011	Nov 2010
--	-------------	-------------	-------------	-------------	-------------

PRODUCCIÓN INDUSTRIAL (ex construcción)

Var. Interanual	s/d	1.3%	2.2%	6.0%	8.2%
Var. Mensual	s/d	-0.1%	-2.0%	1.3%	1.5%

VENTAS MINORISTAS

Var. Interanual	-2.5%	-0.7%	-1.2%	-0.1%	1.1%
Var. Mensual	-0.8%	0.1%	-0.6%	0.0%	0.0%
Comida, bebida, tabaco	-0.8%	0.1%	0.1%	0.4%	0.0%

INFLACIÓN (zona euro)

IPC - Var. Anual	3.0%	3.0%	3.0%	2.5%	1.9%
Energía	12.3%	12.4%	12.4%	11.8%	7.9%
Alimentos	3.1%	3.1%	2.8%	2.6%	1.4%
Core	3.4%	3.3%	3.0%	2.7%	7.9%

BALANZA COMERCIAL

Saldo (miles mill. €)	s/d	1.1	2.7	-4.4	-1.5
Exportaciones (miles mill. €)	s/d	147.7	151.2	137.1	135.7
Importaciones (miles mill. €)	s/d	146.6	148.6	141.5	137.1

DESEMPLEO (zona euro)

Tasa ajustada por estacionalidad	10.3%	10.3%	10.2%	10.1%	10.0%
País con Menor Desempleo: Austria	4.0%	4.1%	3.9%	3.7%	4.2%
País con Mayor Desempleo: España	22.9%	22.7%	22.5%	22.1%	20.4%

CONSTRUCCIÓN (zona euro)

Índice de Construcción	s/d	81.8	83.0	84.1	82.8
Edificios - Var. Mensual	s/d	-1.2%	-0.7%	-0.4%	-0.9%
Ingeniería Civil - Var. Mensual	s/d	-1.6%	-1.6%	-1.0%	0.6%

ÍNDICE DE PRECIOS AL PRODUCTOR (IPP)

Eurozona - Var. Interanual	5.3%	5.5%	5.8%	5.8%	5.3%
Var. Mensual	0.2%	0.1%	0.3%	-0.2%	0.9%
Energía	0.9%	0.7%	1.0%	-0.8%	2.2%
Bienes de Consumo Durables	0.2%	0.2%	0.4%	0.3%	0.2%
Bienes de Consumo no Durables	0.3%	0.2%	0.2%	0.2%	0.4%
Bienes Intermedios	-0.4%	-0.4%	-0.1%	0.0%	0.5%
Bienes de Capital	0.0%	0.1%	0.0%	0.1%	-0.1%
Zona Euro 27 - Var. Interanual	6.3%	6.5%	6.9%	6.7%	5.9%
Var. Mensual	0.3%	0.2%	0.4%	-0.3%	1.2%

ÍNDICE DE NUEVAS ÓRDENES INDUSTRIALES

Eurozona - Var. Interanual	s/d	1.6%	1.6%	6.0%	14.8%
Var. Mensual	s/d	1.8%	-7.8%	1.7%	1.4%
Zona Euro 27 - Var. Interanual	s/d	2.6%	2.4%	5.9%	14.0%
Var. Mensual	s/d	0.5%	-2.1%	-0.2%	0.4%

ANEXOS ESTADÍSTICOS

ÍNDICE

	Pág.
Resumen de Acciones – Mercado de Concurrencia	26
Precios y volúmenes por especie	
Resumen de Títulos Públicos – Mercado de Concurrencia	27
Precios y volúmenes por especie	
Presencia Bursátil de Instrumentos Mensual y Anual	
Mercado de Concurrencia	
Acciones	28
Títulos Públicos	29
CEDEAR	30
Rueda Continua	
Títulos Públicos	31
Mercado de Concurrencia + Rueda Continua	
Obligaciones Negociables	32
Fideicomisos Financieros	33
Análisis de Acciones	34
Cartera del Índice Merval del 4T-11	
Análisis de Títulos Públicos	43
Cartera del Índice de Bonos IAMC del 4T-11	

MERCADO DE CONCURRENCIA^(*)

Precios, Volúmenes y Variaciones por Especie

Índices Bursátiles							Panel General (cont.)						
	Mínimo	Máximo	Cierre	% Var. Mensual	% Var. Anual		Efectivo (\$)	Nominales	Mínimo	Máximo	Cierre	% Var. Mensual	% Var. Anual
Merval	2,390.90	2,669.27	2,462.63	-3.91	-30.11	CAPU	135,056	34,081	3.75	4.30	4.30	5.39	-24.66
Merval25	2,449.34	2,728.86	2,528.81	-3.63	-29.59	CAPX	82,707	19,478	4.10	4.50	4.40	2.33	-20.72
MAR	1,853.36	2,066.87	1,904.29	-4.51	-35.77	CARC	354,105	401,608	0.88	0.98	0.88	-10.20	-26.11
Burcap	8,384.41	9,313.00	8,696.53	-2.52	-26.66	CECO2	440,007	151,048	2.70	3.30	2.88	-12.46	-50.26
Bolsa-G	139,277.37	151,866.21	144,517.98	-1.62	-23.29	CGPA2	57,078	50,905	1.10	1.22	1.10	-14.06	-40.54
						COLO	1,183	232	5.10	5.10	5.10	0.00	-37.42
						CRES	1,152,127	216,403	5.05	5.50	5.32	2.31	-25.09
						CTIO	240	100 -	-	-	-	0.00	-10.90
						DGCU2	191,155	76,100	2.50	2.55	2.50	4.17	-12.83
						DYCA	66,082	11,127	5.8	6.3	6.2	3.36	-7.30
						ESTR	1,200	400 -	-	-	-	0.00	-3.24
						FERR	34,475	14,502	2.26	2.50	2.40	4.35	-23.32
						FIPL	420,333	247,232	1.65	1.78	1.67	-5.65	-28.21
						GALI	61,295	9,494	6.00	7.10	6.50	-12.16	-26.62
						GAMI	647,934	28,656	20.50	24.85	24.70	13.30	-20.63
						GARO	261,300	62,673	3.90	4.47	4.15	-4.94	2.55
						GBAN	98,238	34,800	2.78	2.88	2.78	-0.18	-10.63
						GCLA	3,658,334	406,401	8.60	10.40	8.90	-22.94	-55.07
						GRIM	158,354	41,674	3.60	4.00	3.70	0.82	-31.80
						INAG	13,412	2,395	5.60	5.60	5.60	3.70	28.96
						INDU	548,538	322,373	1.63	1.85	1.70	-2.86	-48.01
						INTR	92,372	27,708	3.12	3.70	3.30	-11.93	-8.37
						JMIN	1,418,837	296,410	4.40	4.75	4.63	1.71	10.21
						LONG	150,079	70,188	1.95	2.30	2.00	-9.09	-24.37
						METR	207,069	272,221	0.69	0.94	0.69	-28.87	-40.52
						MOL15	6,980	266	26.00	26.00	26.00	-3.70	54.03
						MORI	70,425	12,636	5.40	5.90	5.80	7.41	28.89
						OEST	262,465	159,997	1.60	1.65	1.65	0.00	-1.38
						PATA	571,239	21,192	26.50	27.30	27.00	(1.82)	-5.15
						PATY	168,171	16,050	9.80	11.40	10.00	-4.76	-49.75
						PERK	7,631	10,560	0.68	0.75	0.75	-28.76	-18.70
						POLL	59,147	317,233	0.17	0.21	0.17	-10.94	-62.42
						PSUR	10,018	14,142	0.69	0.75	0.69	-2.82	-27.37
						REGE	5,542	462	10.50	10.50	10.50	4.35	11.63
						REP	905,133	6,618	133.00	142.00	142.00	6.97	32.81
						RIGO	285,139	8,156	32.50	37.00	32.50	-12.16	15.31
						ROSE	966,481	900,822	1.00	1.16	1.09	-2.68	-30.44
						SALO	8,179	8,355	0.95	1.00	0.95	-5.00	-49.47
						SAMI	470,274	22,709	19.50	22.30	22.00	2.80	-33.42
						SEMI	85,724	42,610	1.90	2.19	2.10	2.44	-28.61
						STD	1,401,812	40,210	32.90	37.00	34.50	0.00	-13.43
						TEF	1,203,069	14,462	78.50	88.50	80.00	(5.33)	-3.87
						TGLT	15,635	1,396	11.20	11.20	11.20	-1.32	17.89
						TGLT	15,635	1,396	11.20	11.20	11.20	-1.32	17.89
						Total:	20,126,382	5,239,752					
						Total General	701,142,677	127,361,716					

Paneles Merval y Merval 25							
Especie	Efectivo (\$)	Nominales	Mínimo	Máximo	Cierre	% Var. Mensual	% Var. Anual
ALUA	6,391,520	1,946,249	3.14	3.53	3.35	2.23	-35.99
APBR	34,860,598	579,509	56.80	66.05	57.50	-6.81	-24.02
BHIP	2,648,370	1,812,727	1.35	1.67	1.48	-6.33	-53.89
BMA	62,585,798	6,627,400	8.85	10.10	9.45	2.16	-48.80
BPAT	346,844	104,320	3.00	3.85	3.10	-18.42	-40.72
CELU	1,213,159	301,970	3.72	4.45	3.84	-8.57	-57.89
CEPU2	5,680,888	342,211	15.50	17.50	17.15	1.78	-10.89
COME	5,597,630	10,182,890	0.51	0.60	0.59	2.61	-
EDN	4,673,430	3,352,041	1.33	1.54	1.41	-6.00	-46.79
ERAR	13,587,959	605,206	21.70	24.55	22.50	-1.96	-25.74
FRAN	8,659,153	1,067,808	7.60	8.70	7.95	-4.22	-42.82
GGAL	217,594,217	72,999,278	2.70	3.47	2.86	-13.07	-52.64
INVJ	1,281,012	762,230	1.60	1.76	1.68	-1.75	-5.62
IRSA	1,460,544	309,319	4.40	5.20	4.65	1.09	-17.89
LEDE	3,849,484	566,417	5.65	7.80	7.40	19.74	-7.68
MIRG	2,939,285	45,571	60.00	68.50	65.00	5.52	-5.34
MOLI	3,911,203	131,894	28.00	32.50	30.00	-3.85	7.53
PAMP	14,924,361	7,379,756	1.88	2.24	1.96	-9.68	-28.99
PESA	8,210,105	1,368,243	5.70	6.29	6.19	3.34	-40.80
TECO2	67,708,131	3,890,393	16.30	18.35	17.00	-3.95	-11.04
TGNO4	1,053,681	1,262,004	0.80	0.93	0.81	-13.44	-46.69
TGSU2	845,325	310,585	2.65	2.82	2.75	-1.79	-18.94
TRAN	4,375,974	3,788,494	1.11	1.30	1.15	-8.73	-29.01
TS	194,912,766	2,312,526	79.50	90.60	86.70	1.05	-10.36
YFPD	11,704,858	72,923	153.00	169.00	167.55	3.11	-9.33
Total:	681,016,295	122,121,964					

Panel General							
Especie	Efectivo (\$)	Nominales	Mínimo	Máximo	Cierre	% Var. Mensual	% Var. Anual
AEN	43,205	16,572	2.60	2.65	2.65	3.92	102.29
AGRO	361,558	99,006	3.50	4.10	3.64	-9.45	-15.35
ALPA	428,970	61,712	6.90	7.40	7.40	7.25	23.33
APBRA	141,507	2,586	54.00	59.90	54.00	-1.82	-9.97
APSA	349,297	21,339	14.30	19.25	18.00	27.66	33.08
AUSO	183,467	200,714	0.87	0.94	0.89	1.14	-33.08
BOLT	1,018,316	288,749	3.25	3.90	3.85	-	-41.92
BRIO	412,886	63,050	6.00	7.30	6.11	-16.07	-47.09
BRI06	30,728	4,252	7.20	8.00	7.20	-10.00	-14.60
CADO	386,239	84,291	4.50	4.72	4.65	0.00	-33.29

(*) Los precios son ajustados. Las especies que muestran guiones en los precios no registraron cotizaciones en el plazo estándar de negociación. Los volúmenes incluyen lo operado en todos los plazos durante el mes.

MERCADO DE CONCURRENCIA^(*)

Precios, Volúmenes y Variaciones por Especie

Especie	Efectivo (\$)	Cantidad	Mínimo	Máximo	Cierre	% Var.		Especie	Efectivo (\$)	Cantidad	Mínimo	Máximo	Cierre	% Var.	
						Mensual	Anual							Mensual	Anual
AA17	330,818,762	85,487,826	370.00	408.00	407.00	10.30	19.11	N14M2	2,661,250	2,500,000	1,014.10	1,014.10	1,014.10	0.85	10.46
AA17C	2,686,754	734,293	-	-	-	-	-4.11	N25E2	13,585	13,000	1,045.00	1,045.00	1,045.00	-	-
AA17D	6,051,108	1,680,000	-	-	-	-	-	N28G3	10,240	10,000	1,024.00	1,024.00	1,024.00	-	-
AE14	214,333,203	205,538,108	100.60	106.75	106.00	5.37	23.70	NF18	72,436,642	34,265,896	200.00	224.50	221.50	11.08	-0.54
AE14C	12,897,696	13,377,056	-	-	-	-	-6.40	NO20	24,420	14,800	163.86	163.86	163.86	41.14	41.14
AJ12	12,990,127	13,303,820	95.80	99.00	98.60	2.92	12.40	NRH1	449,000	200,000	-	-	-	-	19.05
AJ12C	2,571,750	2,864,782	-	-	-	-	-	NRH2	2,529,750	550,000	486.50	486.50	486.50	-2.46	13.25
AS13	94,558,570	20,353,588	457.25	475.00	475.00	3.94	22.33	PAA0	1,747,468	1,115,919	150.00	165.00	164.00	2.50	9.57
AS13C	405,768	94,563	-	-	-	-	4.95	PAP0	118,169	285,808	41.00	42.00	41.00	-14.58	-36.85
AS15	72,419,486	58,012,283	120.21	130.00	129.00	6.39	28.25	PARA	17,928,133	11,292,659	154.50	164.00	160.00	3.23	0.94
AS15C	35,501	30,300	27.40	27.40	27.40	13.18	13.18	PARAC	3,132,271	2,125,623	-	-	-	-	-
BAPX9	887,600	205,000	432.90	432.90	432.90	-	-	PARP	5,589,119	11,519,347	45.00	49.00	45.50	-3.19	-34.98
BARX1	1,358,500	550,000	-	-	-	-	28.56	PARY	1,237,168	732,363	160.00	173.00	167.00	5.03	-3.02
BBM12	10,090	10,000	100.90	100.90	100.90	-	-	PAY0	494,507	318,067	154.50	164.00	164.00	7.89	7.91
BCOR3	778,297	1,035,849	72.10	77.75	77.75	5.59	10.00	PB14	171,761	134,343	125.64	132.00	131.00	8.78	15.94
BDED	12,420,371	2,899,855	420.00	444.00	444.00	3.26	23.90	PB17	452,901	660,261	67.24	72.19	72.19	5.58	9.15
BP15	12,110,760	2,792,000	427.00	444.00	443.00	4.24	13.43	PR12	10,146,106	3,950,412	248.11	265.00	263.60	5.92	5.33
BP18	16,059,600	4,400,000	363.00	372.25	365.00	-0.82	13.13	PR13	77,956,950	79,027,177	92.85	101.00	99.50	7.28	-19.40
BP21	6,028,200	1,695,000	-	-	-	-	-3.80	PR14	47,278,132	52,182,168	82.79	92.80	90.00	8.59	19.80
BPLD	9,591,471	5,171,269	179.50	198.00	195.00	6.56	11.91	PR15	23,059,122	31,878,090	65.00	80.50	76.00	16.92	9.35
BPLE	2,351,088	912,107	238.00	259.20	259.20	1.05	18.14	PRE0	1,717,703	1,791,561	87.29	95.51	95.00	10.99	35.08
BPMD	1,757,852	802,314	213.00	230.00	224.00	-6.67	12.20	PRE9	9,202,887	4,789,298	186.13	196.00	195.00	4.82	10.11
CCH1	9,004	2,001	446.20	446.20	446.20	4.65	9.53	PRO7	638,862	856,450	71.19	79.00	79.00	10.88	9.82
CHSG2	56,239	13,987	397.96	408.91	408.91	0.99	31.37	PROR1	170,780	74,214	228.85	228.85	228.85	2.72	6.38
CO17	2,529,575	602,251	418.00	438.00	434.00	1.71	16.07	RA13	30,041,284	6,677,050	440.00	457.75	457.25	3.92	20.48
CUAP	1,888,286	3,425,474	54.50	57.00	54.75	-2.23	-34.04	RG12	181,441,153	39,353,263	450.00	469.50	468.00	4.23	22.51
DIA0	2,780,171	620,362	420.40	452.00	452.00	7.52	7.67	RG12C	4,019,866	958,950	97.45	97.45	97.45	0.26	5.36
DICA	4,582,252	1,008,230	424.53	465.00	465.00	9.53	8.36	RG12D	961,515	228,438	98.80	98.80	98.80	1.73	14.00
DICP	55,911,117	44,212,370	119.28	129.00	126.00	5.00	-28.04	RN32	9,825	13,350	75.00	75.00	75.00	15.38	62.02
DICPC	675,534	580,012	-	-	-	-	5.24	RNG21	684,183	167,398	404.14	413.10	413.10	2.72	18.78
DICY	50,516,383	10,838,972	434.48	480.00	480.00	10.48	6.68	RNG22	48,753	80,857	57.53	60.46	60.46	6.12	26.20
DIF0	23,697,312	19,914,351	112.33	126.00	126.00	9.37	-24.74	RO15	332,437,451	77,660,712	408.50	449.00	449.00	9.89	24.11
DIY0	9,750,651	2,106,323	447.44	463.75	463.75	-10.16	4.39	RO15C	27,758,795	6,997,278	89.00	94.75	94.50	6.18	4.55
FORM3	247,700	75,417	325.00	350.00	350.00	4.58	24.40	RS14	11,538,412	6,852,300	161.00	169.00	169.00	5.63	9.91
GJ17	1,783,223	401,580	443.00	457.00	457.00	2.39	19.16	TUCS1	646,870	329,612	189.68	207.00	207.00	12.34	-1.69
L01F2	196,104	200,000	980.52	980.52	980.52	-	-	TUCS2	999,019	266,867	369.00	384.00	384.00	3.78	23.91
L04E2	15,934,039	15,982,000	996.11	998.23	998.23	0.96	9.79	TVPA	105,412,933	161,493,967	51.20	60.50	60.20	15.34	33.55
L08F2	252,335	255,000	989.55	989.55	989.55	8.59	18.46	TVPE	15,820,133	26,193,685	58.05	66.50	66.00	10.11	19.65
L11E2	6,848,120	6,870,000	996.81	996.81	996.81	2.40	3.81	TVPP	769,712,228	6,780,610,200	9.65	12.10	11.54	19.81	24.24
L20J2	58,569,571	63,100,000	927.88	928.73	928.28	2.33	17.86	TVPY	170,850,144	269,598,157	52.50	63.00	62.10	16.49	33.51
L22F2	981,425	1,000,000	980.98	981.87	981.87	3.60	3.60	TVY0	53,437,599	87,730,225	51.50	61.00	60.50	15.75	35.33
N03O2	1,890,000	1,750,000	1,080.00	1,080.00	1,080.00	7.39	10.33								

(*) Los precios son ajustados. Las especies que muestran guiones en los precios no registraron cotizaciones en el plazo estándar de negociación. Los volúmenes incluyen lo operado en todos los plazos durante el mes.

MERCADO DE CONCURRENCIA^(*)
MENSUAL y ANUAL

Código	Empresa	Posición Mensual	Volumen Mensual (en \$)	Participación Mensual (%)	Participación Acumulada (%)	Posición Anual	Participación Anual (%)
GGAL	Grupo Financiero Galicia	1	217,594,217	31.03	31.03	1	18.02
TS	Tenaris	2	194,912,766	27.80	58.83	2	15.43
TECO	Telecom Argentina	3	67,708,131	9.66	68.49	3	9.57
BMA	Banco Macro	4	62,585,798	8.93	77.42	6	6.44
APBR	Petróleo Brasileiro - Petrobras	5	35,002,105	4.99	82.41	5	7.17
PAMP	Pampa Energía	6	14,924,361	2.13	84.54	7	5.87
ERAR	Siderar	7	13,587,959	1.94	86.47	10	3.54
YPFD	YPF	8	11,704,858	1.67	88.14	4	8.38
FRAN	BBVA Banco Frances	9	8,659,153	1.24	89.38	8	3.88
PESA	Petrobras Argentina	10	8,210,105	1.17	90.55	12	1.86
ALUA	Aluar	11	6,391,520	0.91	91.46	13	1.67
CEPU	Central Puerto	12	5,680,888	0.81	92.27	21	0.46
COME	Sociedad Comercial del Plata	13	5,597,630	0.80	93.07	17	0.93
EDN	EDENOR	14	4,673,430	0.67	93.74	11	1.86
TRAN	Transener	15	4,375,974	0.62	94.36	15	1.10
MOLI	Molinos Río de la Plata	16	3,918,183	0.56	94.92	14	1.13
LEDE	Ledesma	17	3,849,484	0.55	95.47	18	0.89
GCLA	Grupo Clarín	18	3,658,334	0.52	95.99	27	0.29
MIRG	Mirgor	19	2,939,285	0.42	96.41	16	1.00
BHIP	Banco Hipotecario	20	2,648,370	0.38	96.79	19	0.86
IRSA	IRSA	21	1,460,544	0.21	97.00	24	0.38
JMIN	Juan Minetti	22	1,418,837	0.20	97.20	34	0.17
STD	Banco Santander	23	1,401,812	0.20	97.40	28	0.22
INVJ	Inversora Juramento	24	1,281,012	0.18	97.58	25	0.37
CELU	Celulosa	25	1,213,159	0.17	97.75	20	0.65
Otras			15,747,964	2.24	100.00		7.86
TOTAL			701,145,880				

Participación Mensual
(10 primeras empresas)

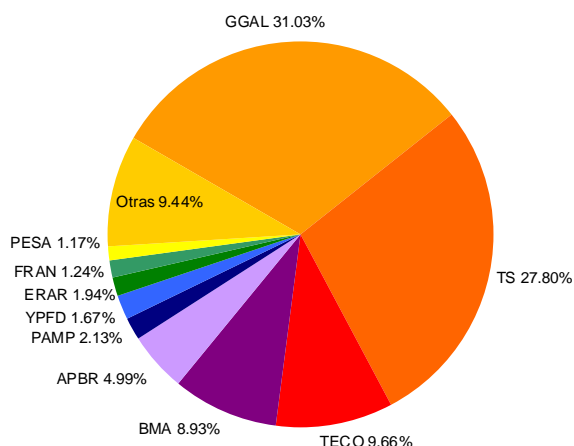

Participación Anual
(10 primeras empresas)

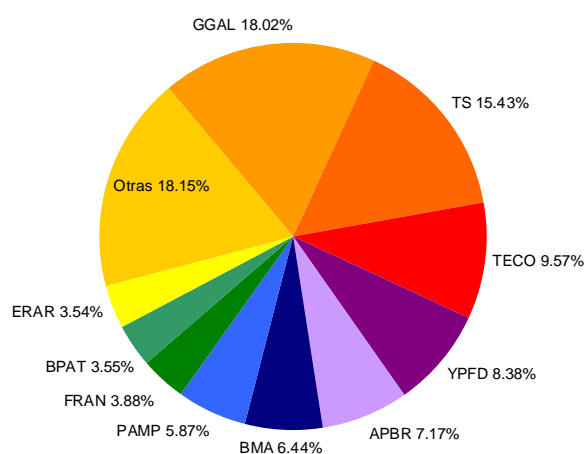

(*) Incluye operaciones en contado y plazo firme de Acciones ordinarias, preferidas, negociación en bloque y cupones. Las mismas se encuentran agrupadas por empresa.

MERCADO DE CONCURRENCIA^(*)
MENSUAL y ANUAL

Código	Instrumento	Posición Mensual	Volumen Mensual (en \$)	Participación Mensual (%)	Participación Acumulada (%)	Posición Anual	Participación Anual (%)
TVPP	Valor Negociable Vinculado al PIB en \$	1	769,712,228	25.34	25.34	1	16.86
RO15	BODEN en u\$s 7% - Vto. 2015	2	360,196,246	11.86	37.20	2	15.26
AA17	BONAR X en u\$s 7% - Vto. 2017	3	339,556,624	11.18	48.38	3	11.76
AE14	BONAR en \$ BADLAR+275 pbs. - Vto. 2014	4	227,230,899	7.48	55.86	8	4.51
RG12	BODEN en u\$s Cupón Variable 1ra. Serie - Vto. 2012	5	186,422,533	6.14	62.00	4	7.04
TVPY	Valor Negociable Vinculado al PIB en u\$s Ley N. Y.	6	170,850,144	5.63	67.63	7	4.78
TVPA	Valor Negociable Vinculado al PIB en u\$s Ley Argentina	7	105,412,933	3.47	71.10	12	1.94
AS13	BONAR VII en u\$s 7% - Vto. 2013	8	94,964,338	3.13	74.22	6	4.88
PR13	Bono de Consolidación en \$ 6ta. Serie 2%	9	77,956,950	2.57	76.79	11	2.18
AS15	BONAR en \$ BADLAR+300 pbs. - Vto. 2015	10	72,454,987	2.39	79.18	10	2.47
NF18	BOGAR 2018	11	72,436,642	2.38	81.56	5	5.39
L20J2	Lebac Interna en \$ Vto. 20/06/2012	12	58,569,571	1.93	83.49	20	0.85
DICP	DISCOUNT en \$ Step Up - Vto. 2033	13	56,586,652	1.86	85.35	9	3.74
TVY0	Valor Neg. Vinc. al PIB en u\$s Ley N.Y. 2035 Cje. 2010	14	53,437,599	1.76	87.11	14	1.36
DICY	DISCOUNT en u\$s Step Up Vto. 2033 Ley N.Y.	15	50,516,383	1.66	88.78	30	0.39
PR14	Bono de Consolidación en \$ 7ma. Serie	16	47,278,132	1.56	90.33	24	0.55
RA13	BODEN en u\$s Cupón Variable 1ra. Serie - Vto. 2013	17	30,041,284	0.99	91.32	19	0.85
DIP0	DISCOUNT en \$ Step Up Vto. 2033 - Canje 2010	18	23,697,312	0.78	92.10	41	0.11
PR15	Bono de Consolidación en \$ 8va. Serie	19	23,059,122	0.76	92.86	32	0.35
PARA	PAR en u\$s Step Up Vto. 2038 Ley Arg.	20	21,060,404	0.69	93.55	29	0.41
BP18	Bono en u\$s 9.375% Pcia. de Bs. As. - Vto. 2018	21	16,059,600	0.53	94.08	23	0.58
L04E2	Lebac Interna en \$ Vto. 04/01/2012	22	15,934,039	0.52	94.61	59	0.05
TVPE	Valores Negociables Vinculados al PIB en Euros	23	15,820,133	0.52	95.13	27	0.46
AJ12	BONAR V en \$ 10.5% - Vto. 2012	24	15,561,877	0.51	95.64	22	0.66
BDED	DISCOUNT en u\$s Pcia. Bs. As. Step Up - Vto. 2017	25	12,420,371	0.41	96.05	21	0.77
Otros			119,971,679	3.95	100.00		11.80
TOTAL			3,037,208,682				

Participación Mensual
(10 primeras especies)

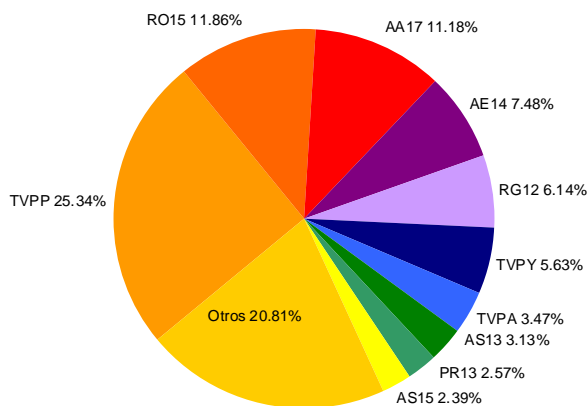

Participación Anual
(10 primeras especies)

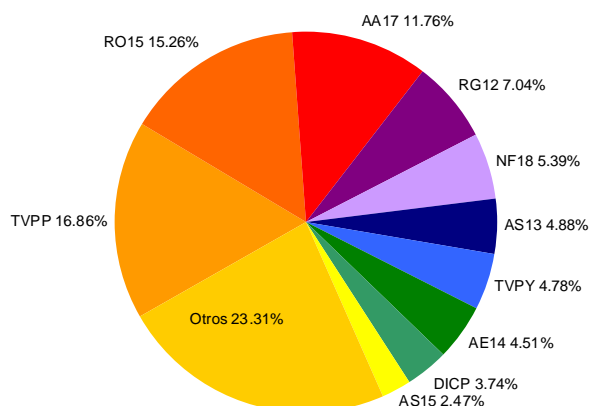

(*) Incluye operaciones en contado y plazo firme de Títulos Públicos, negociación en bloque y cupones impagos. Las mismas se encuentran agrupadas por instrumento.

MERCADO DE CONCURRENCIA^(*)
MENSUAL y ANUAL

Código	Instrumento	Posición Mensual	Volumen Mensual (en \$)	Participación Mensual (%)	Participación Acumulada (%)	Posición Anual	Participación Anual (%)
NEM	Newmont Mining Corp.	1	4,109,820	9.08	9.08	5	3.52
VALE	Companhia Vale do Rio Doce	2	3,854,934	8.51	17.59	7	2.37
C	Citigroup	3	3,146,020	6.95	24.54	1	27.24
DKO1	The Coca Cola Co. 3 5/8 Vto. 15/03/2014	4	2,884,100	6.37	30.91	46	0.37
BHP	BHP Billiton Limited	5	2,329,686	5.15	36.06	4	4.10
XOM	Exxon Mobil Corp.	6	1,412,053	3.12	39.18	20	0.81
ABX	Barrick Gold Corp.	7	1,245,639	2.75	41.93	6	2.95
CAT	Caterpillar Inc.	8	1,230,663	2.72	44.64	18	0.91
IBM	IBM Corp.	9	1,158,541	2.56	47.20	9	2.17
AAPL	Apple Inc.	10	1,076,669	2.38	49.58	37	0.47
UTX	United Technologies Comp.	11	986,279	2.18	51.76	10	2.12
JPMOR	J. P. Morgan Co. Inc.	12	931,299	2.06	53.82	26	0.73
KO	The Coca Cola Company	13	895,253	1.98	55.79	19	0.86
GG	Goldcorp Inc.	14	847,850	1.87	57.67	24	0.76
GE	General Electric Comp.	15	747,102	1.65	59.32	16	1.04
GOOG	Google Inc.	16	743,622	1.64	60.96	12	1.19
PFE	Pfizer Inc.	17	731,676	1.62	62.58	58	0.30
AMX	America Movil S.A.B. ADR Series L	18	658,975	1.46	64.03	25	0.75
JONJO	Johnson and Johnson	19	655,297	1.45	65.48	32	0.59
MO	Altria Group Inc.	20	648,510	1.43	66.91	33	0.56
PGAMB	Procter and Gamble	21	631,050	1.39	68.30	48	0.36
MCD	McDonalds Corporation	22	567,775	1.25	69.56	28	0.64
DISNE	The Walt Disney Company	23	560,896	1.24	70.80	63	0.25
WMT	Wal-Mart Stores Inc.	24	462,208	1.02	71.82	36	0.55
CVX	Chevron Corp.	25	420,409	0.93	72.75	17	0.98
Otras			12,338,775	27.24	100.00		43.41
TOTAL			45,275,101				

Participación Mensual (10 primeras especies)

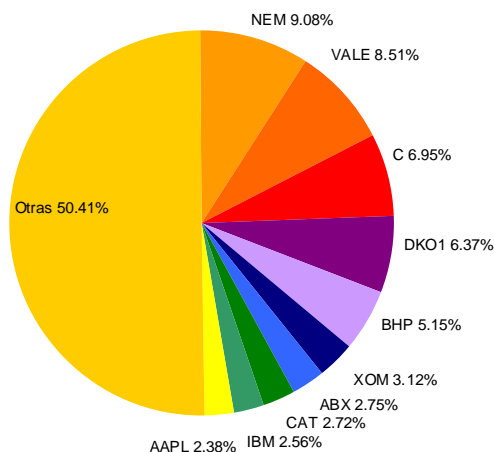

Participación Anual (10 primeras especies)

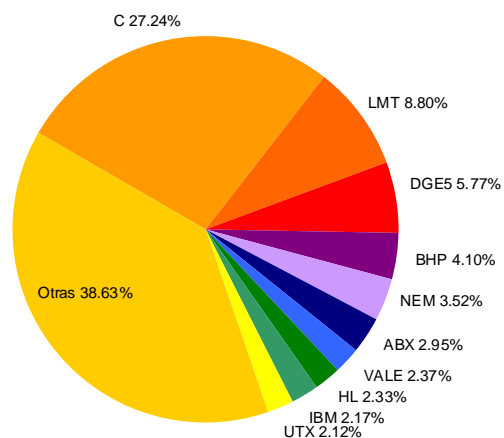

(*) Incluye operaciones en contado y plazo firme de Cedears, negociación en bloque y cupones. Las mismas se encuentran agrupadas por instrumento

RUEDA CONTINUA^(*)
MENSUAL y ANUAL

Código	Instrumento	Posición Mensual	Volumen Mensual (en \$)	Participación Mensual (%)	Participación Acumulada (%)	Posición Anual	Participación Anual (%)
RO15	BODEN en u\$s 7% - Vto. 2015	1	1,021,791,539	15.38	15.38	1	14.38
TVPP	Valor Negociable Vinculado al PIB en \$	2	609,538,844	9.18	24.56	4	7.18
RG12	BODEN en u\$s Cupón Variable 1ra. Serie - Vto. 2012	3	607,339,957	9.14	33.70	2	11.37
AA17	BONAR X en u\$s 7% - Vto. 2017	4	494,454,689	7.44	41.14	3	8.49
AE14	BONAR en \$ BADLAR+275 pbs. - Vto. 2014	5	468,628,042	7.05	48.20	8	4.62
TVPY	Valor Negociable Vinculado al PIB en u\$s Ley N. Y.	6	396,921,458	5.98	54.17	9	4.43
AS13	BONAR VII en u\$s 7% - Vto. 2013	7	394,756,369	5.94	60.12	6	5.83
DICY	DISCOUNT en u\$s Step Up Vto. 2033 Ley N.Y.	8	338,208,614	5.09	65.21	17	1.29
PR13	Bono de Consolidación en \$ 6ta. Serie 2%	9	230,763,510	3.47	68.68	10	2.45
AS15	BONAR en \$ BADLAR+300 pbs. - Vto. 2015	10	203,815,420	3.07	71.75	11	2.39
NF18	BOGAR 2018	11	199,458,155	3.00	74.75	5	6.29
DICP	DISCOUNT en \$ Step Up - Vto. 2033	12	184,993,632	2.78	77.54	7	5.08
TVY0	Valor Neg. Vinc. al PIB en u\$s Ley N.Y. 2035 Cje. 2010	13	138,369,735	2.08	79.62	15	1.33
TVPA	Valor Negociable Vinculado al PIB en u\$s Ley Argentina	14	137,359,494	2.07	81.69	14	1.65
DIY0	DISCOUNT en u\$s Step Up Vto. 2033 Ley N.Y. - Canje 2010	15	111,554,278	1.68	83.37	23	0.71
PARY	PAR en u\$s Step Up Vto. 2038 Ley N.Y.	16	104,179,211	1.57	84.93	44	0.20
PR14	Bono de Consolidación en \$ 7ma. Serie	17	81,092,157	1.22	86.15	33	0.32
DIA0	DISCOUNT en u\$s Step Up Vto. 2033 Ley Arg. - Canje 2010	18	68,008,996	1.02	87.18	22	0.75
RA13	BODEN en u\$s Cupón Variable 1ra. Serie - Vto. 2013	19	61,624,045	0.93	88.11	19	1.01
L20J2	Lebac Interna en \$ Vto. 20/06/2012	20	58,166,200	0.88	88.98	21	0.81
AJ12	BONAR V en \$ 10.5% - Vto. 2012	21	55,758,891	0.84	89.82	24	0.60
DIP0	DISCOUNT en \$ Step Up Vto. 2033 - Canje 2010	22	50,132,844	0.75	90.58	56	0.12
L04E2	Lebac Interna en \$ Vto. 04/01/2012	23	37,843,520	0.57	91.15	83	0.05
TUCS1	Bonos CONSADEP en \$ 1ra. Serie - Pcia. de Tucum n	24	35,684,856	0.54	91.68	30	0.37
BBM12	Letra Tesoro Pcia. Bs. As. 168 Dias Vto. 08/03/2012	25	31,804,732	0.48	92.16	99	0.03
Otros			520,706,558	7.85	100.00		18.25
TOTAL			6,642,955,747				

Participación Mensual (10 primeras especies)

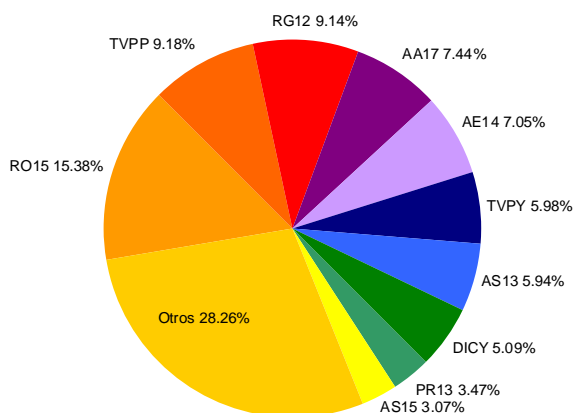

Participación Anual (10 primeras especies)

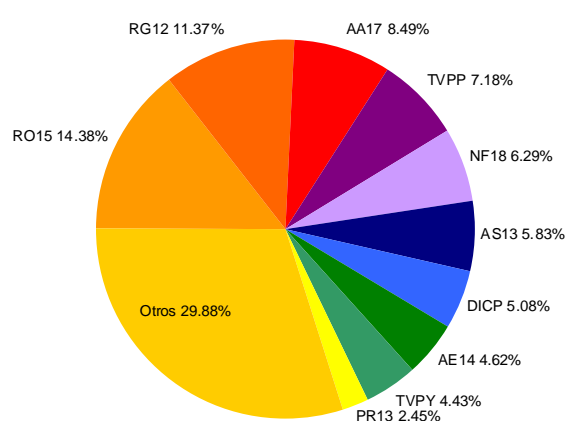

(*) Incluye operaciones en contado y plazo firme de Títulos Públicos, negociación en bloque y cupones impagos. Las mismas se encuentran agrupadas por instrumento.

MERCADO DE CONCURRENCIA y RUEDA CONTINUA^(*)
MENSUAL y ANUAL

Código	Instrumento	Posición Mensual	Volumen Mensual (en \$)	Participación Mensual (%)	Participación Acumulada (%)	Posición Anual	Participación Anual (%)
OCIR5	O.N. Cresud Serie 3 Clase 5	1	58,807,366	17.48	17.48	12	2.42
OTND5	O.N. Tarjeta Naranja Clase 15 Serie 1	2	34,654,458	10.30	27.79	27	1.30
OYPF5	O.N. YPF Clase 5	3	25,121,979	7.47	35.26	29	1.24
OBST1	O.N. Banco de Servicios y Trans. Cl. 1	4	19,499,400	5.80	41.06	40	0.73
OGBY1	O.N. Bco. Galicia 8.75% Vto. 05/05/2018	5	19,137,500	5.69	46.75	1	4.54
OARX1	O.N. Alto Parana S.A. 6.375% Vto. 09/06/2017	6	18,795,000	5.59	52.33	42	0.70
OCIR4	O.N. Cresud Serie 2 Clase 4 en U\$S	7	16,580,763	4.93	57.26	31	1.15
OF3C1	O.N. Fiat Credito Clase 3 Serie 1	8	16,010,140	4.76	62.02	52	0.60
OPX23	O.N. Petrobras Argentina Vto. 2017	9	13,569,750	4.03	66.06	55	0.52
OIRX7	O.N. IRSA Clase 2 Vto. 2020	10	10,351,500	3.08	69.14	16	1.80
OAPX2	O.N. Alto Palermo Clase 1 Vto. 11/05/2017	11	10,224,215	3.04	72.18	25	1.34
OPNX4	O.N. Pan American Energy Regs. 7.75% Vto. 2012	12	9,907,125	2.95	75.12	2	4.14
OMER5	O.N. Mercedes Benz Financiera Cl. 5	13	8,520,930	2.53	77.66	67	0.32
OMER9	O.N. Mercedes-Benz Cia. Financiera Clase 9	14	8,460,750	2.52	80.17	48	0.62
OTCF3	O.N. Toyota Cia. Financiera Clase 3	15	8,098,155	2.41	82.58	44	0.69
OCEY1	O.N. Capex Clase 1 Vto. 10/03/2018 - Euroc	16	7,362,100	2.19	84.77	4	3.69
OTX11	O.N. Transp. Gas del Sur Vto. 14/05/2017	17	7,238,000	2.15	86.92	5	3.61
OBFR2	O.N. BBVA Banco Francés Clase 1	18	6,026,400	1.79	88.71	34	0.95
OPNY1	O.N. Pan american Energy LLC Cl. 1 Vto. 07/05/2021	19	5,623,381	1.67	90.38	8	3.22
OBI27	O.N. Bco. Santander Rio Serie 1 Vto. 01/05/2012	20	5,622,850	1.67	92.06	38	0.75
OCCM1	O.N. CGM Leasing Argentina Serie 1 TV	21	4,741,044	1.41	93.47	51	0.60
OME2V	O.N. Electronica Megatone Cto. Plazo Serie 2	22	4,181,640	1.24	94.71	62	0.35
OIRX6	O.N. IRSA Clase 1 Vto. 2017	23	2,801,750	0.83	95.54	9	3.13
OHIY5	O.N. Banco Hipotecario Regs. 9.75% V. 2016	24	2,740,200	0.81	96.36	57	0.48
OBCM3	O.N. Banco Comafi Clase 3	25	2,022,200	0.60	96.96	104	0.08
Otras							61.03
TOTAL			336,331,745				

Participación Mensual
(10 primeras especies)

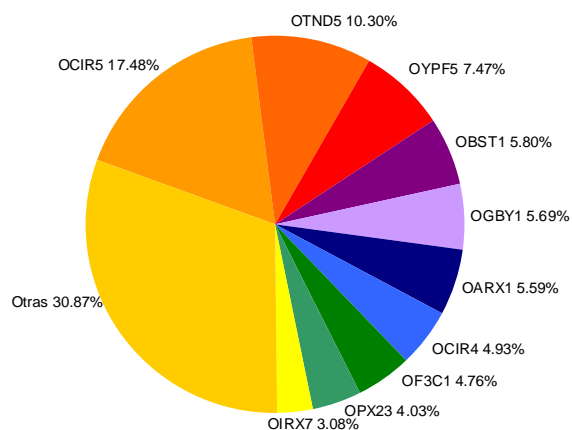

Participación Anual
(10 primeras especies)

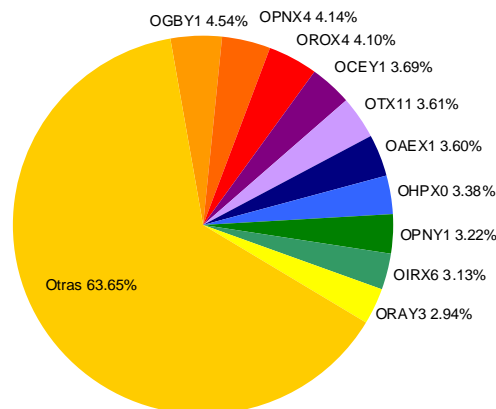

(*) Incluye operaciones en contado y plazo firme de Obligaciones Negociables y cupones. Las mismas se encuentran agrupadas por instrumento.

MERCADO DE CONCURRENCIA y RUEDA CONTINUA^(*)
MENSUAL y ANUAL

Código	Instrumento	Posición Mensual	Volumen Mensual (en \$)	Participación Mensual (%)	Participación Acumulada (%)	Posición Anual	Participación Anual (%)
TBV52	V.D.F. Supervielle Cred. Banex 52	1	28,490,000	21.27	21.27	5	2.09
TAV16	V.D.F. Aval Rural 16	2	8,656,724	6.46	27.74	23	1.02
TAV15	V.D.F. Aval Rural 15 en U\$S	3	7,351,638	5.49	33.22	24	1.02
TRI51	V.D.F. Ribeiro 51	4	5,087,850	3.80	37.02	77	0.37
TCDB1	V.D.F. Creditcar 1 Clase B	5	4,976,979	3.72	40.74	81	0.36
CACT4	C.P. Tarjeta Actual 4	6	4,734,483	3.53	44.27	4	2.19
TDB72	V.D.F. Secubono 72 Clase B	7	4,688,638	3.50	47.77	84	0.34
TMLA3	V.D.F. Mila 3 Clase A TV	8	4,439,157	3.31	51.09	88	0.33
TGA79	V.D.F. Garbarino 79 Clase A	9	4,010,890	2.99	54.08	98	0.29
CELE6	C.P. Tarjeta Elebar 6	10	4,003,000	2.99	57.07	99	0.29
TPLU1	V.D.F. Pluna 1	11	3,800,540	2.84	59.91	85	0.33
TMB77	V.D.F. Megabono 77 Clase B	12	3,416,651	2.55	62.46	110	0.25
TDB68	V.D.F. Secubono 68 Clase B	13	3,210,660	2.40	64.86	41	0.67
TCOB0	V.D.F. Columbia Personales 10 Clase B	14	2,959,449	2.21	67.07	61	0.43
TMB73	V.D.F. Megabono Credito 73 Clase B	15	2,671,016	1.99	69.06	67	0.39
TBF52	V.D.F. Supervielle Cred. Banex 52 TF Clase A	16	2,424,402	1.81	70.87	142	0.18
TINE1	V.D.F. Infraestructura Elctrica 1	17	2,414,749	1.80	72.68	9	1.27
TBA85	V.D.F. Consubond 85 Clase A	18	2,337,180	1.75	74.42	113	0.25
CCNA2	C.P. Centrocara 2	19	2,254,800	1.68	76.10	6	1.99
TLB28	V.D.F. CMR Falabella 28 Clase B	20	2,029,320	1.52	77.62	13	1.17
TCNB4	V.D.F. Centrocara 4 Clase B	21	1,882,777	1.41	79.03	165	0.14
TUBB1	V.D.F. Chubut Regalías Hidrocarburíferas 1 CI	22	1,768,262	1.32	80.35	1	8.14
CICC1	C.P. Sicom Creditos 1	23	1,601,500	1.20	81.54	175	0.12
TINC0	V.D.F. Tinuviel 10 Clase C	24	1,597,997	1.19	82.73	53	0.53
TLB29	V.D.F. CMR Falabella 29 Clase B	25	1,493,775	1.12	83.85	11	1.17
Otros			21,630,191	16.15	100.00		74.67
TOTAL			133,932,628				

Participación Mensual
(10 primeras especies)

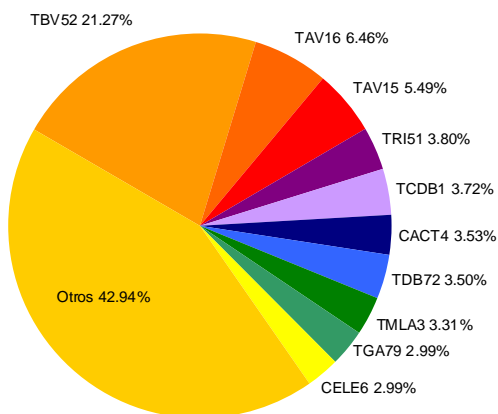

Participación Anual
(10 primeras especies)

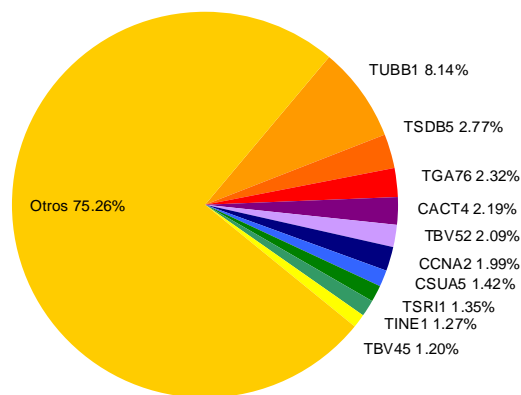

(*) Incluye operaciones en contado y plazo firme de Fideicomisos Financieros. Las mismas se encuentran agrupadas por instrumento.

ALUA - Aluar

Descripción de la compañía		Balance No Consolidado (mill. \$)		30-Jun-11	30-Sep-11
Sector:	Ind. Metalúrgica y Siderúrgica	Activo Corriente		2,840	2,865
Capital Social (\$):	1,943,000,000	Activo No Corriente		4,938	4,946
Fecha Cierre Ejercicio:	30 de Junio	Activo Total		7,778	7,810
Indicadores Bursátiles		Pasivo Corriente		1,296	1,206
Cotización (\$):	3.35	Pasivo No Corriente		1,293	1,243
Volumen efectivo prom. diario (\$):	335,703	Pasivo Total		2,590	2,449
Capitalización (mill. \$):	6,509	Patrimonio Neto		5,188	5,361
Ponderación en Merval (%):	2.75	Índice de Endeudamiento (%)		49.91	45.68
Volatilidad - 40 ruedas (%):	39.39	Índice de Solvencia		3.00	3.19
Cotización / Valor Libro (%):	121.41	Índice de Liquidez		2.19	2.38
PER (Trailing):	8.86	Estado de Resultados (mill. \$)			
Beta:	0.86	Ingresos de Explotación		4,580	1,479
Free-Float (último balance)	27.42	Resultado de Explotación		1,038	269
Cotización (\$) y Volumen últimos 6 meses (mill. \$)		Resultado Ordinario		761	171
		Result. Final del Período.		761	171
		Resultado/Pat. Neto (ROE) (%)		14.67	13.70

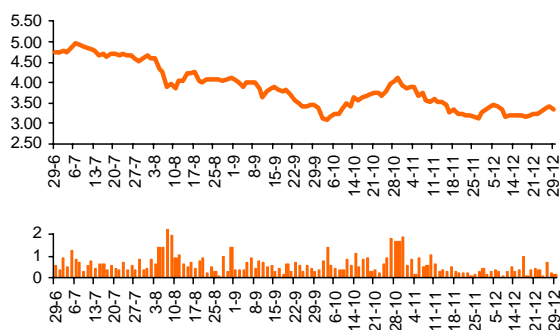

Estado de Resultados (mill. \$)		30-Jun-11	30-Sep-11
Ingresos de Explotación		4,580	1,479
Resultado de Explotación		1,038	269
Resultado Ordinario		761	171
Result. Final del Período.		761	171
Resultado/Pat. Neto (ROE) (%)		14.67	13.70

Evolución Resultados Trimestrales Netos (mill. \$)

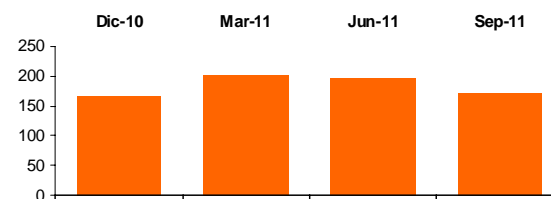

APBR - Petróleo Brasileiro

Descripción de la compañía		Balance No Consolidado (mill. \$)		31-Mar-11	30-Jun-11
Sector:	Industria de Petróleo y Gas	Activo Corriente		298,107	314,799
Capital Social (\$):	34,364,983,910	Activo No Corriente		1,055,251	1,146,220
Fecha Cierre Ejercicio:	31 de Diciembre	Activo Total		1,353,359	1,461,019
Indicadores Bursátiles		Pasivo Corriente		150,475	160,230
Cotización (\$):	57.50	Pasivo No Corriente		412,661	441,057
Volumen efectivo prom. diario (\$):	1,800,562	Pasivo Total		563,136	601,287
Capitalización (mill. \$):	750,059	Patrimonio Neto		790,223	859,731
Ponderación en Merval (%):	7.72	Índice de Endeudamiento (%)		71.26	69.94
Volatilidad - 40 ruedas (%):	40.69	Índice de Solvencia		2.40	2.43
Cotización / Valor Libro (%):	87.24	Índice de Liquidez		1.98	1.96
PER (Trailing):	6.99	Estado de Resultados (mill. \$)			
Beta:	0.99	Ingresos de Explotación		136,096	306,305
Free-Float (último balance)	51.68	Resultado de Explotación		50,177	106,555
Cotización (\$) y Volumen últimos 6 meses (mill. \$)		Resultado Ordinario		27,800	59,552
		Result. Final del Período.		27,281	57,768
		Resultado/Pat. Neto (ROE) (%)		11.99	12.47

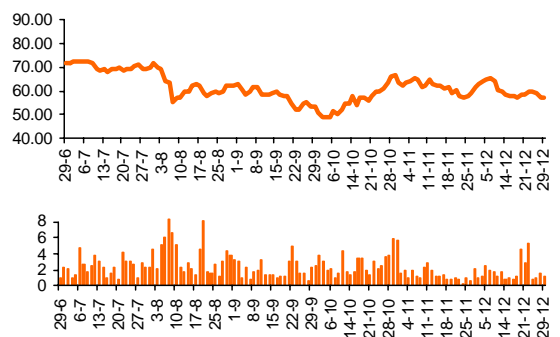

Estado de Resultados (mill. \$)		31-Mar-11	30-Jun-11
Ingresos de Explotación		136,096	306,305
Resultado de Explotación		50,177	106,555
Resultado Ordinario		27,800	59,552
Result. Final del Período.		27,281	57,768
Resultado/Pat. Neto (ROE) (%)		11.99	12.47

Evolución Resultados Trimestrales Netos (mill. \$)

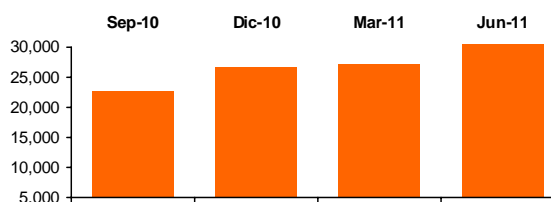

BHIP - Banco Hipotecario

Descripción de la compañía		Balance No Consolidado (mill. \$)		30-Jun-11	30-Sep-11
Sector:	Bancos	Activo Corriente	-	-	-
Capital Social (\$):	1,500,000,000	Activo No Corriente	-	-	-
Fecha Cierre Ejercicio:	31 de Diciembre	Activo Total	11,472	11,554	
Indicadores Bursátiles		Pasivo Corriente	-	-	
Cotización (\$):	1.48	Pasivo No Corriente	-	-	
Volumen efectivo prom. diario (\$):	143,508	Pasivo Total	8,404	8,472	
Capitalización (mill. \$):	2,220	Patrimonio Neto	3,068	3,082	
Ponderación en Merval (%):	1.34	Índice de Solvencia	1.37	1.36	
Volatilidad - 40 ruedas (%):	46.87	Estado de Resultados (mill. \$)			
Cotización / Valor Libro (%):	72.02	Ingresos de Explotación	639	912	
PER (Trailing):	14.91	Resultado de Explotación	58	24	
Beta:	1.05	Resultado Ordinario	107	121	
Free-Float (último balance)	7.80	Result. Final del Período.	107	121	
Cotización (\$) y Volumen últimos 6 meses (mill. \$)		Resultado/Pat. Neto (ROE) (%):	7.12	4.83	

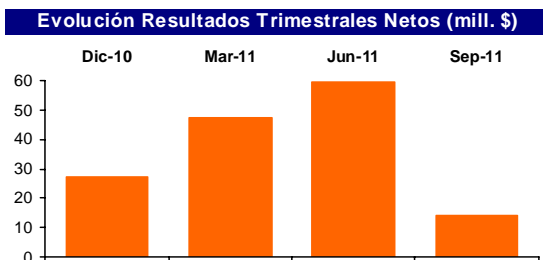
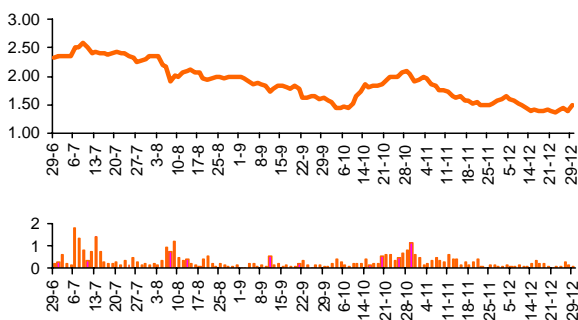

BMA - Banco Macro

Descripción de la compañía		Balance No Consolidado (mill. \$)		30-Jun-11	30-Sep-11
Sector:	Bancos	Activo Corriente	-	-	-
Capital Social (\$):	594,485,000	Activo No Corriente	-	-	-
Fecha Cierre Ejercicio:	31 de Diciembre	Activo Total	33,322	35,050	
Indicadores Bursátiles		Pasivo Corriente	-	-	
Cotización (\$):	9.45	Pasivo No Corriente	-	-	
Volumen efectivo prom. diario (\$):	3,227,862	Pasivo Total	29,170	30,592	
Capitalización (mill. \$):	5,618	Patrimonio Neto	4,152	4,458	
Ponderación en Merval (%):	7.19	Índice de Solvencia	1.14	1.15	
Volatilidad - 40 ruedas (%):	44.70	Estado de Resultados (mill. \$)			
Cotización / Valor Libro (%):	126.01	Ingresos de Explotación	1,845	2,904	
PER (Trailing):	5.09	Resultado de Explotación	673	1,099	
Beta:	1.10	Resultado Ordinario	785	1,266	
Free-Float (último balance)	60.32	Result. Final del Período.	515	830	
Cotización (\$) y Volumen últimos 6 meses (mill. \$)		Resultado/Pat. Neto (ROE) (%):	25.48	24.77	

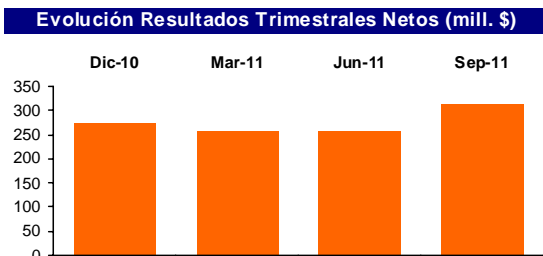
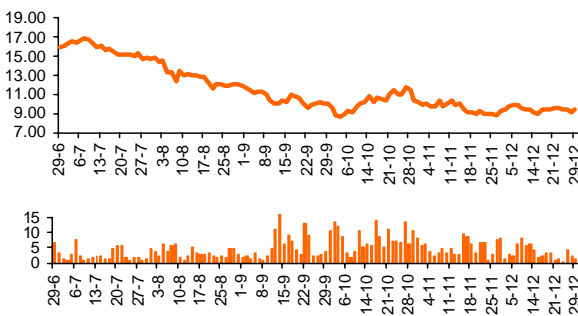

BPAT - Banco Patagonia

Descripción de la compañía		Balance No Consolidado (mill. \$)		30-Jun-11	30-Sep-11
Sector:	Bancos	Activo Corriente	-	-	-
Capital Social (\$):	719,265,000	Activo No Corriente	-	-	-
Fecha Cierre Ejercicio:	31 de Diciembre	Activo Total	14,840	15,993	
Indicadores Bursátiles		Pasivo Corriente	-	-	
Cotización (\$):	3.10	Pasivo No Corriente	-	-	
Volumen efectivo prom. diario (\$):	19,228	Pasivo Total	12,702	13,731	
Capitalización (mill. \$):	2,230	Patrimonio Neto	2,139	2,262	
Ponderación en MERVAL (%):	1.86	Índice de Solvencia	1.17	1.16	
Volatilidad - 40 ruedas (%):	38.21	Estado de Resultados (mill. \$)			
Cotización / Valor Libro (%):	98.57	Ingresos de Explotación	923	1,404	
PER (Trailing):	4.06	Resultado de Explotación	341	499	
Beta:	0.26	Resultado Ordinario	409	594	
Free-Float (último balance)	41.04	Result. Final del Período.	268	392	
		Resultado/Pat. Neto (ROE) (%):	26.47	24.25	

Cotización (\$) y Volumen últimos 6 meses (mill. \$)

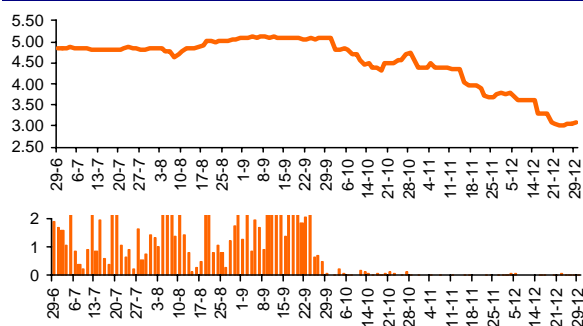

Evolución Resultados Trimestrales Netos (mill. \$)

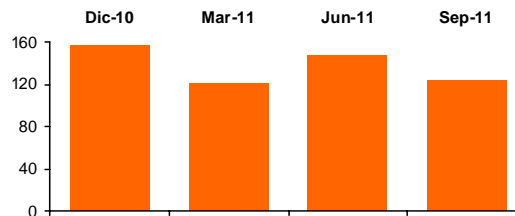

COME - Comercial del Plata

Descripción de la compañía		Balance No Consolidado (mill. \$)		30-Jun-11	30-Sep-11
Sector:	Holding	Activo Corriente	165.66	152.85	
Capital Social (\$):	260,431,000	Activo No Corriente	289.35	283.61	
Fecha Cierre Ejercicio:	31 de Diciembre	Activo Total	455	436	
Indicadores Bursátiles		Pasivo Corriente	1,854	1,869	
Cotización (\$):	0.590	Pasivo No Corriente	12.23	6.77	
Volumen efectivo prom. diario (\$):	274,216	Pasivo Total	1,866	1,876	
Capitalización (mill. \$):	154	Patrimonio Neto	-1,411	-1,440	
Ponderación en MERVAL (%):	1.73	Índice de Solvencia	0.24	0.23	
Volatilidad - 40 ruedas (%):	43.79	Estado de Resultados (mill. \$)			
Cotización / Valor Libro (%):	-	Ingresos de Explotación	136	145	
PER (Trailing):	-	Resultado de Explotación	136	145	
Beta:	0.95	Resultado Ordinario	-409	-437	
Free-Float (último balance)	77.71	Result. Final del Período.	-409	-437	
		Resultado/Pat. Neto (ROE) (%):	-	-	

Cotización (\$) y Volumen últimos 6 meses (mill. \$)

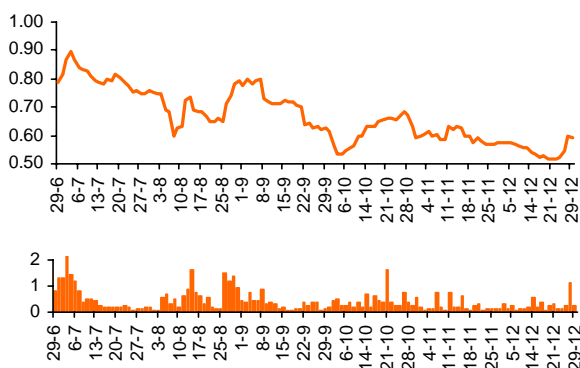

Evolución Resultados Trimestrales Netos (mill. \$)

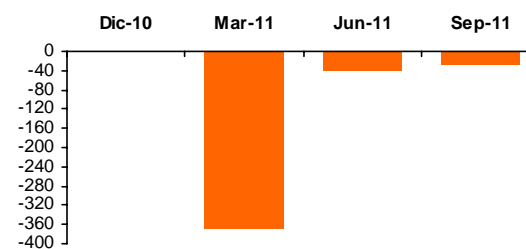

EDN - Edenor

Descripción de la compañía		Balance No Consolidado (mill. \$)		30-Jun-11	30-Sep-11
Sector:	Dra. de Energía Eléctrica	Activo Corriente	943	1,143	
Capital Social (\$):	897,043,000	Activo No Corriente	4,563	4,473	
Fecha Cierre Ejercicio:	31 de Diciembre	Activo Total	5,506	5,616	
Indicadores Bursátiles		Pasivo Corriente	886	1,030	
Cotización (\$):	1.41	Pasivo No Corriente	2,606	2,608	
Volumen efectivo prom. diario (\$):	252,379	Pasivo Total	3,492	3,638	
Capitalización (mill. \$):	1,278	Patrimonio Neto	2,014	1,978	
Ponderación en Merval (%):	2.91	Índice de Endeudamiento (%)	173.44	183.95	
Volatilidad - 40 ruedas (%):	55.39	Índice de Solvencia	1.58	1.54	
Cotización / Valor Libro (%):	64.62	Índice de Liquidez	1.06	1.11	
PER (Trailing):	-	Estado de Resultados (mill. \$)		30-Jun-11	30-Sep-11
Beta:	1.07	Ingresos de Explotación	1,141	1,728	
Free-Float (último balance)	48.77	Resultado de Explotación	572	867	
Cotización (\$) y Volumen últimos 6 meses (mill. \$)		Resultado Ordinario	-95	-130	
		Result. Final del Período.	-95	-130	
		Resultado/Pat. Neto (ROE) (%):	-8.30	-10.18	

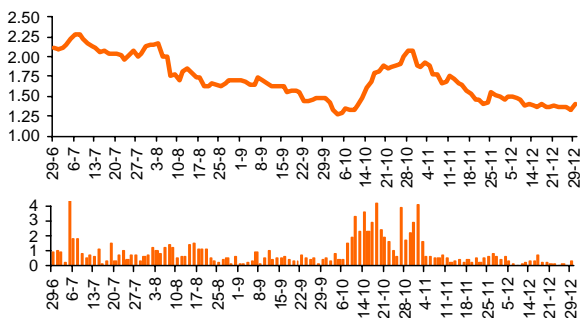

Evolución Resultados Trimestrales Netos (mill. \$)

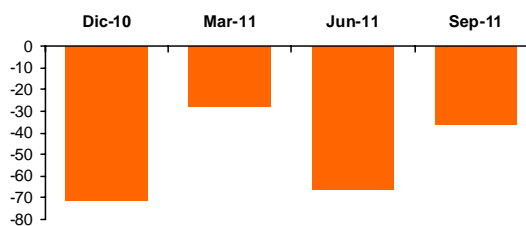

ERAR - Siderar

Descripción de la compañía		Balance No Consolidado (mill. \$)		30-Jun-11	30-Sep-11
Sector:	Ind. Metalúrgica y Siderúrgica	Activo Corriente	6,288	5,360	
Capital Social (\$):	347,468,771	Activo No Corriente	9,328	9,130	
Fecha Cierre Ejercicio:	31 de Diciembre	Activo Total	15,616	14,490	
Indicadores Bursátiles		Pasivo Corriente	3,112	3,840	
Cotización (\$):	22.50	Pasivo No Corriente	1,024	892	
Volumen efectivo prom. diario (\$):	725,982	Pasivo Total	4,136	4,732	
Capitalización (mill. \$):	7,818	Patrimonio Neto	11,480	9,757	
Ponderación en Merval (%):	6.35	Índice de Endeudamiento (%)	36.03	48.50	
Volatilidad - 40 ruedas (%):	54.78	Índice de Solvencia	3.78	3.06	
Cotización / Valor Libro (%):	80.13	Índice de Liquidez	2.02	1.40	
PER (Trailing):	5.12	Estado de Resultados (mill. \$)		30-Jun-11	30-Sep-11
Beta:	1.09	Ingresos de Explotación	5,611	8,924	
Free-Float (último balance)	39.06	Resultado de Explotación	1,213	1,861	
Cotización (\$) y Volumen últimos 6 meses (mill. \$)		Resultado Ordinario	1,186	1,203	
		Result. Final del Período.	1,186	1,203	
		Resultado/Pat. Neto (ROE) (%):	16.06	15.65	

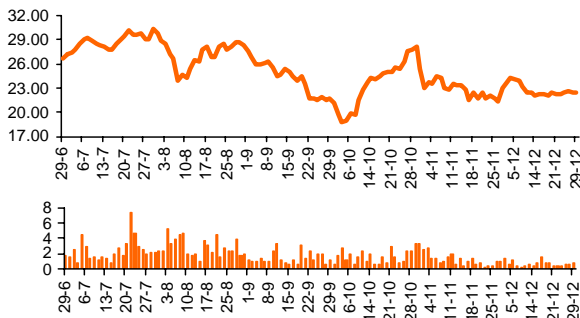

Evolución Resultados Trimestrales Netos (mill. \$)

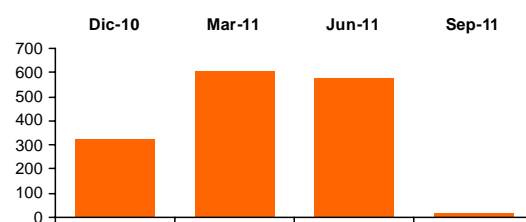

FRAN - BBVA Banco Francés

Descripción de la compañía		Balance No Consolidado (mill. \$)		30-Jun-11	30-Sep-11
Sector:	Bancos	Activo Corriente	-	-	-
Capital Social (\$):	536,878,000	Activo No Corriente	-	-	-
Fecha Cierre Ejercicio:	31 de Diciembre	Activo Total	32,650	35,932	
Indicadores Bursátiles		Pasivo Corriente	-	-	
Cotización (\$):	7.95	Pasivo No Corriente	-	-	
Volumen efectivo prom. diario (\$):	474,150	Pasivo Total	29,403	32,562	
Capitalización (mill. \$):	4,268	Patrimonio Neto	3,247	3,370	
Ponderación en Merval (%):	4.36	Índice de Solvencia	1.11	1.10	
Volatilidad - 40 ruedas (%):	36.81	Estado de Resultados (mill. \$)			
Cotización / Valor Libro (%):	126.66	Ingresos de Explotación	1,537	2,309	
PER (Trailing):	4.72	Resultado de Explotación	533	726	
Beta:	1.15	Resultado Ordinario	658	859	
Free-Float (último balance)	24.03	Result. Final del Período.	392	507	
Cotización (\$) y Volumen últimos 6 meses (mill. \$)		Resultado/Pat. Neto (ROE) (%):	37.80	26.86	

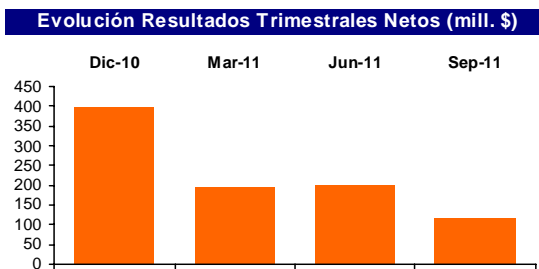
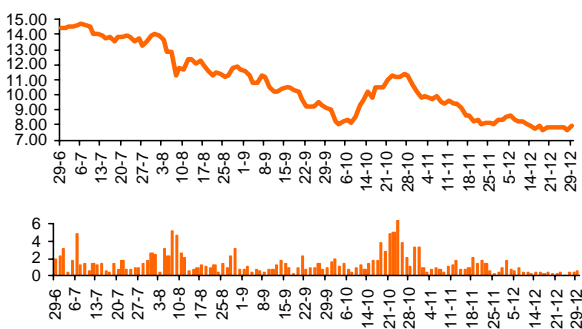

GGAL - Grupo Financiero Galicia

Descripción de la compañía		Balance No Consolidado (mill. \$)		30-Jun-11	30-Sep-11
Sector:	Bancos	Activo Corriente	50	47	
Capital Social (\$):	1,241,407,000	Activo No Corriente	3,068	3,356	
Fecha Cierre Ejercicio:	31 de Diciembre	Activo Total	3,118	3,404	
Indicadores Bursátiles		Pasivo Corriente	85	91	
Cotización (\$):	2.86	Pasivo No Corriente	112	116	
Volumen efectivo prom. diario (\$):	11,415,967	Pasivo Total	197	207	
Capitalización (mill. \$):	2,746	Patrimonio Neto	2,921	3,196	
Ponderación en Merval (%):	13.39	Índice de Solvencia	15.84	16.43	
Volatilidad - 40 ruedas (%):	45.11	Estado de Resultados (mill. \$)			
Cotización / Valor Libro (%):	111.07	Ingresos de Explotación	498	786	
PER (Trailing):	3.77	Resultado de Explotación	498	786	
Beta:	1.26	Resultado Ordinario	477	752	
Free-Float (último balance)	77.35	Result. Final del Período.	477	752	
Cotización (\$) y Volumen últimos 6 meses (mill. \$)		Resultado/Pat. Neto (ROE) (%):	26.95	29.45	

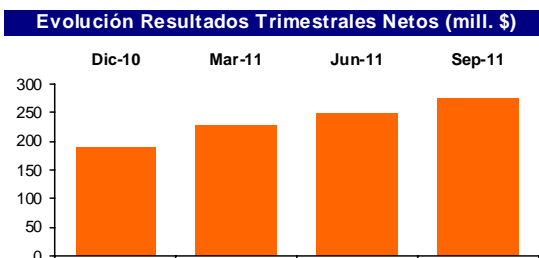
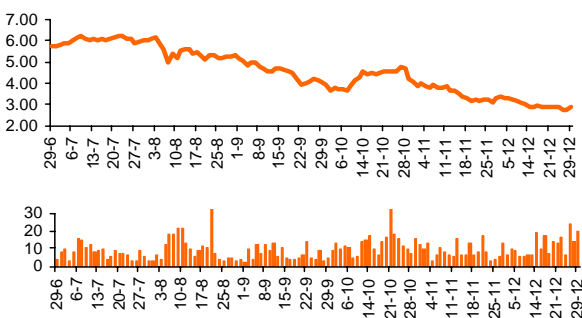

MIRG - Mirgor

Descripción de la compañía

Sector:	Automotores
Capital Social (\$):	6,000,000
Fecha Cierre Ejercicio:	31 de Diciembre

Indicadores Bursátiles

Cotización (\$):	65.00
Volumen efectivo prom. diario (\$):	156,723
Capitalización (mill. \$):	390
Ponderación en Merval (%):	1.96
Volatilidad - 40 ruedas (%):	54.83
Cotización / Valor Libro (%):	142.78
PER (Trailing):	5.46
Beta:	1.10
Free-Float (último balance)	48.00

Cotización (\$) y Volumen últimos 6 meses (mill. \$)

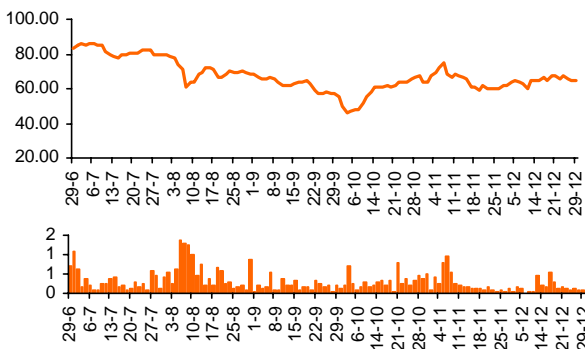

Balance No Consolidado (mill. \$) 30-Jun-11 30-Sep-11

Activo Corriente	485	539
Activo No Corriente	149	168
Activo Total	633	707
Pasivo Corriente	277	281
Pasivo No Corriente	119	153
Pasivo Total	395	434
Patrimonio Neto	238	273
Índice de Endeudamiento (%)	165.79	158.92
Índice de Solvencia	1.60	1.63
Índice de Liquidez	1.75	1.92

Estado de Resultados (mill. \$) 30-Jun-11 30-Sep-11

Ingresos de Explotación	508	837
Resultado de Explotación	58	113
Resultado Ordinario	12	46
Result. Final del Período.	12	46
Resultado/Pat. Neto (ROE) (%)	24.24	26.13

Evolución Resultados Trimestrales Netos (mill. \$)

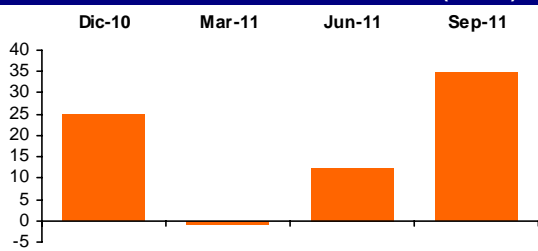

MOLI - Molinos Rio de la Plata

Descripción de la compañía

Sector:	Alimentos
Capital Social (\$):	250,448,000
Fecha Cierre Ejercicio:	31 de Diciembre

Indicadores Bursátiles

Cotización (\$):	30.00
Volumen efectivo prom. diario (\$):	203,698
Capitalización (mill. \$):	7,513
Ponderación en Merval (%):	2.42
Volatilidad - 40 ruedas (%):	46.85
Cotización / Valor Libro (%):	517.57
PER (Trailing):	20.40
Beta:	0.91
Free-Float (último balance)	24.97

Cotización (\$) y Volumen últimos 6 meses (mill. \$)

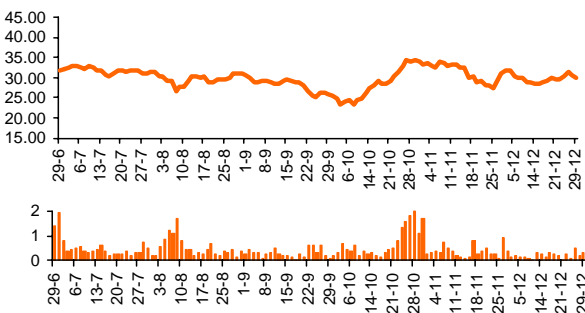

Balance No Consolidado (mill. \$) 30-Jun-11 30-Sep-11

Activo Corriente	4,026	3,911
Activo No Corriente	2,747	2,896
Activo Total	6,772	6,807
Pasivo Corriente	4,746	4,617
Pasivo No Corriente	688	738
Pasivo Total	5,434	5,355
Patrimonio Neto	1,338	1,452
Índice de Endeudamiento (%)	406.03	368.91
Índice de Solvencia	1.25	1.27
Índice de Liquidez	0.85	0.85

Estado de Resultados (mill. \$) 30-Jun-11 30-Sep-11

Ingresos de Explotación	4,641	7,389
Resultado de Explotación	577	917
Resultado Ordinario	176	289
Result. Final del Período.	176	289
Resultado/Pat. Neto (ROE) (%)	27.54	25.37

Evolución Resultados Trimestrales Netos (mill. \$)

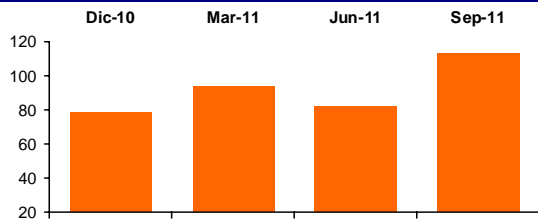

PAMP - Pampa Energía

Descripción de la compañía		Balance No Consolidado (mill. \$)	30-Jun-11	30-Sep-11
Sector:	Holding	Activo Corriente	34	53
Capital Social (\$):	1,314,310,895	Activo No Corriente	3,454	3,347
Fecha Cierre Ejercicio:	31 de Diciembre	Activo Total	3,488	3,400
Indicadores Bursátiles		Pasivo Corriente	283	296
Cotización (\$):	1.96	Pasivo No Corriente	0	0
Volumen efectivo prom. diario (\$):	798,480	Pasivo Total	283	296
Capitalización (mill. \$):	2,576	Patrimonio Neto	3,205	3,104
Ponderación en Merval (%):	6.42	Índice de Endeudamiento (%)	8.83	9.53
Volatilidad - 40 ruedas (%):	31.67	Índice de Solvencia	12.32	11.50
Cotización / Valor Libro (%):	82.98	Índice de Liquidez	0.12	0.18
PER (Trailing):	-	Estado de Resultados (mill. \$)		
Beta:	0.76	Ingresos de Explotación	-49	-121
Free-Float (último balance)	84.35	Resultado de Explotación	-49	-121
Cotización (\$) y Volumen últimos 6 meses (mill. \$)		Resultado Ordinario	-81	-183
		Result. Final del Período.	-81	-183
		Resultado/Pat. Neto (ROE) (%):	-1.42	-4.77

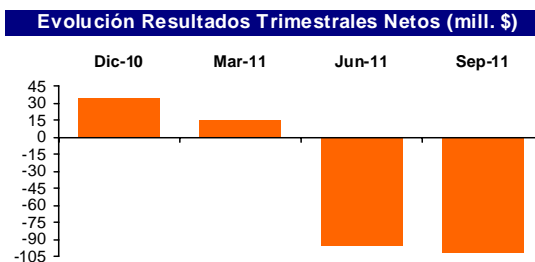
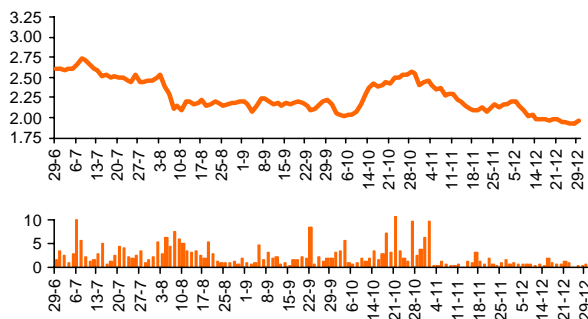

PESA - Petrobras Argentina

Descripción de la compañía		Balance No Consolidado (mill. \$)	30-Jun-11	30-Sep-11
Sector:	Industria de Petróleo y Gas	Activo Corriente	3,930	3,924
Capital Social (\$):	1,010,000,000	Activo No Corriente	12,519	12,701
Fecha Cierre Ejercicio:	31 de Diciembre	Activo Total	16,449	16,625
Indicadores Bursátiles		Pasivo Corriente	2,092	2,303
Cotización (\$):	6.19	Pasivo No Corriente	3,966	3,850
Volumen efectivo prom. diario (\$):	446,352	Pasivo Total	6,058	6,153
Capitalización (mill. \$):	6,250	Patrimonio Neto	10,391	10,472
Ponderación en Merval (%):	2.62	Índice de Endeudamiento (%)	58.30	58.76
Volatilidad - 40 ruedas (%):	33.37	Índice de Solvencia	2.72	2.70
Cotización / Valor Libro (%):	59.68	Índice de Liquidez	1.88	1.70
PER (Trailing):	7.34	Estado de Resultados (mill. \$)		
Beta:	0.76	Ingresos de Explotación	5,331	8,101
Free-Float (último balance)	32.80	Resultado de Explotación	1,187	1,803
Cotización (\$) y Volumen últimos 6 meses (mill. \$)		Resultado Ordinario	725	792
		Result. Final del Período.	725	792
		Resultado/Pat. Neto (ROE) (%):	9.16	8.14

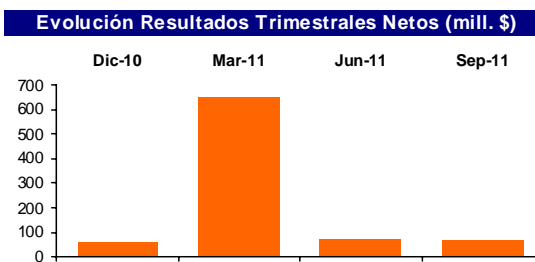
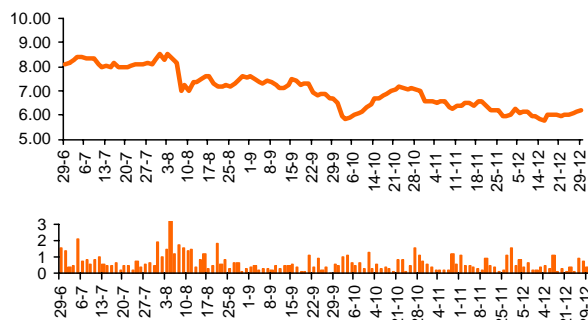

TECO2 - Telecom Argentina

Descripción de la compañía	Balance No Consolidado (mill. \$)	30-Jun-11	30-Sep-11	
Sector:	Telecomunicaciones	Activo Corriente	1,323	1,442
Capital Social (\$):	984,000,000	Activo No Corriente	7,671	8,332
Fecha Cierre Ejercicio:	31 de Diciembre	Activo Total	8,994	9,774
Indicadores Bursátiles				
Cotización (\$):	17.00	Pasivo Corriente	1,711	1,812
Volumen efectivo prom. diario (\$):	3,700,654	Pasivo No Corriente	691	775
Capitalización (mill. \$):	16,734	Pasivo Total	2,402	2,587
Ponderación en MERVAL (%):	8.47	Patrimonio Neto	6,592	7,187
Volatilidad - 40 ruedas (%):	32.92	Índice de Endeudamiento (%)	36.44	36.00
Cotización / Valor Libro (%):	232.84	Índice de Solvencia	3.74	3.78
PER (Trailing):	7.18	Índice de Liquidez	0.77	0.80
Beta:	0.76	Estado de Resultados (mill. \$)		
Free-Float (último balance)	45.26	Ingresos de Explotación	2,978	4,556
		Resultado de Explotación	1,417	2,161
		Resultado Ordinario	1,216	1,818
		Result. Final del Período.	1,216	1,818
		Resultado/Pat. Neto (ROE) (%)	32.95	32.42

Cotización (\$) y Volumen últimos 6 meses (mill. \$)

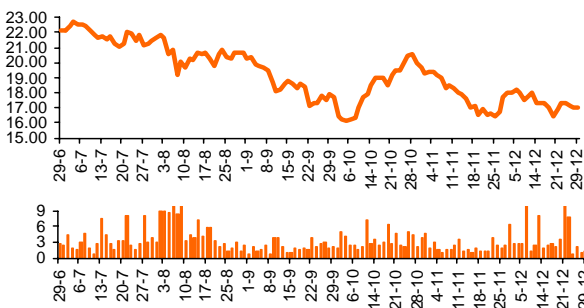

Evolución Resultados Trimestrales Netos (mill. \$)

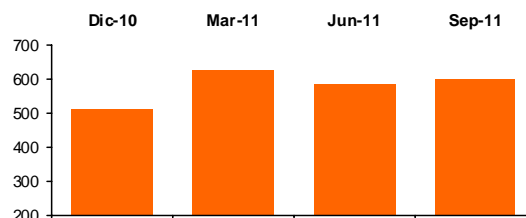

TRAN - Transener

Descripción de la compañía	Balance No Consolidado (mill. \$)	30-Jun-11	30-Sep-11	
Sector:	Transporte de Energía Eléctrica	Activo Corriente	206	283
Capital Social (\$):	444,673,795	Activo No Corriente	1,639	1,630
Fecha Cierre Ejercicio:	31 de Diciembre	Activo Total	1,845	1,913
Indicadores Bursátiles				
Cotización (\$):	1.15	Pasivo Corriente	166	143
Volumen efectivo prom. diario (\$):	232,517	Pasivo No Corriente	623	729
Capitalización (mill. \$):	251	Pasivo Total	789	872
Ponderación en MERVAL (%):	1.86	Patrimonio Neto	1,056	1,041
Volatilidad - 40 ruedas (%):	45.35	Índice de Endeudamiento (%)	74.73	83.79
Cotización / Valor Libro (%):	49.13	Índice de Solvencia	2.34	2.19
PER (Trailing):	20.43	Índice de Liquidez	1.24	1.98
Beta:	0.96	Estado de Resultados (mill. \$)		
Free-Float (último balance)	47.00	Ingresos de Explotación	249	376
		Resultado de Explotación	85	117
		Resultado Ordinario	-27	-42
		Result. Final del Período.	-27	-42
		Resultado/Pat. Neto (ROE) (%)	2.45	2.40

Cotización (\$) y Volumen últimos 6 meses (mill. \$)

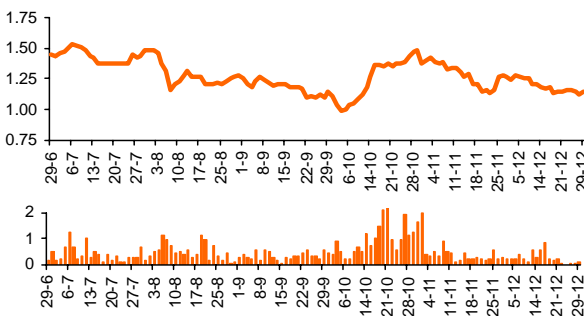

Evolución Resultados Trimestrales Netos (mill. \$)

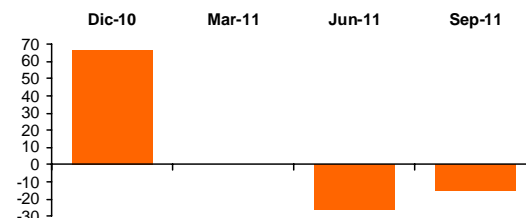

TS - Tenaris

Descripción de la compañía		Balance No Consolidado (mill. \$)		30-Jun-11	30-Sep-11
Sector:	Ind. Metalúrgica y Siderúrgica	Activo Corriente		25,934	26,945
Capital Social (\$):	4,967,108,712	Activo No Corriente		36,368	35,922
Fecha Cierre Ejercicio:	31 de Diciembre	Activo Total		62,302	62,867
Indicadores Bursátiles		Pasivo Corriente		10,656	11,006
Cotización (\$):	86.70	Pasivo No Corriente		5,754	5,624
Volumen efectivo prom. diario (\$):	10,038,850	Pasivo Total		16,411	16,630
Capitalización (mill. \$):	102,353	Patrimonio Neto		45,891	46,237
Ponderación en Merval (%):	20.79	Índice de Endeudamiento (%)		35.76	35.97
Volatilidad - 40 ruedas (%):	54.64	Índice de Solvencia		3.80	3.78
Cotización / Valor Libro (%):	221.37	Índice de Liquidez		2.43	2.45
PER (Trailing):	18.69	Estado de Resultados (mill. \$)		30-Jun-11	30-Sep-11
Beta:	1.17	Ingresos de Explotación		19,452	30,386
Free-Float (último balance)	39.55	Resultado de Explotación		3,513	5,634
Cotización (\$) y Volumen últimos 6 meses (mill. \$)		Resultado Ordinario		2,588	4,184
		Result. Final del Período.		2,588	4,184
		Resultado/Pat. Neto (ROE) (%)		11.10	11.84

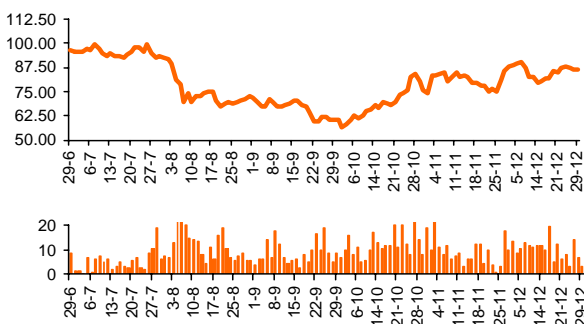

Evolución Resultados Trimestrales Netos (mill. \$)

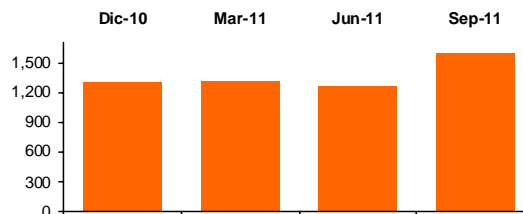

YPFD - YPF

Descripción de la compañía		Balance No Consolidado (mill. \$)		30-Jun-11	30-Sep-11
Sector:	Petróleo	Activo Corriente		12,426	13,332
Capital Social (\$):	3,933,000,000	Activo No Corriente		35,014	37,052
Fecha Cierre Ejercicio:	31 de Diciembre	Activo Total		47,440	50,384
Indicadores Bursátiles		Pasivo Corriente		17,549	17,279
Cotización (\$):	167.55	Pasivo No Corriente		10,853	12,342
Volumen efectivo prom. diario (\$):	620,629	Pasivo Total		28,402	29,621
Capitalización (mill. \$):	65,900	Patrimonio Neto		19,038	20,763
Ponderación en Merval (%):	5.86	Índice de Endeudamiento (%)		149.19	142.66
Volatilidad - 40 ruedas (%):	45.05	Índice de Solvencia		1.67	1.70
Cotización / Valor Libro (%):	317.39	Índice de Liquidez		0.71	0.77
PER (Trailing):	11.53	Estado de Resultados (mill. \$)		30-Jun-11	30-Sep-11
Beta:	0.73	Ingresos de Explotación		23,667	37,637
Free-Float (último balance)	17.24	Resultado de Explotación		6,540	10,172
Cotización (\$) y Volumen últimos 6 meses (mill. \$)		Resultado Ordinario		2,754	4,506
		Result. Final del Período.		2,754	4,506
		Resultado/Pat. Neto (ROE) (%)		28.63	27.53

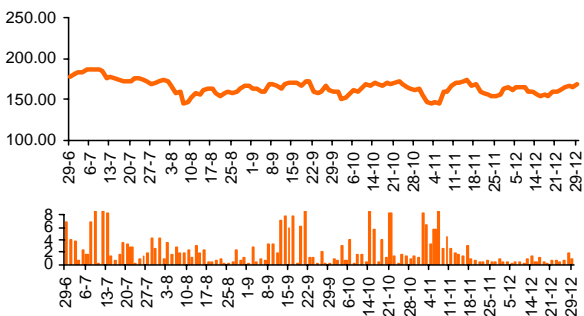

Evolución Resultados Trimestrales Netos (mill. \$)

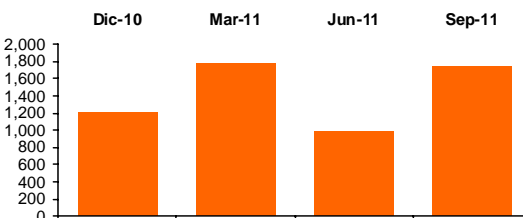

BONOS CORTOS EN PESOS

AE14 - BONAR en \$ BADLAR + 275 pbs. - Vto. 2014

Datos al: 29-Dic-11

Cotización y Volumen (últimos 6 meses)

Cotización (\$ c/100 VR.):	106.00
TIR (% efectiva anual):	22.03
Duration Modificada:	1.50
Valor Técnico (\$ c/100 VN.):	104.00
Valor Residual (%):	100.00
Paridad (%):	101.93
Volatilidad - 40 ruedas (%):	11.54
Volumen efectivo prom. diario (mill. \$):	12.62
Presencia Bursátil MC (%):	7.48
Ponderación Índice Bonos IAMC (%):	10.213

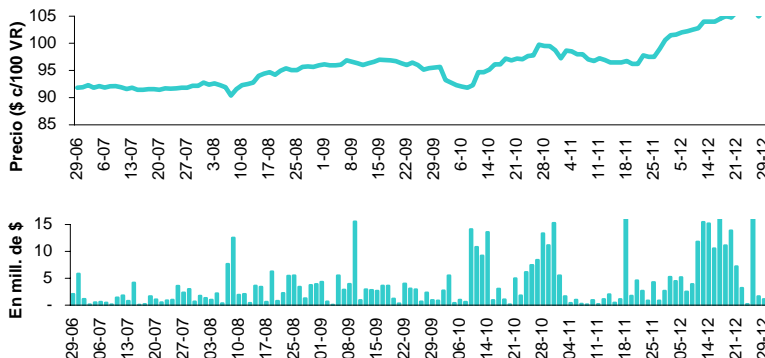

AJ12 - BONAR V en \$ 10.5% - Vto. 2012

Datos al: 29-Dic-11

Cotización y Volumen (últimos 6 meses)

Cotización (\$ c/100 VR.):	98.60
TIR (% efectiva anual):	16.16
Duration Modificada:	0.40
Valor Técnico (\$ c/100 VN.):	100.67
Valor Residual (%):	100.00
Paridad (%):	97.94
Volatilidad - 40 ruedas (%):	7.86
Volumen efectivo prom. diario (mill. \$):	0.86
Presencia Bursátil MC (%):	0.51
Ponderación Índice Bonos IAMC (%):	1.210

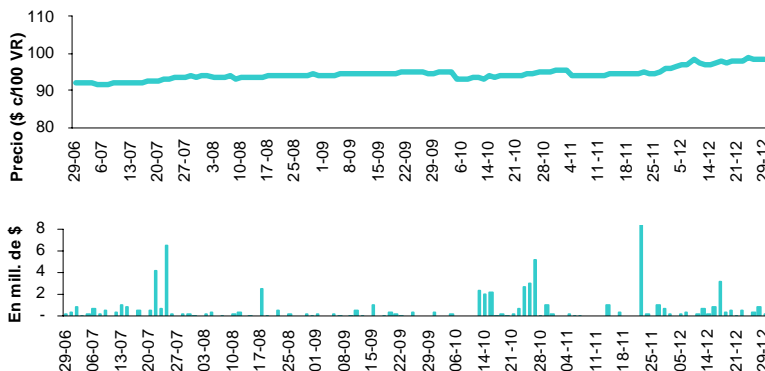

AS15 - BONAR en \$ BADLAR + 300 pbs. - Vto. 2015

Datos al: 29-Dic-11

Cotización y Volumen (últimos 6 meses)

Cotización (\$ c/100 VR.):	129.00
TIR (% efectiva anual):	21.89
Duration Modificada:	1.70
Valor Técnico (\$ c/100 VN.):	125.07
Valor Residual (%):	100.00
Paridad (%):	103.14
Volatilidad - 40 ruedas (%):	13.77
Volumen efectivo prom. diario (mill. \$):	4.03
Presencia Bursátil MC (%):	2.39
Ponderación Índice Bonos IAMC (%):	3.980

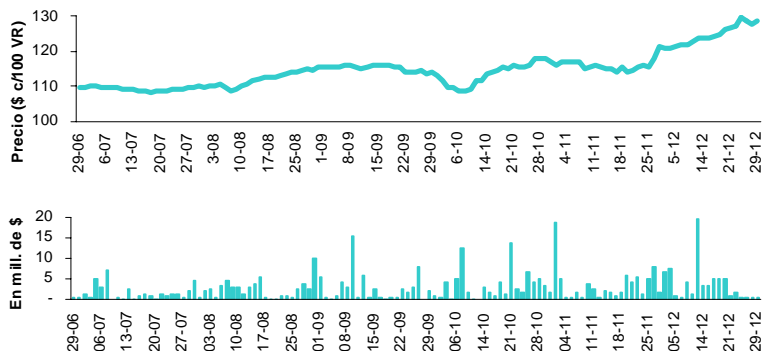

BONOS CORTOS EN PESOS (cont.)

PR12 - Bono de Consolidación en \$ 4ta. Serie 2% - Vto. 2016

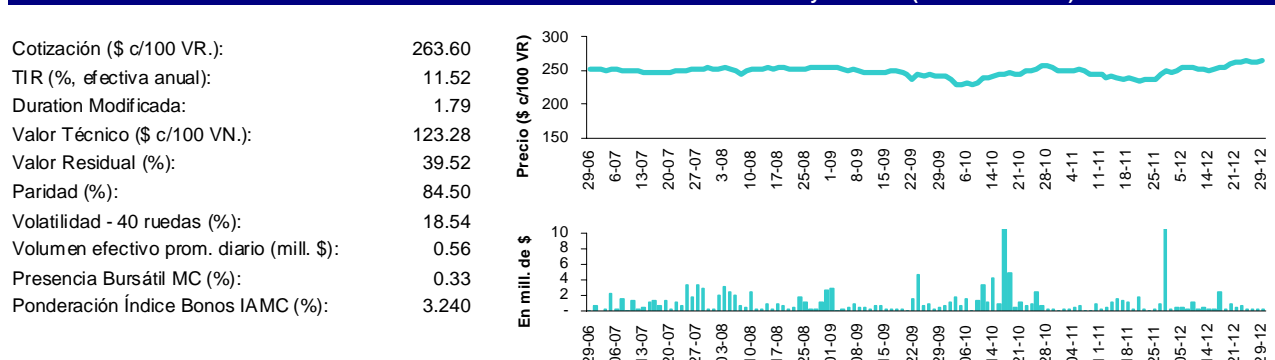

PRE9 - Bono de Consolidación Previsional en \$ 4ta. Serie 2% - Vto. 2014

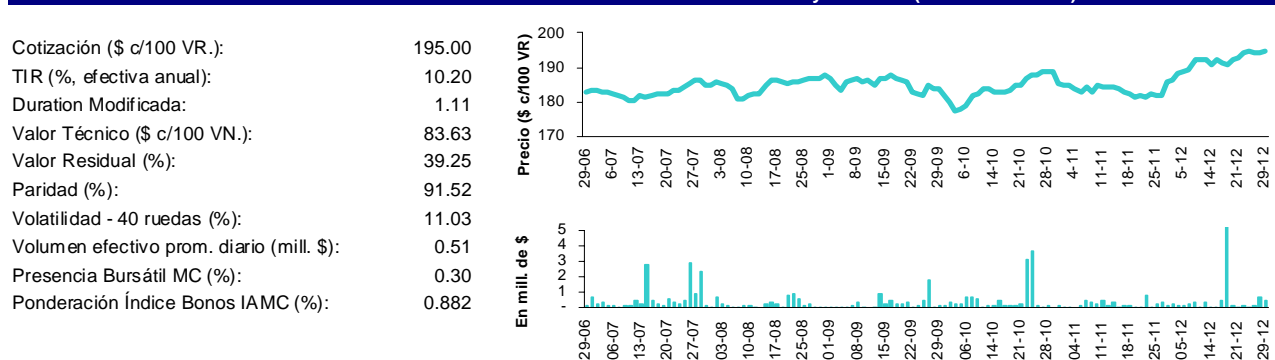

RS14 - BODEN en \$ 2% - Vto. 2014

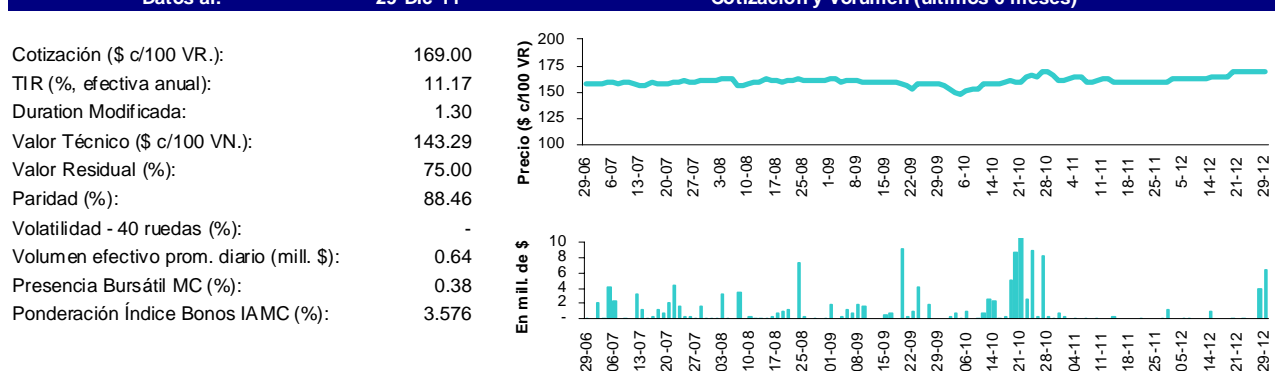

BONOS CORTOS EN PESOS (cont.)

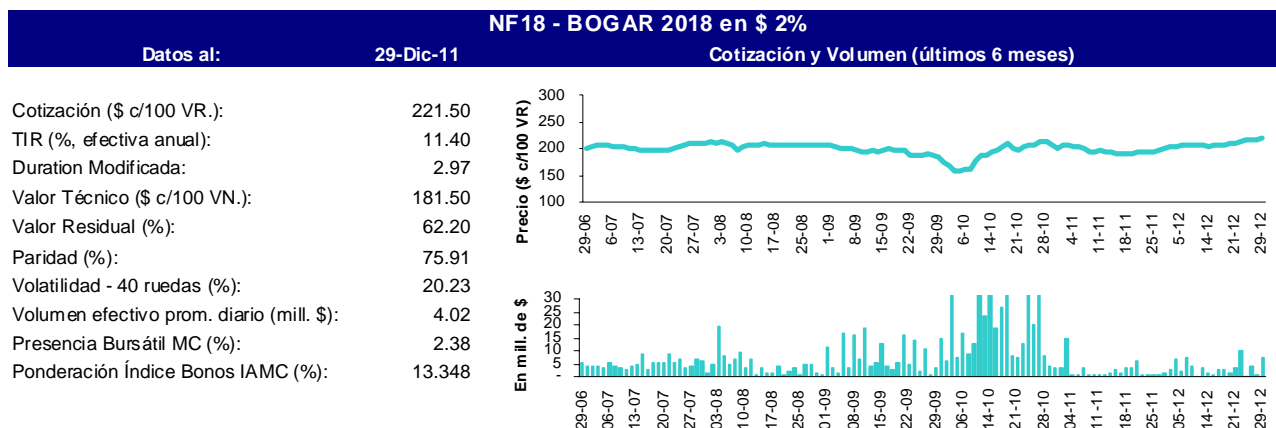

BONOS CORTOS EN DÓLARES

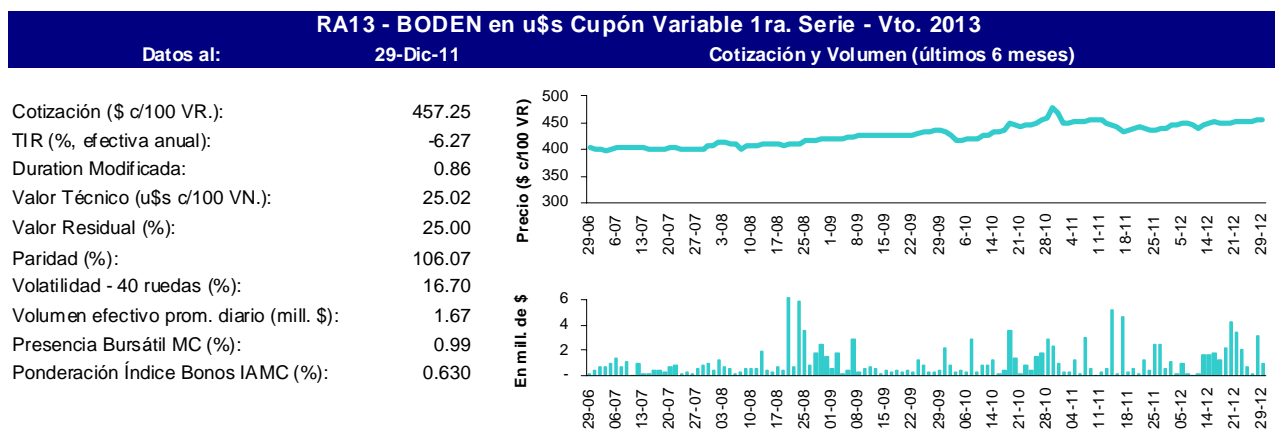
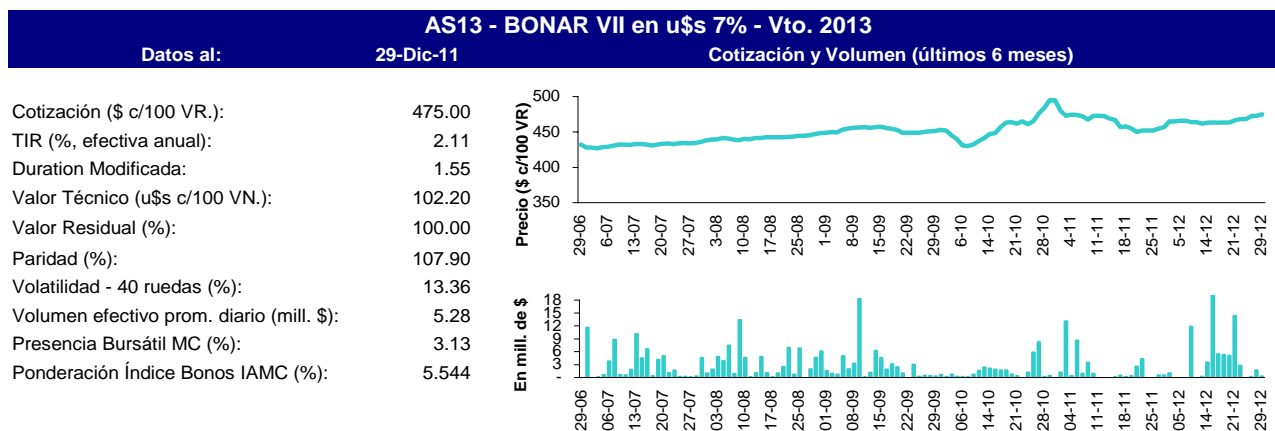

BONOS CORTOS EN DÓLARES (Cont.)

RG12 - BODEN en u\$s Cupón Variable 1ra. Serie - Vto. 2012

Datos al:	29-Dic-11
Cotización (\$ c/100 VR.):	468.00
TIR (% efectiva anual):	-12.44
Duration Modificada:	0.62
Valor Técnico (u\$s c/100 VN.):	12.52
Valor Residual (%):	12.50
Paridad (%):	108.44
Volatilidad - 40 ruedas (%):	15.16
Volumen efectivo prom. diario (mill. \$):	10.36
Presencia Bursátil MC (%):	6.14
Ponderación Índice Bonos IAMC (%):	7.556

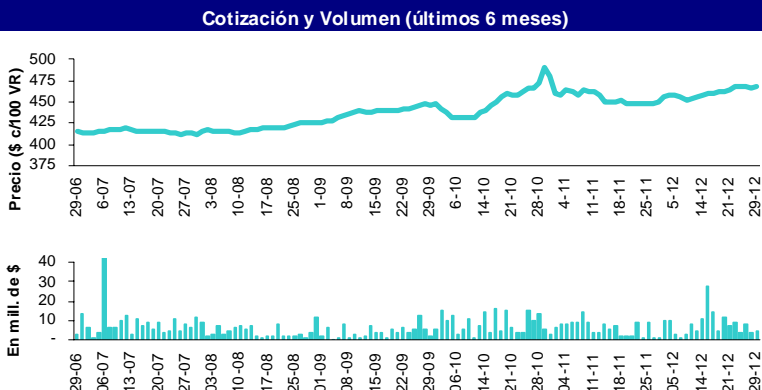

BONOS LARGOS EN PESOS

DICP - DISCOUNT en \$ Step Up - Vto. 2033

Datos al:	29-Dic-11
Cotización (\$ c/100 VR.):	126.00
TIR (% efectiva anual):	12.99
Duration Modificada:	8.30
Valor Técnico (\$ c/100 VN.):	243.14
Valor Residual (%):	100.00
Paridad (%):	51.82
Volatilidad - 40 ruedas (%):	34.89
Volumen efectivo prom. diario (mill. \$):	3.14
Presencia Bursátil MC (%):	1.86
Ponderación Índice Bonos IAMC (%):	8.448

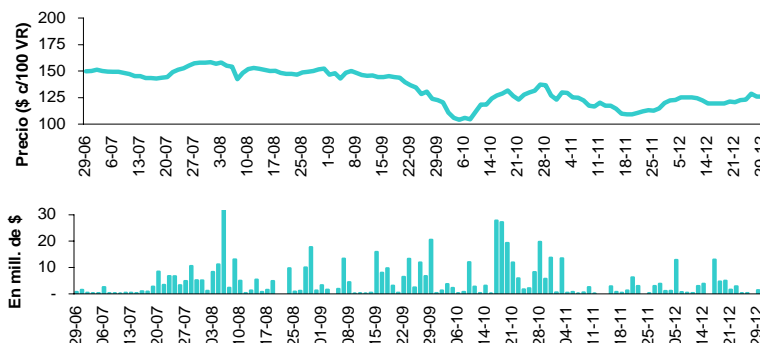

PARP - PAR en \$ Step Up - Vto. 2038

Datos al:	29-Dic-11
Cotización (\$ c/100 VR.):	45.50
TIR (% efectiva anual):	10.91
Duration Modificada:	13.48
Valor Técnico (\$ c/100 VN.):	198.83
Valor Residual (%):	100.00
Paridad (%):	22.88
Volatilidad - 40 ruedas (%):	40.58
Volumen efectivo prom. diario (mill. \$):	0.31
Presencia Bursátil MC (%):	0.18
Ponderación Índice Bonos IAMC (%):	2.623

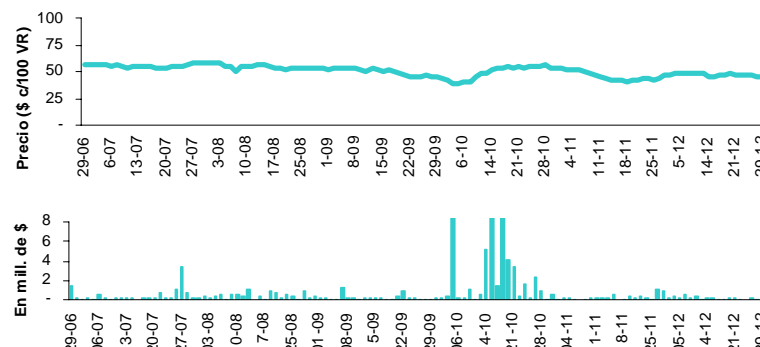

BONOS LARGOS EN PESOS (cont.)

PR13 - Bono de Consolidación en \$ 6ta. Serie 2% - Vto. 2024

Datos al:	29-Dic-11	Cotización y Volumen (últimos 6 meses)
Cotización (\$ c/100 VR.):	99.50	
TIR (% efectiva anual):	16.26	
Duration Modificada:	5.74	
Valor Técnico (\$ c/100 VN.):	229.62	
Valor Residual (%):	100.00	
Paridad (%):	43.33	
Volatilidad - 40 ruedas (%):	28.66	
Volumen efectivo prom. diario (mill. \$):	4.33	
Presencia Bursátil MC (%):	2.57	
Ponderación Índice Bonos IAMC (%):	4.450	

BONOS LARGOS EN DÓLARES

AA17 - BONAR X en U\$S 7% - Vto. 2017

Datos al:	29-Dic-11	Cotización y Volumen (últimos 6 meses)
Cotización (\$ c/100 VR.):	407.00	
TIR (% efectiva anual):	8.87	
Duration Modificada:	4.16	
Valor Técnico (u\$s c/100 VN.):	101.52	
Valor Residual (%):	100.00	
Paridad (%):	93.07	
Volatilidad - 40 ruedas (%):	26.19	
Volumen efectivo prom. diario (mill. \$):	18.86	
Presencia Bursátil MC (%):	11.18	
Ponderación Índice Bonos IAMC (%):	12.235	

DIA0 - DISCOUNT en U\$S Step Up Ley Arg.- Canje 2010 - Vto. 2033

Datos al:	29-Dic-11	Cotización y Volumen (últimos 6 meses)
Cotización (\$ c/100 VR.):	452.00	
TIR (% efectiva anual):	11.28	
Duration Modificada:	8.30	
Valor Técnico (u\$s c/100 VN.):	133.49	
Valor Residual (%):	100.00	
Paridad (%):	78.61	
Volatilidad - 40 ruedas (%):	-	
Volumen efectivo prom. diario (mill. \$):	0.15	
Presencia Bursátil MC (%):	0.09	
Ponderación Índice Bonos IAMC (%):	0.950	

BONOS LARGOS EN DÓLARES (cont.)

DICA - DISCOUNT en U\$S Step Up Ley Arg. - Vto. 2033

Datos al:	29-Dic-11	Cotización y Volumen (últimos 6 meses)
Cotización (\$ c/100 VR.):	465.00	
TIR (% efectiva anual):	10.93	
Duration Modificada:	8.41	
Valor Técnico (u\$s c/100 VN.):	133.49	
Valor Residual (%):	100.00	
Paridad (%):	80.87	
Volatilidad - 40 ruedas (%):	25.85	
Volumen efectivo prom. diario (mill. \$):	0.25	
Presencia Bursátil MC (%):	0.15	
Ponderación Índice Bonos IAMC (%):	0.346	

GJ17 - GLOBAL en U\$S - Vto. 2017

Datos al:	29-Dic-11	Cotización y Volumen (últimos 6 meses)
Cotización (\$ c/100 VR.):	457.00	
TIR (% efectiva anual):	7.68	
Duration Modificada:	4.05	
Valor Técnico (u\$s c/100 VN.):	100.80	
Valor Residual (%):	100.00	
Paridad (%):	105.25	
Volatilidad - 40 ruedas (%):	-	
Volumen efectivo prom. diario (mill. \$):	0.10	
Presencia Bursátil MC (%):	0.06	
Ponderación Índice Bonos IAMC (%):	0.384	

PARA - PAR en U\$S Step Up Vto. 2038 Ley Arg.

Datos al:	29-Dic-11	Cotización y Volumen (últimos 6 meses)
Cotización (\$ c/100 VR.):	160.00	
TIR (% efectiva anual):	10.93	
Duration Modificada:	11.40	
Valor Técnico (u\$s c/100 VN.):	100.66	
Valor Residual (%):	100.00	
Paridad (%):	36.90	
Volatilidad - 40 ruedas (%):	26.86	
Volumen efectivo prom. diario (mill. \$):	1.17	
Presencia Bursátil MC (%):	0.69	
Ponderación Índice Bonos IAMC (%):	0.384	

BONOS LARGOS EN DÓLARES (cont.)

RO15 - BODEN en U\$S 7% - Vto. 2015

Datos al: 29-Dic-11

Cotización y Volumen (últimos 6 meses)

Cotización (\$ c/100 VR.):	449.00
TIR (% efectiva anual):	6.35
Duration Modificada:	3.16
Valor Técnico (u\$s c/100 VN.):	101.79
Valor Residual (%):	100.00
Paridad (%):	102.40
Volatilidad - 40 ruedas (%):	22.71
Volumen efectivo prom. diario (mill. \$):	20.01
Presencia Bursátil MC (%):	11.86
Ponderación Índice Bonos IAMC (%):	20.000

