

INFORME MENSUAL NOVIEMBRE 2011

ÍNDICE

Equipo IAMC

Director General:

Pablo M. Aldazabal

Directora Ejecutiva:

Lic. Mónica Erpen

Sector Economía:

Lic. Ramiro Tosi

Lic. Mario Maydana

Act. Cecilia Piscitelli

Sector Sistemas:

An. María M. Rodríguez Míguez

Lic. Rosa Santantonio

Fernando Berástegui

Asistentes:

Mariana Casas

Lic. Alberto Pascual

Adriana Vidoni

**Instituto Argentino de
Mercado de Capitales
(IAMC)**

25 de Mayo 359/67 - 8º piso
(C1002ABG) Buenos Aires
Argentina

Tel.: 4316-6042/6036

Fax: 4316-6034

iamc@iamc.sba.com.ar

www.iamc.sba.com.ar

Datos de la publicación:

Año XIII

Número 177

Registro Propiedad Intelectual:

188891

Director de Publicación:

Pablo M. Aldazabal

Propietario:

Mercado de Valores de
Buenos Aires S.A. (MERVAL)

Informe Bursátil

Hechos destacados del mes	1
Evolución de Índices, Curva de rendimientos, Volúmenes negociados y Capitalización Bursátil	2
Rendimientos mensuales de acciones y bonos	5
Volúmenes negociados por instrumento	6
Dividendos en efectivo y otras acciones corporativas del mes	7
Servicios de amortización y renta de títulos públicos del mes	8
Capitalización bursátil por Sector	9
<i>Free Float</i> por Sector y por Empresa	10
Financiamiento a través del Mercado de Capitales	11
Indicadores Bursátiles de Argentina	12
Mercados Internacionales: bolsas, tipos de cambio y <i>commodities</i>	13

Inversores Institucionales

Composición de la cartera del FGS	14
Composición de la Cartera de los FCI	15

Informe Macroeconómico

Hechos destacados del mes	16
Sector fiscal e Industria manufacturera	16
Nivel de actividad, Ventas minoristas y Construcción	17
Índices de precios y Sector externo	18
Tipos de cambio e Intervención del BCRA	19
Depósitos por Tipo y Moneda	20
Préstamos, Reservas internacionales y Base monetaria	21
Tasas de interés	22

Resumen de Indicadores macroeconómicos

Argentina	23
Estados Unidos y Eurozona	24

Anexos Estadísticos

Resumen de Acciones: precios y volúmenes por especie	26
Resumen de Títulos Públicos: precios y volúmenes por especie	27
Presencia Bursátil por Instrumento	28
Análisis de Acciones (Panel Merval)	34
Análisis de Títulos Públicos (Índice de Bonos IAMC)	43

HECHOS DESTACADOS NOVIEMBRE 2011

- En noviembre de 2011, el Índice Merval registró una baja del 11,8% medido en pesos, siendo esta la segunda mayor caída observada este año (la mayor fue en septiembre con un retroceso del 17,2%). En cuanto al Índice M.AR, bajó un 16,2%, también medido en pesos. En dólares, tanto el Merval como el M.AR registraron caídas: del 12,7% y 17,1%, respectivamente. Luego de estas nuevas bajas, el Índice Merval acumuló una disminución de 27,3% respecto a fin de 2010, en tanto que el M.AR acumuló una reducción del 32,7% en el mismo período (en ambos casos medido en pesos).
- El Índice de Bonos IAMC, medido en pesos, registró una variación negativa mensual de 6,3%. El Sub-Índice Corto en dólares disminuyó 8,1%, en tanto que el Sub-Índice Largo en dólares bajó 10,4%. En el mes, el Sub-Índice de Bonos Corto en pesos experimentó un retroceso de 1,4%, mientras que el Sub-Índice de Bonos Largo en pesos disminuyó 7,2%. En el año, el Índice de Bonos IAMC registra una variación acumulada en pesos negativa de 2%, y en la medición en dólares muestra una caída de 9%.
- El volumen total negociado durante el mes sumó \$17.374 millones, lo que implicó una baja del 20% respecto al valor de octubre. En la comparación interanual, el volumen efectivo experimentó una disminución de 3,5%. El volumen acumulado a noviembre de 2011 sumó \$192.267 millones, lo que implica una suba del 19,4% respecto a igual período de 2010 y supera al total operado ese mismo año (\$177.613 millones).
- El volumen promedio diario operado en acciones durante noviembre fue de \$41,1 millones, marcando un retroceso del 54,3% respecto a octubre y convirtiéndose en el menor registro desde diciembre de 2010. Respecto de noviembre de 2010, el volumen promedio diario de acciones bajó un 62%.
- En noviembre, el volumen promedio diario de títulos públicos sumó \$498,6 millones. Este guarismo representó una disminución mensual del 30,9%. Con respecto al mismo mes de 2010, el promedio diario cayó 1,5%.
- En noviembre de 2011, sólo 2 de las 25 acciones con mayor negociación registraron alzas de precios mientras que las demás cayeron (siendo 13 las que observaron un retroceso superior al del Merval, que cayó 11,8%). Las acciones con subas fueron Agrometal (AGRO, +13,2%) y Tenaris (TS, +7,2%). Entre las acciones con las mayores caídas de precios se destacaron: Edenor (EDN) con una baja del 27,9%, Banco Hipotecario (BHIP) con un retroceso del 22,2% y Banco Francés (FRAN) con una disminución del 22,1%.
- De los 25 títulos públicos más negociados durante noviembre, sólo 4 registraron aumentos mensuales de precios, mientras que todos los demás cayeron (siendo que 16 observaron mayores bajas que del Índice de Bonos IAMC que retrocedió 6,3%). Como en meses anteriores, los mayores aumentos correspondieron a las Unidades Vinculadas al PIB (UVP): en este caso a la denominada en pesos (TVPP) que subió 3,6%. Entre los bonos con mayores bajas mensuales de precios, las principales fueron: BP21 (15,9%), PARA (+12,1%) y AA17 (11,3%).
- Al 30/11/2011, la capitalización bursátil de las empresas domésticas sumaba \$189.691 millones, y la medición en dólares totalizaba U\$S 44.269 millones. Medida en pesos, la capitalización de las empresas domésticas bajó 10,7% respecto a fin de octubre, mientras que en dólares disminuyó 11,6%.

ÍNDICES BURSÁTILES

Mes	Índice Merval							
	Medido en Pesos				Medido en Dólares			
	Valor	m/m	a/a	2011	Valor	m/m	a/a	2011
Nov-11	2,562.85	-11.8%	-21.4%	-27.3%	598.10	-12.7%	-26.8%	-32.4%

Mes	Volatilidad del Índice Merval						
	Nivel actual y períodos previos (fdp)				Variaciones en p.p		
	Valor	1m	6m	12m	1m	6m	12m
Nov-11	40.9%	41.5%	16.5%	27.2%	-0.6	24.4	13.8

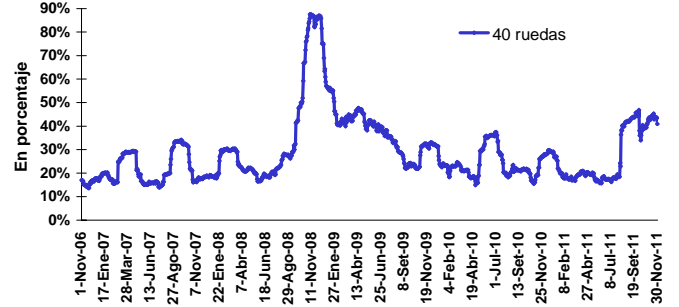
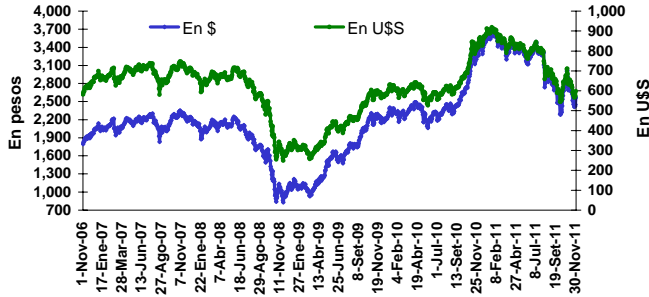

Mes	Índice M.AR							
	Medido en Pesos				Medido en Dólares			
	Valor	m/m	a/a	2011	Valor	m/m	a/a	2011
Nov-11	1,994.22	-16.2%	-29.1%	-32.7%	465.40	-17.1%	-34.0%	-37.5%

Mes	Volatilidad del Índice M.AR						
	Nivel actual y períodos previos (fdp)				Variaciones en p.p		
	Valor	1m	6m	12m	1m	6m	12m
Nov-11	39.5%	40.3%	17.4%	31.8%	-0.9	22.1	7.7

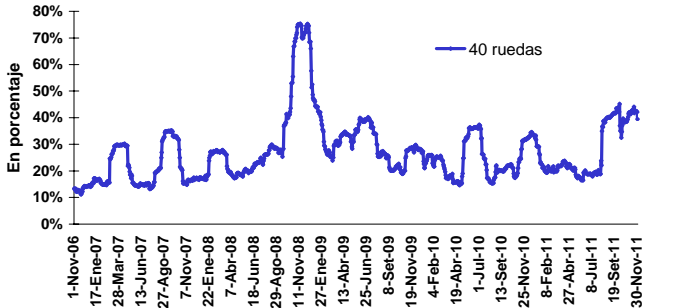
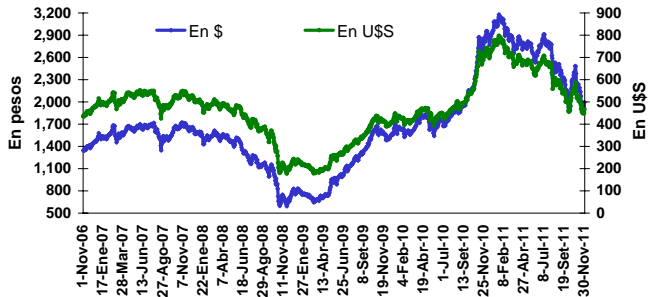

Mes	Índice de Bonos IAMC							
	Medido en Pesos				Medido en Dólares			
	Valor	m/m	a/a	2011	Valor	m/m	a/a	2011
Nov-11	1,236	-6.3%	2.4%	-2.0%	288.70	-7.3%	-4.7%	-9.0%

Mes	Volatilidad del Índice de Bonos IAMC						
	Nivel actual y períodos previos (fdp)				Variaciones en p.p		
	Valor	1m	6m	12m	1m	6m	12m
Nov-11	22.6%	22.3%	9.1%	15.5%	0.3	13.5	7.1

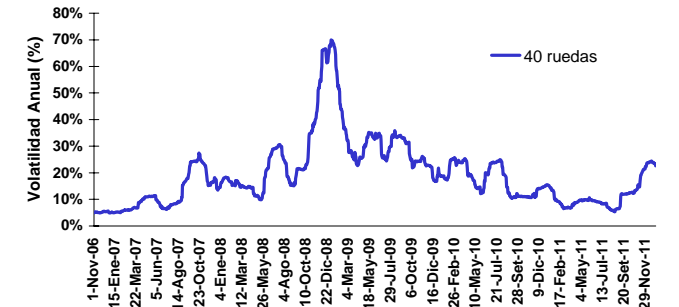
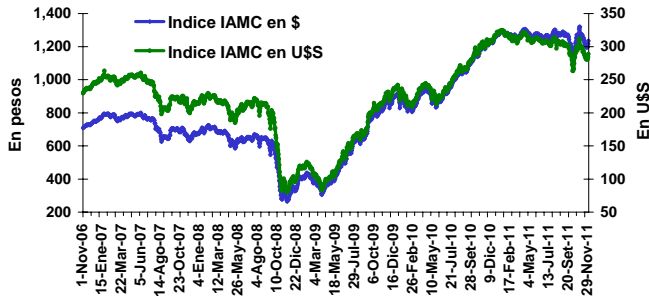

CURVAS DE RENDIMIENTOS

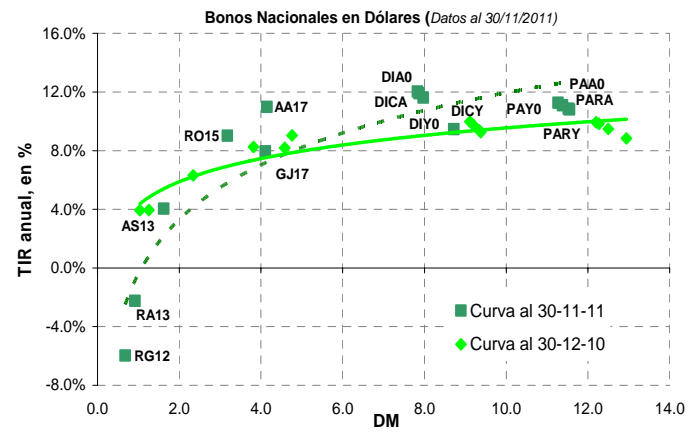
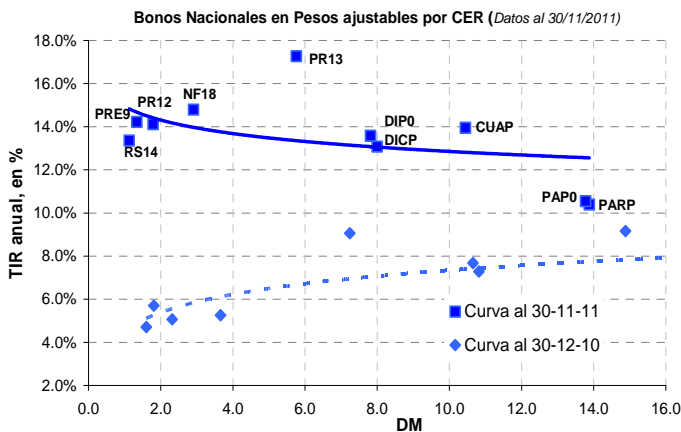
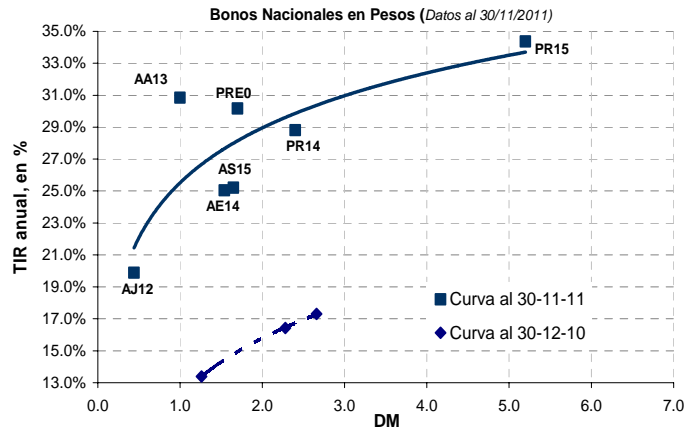
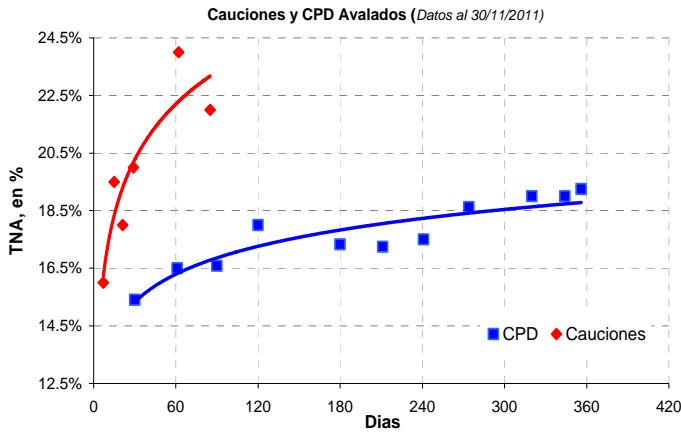

CAPITALIZACIÓN BURSÁTIL TOTAL y DOMÉSTICA

Mes	Capitalización bursátil total							
	Medida en Pesos				Medida en Dólares			
	Mill. \$	m/m	a/a	2001	Mill. US\$	m/m	a/a	2001
Nov-11	1,646,715	-11.7%	-3.8%	755.4%	384,298	-12.7%	-10.4%	99.6%

Mes	Capitalización bursátil de las empresas domésticas							
	Medida en Pesos				Medida en Dólares			
	Mill. \$	m/m	a/a	2001	Mill. US\$	m/m	a/a	2001
Nov-11	189,691	-10.7%	-15.7%	468.2%	44,269	-11.6%	-21.5%	32.6%

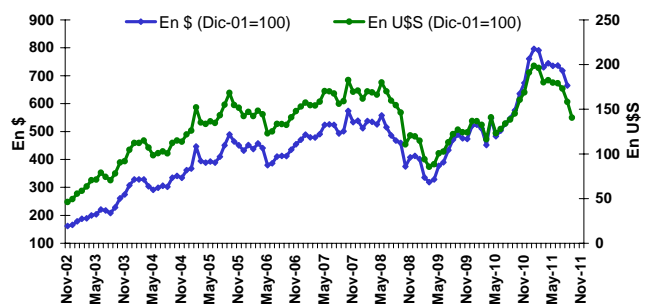
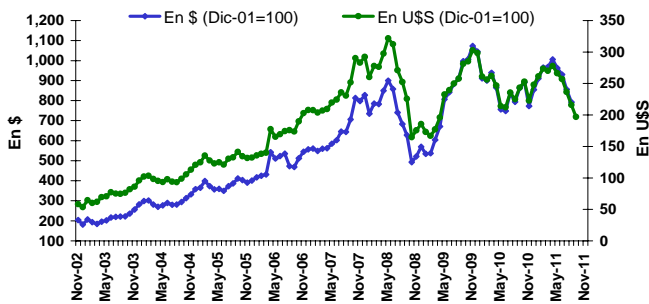

DISTRIBUCIÓN DEL VOLUMEN NEGOCIADO

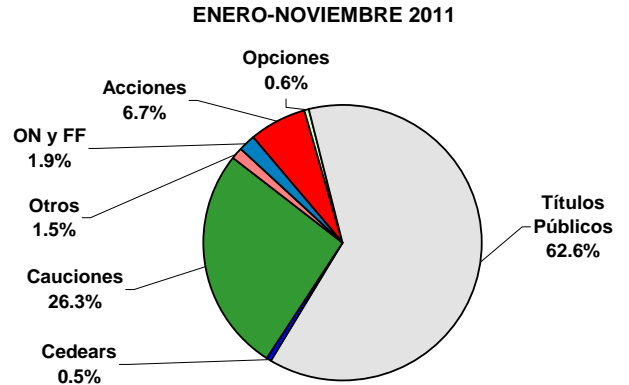
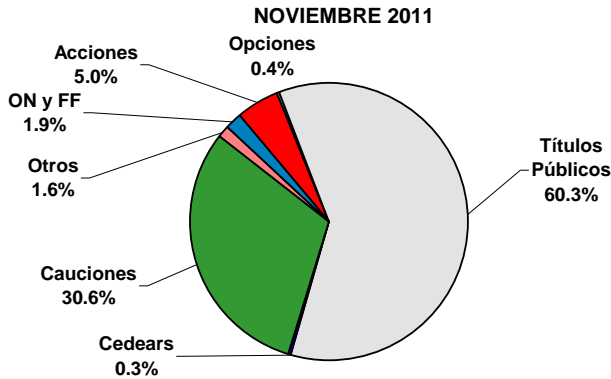

VOLUMEN PROMEDIO DIARIO: ACCIONES y TÍTULOS PÚBLICOS

Volumen negociado en Acciones - Promedio diario (mill. de \$)				
Nov-11	m/m	a/a	Acum. 2011	Var. Acum.
41.1	-54.3%	-62.0%	56.7	-2.0%

Volumen negociado en Títulos Públicos - Promedio diario (mill. de \$)					
Mes	MC	RC	Total	m/m	a/a
Nov-11	142.7	355.9	498.7	-30.9%	-1.5%

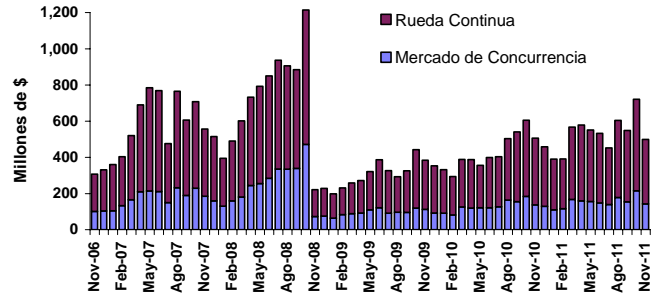
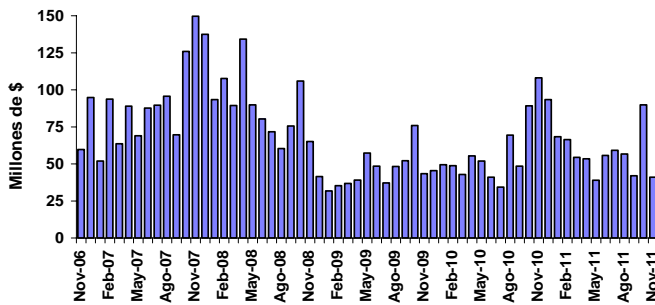

VOLUMEN PROMEDIO DIARIO: CEDEARs y CPD

Volumen negociado en CEDEARs - Promedio diario (mill. de \$)				
Nov-11	m/m	a/a	Acum. 2011	Var. Acum.
2.5	0.9%	-58.1%	4.2	-54.8%

Volumen negociado en CPD - Promedio diario (mill. de \$)				
Nov-11	m/m	a/a	Acum. 2011	Var. Acum.
7.4	4.0%	49.4%	5.8	32.2%

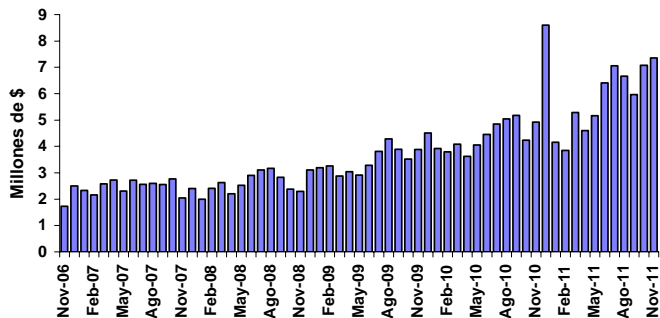
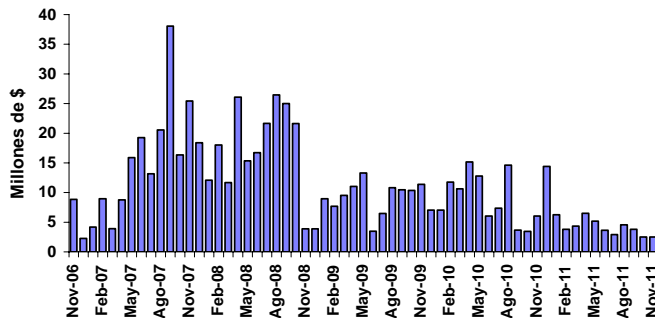

25 ACCIONES MÁS NEGOCIADAS (*)

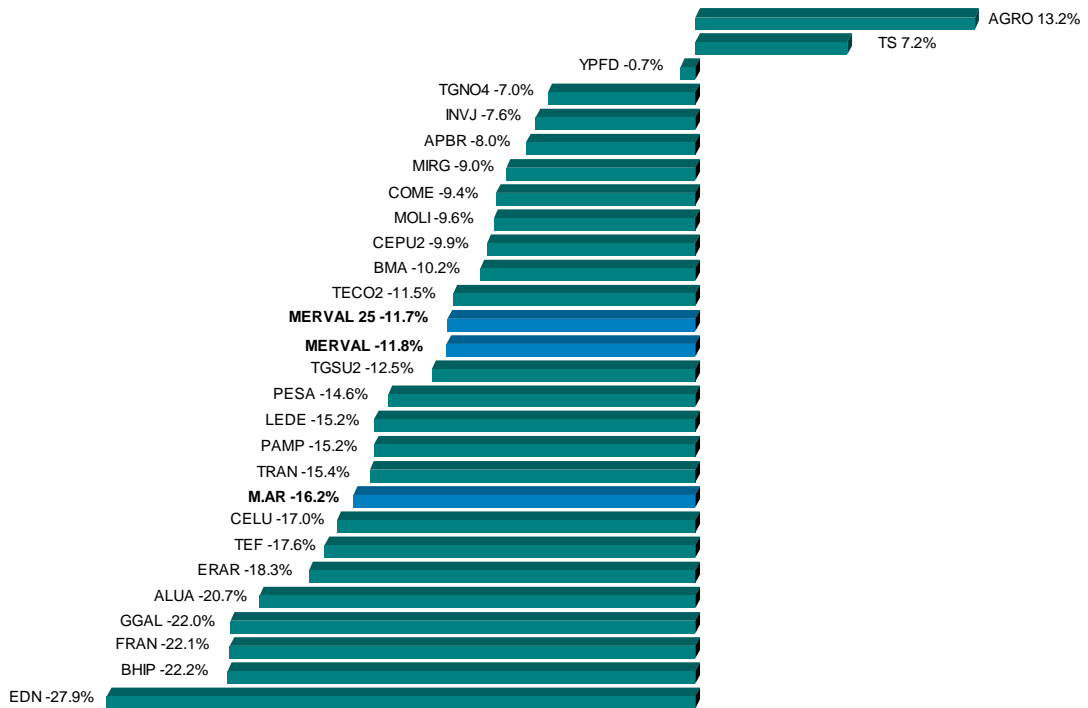

25 TÍTULOS PÚBLICOS MÁS NEGOCIADOS (*)

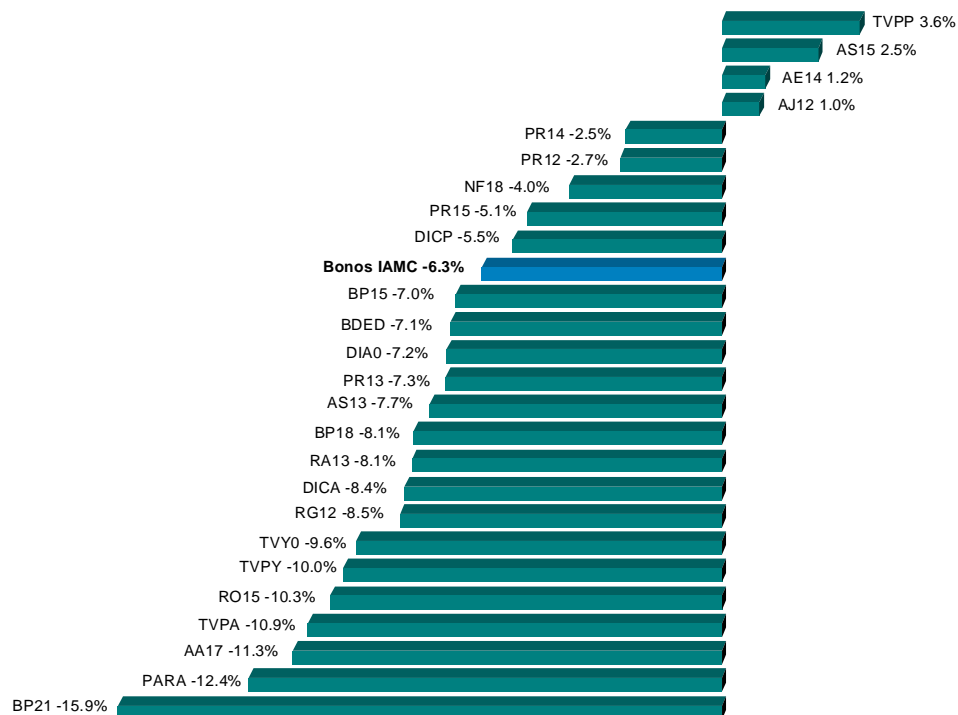

(*) Se consideran las especies sólo en su plazo estándar de negociación.

VOLÚMENES EFECTIVOS NEGOCIADOS

MERCADO CONCURRENCIA	Noviembre 2011	Octubre 2011	Noviembre 2010
Acciones	863,154,456	1,797,971,774	2,270,659,710
Cedears	53,067,850	50,095,252	126,705,207
Títulos Públicos	2,997,648,049	4,308,406,338	2,885,910,017
Obligaciones Negociables	56,449,743	188,830,622	27,574,565
Cheques de Pago Diferido	154,496,816	141,467,108	103,416,492
Fideicomisos Financieros	131,021,573	113,297,648	31,906,773
Certificados de Participación	19,061,207	7,126,776	10,261,868
Valores de Deuda Fiduciaria	111,960,366	106,170,872	21,644,905
Warrants	-	-	34,295
Cauciones y Pases	5,284,998,449	4,669,674,766	4,022,638,765
Opciones	72,817,243	108,457,901	327,201,086
Préstamos	116,092,127	208,808,484	253,236,525
TOTAL M. CONCURRENCIA	9,729,746,306	11,587,009,894	10,049,283,434
Ejercicios ²	24,569,770	86,250,484	56,373,036
Venta en Corto ²	3,514,455	5,325,252	2,870,142
RUEDA CONTINUA			
Títulos Públicos	7,474,576,482	10,114,066,990	7,741,582,738
Obligaciones Negociables	78,362,062	113,351,339	147,215,964
Fideicomisos Financieros	60,872,856	35,400,314	45,363,060
Certificados de Participación	18,670,402	7,421,014	14,396,382
Valores de Deuda Fiduciaria	42,202,454	27,979,300	30,966,678
Cauciones y Pases	31,343,054	17,491,080	18,523,920
TOTAL R. CONTÍNUA	7,645,154,455	10,280,309,722	7,952,685,682
VOLUMEN TOTAL	17,374,900,761	21,867,319,616	18,001,969,116

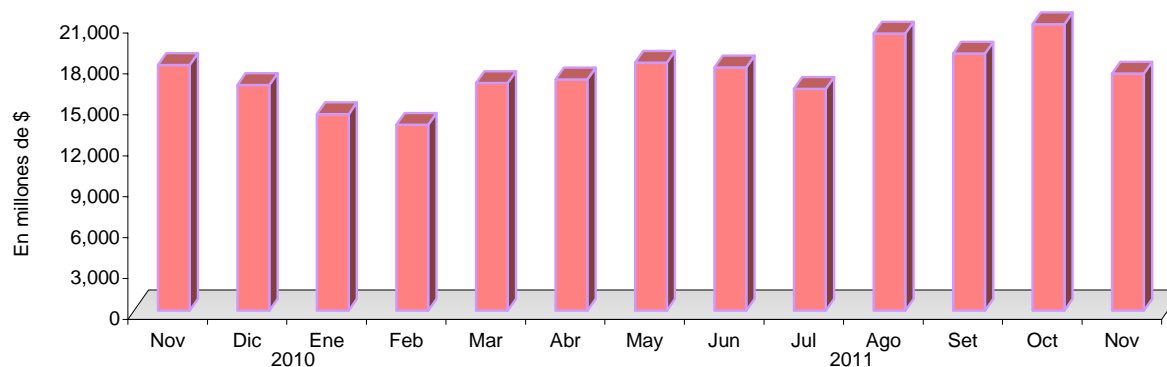

¹ No se encuentran incluidos en el volumen total por estar comprendidos en el rubro Acciones y/o T. Públicos.

Empresa	Código	Tipo	Fecha Aviso BCBA	Fecha Ex Cupón	Fecha de Pago	A recibir por el accionista	Coefficiente de Ajuste ^(*)
Longvie	LONG	Capitalización de cuenta de PN	25-Oct-11	31-Oct-11	3-Nov-11	0,29674737 nuevas acciones por cada una de tenencia.	1.29676
Telefónica	TEF	Dividendo en efectivo	26-Oct-11	2-Nov-11	7-Nov-11	Dividendo por acción bruto: €0,77 Dividendo por acción neto: €0,6237	1.04379
Aluar	ALUA	Dividendo en efectivo	28-Oct-11	2-Nov-11	7-Nov-11	\$0,089 por acción	1.02247
Petroleo Brasileiro - Petrobras -	APBR	Dividendo en efectivo	3-Nov-11	11-Nov-11	El pago puede efectuarse hasta el 31 de diciembre de 2011	\$R 0,20 por acción	1.00771
Petroleo Brasileiro - Petrobras -	APBRA	Dividendo en efectivo	3-Nov-11	11-Nov-11		\$R 0,20 por acción	1.01000
YPF	YPFD	Dividendo en efectivo	2-Nov-11	9-Nov-11	14-Nov-11	\$7,15 por acción	1.04467
Rigolleau	RIGO	Dividendo en efectivo	11-Nov-11	16-Nov-11	21-Nov-11	\$1 por acción	1.00339
Rigolleau	RIGO5	Dividendo en efectivo	11-Nov-11	16-Nov-11	21-Nov-11	\$1 por acción	1.01060
Cresud	CRES	Dividendo en efectivo	11-Nov-11	16-Nov-11	21-Nov-11	\$0,12848350914 por acción	1.02277
Alto Palermo	APSA	Dividendo en efectivo	11-Nov-11	16-Nov-11	21-Nov-11	\$0,09290886837 por acción de VN\$0,10	1.06600
IRSA	IRSA	Dividendo en efectivo	11-Nov-11	16-Nov-11	21-Nov-11	\$0,36561881228 por acción	1.08126
Angel Estrada	ESTR	Dividendo en efectivo	16-Nov-11	21-Nov-11	24-Nov-11	\$0,02499998 por acción	1.00813
Angel Estrada	ESTR5	Dividendo en efectivo	16-Nov-11	21-Nov-11	24-Nov-11	\$0,02499998 por acción	1.03205
Fiplasto	FIPL	Dividendo en efectivo	17-Nov-11	21-Nov-11	24-Nov-11	\$0,007017543 por acción	1.00401
Tenaris	TS	Dividendo en efectivo	16-Nov-11	22-Nov-11	25-Nov-11	US\$ 0,13 por acción de VN US\$1	1.00693
Cía. Introdutora de Bs. As.	INTR	Dividendo en efectivo	17-Nov-11	22-Nov-11	25-Nov-11	\$0,102664 por acción	1.02749
Ferrum	FERR	Dividendo en efectivo	17-Nov-11	22-Nov-11	25-Nov-11	\$0,0042598 por acción	1.01682

Notas: (*) Mediante este coeficiente se pueden ajustar los precios de cierre históricos para hacerlos comparables con el precio ex -cupón y los cierres posteriores al corte.

Dividendos en efectivo de empresas domésticas (Trimestrales, en millones de \$)

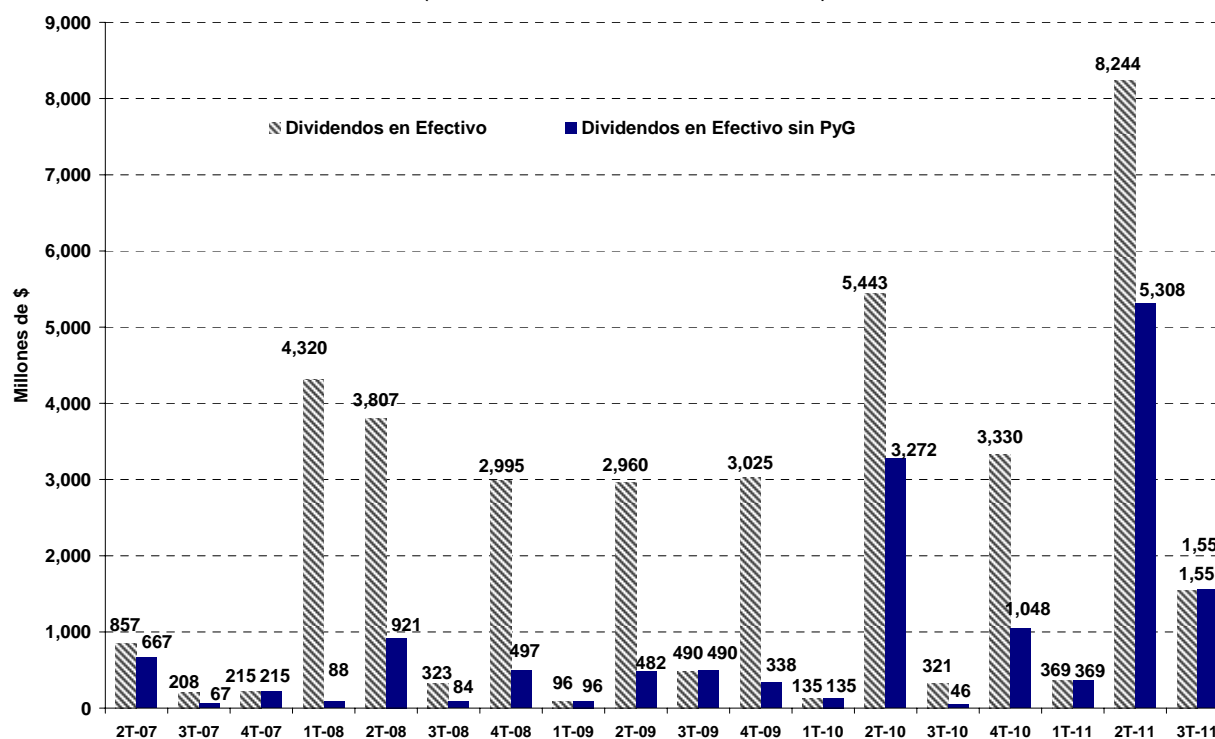

AMORTIZACIONES y RENTAS DE TÍTULOS PÚBLICOS



Denominación	Código BCBA	Fecha ex-cupón ⁽¹⁾	Fecha de Pago	Amortización (c/ 100 VN)	Interés (c/ 100 VN)	Precio ex cupón (\$ c/ 100 VR)	Nuevo VR	Coefficiente de Ajuste ^(*)
BODECOR en \$ 1ra. Serie - Pcia. de Corrientes	BCOR3	27-Oct-11	1-Nov-11	\$ 0.98	\$ 0.01	74.939	41.20%	1.03211
PAR a Mediano Plazo en u\$s Pcia. Bs. As. - Vto. 2020	BPMD	15-Oct-11	1-Nov-11	-	USD 1.00	230.789	100.00%	1.01825
Bono de Consolidación en U\$S Serie 1 Pcia. de Chaco	CCH1	27-Oct-11	1-Nov-11	USD 4.35	USD 0.61	436.249	33.64%	1.03378
Bono de Consolidación en \$ 4ta. Serie	PRO7	27-Oct-11	1-Nov-11	\$ 0.98	\$ 0.01	76.164	41.20%	1.03159
Bono de Consolidación en \$ 4ta. Serie 2%	PR12	31-Oct-11	3-Nov-11	\$ 2.58	\$ 0.21	260.056	41.20%	1.02605
Bono Saneamiento Garantizado Serie 2 - Pcia. del Chaco	CHSG2	1-Nov-11	4-Nov-11	USD 1.00	USD 0.16	405.003	46.10%	1.02629
BOGAR 2018	NF18	1-Nov-11	4-Nov-11	\$ 1.73	\$ 0.31	210.287	63.40%	1.01529
BOGAR 2020	NO20	1-Nov-11	4-Nov-11	\$ 1.16	\$ 0.40	118.250	80.40%	1.01632
Bonos CONSADEP en \$ 1ra. Serie - Pcia. de Tucumán	TUCS1	1-Nov-11	4-Nov-11	\$ 1.73	\$ 0.31	203.726	63.40%	1.01578
BOGAR Clase 2 Serie 1 - Pcia. Río Negro	RNG21	1-Nov-11	4-Nov-11	USD 3.04	USD 0.55	440.519	63.40%	1.01286
BONCOR 2017 en u\$s - Pcia. de Córdoba	CO17	2-Nov-11	7-Nov-11	USD 1.04	USD 0.77	440.987	76.04%	1.02292
Bono de Consolidación Previsional en \$ 4ta. Serie	PRE9	10-Nov-11	15-Nov-11	\$ 2.84	\$ 0.15	185.347	40.60%	1.03968
Bono Ley 13.763 en \$ Pcia. de Bs. As. - Vto. 2014	PB14	10-Nov-11	15-Nov-11	\$ 1.94	\$ 0.10	122.165	40.60%	1.04116
PAR a Largo Plazo en u\$s Pcia. Bs. As. - Vto. 2035	BPLD	29-Oct-11	15-Nov-11	-	USD 2.00	188.520	100.00%	1.04498
PAR a Largo Plazo en Euros Pcia. Bs. As. - Vto. 2035	BPLE	29-Oct-11	15-Nov-11	-	€ 2.00	258.245	100.00%	1.04552
Bono en u\$s Serie 3 Pcia. de Formosa - Vto. 2023	FORM3	17-Nov-11	27-Nov-11	-	USD 1.25	334.679	100.00%	1.01590
Bono Ley 12.836 en \$ Vto. 2017 - Pcia. de Bs. As.	PB17	24-Nov-11	30-Nov-11	\$ 0.01	\$ 1.14	69.144	51.02%	1.03262

Notas:

(*) Mediante este coeficiente se pueden ajustar los precios de cierre históricos para hacerlos comparables con el precio ex -cupón y los cierres posteriores al corte.

(1) Plazo estándar 72 horas

Capitalización bursátil de empresas cotizantes por sector económico ⁽¹⁾ Cifras en millones de U\$S ⁽²⁾

EMPRESAS DOMÉSTICAS	Nov-11	% del Total	Dic-10	% del Total	Nov-11 / Dic-10	Nov-10	% del Total	Nov-11 / Nov-10
Industria de Petróleo y Gas	16,503	37.4%	22,684	35.3%	-27.3% ↓	17,458	30.8%	-5.5% ↓
Bancos	7,271	16.5%	13,711	21.3%	-47.0% ↓	13,601	24.0%	-46.5% ↓
Telecomunicaciones	4,678	10.6%	5,666	8.8%	-17.4% ↓	5,528	9.7%	-15.4% ↓
Industria Metalúrgica y Siderúrgica	3,353	7.6%	5,712	8.9%	-41.3% ↓	5,117	9.0%	-34.5% ↓
Holdings	2,172	4.9%	3,159	4.9%	-31.2% ↓	3,101	5.5%	-29.9% ↓
Alimentos y Bebidas	2,133	4.8%	2,116	3.3%	0.8% ↑	1,776	3.1%	20.1% ↑
Actividades Inmobiliarias	1,517	3.4%	1,935	3.0%	-21.6% ↓	1,968	3.5%	-22.9% ↓
Agricultura y Ganadería	817	1.8%	1,197	1.9%	-31.8% ↓	1,050	1.8%	-22.2% ↓
Manufacturas de Origen Agropecuario	812	1.8%	1,130	1.8%	-28.2% ↓	896	1.6%	-9.4% ↓
Generación de Energía Eléctrica	641	1.5%	905	1.4%	-29.1% ↓	752	1.3%	-14.7% ↓
Transporte de Gas	615	1.4%	1,087	1.7%	-43.5% ↓	931	1.64%	-34.0% ↓
Distribución de Gas	554	1.3%	730	1.1%	-24.0% ↓	665	1.2%	-16.6% ↓
Construcción	481	1.1%	540	0.8%	-11.0% ↓	523	0.9%	-8.1% ↓
Turismo, Recreación y Juegos de Azar	454	1.0%	817	1.3%	-44.5% ↓	779	1.4%	-41.8% ↓
Manufacturas de Origen Industrial	428	1.0%	594	0.9%	-27.9% ↓	509	0.9%	-15.9% ↓
Distribución de Energía Eléctrica	415	0.9%	734	1.1%	-43.5% ↓	697	1.2%	-40.5% ↓
Comercio	331	0.8%	375	0.6%	-11.6% ↓	336	0.6%	-1.4% ↓
Act. Financieras , Bursátiles y Seguros	203	0.5%	221	0.3%	-8.1% ↓	220	0.4%	-7.9% ↓
Papel y Celulosa	175	0.4%	314	0.5%	-44.1% ↓	254	0.4%	-31.0% ↓
Industria Automotriz	135	0.3%	109	0.2%	24.1% ↑	85	0.2%	57.8% ↑
Calzado e Indumentaria	132	0.3%	136	0.2%	-3.0% ↓	112	0.2%	18.3% ↑
Transporte de Energía Eléctrica	131	0.3%	181	0.3%	-27.8% ↓	156	0.3%	-16.2% ↓
Transporte de Pasajeros y Peajes	98	0.2%	148	0.2%	-33.8% ↓	95	0.2%	2.6% ↑
Equipamiento para el Hogar	85	0.2%	116	0.2%	-27.1% ↓	115	0.2%	-26.6% ↓
Editoriales e Imprentas	32	0.1%	37	0.1%	-13.4% ↓	34	0.1%	-6.9% ↓
TOTAL DOMÉSTICAS	44,164	100%	64,351	100%	-31.4% ↓	56,758	100%	-22.2% ↓

EMPRESAS EXTRANJERAS	Nov-11	% del Total	Dic-10	% del Total	Nov-11 / Dic-10	Nov-10	% del Total	Nov-11 / Nov-10
Industria de Petróleo y Gas	216,881	54.4%	259,565	54.0%	-16.4% ↓	234,463	53.4%	-7.5% ↓
Telecomunicaciones	90,002	22.6%	103,779	21.6%	-13.3% ↓	98,944	22.5%	-9.0% ↓
Bancos	67,956	17.1%	87,871	18.3%	-22.7% ↓	80,638	18.4%	-15.7% ↓
Industria Metalúrgica y Siderúrgica	23,638	5.9%	29,143	6.1%	-18.9% ↓	25,297	5.8%	-6.6% ↓
Holdings	73	0.02%	-	-	-	-	-	-
TOTAL EXTRANJERAS	398,550	100%	480,357	100%	-17.0% ↓	439,342	100%	-9.3% ↓

TOTAL GENERAL	442,714		544,708		-18.7% ↓	496,100		-10.8% ↓
----------------------	----------------	--	----------------	--	-----------------	----------------	--	-----------------

N° de EMPRESAS CONSIDERADAS ⁽³⁾	Nov-11	Dic-10	Nov-10
Domésticas	90	91	90
Extranjeras	6	5	5
Total	96	96	95

Notas:

(1) Según la Clasificación Sectorial IAMC disponible en www.iamc.sba.com.ar/tutoriales/anexos

(2) Tipos de cambios considerados (\$/U\$S, fdp): Nov-11: 4,285 / Dic-10: 3,98 / Nov-10: 3,99

(3) No se consideran aquellas empresas que nunca registraron cotización a pesar de contar con autorización de cotización. Las 6 empresas extranjeras consideradas (según su código de BCBA) son: AEN, APBR, STD, REP, TEF y TS.

Free Float promedio de Empresas Domésticas por Sector Económico ^{(1) (2)}

Sector ⁽³⁾	Período									
	Set-09	Dic-09	Mar-10	Jun-10	Set-10	Dic-10	Mar-11	Jun-11	Set-11	Nov-11
Holdings	60.2	57.6	58.1	58.1	60.2	60.2	61.3	61.3	61.3	61.2
Transporte de Energía Eléctrica	47.0	47.0	47.0	47.0	47.0	47.4	47.4	47.4	47.0	47.0
Transporte de Pasajeros y Peajes	46.4	46.4	46.4	46.4	46.4	46.4	46.4	46.4	46.4	46.4
Transporte de Gas	44.1	44.1	44.1	44.1	44.1	44.1	44.1	44.1	44.1	44.1
Equipamiento para el Hogar	39.8	39.8	39.8	39.8	39.8	39.8	40.7	40.7	41.0	41.0
Agricultura y Ganadería	47.6	47.2	48.5	47.7	47.6	32.1	36.7	36.4	29.2	35.7
Distribución de Energía Eléctrica	35.3	35.5	35.3	35.3	35.3	35.3	35.3	35.8	35.2	35.7
Telecomunicaciones	38.7	26.4	38.7	38.7	38.7	38.7	38.7	38.7	37.7	35.6
Industria Automotriz	35.5	35.6	35.6	35.5	35.5	35.5	35.5	35.5	35.5	35.5
Actividades Inmobiliarias	29.1	28.8	31.1	31.0	31.0	25.8	28.1	37.5	36.0	35.1
Industria Metalúrgica y Siderúrgica	33.2	32.4	33.2	33.2	33.2	33.2	33.2	33.2	33.2	33.2
Manufacturas de Origen Industrial	30.8	36.7	35.3	30.8	30.8	30.8	30.7	30.7	32.5	32.4
Generación de Energía Eléctrica	32.1	34.6	32.1	32.1	32.1	32.1	32.1	32.1	32.1	32.1
Industria de Petróleo y Gas	31.5	31.5	31.5	31.5	31.5	31.5	31.6	34.2	34.3	32.0
Bancos	30.1	30.1	30.1	30.1	30.1	30.4	30.3	30.5	30.5	30.9
Manufacturas de Origen Agropecuario	33.0	29.9	29.9	29.0	33.0	33.0	31.4	32.5	30.4	30.4
Distribución de Gas	30.4	30.4	30.4	30.4	30.4	30.4	30.4	30.4	30.4	30.4
Calzado e Indumentaria	37.9	43.4	43.4	38.2	37.9	37.7	37.7	29.3	27.0	26.9
Papel y Celulosa	38.7	41.1	41.1	38.7	38.7	38.7	23.5	23.5	23.5	23.5
Alimentos y Bebidas	22.7	23.1	23.1	23.1	22.7	22.7	21.3	21.3	21.3	21.3
Construcción	19.9	20.0	19.9	19.9	19.9	19.9	20.0	20.0	20.0	20.0
Comercio	14.8	28.1	14.4	14.8	14.8	14.8	14.8	14.8	14.8	14.8
Turismo, Recreación y Juegos de Azar	9.1	8.9	8.9	8.9	9.1	9.1	9.2	9.3	9.3	9.4
Editoriales e Imprentas	11.9	11.9	11.9	11.9	11.9	9.2	9.2	9.2	9.2	9.2
PROMEDIO TOTAL DE SECTORES	33.3	33.8	33.7	33.2	33.4	32.5	32.1	32.3	31.7	31.8
PROMEDIO TOTAL DE EMPRESAS	32.5	32.6	32.7	31.4	31.7	31.2	31.1	31.8	31.5	31.5

Evolución del Free Float de las Empresas Domésticas del Panel Merval 25 del 4T-11

Empresa	Período									
	Set-09	Dic-09	Mar-10	Jun-10	Set-10	Dic-10	Mar-11	Jun-11	Set-11	Nov-11
Pampa Energía	66.2	67.2	69.0	69.1	79.3	79.1	84.9	85.2	85.2	84.4
Sociedad Comercial del Plata	76.8	76.8	77.2	77.2	77.7	77.7	77.7	77.2	77.7	77.7
Grupo Financiero Galicia	77.4	77.4	77.4	77.4	77.4	77.4	77.4	77.4	77.4	77.4
Banco Macro	56.1	59.0	59.2	59.2	59.2	59.3	60.1	60.3	60.3	60.3
Edenor	51.2	47.7	47.7	47.7	47.7	47.7	47.7	48.8	48.8	48.8
Mirgor	48.0	48.0	48.0	48.0	48.0	48.0	48.0	48.0	48.0	48.0
Transener	47.0	47.0	47.0	47.0	47.0	47.4	47.4	47.4	47.0	47.0
Telecom Argentina	45.3	45.3	45.3	45.3	45.3	45.3	45.3	45.3	45.3	45.3
Transportadora Gas del Sur	44.7	44.7	44.7	44.7	44.7	44.7	44.7	44.7	44.7	44.7
Transportadora Gas del Norte	43.5	43.5	43.5	43.5	43.5	43.5	43.5	43.5	43.5	43.5
Banco Patagonia	37.0	36.9	36.9	36.9	36.9	38.4	36.9	38.4	38.4	41.0
Central Puerto	40.9	40.9	40.9	40.9	40.9	40.9	40.9	40.9	40.9	40.9
Siderar	39.1	39.1	39.1	39.1	39.1	39.1	39.1	39.1	39.1	39.1
IRSA Inversiones y Representaciones	44.4	42.9	42.9	42.6	42.5	42.5	42.5	42.5	42.5	36.8
Petrobras Argentina	32.8	32.8	32.8	32.8	32.8	32.8	32.8	32.8	32.8	32.8
Aluar	29.1	25.8	27.4	27.4	27.4	27.4	27.4	27.4	27.4	27.4
Molinos Río de la Plata	25.4	25.3	25.3	25.3	25.3	25.3	25.0	25.0	25.0	25.0
BBVA Banco Francés	24.0	24.0	24.0	24.0	24.0	24.0	24.0	24.0	24.0	24.0
Celulosa de Argentina	18.6	49.0	49.0	49.0	49.0	49.0	18.6	18.6	18.6	18.6
YPF	0.5	0.5	0.5	0.5	0.5	0.5	0.5	16.3	17.2	17.2
Inversora Juramento ⁽⁴⁾	-	-	-	-	-	0.2	14.5	13.5	11.6	11.6
Ledesma	9.6	9.6	9.6	9.6	9.6	9.6	9.6	9.6	9.6	9.6
Banco Hipotecario	7.7	7.3	7.3	7.3	7.3	7.7	7.8	7.8	7.8	7.8
PROMEDIO	38.9	40.0	40.2	40.2	40.6	40.7	39.6	40.4	40.5	40.3

Notas:

(1) El *free float* se define como el porcentaje del capital social que no está en poder del grupo o accionistas controlantes. Las empresas listadas en la BCBA están obligadas (por el Reglamento de Cotización de la BCBA) a brindar esta información (lo hacen a través de la Síntesis de Estados Contables presentada trimestralmente). A partir de estos datos, el *free float* de cada empresa se calcula como 100% menos el porcentaje en poder del grupo controlante. Para el *free float* por sector se calcula el promedio de los *free float* de las empresas que lo integran. Los cálculos de *free float* no están corregidos por las tenencias de Fondo de Garantía de Sustentabilidad (FGS). Es decir que el *free float* incluye el porcentaje en poder del FGS.

(2) La clasificación sectorial IAMC, así como las empresas comprendidas dentro de cada sector están disponibles en www.iamc.sba.com.ar/tutoriales/anexos.

(3) No se informa el *free float* del sector Actividades Financieras Bursátiles y Seguros ya que en el caso de las dos empresas que lo componen (VALO y MTBA), dicho concepto no es aplicable.

(4) Inversora Juramento comenzó a cotizar en diciembre de 2010.

FINANCIAMIENTO EMPRESARIO DESDE EL AÑO 2000 (Mill. U\$S) EMISIONES AUTORIZADAS A COTIZAR EN LA BCBA ⁽¹⁾

Período	Grandes Empresas				PyMEs					TOTAL GENERAL
	ON/VCP	FF	Acciones	TOTAL	ON/VCP	FF	Acciones	CPD	TOTAL	
2000	5,665	2,876	529	9,070	-	-	-	-	-	9,070
2001	2,425	3,096	137	5,658	1.3	6.3	-	-	7.6	5,666
2002	2,362	50	167	2,580	4.1	1.4	-	-	5.4	2,585
2003	1,430	442	235	2,106	1.9	9.3	-	0.1	11	2,117
2004	1,588	501	292	2,382	0.8	24	-	14	39	2,421
2005	3,637	1,634	912	6,182	1.2	70	-	68	140	6,322
2006	2,993	2,275	420	5,688	4.4	108	2.1	137	251	5,939
2007	3,281	2,482	986	6,748	1.8	166	-	189	357	7,106
2008	454	2,966	405	3,825	3.5	163	-	195	361	4,186
2009	764	2,470	325	3,559	2.4	90	-	226	318	3,877
2010	2,649	4,512	265	7,426	4.4	52	-	290	346	7,772
2011 ^(*)	2,030	5,039	43	7,111	21.8	55	6.4	311	394	7,506
TOTAL	29,278	28,342	4,715	62,335	47	745	9	1,430	2,231	64,566

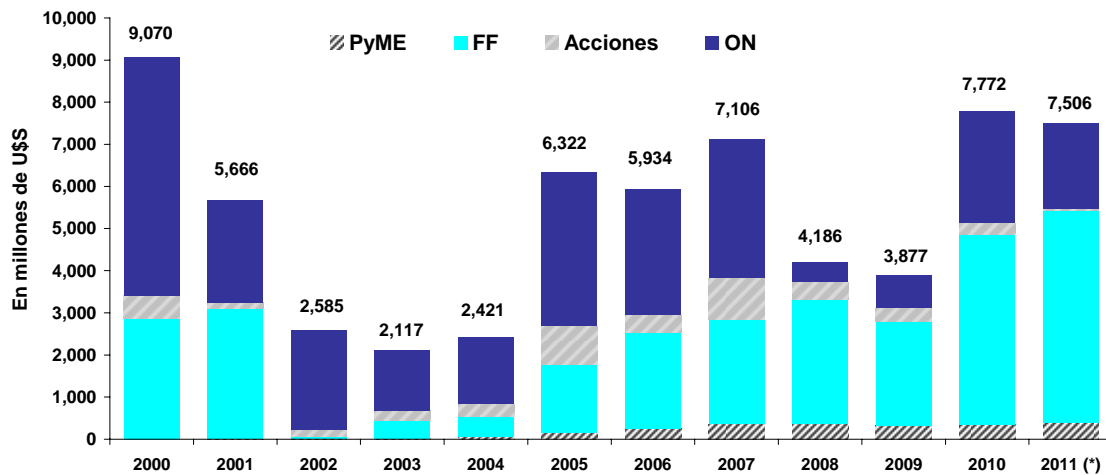

PARTICIPACIÓN POR INSTRUMENTO (2000-2011^(*))

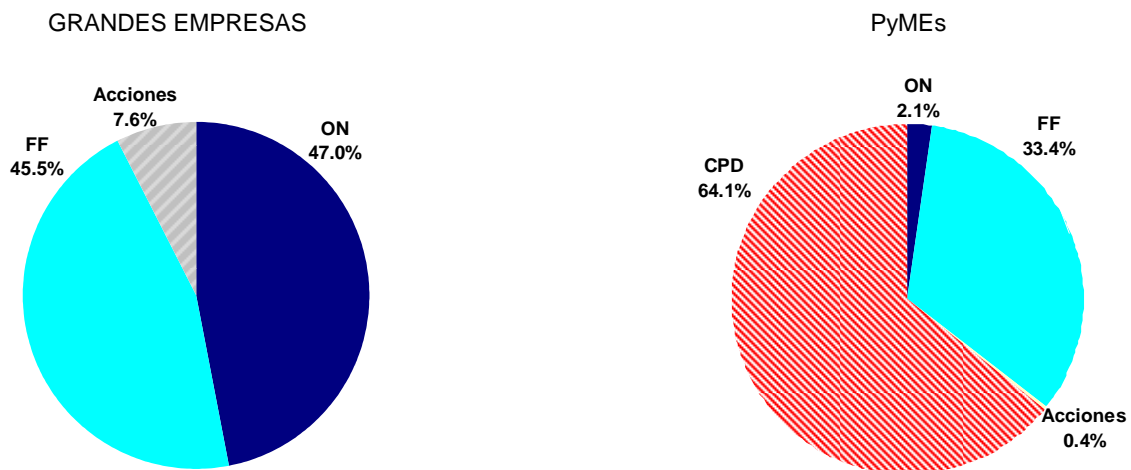

¹⁾ Incluye reestructuraciones y productos estructurados.

^(*) Al 30 de Noviembre. Información mensual disponible en http://www.iamc.sba.com.ar/plan_estrategico/financiamiento/

	Años					Nov-11	Variaciones ⁽¹⁾		
	2006	2007	2008	2009	2010		m/m	a/a	Acumulado
ÍNDICES BURSÁTILES									
ACCIONES									
Merval (fdp)	2,090.5	2,151.7	1,079.7	2,320.7	3,523.6	2,562.85	-11.79%	-21.42%	-27.27%
Var. Anual (en \$)	35.5%	2.9%	-49.8%	115.0%	51.8%				
Merval Argentina (fdp)	1,542.4	1,578.3	773.6	1,652.9	2,964.8	1,994.22	-16.22%	-29.09%	-32.74%
Var. Anual (en \$)	15.8%	2.3%	-51.0%	113.7%	79.4%				
Merval 25 (fdp)	2,052.2	2,158.7	1,077.0	2,317.9	3,591.3	2,624.19	-11.75%	-20.67%	-26.93%
Var. Anual (en \$)	34.5%	5.2%	-50.1%	115.2%	54.9%				
TÍTULOS PÚBLICOS									
Índice de Bonos IAMC - Var. Anual	20.6%	-10.8%	-42.2%	133.6%	38.7%	1,235.9	-6.3%	2.4%	-2.0%
Corto Plazo en \$ - Var. Anual	7.5%	4.9%	-20.9%	201.9%	37.0%	1,722.4	-1.4%	21.6%	16.8%
Corto Plazo en U\$S - Var. Anual	1.2%	6.3%	-34.4%	120.5%	16.7%	533.9	-8.1%	18.9%	16.2%
Largo Plazo en \$ - Var. Anual	22.6%	-14.6%	-55.4%	126.1%	64.7%	1,682.3	-7.2%	-22.0%	-25.6%
Largo Plazo en U\$S - Var. Anual	18.7%	-9.5%	-59.4%	186.3%	28.3%	945.7	-10.4%	16.1%	9.4%
VOLUMEN PROMEDIO (Mill. \$)									
Total	532.2	849.8	962.7	545.9	722.0	827.3	-24.3%	-3.5%	18.8%
Acciones	64.9	93.1	85.2	46.0	60.8	41.1	-54.3%	-62.0%	-2.0%
CEDEAR	9.3	16.0	17.2	7.1	9.4	2.5	0.9%	-58.1%	-53.3%
Títulos Públicos	333.8	595.9	697.7	316.0	431.5	498.7	-30.9%	-1.5%	23.4%
Obligaciones Negociables	1.9	1.5	5.0	5.8	8.3	6.4	-57.5%	-22.9%	28.4%
Cheques de Pago Diferido	1.7	2.5	2.6	11.1	4.7	7.4	4.0%	49.4%	32.2%
Fideicomisos Financieros	3.0	3.8	4.4	9.2	3.5	9.1	22.9%	148.3%	67.2%
Cauciones y Pases	105.6	121.6	133.3	143.5	189.4	253.2	8.0%	31.6%	19.2%
Opciones	5.7	5.4	4.4	3.7	5.9	3.5	-36.1%	-77.7%	-13.6%
Préstamos	6.1	9.9	13.0	3.5	8.4	5.5	-47.0%	-54.5%	-17.6%
Ejercicios ⁽²⁾	6.1	9.9	13.0	3.5	4.6	1.2	-72.9%	-56.4%	-4.3%
Ventas en Corto ⁽²⁾	6.1	9.9	13.0	3.5	0.3	0.12	-47.7%	-15.1%	-52.6%
TAMAÑO DE MERCADO									
Capitalización Bursátil Total (miles mill. \$)	1,229	1,773	1,234	2,185	1,900	1,647	-11.70%	-3.80%	-13.30%
Cap. Bursátil Doméstica (miles mill. \$) ⁽³⁾	157	180	138	174	254	190	-10.70%	-15.70%	-25.00%
Cap. Bursátil Doméstica / PIB	24.0%	22.1%	13.6%	14.9%	16.1%	9.6%	-1,1 pp	-4,7 pp	-6,5 pp
Free Float Promedio Emp. Domésticas	31.1%	31.8%	32.4%	32.6%	31.2%	31.5%	0 pp	-0,1 pp	0,3 pp
Cantidad de Empresas Listadas (eop)	104	109	110	105	107	105	-	-	-3
Ofertas Públicas Iniciales (OPI)	3	5	1	-	2	-	-	-	-
FINANCIAMIENTO DE EMPRESAS									
Total (Mill. U\$S)	5,939	7,106	4,186	3,877	7,772	463	66.8%	-57.5%	10.6%
Grandes (Mill. U\$S)	5,688	6,748	3,825	3,559	7,426	420	71.5%	-60.0%	9.6%
PyME (Mill. U\$S)	251	357	361	318	346	43	31.6%	9.5%	33.6%
DIVIDENDOS EN EFECTIVO (Mill. \$)									
Total	28,213	49,149	69,690	91,363	87,635	24,533	n/a ⁽⁴⁾	10.2%	14.7%
Empresas Domésticas	3,396	3,687	11,445	6,571	9,229	3,241	n/a ⁽⁴⁾	34.4%	57.6%
Empresas Extranjeras	24,817	45,462	58,245	84,792	78,407	21,291	n/a ⁽⁴⁾	7.2%	9.6%
TASAS DE INTERÉS (fdp)									
Bonos Tesoro USA 10 años (%)	4.70	4.03	2.22	3.84	3.30	2.12	-4 pbs	-73 pbs	-122 pbs
LIBOR en U\$S 180 días (% anual)	5.37	4.65	1.78	0.43	0.46	0.62	13 pbs	29 pbs	29 pbs
Riesgo País (EMBI+ Argentina, bps)	216	410	1704	659	496	835	106 pbs	359 pbs	445 pbs
Caución en \$ 30 días (% anual)	9.50	10.50	15.0	12.15	13.0	18.00	200 pbs	800 pbs	700 pbs
CPD Avalados (% Anual)	12.77	18.04	24.89	13.45	13.93	16.50	-160 pbs	330 pbs	270 pbs

Notas:

(1) m/m: Variación mensual - a/a: Variación Interanual - Acumulado: Variación acumulada desde el último día de 2010 o respecto del acumulado del mismo período del año anterior, en el caso de Volumen Promedio, Financiamiento de Empresas y Dividendos en Efectivo.

(2) Este volumen se incluye y se distribuye entre los distintos rubros según el instrumento sobre el cual se efectuó la operación (acciones, títulos públicos, etc.)

(3) La capitalización bursátil de empresas domésticas excluye de su cómputo a las siguientes firmas: Andes Energía (AEN), Tenaris (TS), Repsol YPF (REP), Banco Santander (STD), Telefónica S.A. (TEF) y Petróleo Brasileiro (APBR).

(4) Dada la variabilidad que muestran los dividendos entre un mes y otro, no se informa la variación por ser un indicador poco relevante.

Bolsas Internacionales (var. % en U\$S)

Mejores y peores 5 en Noviembre de 2011

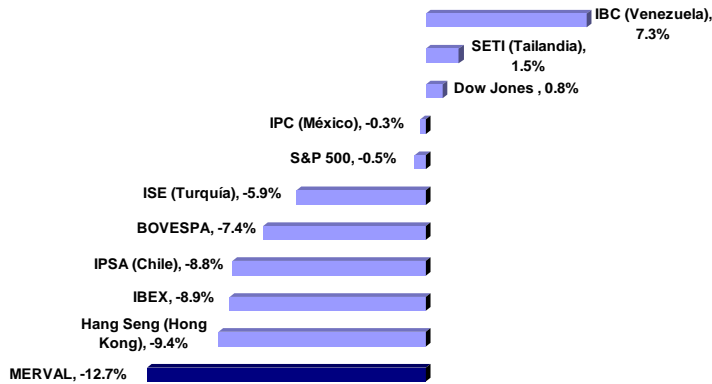

Mejores y peores 5 en 2011

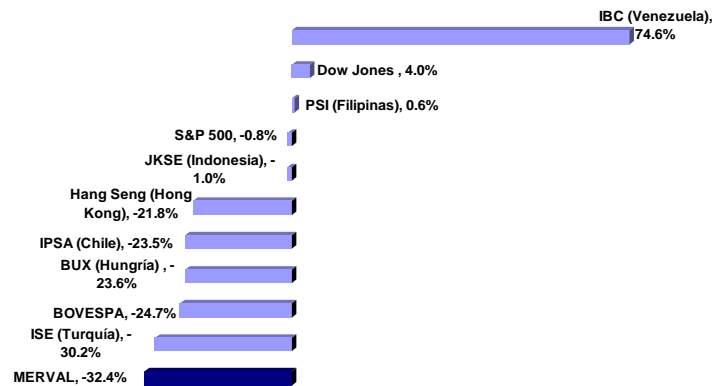

Divisas (var. % contra U\$S)

Mejores y peores 5 en Noviembre de 2011

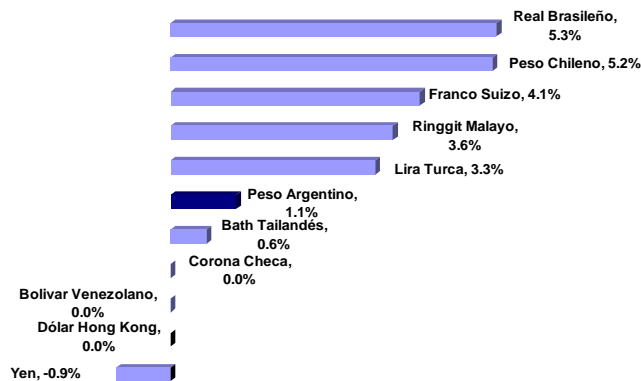

Mejores y peores 5 en 2011

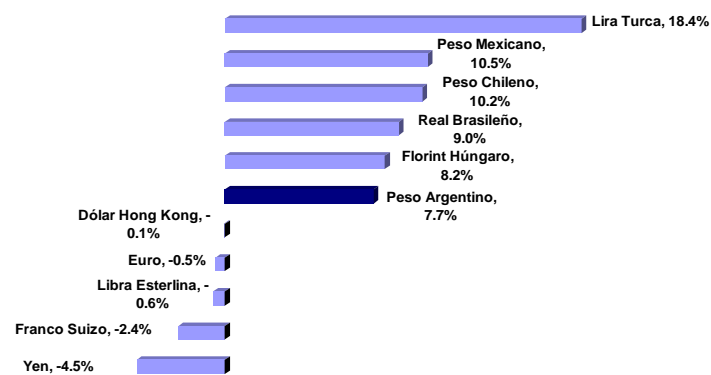

Commodities (var. % en U\$S)

Variación Noviembre 2011

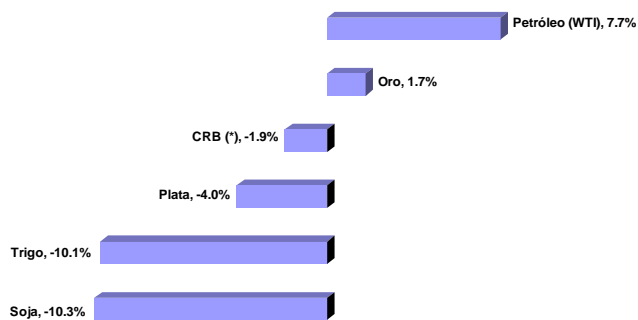

Variación Año 2011

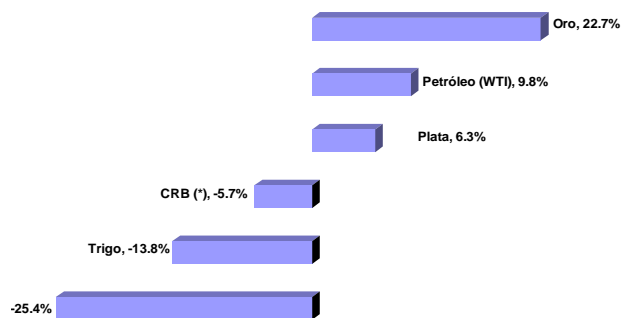

(*) CRB: Índice de precios de commodities elaborado por Commodities Research Bureau

Fondo de Garantía de Sustentabilidad (FGS)

Estructura de la cartera de inversiones

INSTRUMENTO	Jul - 11		Jun - 11	Jul - 10	Jul 11 / Jul10
	Mill. \$	% del Total	% del Total	% del Total	Cambio en p.p.
Disponibilidades	7,669	4.0%	4.7%	4.6%	-0.6 ↓
Inversiones	186,252	96.0%	95.3%	95.4%	0.6 ↑
Operaciones de crédito público de la Nación	107,888	55.6%	55.2%	61.3%	-5.7 ↓
Títulos emitidos por Entes Estatales	1,042	0.5%	0.5%	0.4%	0.1 ↑
Obligaciones Negociables	1,349	0.7%	0.8%	1.2%	-0.5 ↓
Plazo Fijo	21,746	11.2%	10.9%	8.0%	3.2 ↑
Acciones	22,057	11.4%	11.8%	10.3%	1.0 ↑
Fondos Comunes de Inversión	3,562	1.8%	1.8%	1.4%	0.4 ↑
Títulos Valores Extranjeros	7	0.0%	0.0%	1.2%	-1.2 ↓
Contratos negociables de futuros y opciones	237	0.1%	0.1%	0.1%	0.0 =
Fondos de Inversión Directa	56	0.0%	0.0%	0.1%	0.0 =
Fideicomisos financieros estructurados	3,583	1.8%	1.8%	2.7%	-0.8 ↓
Proyectos Productivos o de Infraestructura	24,701	12.7%	12.3%	8.6%	4.1 ↑
Otros	24	0.0%	0.0%	0.0%	0.0 =
TOTAL	193,940	100%	100%	100%	

Total fondos administrados por el FGS

En millones de pesos

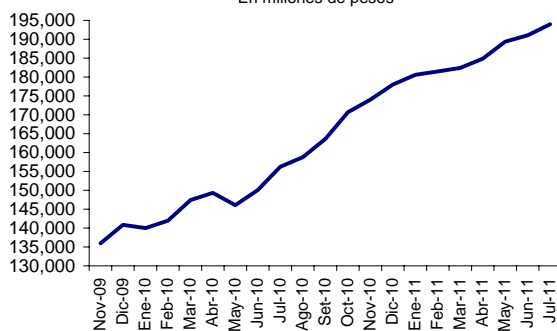

Composición de la cartera del FGS

Datos al 31-07-2011

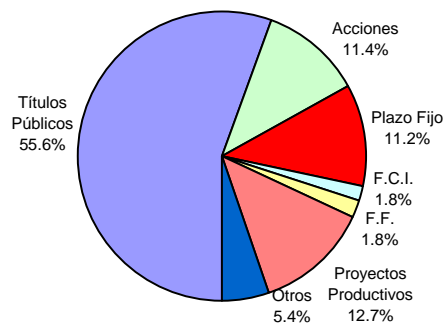

Cartera de Títulos Públicos del FGS

Datos al 31-07-2011

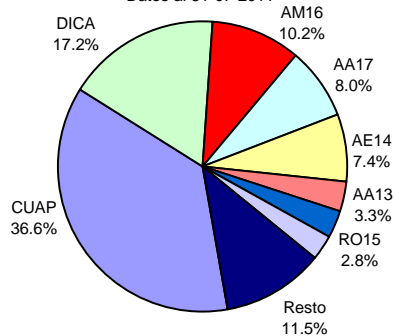

Cartera de Acciones del FGS

Datos al 31-07-2011

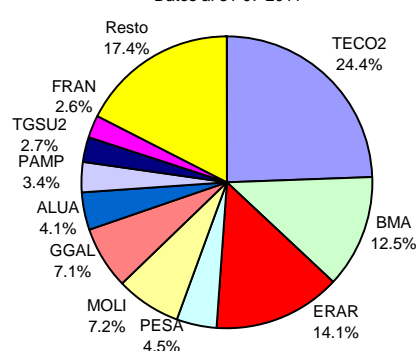

Fuente: elaboración propia en base a datos de ANSES

Fondos Comunes de Inversión (FCI)

Evolución de los Patrimonios administrados

TIPOS DE FONDOS	Nov - 11		Variaciones		
	En Millones	% del Total	Mes	Semestre	Año
En pesos	23,857.0	100.0%	1.3%	4.5%	34.4%
Plazo Fijo	9,853.0	41.3%	1.5%	6.1%	21.4%
Renta Fija	9,467.8	39.7%	1.5%	-2.6%	46.9%
Renta Variable	1,276.9	5.4%	-13.3%	-27.1%	-23.7%
Renta Mixta	3,046.1	12.8%	6.1%	58.9%	121.6%
De Dinero	213.2	0.9%	23.2%	34.8%	44.4%
En dólares	489.3	100.0%	14.8%	2.0%	9.9%
Renta Fija	315.9	64.6%	13.5%	4.4%	17.2%
Renta Variable	78.0	15.9%	-7.3%	-26.5%	-30.9%
Renta Mixta	91.7	18.7%	52.1%	36.3%	54.6%
Plazo Fijo	3.7	0.8%	0.0%	0.0%	-2.6%

Participación por tipo de FCI en Pesos

Datos al 30-11-2011

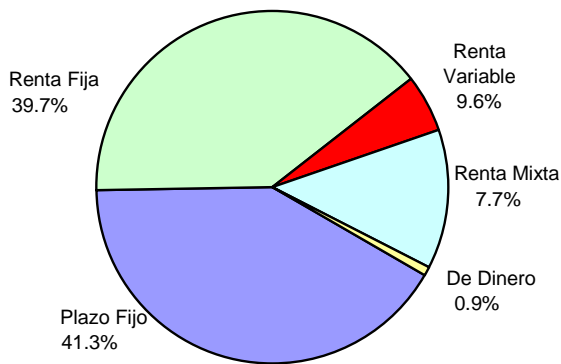

Participación por tipo de FCI en Dólares

Datos al 30-11-2011

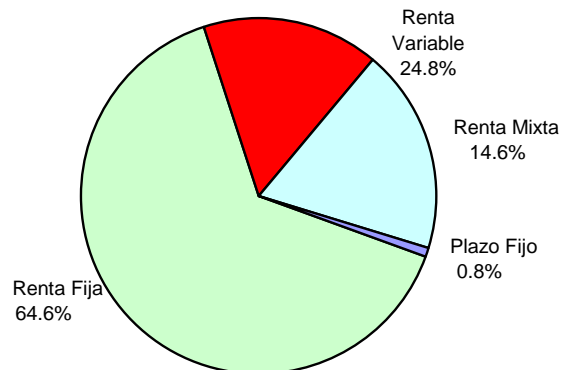

Fuente: elaboración propia en base a datos de Thomson Reuters

DESTACADOS MACROECONÓMICOS DEL MES

- La recaudación tributaria de noviembre totalizó \$47.276 millones, con un alza interanual nominal del 30%. La recaudación acumulada a fin de noviembre alcanzó los \$491.221 millones, lo que implicó un aumento anual del 32,1%.
- En octubre, se registró el quinto mes consecutivo de resultado financiero negativo para el sector público nacional no financiero. Se destacó que, por primera vez desde 2006, cada uno de los cuatro déficits sucesivos a partir de julio fue mayor que el del mes anterior.
- En noviembre, el BCRA revirtió casi totalmente los elevados saldos negativos de la intervención cambiaria registrados entre agosto y octubre. Luego de una venta neta de dólares de U\$S 2.110 millones en octubre, esta se redujo a U\$S 84 millones en noviembre.
- En noviembre se observó una fuerte caída de los depósitos del sector privado denominados en dólares, producto de los nuevos controles implementados por AFIP para la compra de dólares: cayeron 17,1% mensual (U\$S 2.522 millones), alcanzando un nivel (al 25-11-11) de U\$S 12.220 millones.

SECTOR FISCAL

Recaudación Tributaria (Mill. \$)					
Mes	Ganancias	IVA	Com. Ext.	Seg. Social	Total
Nov-11	9,195	15,088	5,184	11,590	47,276

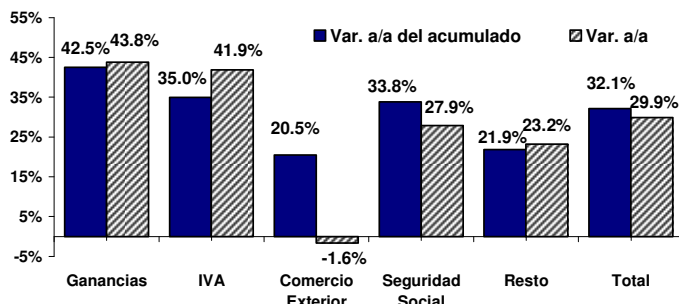

Resultado Primario (Mill \$)				Resultado Financiero (Mill. \$)			
Oct-11	a/a	Acum.	Acum. a/a	Oct-11	a/a	Acum.	Acum. a/a
446	-85%	12,606	-47.4%	-2,977	-482%	-8,259	-241.9%

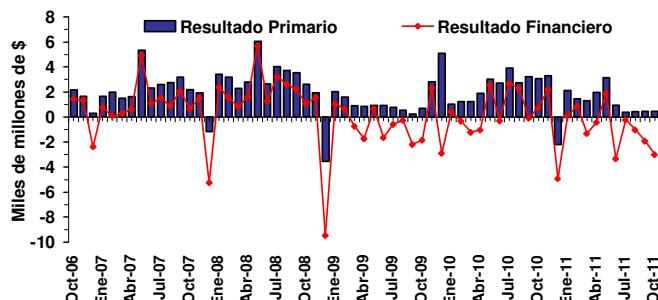

INDUSTRIA MANUFACTURERA

EMI (INDEC)				IPI (FIEL)			
Oct-11	m/m se	a/a	Acum. a/a	Oct-11	m/m (se)	a/a (ce)	Acum. a/a
137.0	-0.3%	4.1%	7.4%	171.9	-0.1%	5.9%	4.6%

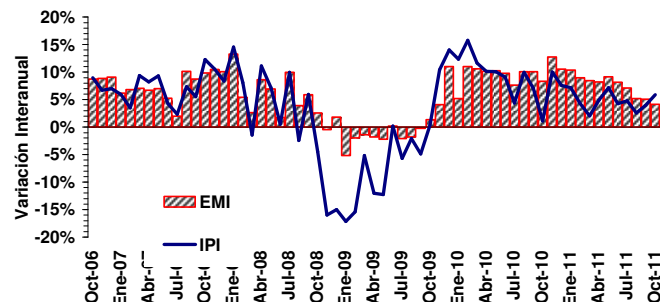

Notas:
se: sin estacionalidad ce: con estacionalidad.

EMI (INDEC) - Oct.-11		IPI (FIEL) - Oct.-11	
Sector	Var. Acum. Interanual	Sector	Var. Acum. Interanual
Automotores	19.0%	Automotores	21.4%
Metalmecánica	13.2%	Minerales no Metálicos	10.5%
Minerales No Metálicos	9.8%	Metalmecánica	8.3%
Industria Metálica Básica	7.8%	Siderurgia	8.1%
EMI	7.4%	Alimentos y Bebidas	5.2%
Caucho y Plástico	5.0%	Insumos Textiles	4.9%
Industria Alimenticia	3.8%	Cigarrillos	4.8%
Industria Textil	3.6%	IPI	4.6%
Sust. y Prod. Químicos	3.4%	Papel y Celulosa	2.8%
Papel y Cartón	3.1%	Químicos y Plásticos	-1.1%
Industria del Tabaco	1.0%	Petróleo procesado	-3.7%
Edición e Impresión	1.0%		
Refin. de Petróleo	-4.8%		

EMAE y PIB

EMAE (INDEC)						
Set-11	m/m se	a/a	Acum. a/a	12 meses	2010	2009
193.5	0.3%	7.7%	9.0%	9.0%	9.2%	0.8%

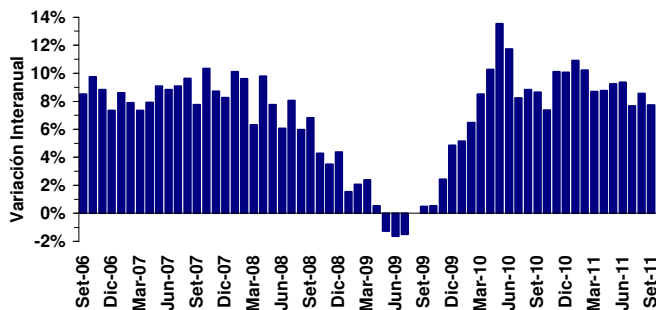

PIB del 2T-11			Demanda Agregada (Var. a/a)			Inversión / PIB
Billones \$ corr.	Var. a/a	Acum.	Consumo	Inversión	Gasto Público	
1.98	9.1%	9.5%	9.1%	11.5%	23.8%	24.9%

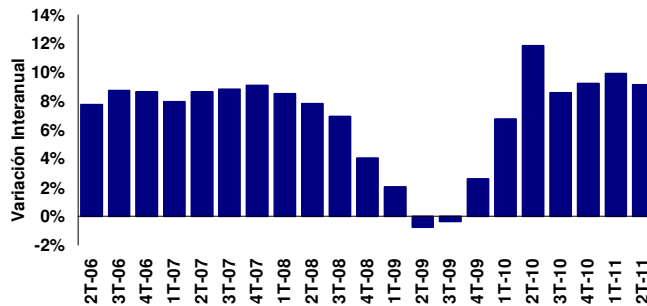

VENTAS MINORISTAS y CONFIANZA DEL CONSUMIDOR

Ventas de Supermercados (Mill. \$)				Ventas de Shoppings (Mill. \$)			
Oct-11	a/a sepc	Acum.	Var. Acum.	Oct-11	a/a sepc	Acum.	Var. Acum.
7,392	17.1%	65,692	27.8%	1,452	20.4%	11,989	31.8%

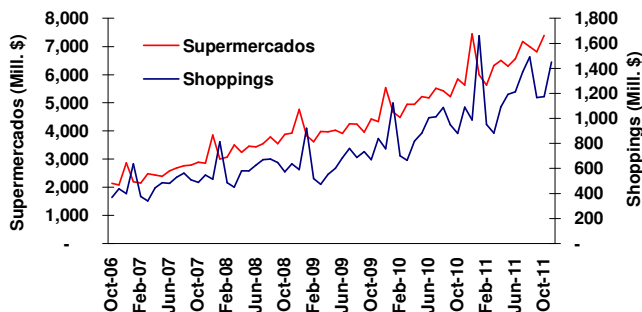

Mes	Índice de Confianza del Consumidor (ICC)							
	ICC Nacional		Capital Federal	Gran Bs. As.	Interior del País			
	m/m	a/a	m/m	a/a	m/m	a/a	m/m	a/a
Nov-11	-1.7%	2.4%	-2.9%	-3.2%	-0.4%	5.6%	-3.5%	-0.4%

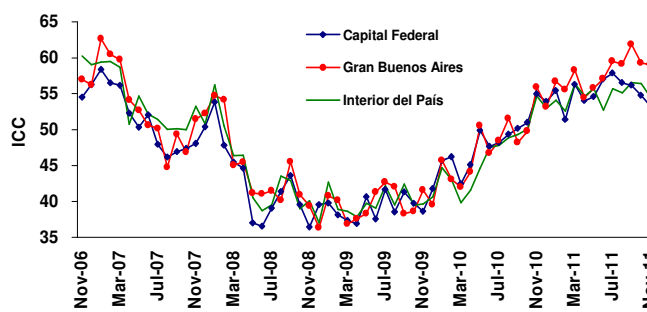

CONSTRUCCIÓN y SERVICIOS PÚBLICOS

Indicador Sintético de la Construcción (ISAC) y Bloques ISAC (Var. a/a)							
Oct-11	m/m se	a/a	Acum.	Edificios de Vivienda	Obras Viales	Construcc. Petroleras	Otras Obras Infraestruct.
192	-0.3%	6.4%	10.0%	5.4%	10.1%	10.9%	-22.2%

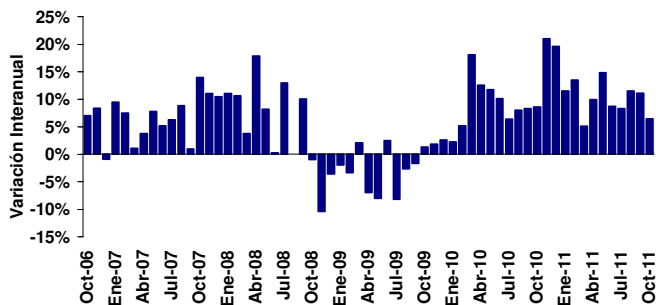

Indicador Sintético de Serv. Públicos (ISSP) y Bloques ISSP (Var. a/a)							
Oct-11	m/m se	a/a	Acum.	Electricidad Gas y Agua	Transporte Pasajeros	Transporte Cargas	Telefonía
218	0.8%	10.4%	11.0%	3.9%	-1.5%	4.4%	19.6%

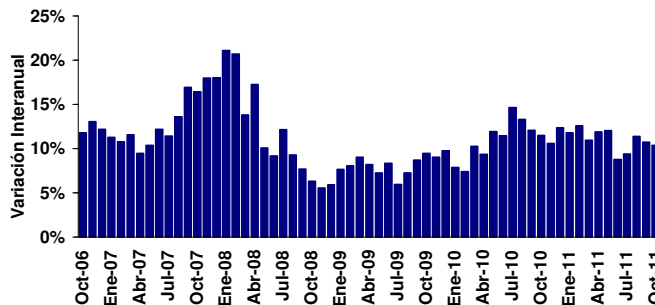

Notas:
se: sin estacionalidad (*) sepc: sin estacionalidad, a precios constantes

PRECIOS AL CONSUMIDOR y MAYORISTAS

Mes	IPC (INDEC)			IPC Resto (INDEC)			IPC San Luis		
	m/m	a/a	Acum.	m/m	a/a	Acum.	m/m	a/a	Acum.
Oct-11	0.6%	9.7%	8.0%	0.6%	9.5%	7.8%	1.1%	23.7%	19.4%

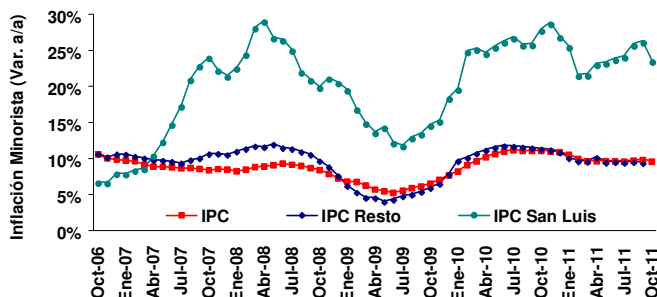

Mes	Precios Mayoristas			Precios al Productor			Costo de la Construcción		
	m/m	a/a	Acum.	m/m	a/a	Acum.	m/m	a/a	Acum.
Oct-11	0.9%	12.7%	10.6%	0.7%	12.5%	9.7%	0.8%	19.3%	13.5%

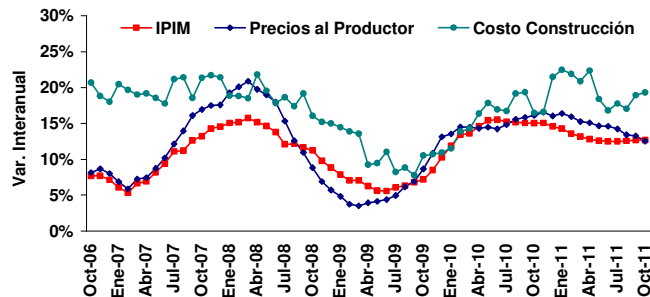

PRECIOS DE MATERIAS PRIMAS y SALARIOS

Mes	Índice de Precios de Materias Primas (IPMP - BCRA)					
	Variación Mensual		Variación Interanual		Variación Acumulada	
	En \$	En US\$	En \$	En US\$	En \$	En US\$
Oct-11	-5.6%	-6.0%	8.8%	2.0%	-0.4%	-6.2%

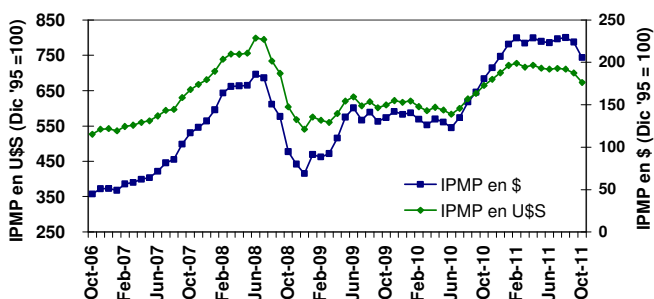

Mes	Índice de Salarios								
	Sector Privado			Sector Público			Nivel General		
	m/m	a/a	Acum.	m/m	a/a	Acum.	m/m	a/a	Acum.
Oct-11	1.1%	33.3%	29.8%	1.6%	9.5%	9.5%	1.2%	27.3%	24.4%

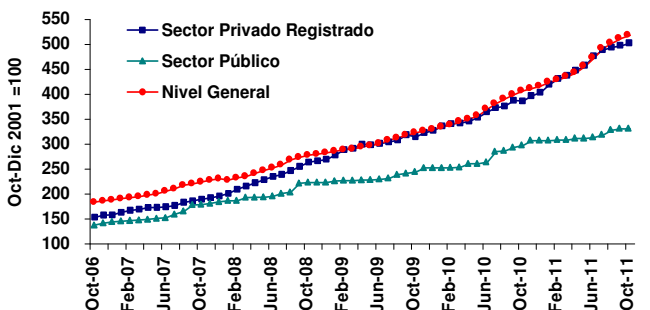

BALANZA COMERCIAL

Mes	Exportaciones (Mill. US\$)			Importaciones (Mill. US\$)			
	Variación a/a	Var. Precios	Var. Cant.	Oct-11	Variación a/a	Var. Precios	Var. Cant.
Oct-11	27.9%	12.0%	14.0%	6,306	27.4%	7.0%	19.0%

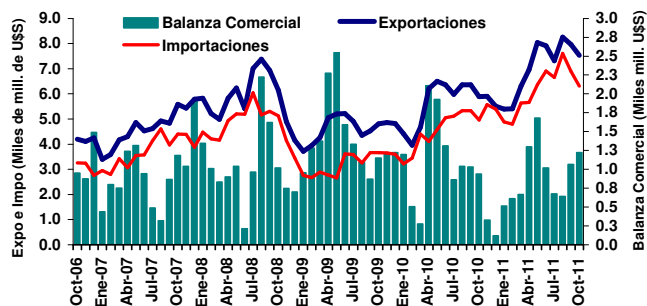

Exportaciones, Importaciones y Bal. Comercial - Ene.- Oct. 2011						
Expo (Mill. US\$)	Impo (Mill. US\$)	Bal. Com. (Mill. US\$)	Var. Acum Expo	Var. Acum Impo	Var. Acum Bal. Com.	
71,081	61,697	9,384	25.3%	35.5%	-16.1%	

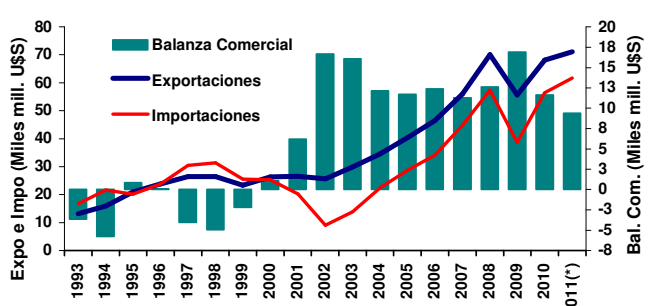

(*) Acumulado enero-octubre

EXPORTACIONES e IMPORTACIONES POR TIPO y DESTINOS

Expo e Impo por rubro - Enero-Octubre 2011 (Mill. U\$S)			
Exportaciones	2011	2010	Var. Anual
Productos Primarios	17,972	13,476	33.4%
MOA	24,017	18,741	28.2%
MOI	23,940	19,280	24.2%
Combustibles y Energía	5,152	5,228	-1.5%
Total	71,081	56,726	25.3%
Importaciones	2011	2010	Var. Anual
Bienes de capital	11,971	9,121	31.2%
Bienes intermedios	18,367	14,353	28.0%
Combustibles	8,083	3,802	112.6%
Piezas y accesorios para bienes de capital	11,997	9,247	29.7%
Bienes de consumo, incluido automóviles	11,114	8,895	24.9%
Resto	166	120	38.3%
Total	61,697	45,538	35.5%
Comercio Total (Expo + Impo)	132,778	102,264	29.8%

Balanza Comercial por Zonas y Países. Enero-Octubre 2011					
Zonas Económicas	Exportaciones		Importaciones		Saldo U\$S
	U\$S	Var. a/a	U\$S	Var. a/a	
Mercosur	17,407	26%	19,288	27%	(1,881)
Chile	3,818	3%	912	29%	2,906
Resto de ALADI	5,764	38%	971	49%	4,793
NAFTA	6,293	30%	9,036	35%	(2,743)
UE	12,104	31%	9,619	21%	2,485
Asean, Corea, China, Japón e India	12,200	10%	13,177	38%	(977)
Medio Oriente	2,981	27%	546	145%	2,435
MAGREB y Egipto	3,723	74%	221	58%	3,502
Resto	6,790	27%	7,928	78%	(1,138)
Total	71,081	25.3%	61,697	35.5%	9,383

TIPOS DE CAMBIO

Mes	Tipos de Cambio (\$ por unidad de moneda extranjera)								
	U\$S	Variación		€	Variación		R\$	Variación	
		m/m	2011		m/m	2011		m/m	2011
Nov-11	4.285	1.1%	7.7%	5.759	-2.0%	8.1%	2.369	-4.0%	-1.2%

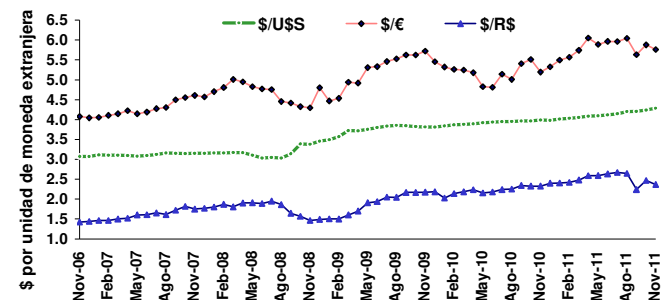

Mes	Tipos de Cambio locales (\$ por dólar)								
	BCRA	Variación		Bco. Nación	Variación		CC ^(*)	Variación	
		m/m	2011		m/m	2011		m/m	2011
Nov-11	4.281	1.1%	7.7%	4.281	1.1%	7.7%	4.300	0.8%	7.5%

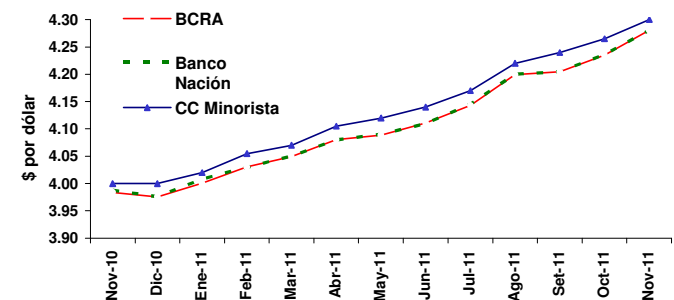

INTERVENCIÓN DEL BCRA EN EL MERCADO CAMBIARIO

Saldo de la intervención del BCRA en el mercado cambiario (mill. U\$S)				
Nov-11 ^(*)	m/m	a/a	2011	Var. Acum.
-84	96.0%	-109.1%	746	-92.9%

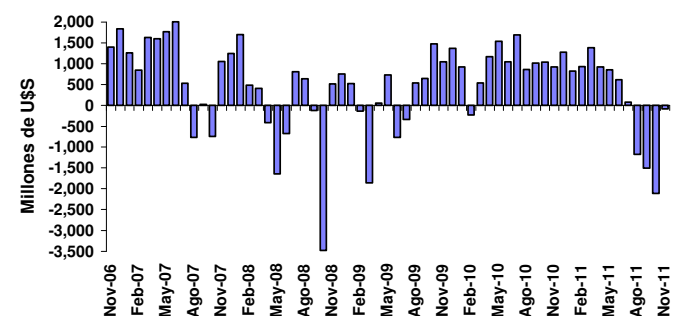

Evolución intervención del BCRA en el mercado cambiario (mill. U\$S)				
Ene-Nov 2011	Prom. Mensual	Año 2010	Prom. Mensual	2002-2010
746	68	11,798	983	65,584

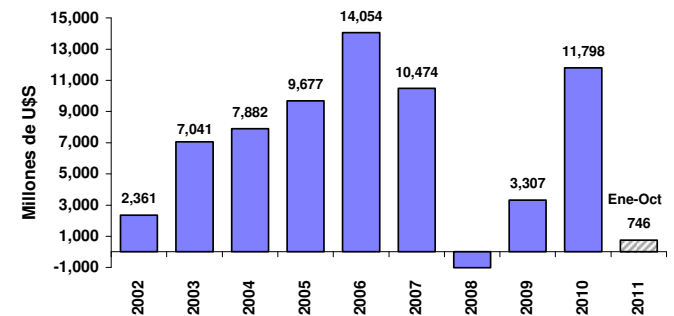

(*) Con datos al 25-11-11, última información disponible.

/(**) Tipo de cambio Casa de Cambio Minorista

VENCIMIENTOS y LICITACIONES DE TÍTULOS DEL BCRA

LEBACS: perfil mensual de vencimientos				
Stock (mill. \$)	1 a 3 Meses	3 a 6 Meses	6 a 12 Meses	Más de 1 año
22,980	34.7%	24.2%	28.7%	12.4%

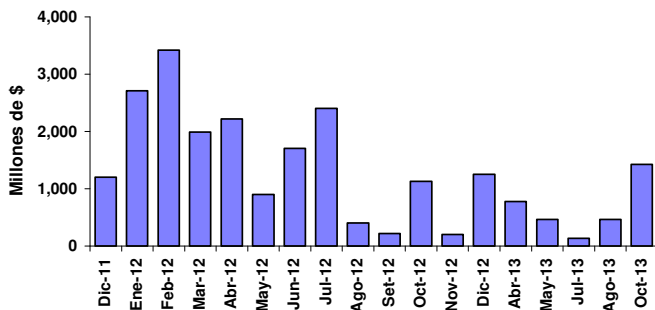

Montos mensuales licitados de títulos del BCRA (LEBACS y NOBACS)				
Mes	TOTAL (mill. \$)	Var. Mensual	Var a/a	Var. Acum.
Nov-11	3,935	-17.2%	-56.6%	-20.9%

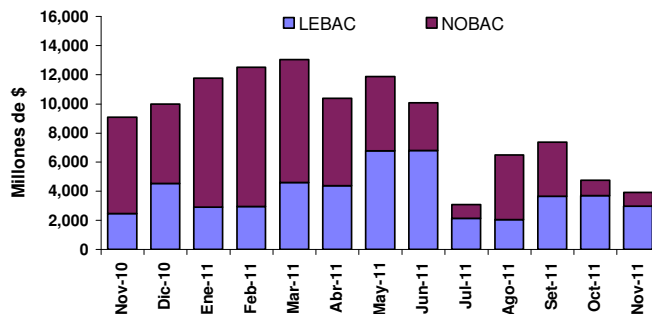

DEPÓSITOS POR TIPO y MONEDA

Mes	Depósitos del sistema financiero nominados en pesos							
	Total Sectores			Sector Privado			Var. Acum.	
	Mill. \$	m/m	a/a	Mill. \$	m/m	a/a	Total	Privado
Nov-11(*)	383,562	1.6%	29.7%	249,993	-0.7%	26.4%	24.8%	19.6%

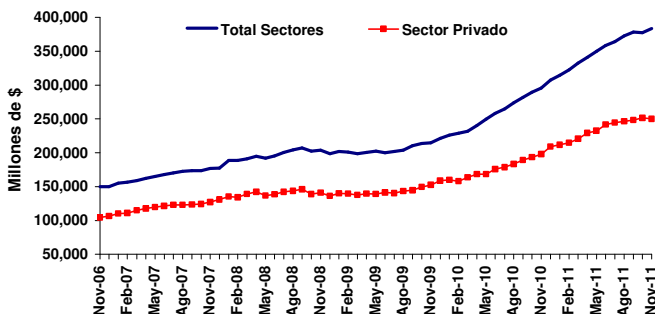

Mes	Principales tipos de depósitos del Sector Privado nominados en pesos								
	Cuenta Corriente			Caja de Ahorro			Plazo Fijo		
	Mill. \$	m/m	a/a	Mill. \$	m/m	a/a	Mill. \$	m/m	a/a
Nov-11(*)	73,702	0.9%	27.2%	59,551	-8.7%	20.6%	107,184	3.9%	31.1%

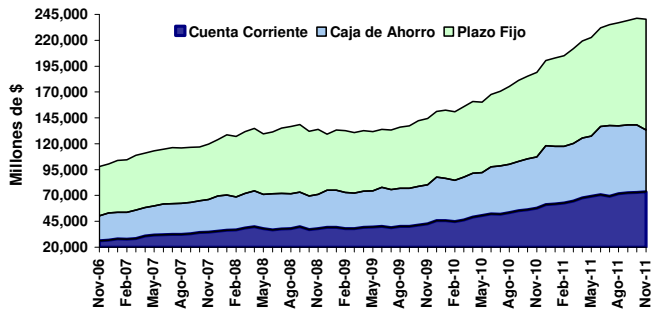

Mes	Depósitos del sistema financiero nominados en dólares							
	Total Sectores			Sector Privado			Var. Acum.	
	Mill. u\$s	m/m	a/a	Mill. u\$s	m/m	a/a	Total	Privado
Nov-11(*)	13,317	-16.2%	-15.6%	12,220	-17.1%	6.8%	-17.3%	4.2%

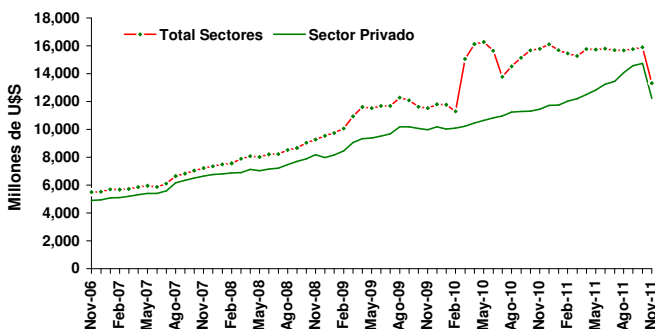

Valor	Participación de los depósitos en dólares en el total de depósitos					
	Total Sectores			Sector Privado		
	Nov-11(*)	Dic-10	Nov-10	Nov-11(*)	Dic-10	Nov-10
En %	12.9%	17.2%	17.5%	17.3%	18.2%	18.7%

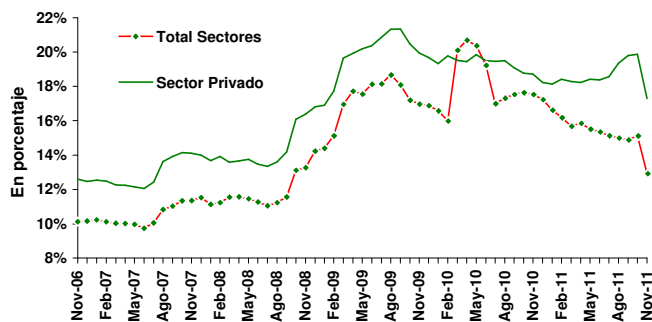

(*) Con datos al 25-11-11, última información disponible.

PRÉSTAMOS POR TIPO y MONEDA

Mes	Préstamos totales del sistema financiero							
	Denominados en pesos			Denominados en dólares			Var. Acum.	
	Mill. \$	m/m	a/a	Mill. US\$	m/m	a/a	En \$	En US\$
Nov-11(*)	233,864	2.7%	51.0%	9,831	1.9%	42.1%	44.6%	35.3%

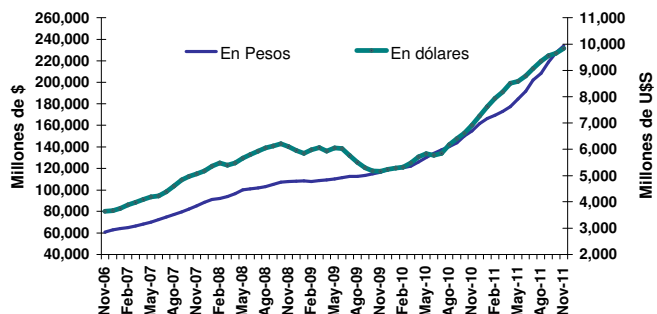

Mes	Principales tipos de préstamos del Sector Privado nominados en pesos								
	Tarjetas			Documentos			Personales		
	Mill. \$	m/m	a/a	Mill. \$	m/m	a/a	Mill. \$	m/m	a/a
Nov-11(*)	36,687	3.5%	49.3%	50,426	0.3%	58.6%	57,048	3.5%	49.6%

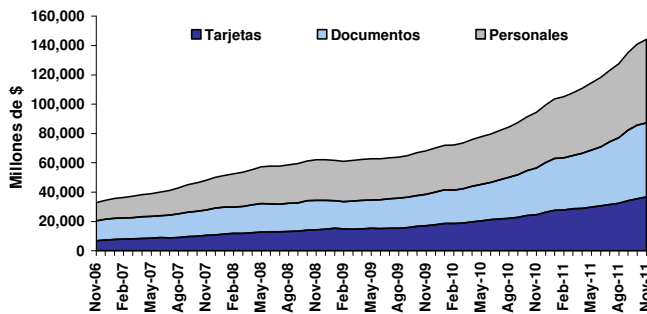

RESERVAS INTERNACIONALES: STOCK y VARIACIONES

Mes	Reservas internacionales del BCRA						
	Variaciones porcentuales			Variaciones en mill. US\$		Var. Acum.	
	Mill. US\$	m/m	a/a	m/m	a/a	En %	Mill. US\$
Nov-11(*)	45,947	-3.3%	-11.5%	-1,576	-5,949	-12.0%	-6,242

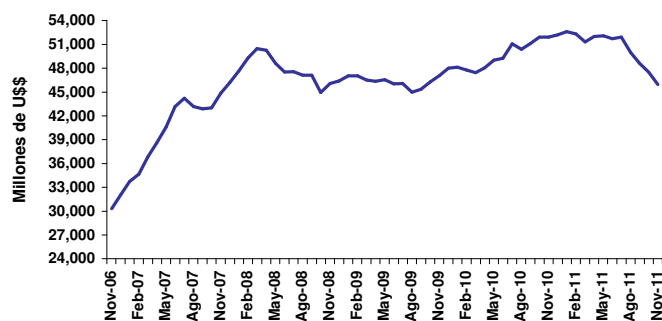

Valor	Principales factores de explicación de los cambios en las reservas							
	Compra de divisas		Sector público		Org. Internac.		Efectivo mínimo	
	Nov-11(*)	2011	Nov-11(*)	2011	Nov-11(*)	2011	Nov-11(*)	2011
Mill. US\$	23	805	665	8,502	43	251	-2,308	-6,403

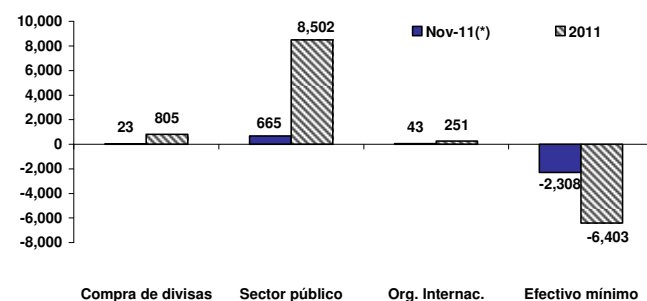

BASE MONETARIA: NIVEL y FACTORES DE EXPLICACIÓN

Mes	Base Monetaria						
	Variaciones porcentuales			Variaciones en mill. \$		Var. Acum.	
	Mill. \$	m/m	a/a	m/m	a/a	En %	Mill. \$
Nov-11(*)	197,712	3.9%	35.9%	7,465	52,197	23.3%	37,304

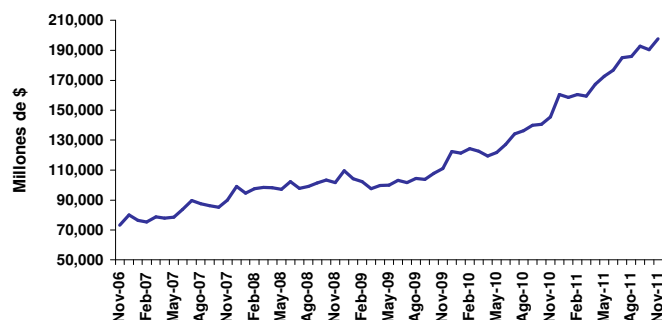

Valor	Principales factores de explicación de la Base Monetaria							
	Compra de divisas		Sector financiero		Títulos del BCRA		Sector Público	
	Nov-11(*)	2011	Nov-11(*)	2011	Nov-11(*)	2011	Nov-11(*)	2011
Mill. \$	100	2,460	-2,785	558	9,966	14,702	-52	18,976

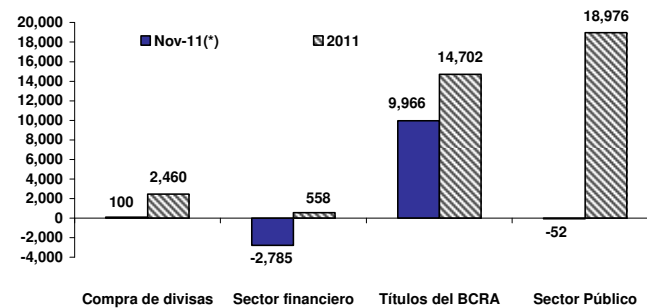

(*) Con datos al 25-11-11, última información disponible.

M2: NIVEL y FACTORES DE EXPLICACIÓN

Mes	Agregado Monetario M2						
	Variaciones porcentuales			Variaciones en mill. \$		Var. Acum.	
	Mill. \$	m/m	a/a	m/m	a/a	En %	Mill. \$
Nov-11(*)	302,532	0.5%	29.8%	1,456	69,410	20.0%	50,444

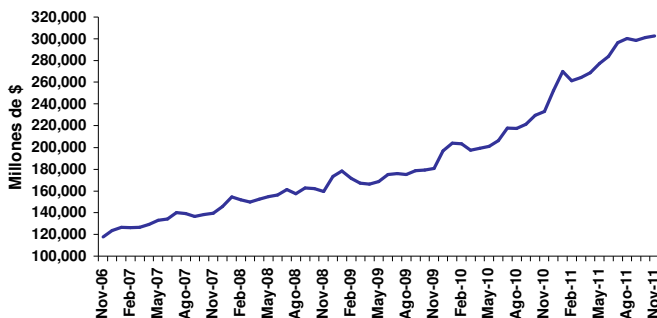

Valor	Principales factores de explicación del agregado monetario M2					
	Circulante en el Público		Depósitos en Caja de Ahorro		Depósitos en Cta. Cte.	
	Nov-11(*)	2011	Nov-11(*)	2011	Nov-11(*)	2011
Mill. \$	4,322	21,847	-6,163	6,870	7,456	20,592

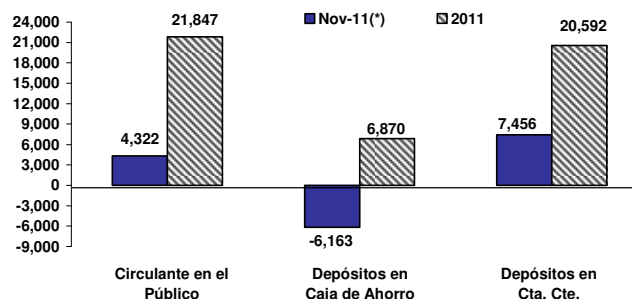

TASAS DE INTERÉS PASIVAS

Tasa de interés por depósitos a plazo fijo (30 a 44 días, total general)				
Mes	Valor	m/m	a/a	2011
Nov-11(*)	10.04%	-535 pbs	-2 pbs	-12 pbs

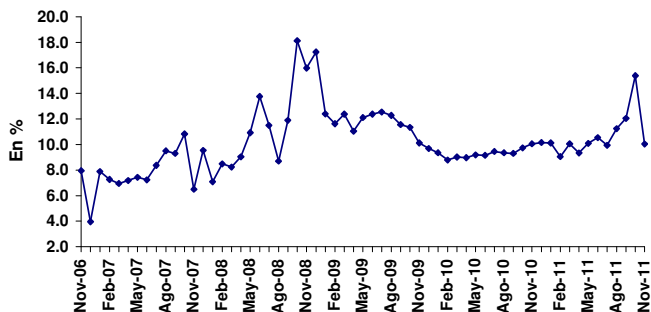

Tasa de interés BADLAR (30 a 35 días, total Bancos Privados)				
Mes	Valor	m/m	a/a	2011
Nov-11(*)	19.31%	-75 pbs	838 pbs	806 pbs

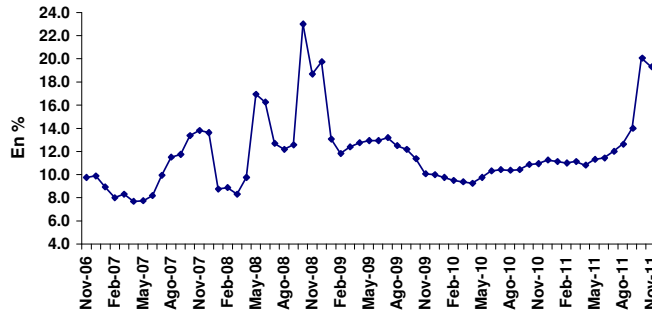

TASAS DE INTERÉS ACTIVAS

Tasa Call en pesos (operaciones entre bancos privados)				
Mes	Valor	m/m	a/a	2011
Nov-11(*)	9.17%	-77 pbs	-13 pbs	-94 pbs

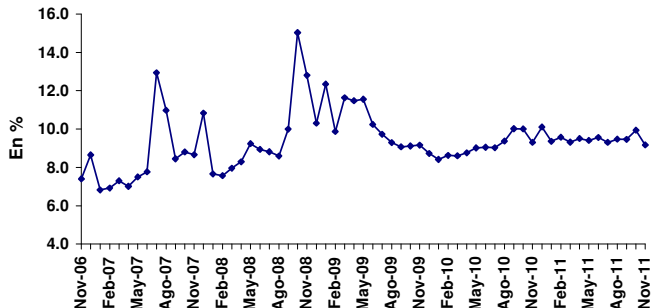

Tasa Pases Pasivos del BCRA (operaciones a 7 días)				
Mes	Valor	m/m	a/a	2011
Nov-11(*)	9.50%	0 pbs	0 pbs	0 pbs

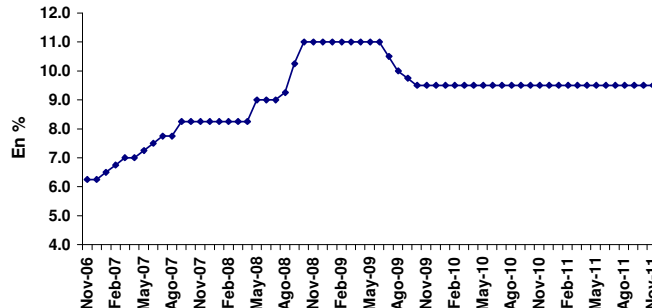

(*) Con datos al 25-11-11, última información disponible.

	Años					Trimestre			Año
	2006	2007	2008	2009	2010	4T-10	1T-11	2T-11	2011 ^(e)
PIB (Mill. \$ corrientes)	654,439	812,456	1,032,758	1,145,458	1,442,655	1,579,098	1,567,580	1,976,227	1,807,789
PIB per-capita (U\$S corrientes)	5,355	6,485	8,046	7,472	8,881	9,788	9,583	11,849	10,259
PIB (Var. a/a)	8.5%	8.7%	6.8%	0.9%	9.2%	9.2%	9.9%	9.1%	7.5%
Inversión / PIB	21.6%	22.6%	23.1%	20.6%	22.8%	24.3%	21.9%	24.9%	24.5%
Cuenta Corriente / PIB	3.6%	2.8%	2.1%	3.7%	1.0%	-0.13%	-0.19%	0.32%	0.3%
Inflación por Deflactor del PIB (a/a)	12.7%	18.1%	14.3%	10.7%	18.0%	18.0%	17.2%	20.1%	16.6%

VARIABLES MENSUALES

	Años					Datos mensuales			
	2006	2007	2008	2009	2010	Último	Valor	Anterior	Valor
SECTOR REAL									
EMAE - Var. a/a acum.	8.5%	8.6%	6.8%	0.8%	9.2%	Set-11	9.0%	Ago-11	9.1%
EMI - Var. a/a acum.	8.4%	7.6%	5.0%	0.1%	9.7%	Oct-11	7.4%	Mar-95	7.7%
IPI - Var. a/a acum.	7.8%	7.3%	1.0%	-4.4%	8.8%	Oct-11	4.6%	Set-11	4.5%
ISAC - Var. a/a acum.	16.2%	7.2%	4.5%	-2.0%	11.0%	Oct-11	10.0%	Set-11	10.5%
ICC Nacional -UTDT. Var. a/a	12.0%	-9.8%	-28.1%	8.5%	8.5%	Nov-11	2.4%	Oct-11	15.2%
SECTOR FISCAL									
Recaudación Tributaria (Mill. \$)	150,009	199,781	269,375	304,931	409,900	Nov-11	47,276	Oct-11	47,555
Variación a/a nominal acum.	25.8%	33.2%	34.8%	13.2%	34.4%	Nov-11	32.1%	Oct-11	32.4%
Resultado Primario (Mill. \$)	23,158	25,670	32,529	17,278	25,082	Oct-11	446	Set-11	449
Variación a/a nominal acum.	18.0%	10.8%	26.7%	-46.9%	45.2%	Oct-11	-47.4%	Set-11	-41.9%
Resultado Financiero (Mill. \$)	-2,370	-5,241	-9,459	-2,889	-4,902	Oct-11	-2,977	Set-11	-1,902
SECTOR EXTERNO									
Exportaciones (Mill. U\$S)	46,546	55,980	70,022	55,668	68,134	Oct-11	7,528	Set-11	7,959
Variación a/a nominal acum.	15.3%	20.3%	25.1%	-20.5%	22.4%	Oct-11	25.3%	Set-11	25.0%
Importaciones (Mill. U\$S)	34,154	44,707	57,423	38,780	56,503	Oct-11	6,306	Set-11	6,895
Variación a/a nominal acum.	19.1%	30.9%	28.4%	-32.5%	45.7%	Oct-11	35.5%	Set-11	36.5%
Balanza Comercial	12,393	11,273	12,599	16,888	11,631	Oct-11	1,222	Set-11	1,064
Variación a/a nominal acum.	5.9%	-9.0%	11.8%	34.0%	-31.1%	Oct-11	-16.1%	Set-11	-20.4%
PRECIOS									
IPC INDEC - Variación a/a	9.8%	8.5%	7.2%	7.7%	10.9%	Oct-11	9.7%	Set-11	9.9%
IPC San Luis Var a/a ⁽¹⁾	8.0%	21.5%	20.6%	18.5%	27.0%	Oct-11	23.7%	Set-11	26.3%
IPIM - Var. a/a	7.1%	14.6%	8.8%	10.3%	14.6%	Oct-11	12.7%	Set-11	12.7%
Materias Primas - (BCRA) - Var. a/a en U\$S	18.3%	47.5%	-32.5%	26.2%	22.7%	Oct-11	2.0%	Set-11	14.7%
Tipo de Cambio Real (BCRA) - Var. a/a	-0.2%	9.5%	-8.4%	23.4%	-1.2%	Oct-11	0.9%	Set-11	4.1%
Índice de Salarios - Nivel General -Var a/a	18.9%	22.7%	22.4%	16.7%	26.3%	Oct-11	27.3%	Set-11	28.2%
SECTOR MONETARIO									
Depósitos Totales en \$ (Mill. fdp)	149,952	177,538	198,558	221,468	307,410	Nov-11	383,562	Oct-11	377,558
Variación a/a	23.5%	18.4%	11.8%	11.5%	38.8%	Nov-11	29.7%	Oct-11	30.4%
Agregado Monetario M2 ⁽²⁾ (Mill. \$)	123,576	145,849	173,198	196,795	252,088	Nov-11	302,532	Oct-11	301,076
Variación a/a	19.0%	18.0%	18.8%	13.6%	28.1%	Nov-11	29.8%	Oct-11	31.2%
Préstamos al Sector Priv. (Mill. \$) ⁽³⁾	74,214	104,601	128,542	139,049	190,578	Nov-11	275,731	Oct-11	268,371
Variación a/a	41.4%	40.9%	22.9%	8.2%	37.1%	Nov-11	51.2%	Oct-11	52.2%
Reservas Internacionales (Mill. U\$S fdp)	32,037	46,176	46,386	47,967	52,190	Nov-11	45,947	Oct-11	47,523
Variación a/a	14.1%	44.1%	0.5%	3.4%	8.8%	Nov-11	-11.5%	Oct-11	-8.5%
Tipo de Cambio Minorista \$/U\$S ⁽⁴⁾ (fdp)	3.095	3.165	3.470	3.830	4.000	Nov-11	4.300	Oct-11	4.265
Variación acumulada	1.5%	2.3%	9.6%	10.4%	4.4%	Nov-11	7.5%	Oct-11	6.6%
Tasa Call en \$ hasta 15 días (fdp)	8.7%	10.8%	10.3%	8.7%	10.1%	Nov-11	9.2%	Oct-11	9.9%
Plazo Fijo en \$ - 30 a 44 días (fdp)	4.0%	9.5%	17.2%	9.7%	10.2%	Nov-11	10.0%	Oct-11	15.4%
BADLAR en \$ 30-35 días Bcos. Priv. (fdp)	3.7%	9.2%	16.3%	9.5%	10.8%	Nov-11	19.3%	Oct-11	20.1%

Notas:

(e) Valor promedio pronósticos REM (BCRA) de noviembre de 2011.

(1) IPC elaborado por la Dirección Provincial de Estadística de San Luis.

(2) M2 = circulante en poder del público + depósitos en cuenta corriente y caja de ahorro en \$ del sector privado y público. Promedio mensual de saldos diarios.

(3) Considera préstamos en pesos y en dólares. Promedio mensual de saldos diarios. Para el dato anual se considera el valor de diciembre.

(4) Casa de Cambio.

fdp: fin del período.

ESTADOS UNIDOS

	3º Trim 2011	2º Trim 2011	1º Trim 2011	4º Trim 2010	3º Trim 2010
--	-----------------	-----------------	-----------------	-----------------	-----------------

PIB (variación anualizada c/trim anterior)

Real	2.0%	1.3%	0.4%	2.4%	2.5%
Nominal	4.6%	4.0%	3.1%	4.2%	3.9%

	Nov 2011	Oct 2011	Sep 2011	Ago 2011	Nov 2010
--	-------------	-------------	-------------	-------------	-------------

PRODUCCIÓN INDUSTRIAL

Índice	s/d	106.0	105.3	105.1	105.0
Capacidad Instalada	s/d	77.8%	77.4%	77.3%	75.2%

VENTAS MINORISTAS

Var. Interanual	s/d	7.2%	7.9%	7.5%	7.4%
Var. Mensual	s/d	0.5%	1.1%	0.3%	0.8%
Ex Core	s/d	0.7%	0.5%	0.5%	0.8%

INFLACIÓN

IPC - Var. Anual	s/d	3.6%	3.9%	3.8%	1.1%
Energía	s/d	14.3%	19.6%	18.5%	3.9%
Alimentos	s/d	4.7%	4.7%	4.6%	1.5%
Core	s/d	2.1%	2.0%	2.0%	0.7%

BALANZA COMERCIAL

Saldo (miles mill. U\$S)	s/d	s/d	-43.1	-44.9	-38.3
Exportaciones (miles mill. U\$S)	s/d	s/d	180.4	177.6	160.1
Importaciones (miles mill. U\$S)	s/d	s/d	223.5	222.8	198.5

DESEMPLEO

Tasa de desempleo	8.6%	9.0%	9.1%	9.1%	9.8%
Solicitudes Inic. Seg. Desempleo (miles)	396	405	395	412	456
Pedidos renovación de subsidios (mill)	3.7	3.7	3.7	3.7	4.5

CONSTRUCCIÓN

Gasto total - Var. Mensual	s/d	0.8%	0.2%	2.2%	-0.2%
Privada - Var. Mensual	s/d	2.3%	0.2%	2.0%	0.7%
Pública - Var. Mensual	s/d	-1.8%	0.3%	2.5%	-1.7%

MANUFACTURAS

Índice ISM	52.7	50.8	51.6	50.6	58.2
Producción	56.6	50.1	51.2	48.6	58.2
Nuevas Órdenes	56.7	52.4	49.6	49.6	59.6
Inventarios	48.3	46.7	52.0	52.3	56.1
Nuevas Órdenes de Exportación	52.0	50.0	53.5	50.5	57.0
Precios Pagados	45.0	41.0	56.0	55.5	69.5

INGRESO PERSONAL

Var. Mensual	s/d	0.4%	0.1%	-0.1%	0.3%
Gasto Nominal- Var. Mensual	s/d	0.1%	0.7%	0.2%	0.3%
Inflación: PCE deflactor - Var. Mensual	s/d	-0.1%	0.2%	0.3%	0.1%

CONFIANZA DEL CONSUMIDOR

Índice	56.0	40.9	46.4	45.2	57.8
Situación Presente	38.3	27.1	33.3	34.3	24.7
Expectativas	67.8	50.0	55.1	52.4	79.9

EUROZONA

	2º Trim 2011	1º Trim 2011	4º Trim 2010	3º Trim 2010	2º Trim 2010
--	-----------------	-----------------	-----------------	-----------------	-----------------

PIB

Var. Interanual	1.7%	2.5%	2.0%	2.0%	2.0%
Balanza Comercial (%PIB)	1.1%	1%	0.9%	1.4%	1.3%

	Oct 2011	Sep 2011	Ago 2011	Jul 2011	Oct 2010
--	-------------	-------------	-------------	-------------	-------------

PRODUCCIÓN INDUSTRIAL (ex construcción)

Var. Interanual	s/d	2.2%	6.0%	4.4%	7.2%
Var. Mensual	s/d	-2.0%	1.4%	1.0%	0.8%

VENTAS MINORISTAS

Var. Interanual	-0.4%	-1.4%	-0.1%	-0.3%	0.7%
Var. Mensual	0.4%	-0.6%	0.1%	0.2%	0.4%
Comida, bebida, tabaco	0.2%	0.0%	0.4%	-0.7%	0.0%

INFLACIÓN (zona euro)

IPC - Var. Anual	3.0%	3.0%	2.5%	2.5%	1.9%
Energía	12.4%	12.4%	11.8%	11.8%	8.5%
Alimentos	3.1%	2.8%	2.6%	2.6%	1.2%
Core	3.3%	3.0%	2.7%	2.6%	1.6%

BALANZA COMERCIAL

Saldo (miles mill. €)	s/d	2.9	-4.4	2.5	-1.5
Exportaciones (miles mill. €)	s/d	151.0	137.1	145.1	140.6
Importaciones (miles mill. €)	s/d	148.1	141.5	142.6	142.2

DESEMPLEO (zona euro)

Tasa ajustada por estacionalidad	10.3%	10.2%	10.1%	10.1%	10.1%
País con Menor Desempleo: Austria	4.1%	3.9%	3.7%	3.7%	4.2%
País con Mayor Desempleo: España	22.8%	22.5%	22.1%	21.8%	20.5%

CONSTRUCCIÓN (zona euro)

Índice de Construcción	s/d	83.0	84.1	84.4	83.1
Edificios - Var. Mensual	s/d	-0.6%	-0.2%	1.2%	0.1%
Ingeniería Civil - Var. Mensual	s/d	-0.8%	-1.1%	4.3%	0.3%

ÍNDICE DE PRECIOS AL PRODUCTOR (IPP)

Eurozona - Var. Interanual	5.5%	5.8%	5.8%	6.1%	5.3%
Var. Mensual	0.1%	0.3%	-0.2%	0.4%	0.8%
Energía	0.8%	1.0%	-0.8%	1.5%	2.2%
Bienes de Consumo Durables	0.0%	0.4%	0.3%	0.2%	0.1%
Bienes de Consumo no Durables	0.2%	0.1%	0.2%	0.1%	0.4%
Bienes Intermedios	-0.4%	-0.1%	0.0%	0.0%	0.5%
Bienes de Capital	0.1%	0.4%	0.3%	0.2%	0.1%
Zona Euro 27 - Var. Interanual	6.4%	6.9%	6.7%	7.0%	5.9%
Var. Mensual	0.2%	0.4%	-0.3%	0.4%	1.1%

ÍNDICE DE NUEVAS ÓRDENES INDUSTRIALES

Eurozona - Var. Interanual	s/d	1.6%	5.9%	8.8%	14.8%
Var. Mensual	s/d	-6.4%	1.4%	-1.9%	1.4%
Zona Euro 27 - Var. Interanual	s/d	2.3%	6.0%	7.1%	14.0%
Var. Mensual	s/d	-2.3%	-0.3%	-0.9%	0.4%

ANEXOS ESTADÍSTICOS

ÍNDICE

	Pág.
Resumen de Acciones – Mercado de Concurrencia	26
Precios y volúmenes por especie	
Resumen de Títulos Públicos – Mercado de Concurrencia	27
Precios y volúmenes por especie	
Presencia Bursátil de Instrumentos Mensual y Anual	
Mercado de Concurrencia	
Acciones	28
Títulos Públicos	29
CEDEAR	30
Rueda Continua	
Títulos Públicos	31
Mercado de Concurrencia + Rueda Continua	
Obligaciones Negociables	32
Fideicomisos Financieros	33
Análisis de Acciones	34
Cartera del Índice Merval del 3T-11	
Análisis de Títulos Públicos	43
Cartera del Índice de Bonos IAMC del 3T-11	

MERCADO DE CONCURRENCIA^(*)

Precios y Volúmenes por Especie

Índices Bursátiles				Panel General (cont.)					
	Mínimo	Máximo	Cierre	Especie	Efectivo (\$)	Nominales	Mínimo	Máximo	Cierre
Merval	2,405.00	2,894.74	2,562.85	CAPX	414,981	95,989	4.05	4.75	4.30
Merval25	2,467.31	2,963.19	2,624.19	CARC	517,417	513,099	0.90	1.06	0.98
M.AR	1,910.09	2,369.15	1,994.22	CECO2	422,758	120,931	3.15	3.75	3.29
Burcap	8,310.82	9,984.25	8,921.23	CGPA2	31,098	22,022	1.28	1.55	1.28
Bolsa-G	138,004.53	161,500.91	146,893.34	COLO	55,510	10,533	4.70	5.65	5.10
				CRES	1,023,593	188,079	5.00	5.62	5.20
				CTIO	40,150	15,151	2.65	2.65	2.65
				DGCU2	407,233	167,218	2.40	2.55	2.40
				DYCA	26,581	4,532	5.75	6.20	5.95
				ESME	22,948	1,671	13.70	14.00	13.70
				ESTR	23,700	7,527	3.00	3.57	3.10
				FERR	42,088	16,528	2.30	2.95	2.30
				FIPL	456,515	262,452	1.69	1.80	1.77
				GALI	66,634	7,833	7.40	9.40	7.40
				GAMI	778,741	34,778	21.00	24.00	21.80
				GARO	505,484	114,830	4.10	4.70	4.40
				GBAN	185,508	65,691	2.80	2.85	2.80
				GCLA	163,811	14,416	10.75	12.00	11.55
				GRIF	1,737	1,551	1.12	1.12	1.12
				GRIM	92,322	24,996	3.35	3.90	3.67
				INAG	32,218	5,670	5.40	5.90	5.40
				INDU	1,108,098	575,558	1.68	2.15	1.75
				INTR	7,750	2,000	3.75	3.80	3.75
				JMIN	794,498	169,383	4.30	4.87	4.75
				LONG	252,574	123,818	1.93	2.25	2.20
				METR	329,275	327,190	0.94	1.08	0.97
				MORI	224,792	41,028	4.90	6.35	5.40
				MVIA	594	220	-	-	-
				OEST	14,113	8,727	1.60	1.65	1.65
				PATA	625,492	22,346	27.00	28.50	27.50
				PATY	321,364	29,163	9.70	12.50	10.50
				PERK	1,050	1,000	1.05	1.05	1.05
				POLL	131,163	655,544	0.18	0.23	0.19
				PSUR	36,645	46,265	0.71	0.82	0.71
				REGE	5,313	462	11.50	11.50	11.50
				REP	304,080	2,217	127.50	153.00	132.75
				RIGO	217,052	5,986	33.50	38.00	37.00
				ROSE	1,031,101	707,111	1.07	1.18	1.12
				SALO	16,520	16,359	1.00	1.07	1.00
				SAMI	646,773	26,828	21.00	26.90	21.40
				SEMI	356,764	167,493	1.99	2.27	2.05
				STD	903,965	25,713	31.10	41.50	34.50
				TEF	1,210,475	13,562	83.00	99.00	84.50
				Total:	17,562,469	5,566,843			
				Total General:	863,154,401	139,791,273			

Panel Merval y Merval 25					
Especie	Efectivo (\$)	Nominales	Mínimo	Máximo	Cierre
ALUA	11,152,043	3,045,775	3.13	4.12	3.29
APBR	34,812,055	553,190	56.50	66.19	61.70
BHIP	6,500,498	3,757,321	1.49	2.00	1.58
BMA	114,930,150	12,081,178	8.75	10.60	9.25
BPAT	154,731	38,081	3.69	4.52	3.80
CELU	1,957,941	429,131	4.11	5.05	4.20
CEPU2	4,974,362	275,830	16.25	19.70	16.85
COME	6,053,715	10,094,000	0.56	0.64	0.58
EDN	18,837,119	10,667,155	1.40	2.06	1.50
ERAR	27,976,736	1,193,732	20.90	26.40	22.95
FRAN	22,677,781	2,477,016	8.01	10.75	8.30
GGAL	193,221,091	53,410,772	3.07	4.17	3.29
INVJ	1,553,131	868,506	1.70	1.84	1.71
IRSA	1,180,303	254,020	4.30	4.65	4.60
LEDE	3,408,104	522,305	5.80	7.11	6.18
MIRG	5,670,681	55,818	88.50	113.00	92.40
MOLI	10,077,166	316,851	27.50	35.00	31.20
PAMP	36,741,848	15,890,183	2.04	2.56	2.17
PESA	11,738,353	1,856,553	5.88	6.85	5.99
TECO2	49,382,864	2,757,589	16.30	19.95	17.70
TGNO4	2,238,862	2,396,825	0.82	1.03	0.93
TGSU2	2,103,848	735,035	2.60	3.16	2.80
TRAN	10,196,769	7,586,402	1.13	1.51	1.26
TS	211,652,393	2,607,569	73.09	86.45	85.80
YFPD	56,399,388	353,593	141.67	173.75	162.50
Total:	845,591,932	134,224,430			

Panel General					
Especie	Efectivo (\$)	Nominales	Mínimo	Máximo	Cierre
AEN	34,935	14,144	2.35	2.58	2.55
AGRO	1,482,234	354,852	3.40	4.50	4.02
ALPA	343,978	48,589	6.90	7.27	6.90
APBRA	11,990	218	55.00	55.00	55.00
APSA	285,567	19,258	13.93	16.89	14.10
AUSO	146,803	160,414	0.88	0.95	0.88
BOLT	487,313	128,335	3.35	4.20	3.85
BRIO	256,286	33,195	7.00	8.30	7.28
BRI06	6,113	740	8.00	8.19	8.00
CADO	518,833	112,519	4.40	5.00	4.65
CAPU	137,939	31,109	4.05	5.10	4.08

(*) Los precios son ajustados. Las especies que muestran guiones en los precios no registraron cotizaciones en el plazo estándar de negociación. Los volúmenes incluyen lo operado en todos los plazos durante el mes.

MERCADO DE CONCURRENCIA^(*)

Precios y Volúmenes por Especie

Especie	Efectivo (\$)	Cantidad	Mínimo	Máximo	Cierre	Especie	Efectivo (\$)	Cantidad	Mínimo	Máximo	Cierre
AA17	366,816,421	95,815,902	358.60	416.00	369.00	N04A2	5,322,250	5,100,000	1,040.00	1,046.00	1,046.00
AA17C	1,333,973	388,500	82.00	82.50	82.00	N14M2	2,638,750	2,500,000	1,055.50	1,055.50	1,055.50
AA17D	5,537,681	1,595,000	-	-	-	N15G2	7,740,000	7,500,000	1,032.00	1,032.00	1,032.00
AE14	150,547,250	153,967,979	96.00	100.90	100.60	N18E2	1,130,580	1,100,000	1,027.80	1,027.80	1,027.80
AE14C	10,897,547	12,414,782	-	-	-	N23Y2	6,165,000	6,000,000	1,024.50	1,029.00	1,029.00
AJ12	27,622,783	27,647,337	98.00	101.00	101.00	N28M2	562,011	556,391	-	-	-
AJ12C	6,136,200	6,865,170	-	-	-	N28MC	514,176	556,391	-	-	-
AS13	63,333,095	13,555,364	445.00	489.90	457.00	NF18	66,824,207	33,440,310	187.72	215.53	200.50
AS13C	4,104,984	987,166	-	-	-	PAA0	1,618,240	983,647	160.00	173.00	160.00
AS15	78,677,191	64,496,370	119.50	127.25	127.25	PAP0	17,746	36,590	48.00	48.00	48.00
BARX1	63,750	25,000	255.00	255.00	255.00	PARA	7,935,561	4,833,613	152.50	176.50	155.00
BARY1	2,976,465	1,147,000	259.50	259.50	259.50	PARAC	21,225	14,025	-	-	-
BB2N1	2,738,571	2,630,000	103.91	104.26	104.26	PARP	9,418,697	19,709,128	41.00	53.50	47.00
BCF12	3,141,900	3,000,000	-	-	-	PARPC	3,817,062	8,340,000	-	-	-
BCOR3	387,374	526,129	70.81	75.55	74.50	PARY	752,862	439,981	155.00	185.00	159.00
BDED	20,020,340	4,571,283	416.00	455.00	430.00	PARYC	120,301	73,783	-	-	-
BDEE	67,700	12,000	500.00	610.00	500.00	PAY0	425,193	274,528	152.00	180.00	152.00
BP15	27,820,075	6,190,000	406.35	467.70	425.00	PB14	444,955	365,627	120.00	123.06	121.25
BP18	20,216,570	5,350,000	363.50	398.00	368.00	PB17	334,278	483,747	65.19	70.13	69.14
BP21	6,863,000	1,900,000	355.00	391.00	355.00	PR12	32,407,849	13,158,356	232.30	253.14	250.25
BPLD	3,364,849	1,738,955	180.00	203.00	183.00	PR13	47,855,686	52,227,971	80.00	97.50	92.75
BPLE	4,967,436	1,906,170	250.00	266.00	256.50	PR14	64,055,031	77,081,517	78.00	88.00	85.79
BPMD	139,433	59,548	230.00	240.00	240.00	PR15	8,923,569	14,078,448	57.50	67.90	65.00
CCH1	84,988	19,612	430.00	436.15	430.00	PRE0	1,102,183	1,237,833	86.00	90.50	88.50
CHSG2	7,542	1,844	406.98	406.98	406.98	PRE9	10,243,213	5,507,293	182.00	187.00	187.00
CO17	2,244,901	509,595	428.00	441.98	431.00	PRO7	141,458	188,284	72.06	76.51	72.06
CUAP	297,980	517,383	55.00	59.00	56.00	RA13	26,032,272	5,827,800	431.00	472.00	440.00
DIA0	5,427,344	1,148,832	436.00	477.95	436.00	RG12	251,630,091	55,202,350	444.00	493.00	449.00
DIA0C	152,231	36,748	-	-	-	RG12C	6,917,583	1,652,463	97.20	97.61	97.20
DICA	6,852,485	1,525,850	432.00	477.00	440.00	RG12D	4,759,007	1,153,625	96.72	97.12	97.12
DICP	57,423,400	45,991,928	110.00	135.24	124.75	RN32	1,249	1,863	-	-	-
DICPC	58,346	50,000	-	-	-	RNG21	2,270,493	546,569	402.30	437.88	404.00
DICY	302,919	62,824	450.00	529.00	450.00	RNG22	43,448	72,051	58.43	59.40	58.43
DIP0	16,998	14,392	110.00	120.00	120.00	RO15	732,183,393	173,524,843	398.00	452.00	408.60
DIY0	5,590,622	1,074,000	530.00	535.00	535.00	RO15C	16,077,964	4,203,622	85.50	92.00	89.00
FORM3	3,400	1,000	334.68	334.68	334.68	RS14	8,473,232	5,328,900	158.00	165.00	160.00
GJ17	3,751,359	836,124	446.35	452.11	446.35	TUCS1	361,492	194,062	183.00	202.50	187.00
L04E2	494,359	500,000	988.72	988.72	988.72	TUCS2	332,768	90,026	360.00	384.50	370.00
L07D1	3,473,841	3,500,000	991.26	991.26	991.26	TVPA	55,530,831	78,461,425	67.00	76.50	70.40
L11E2	854,612	876,525	-	-	-	TVPAC	478,284	740,492	-	-	-
L11EC	780,953	876,525	-	-	-	TVPE	3,560,062	4,272,438	56.76	64.92	59.94
L20J2	20,399,768	22,500,000	905.76	907.10	907.10	TVPP	551,382,306	3,832,991,429	13.71	15.60	15.42
L28D1	1,310,866	1,325,787	988.04	988.04	988.04	TVPY	104,485,808	144,597,468	67.60	77.30	71.40
L28DC	426,250	478,787	-	-	-	TVPYC	27,038	41,448	-	-	-
L30N1	2,234,323	2,257,657	-	-	-	TVY0	31,056,202	44,063,900	66.90	76.35	70.50
L30NC	1,549,774	1,757,657	-	-	-						

(*) Los precios son ajustados. Las especies que muestran guiones en los precios no registraron cotizaciones en el plazo estándar de negociación. Los volúmenes incluyen lo operado en todos los plazos durante el mes.

MERCADO DE CONCURRENCIA^(*)
MENSUAL y ANUAL

Código	Empresa	Posición Mensual	Volumen Mensual (en \$)	Participación Mensual (%)	Participación Acumulada (%)	Posición Anual	Participación Anual (%)
TS	Tenaris	1	211,652,393	24.52	24.52	2	14.76
GGAL	Grupo Financiero Galicia	2	193,221,091	22.39	46.91	1	17.31
BMA	Banco Macro	3	114,930,150	13.32	60.22	6	6.30
YPFD	YPF	4	56,399,388	6.53	66.76	4	8.74
TECO	Telecom Argentina	5	49,382,864	5.72	72.48	3	9.56
PAMP	Pampa Energía	6	36,741,848	4.26	76.73	7	6.07
APBR	Petróleo Brasileiro - Petrobras	7	34,824,045	4.03	80.77	5	7.29
ERAR	Siderar	8	27,976,736	3.24	84.01	10	3.63
FRAN	BBVA Banco Frances	9	22,677,781	2.63	86.64	8	4.02
EDN	EDENOR	10	18,837,119	2.18	88.82	11	1.93
PESA	Petrobras Argentina	11	11,738,353	1.36	90.18	12	1.90
ALUA	Aluar	12	11,152,043	1.29	91.47	13	1.71
TRAN	Transener	13	10,196,769	1.18	92.65	15	1.13
MOLI	Molinos Río de la Plata	14	10,077,166	1.17	93.82	14	1.16
BHIP	Banco Hipotecario	15	6,500,498	0.75	94.57	19	0.88
COME	Sociedad Comercial del Plata	16	6,053,715	0.70	95.27	17	0.94
MIRG	Mirgor	17	5,670,681	0.66	95.93	16	1.04
CEPU	Central Puerto	18	4,974,362	0.58	96.51	21	0.44
LEDE	Ledesma	19	3,408,104	0.39	96.90	18	0.91
TGNO	Transportadora de Gas del Norte	20	2,238,862	0.26	97.16	23	0.41
TGSU	Transportadora de Gas del Sur	21	2,103,848	0.24	97.41	22	0.42
CELU	Celulosa	22	1,957,941	0.23	97.63	20	0.68
INVJ	Inversora Juramento	23	1,553,131	0.18	97.81	25	0.38
AGRO	Agrometal	24	1,482,234	0.17	97.98	49	0.07
TELF	Telefónica	25	1,210,475	0.14	98.12	35	0.15
	Otras		16,192,859	1.88	100.00		8.17
TOTAL			863,154,456				

Participación Mensual
(10 primeras empresas)

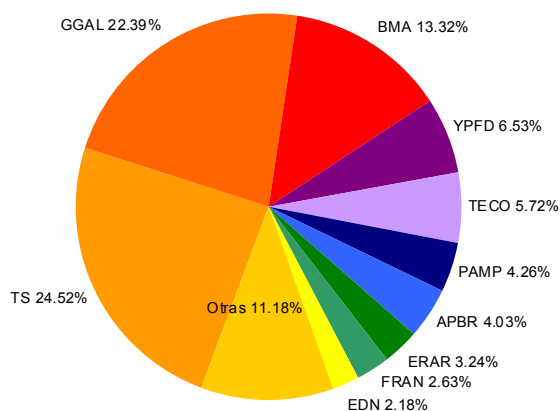

Participación Anual
(10 primeras empresas)

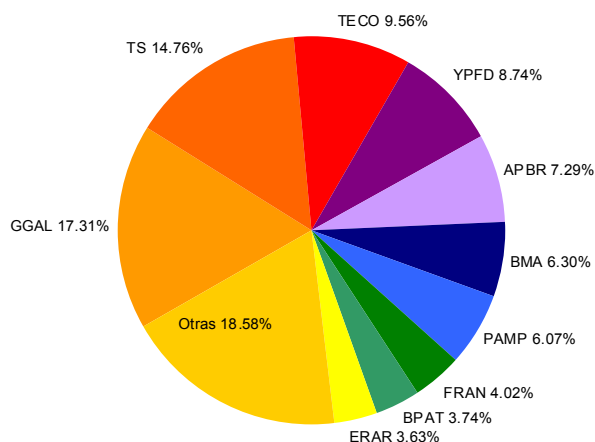

(*) Incluye operaciones en contado y plazo firme de Acciones ordinarias, preferidas, negociación en bloque y cupones. Las mismas se encuentran agrupadas por empresa.

MERCADO DE CONCURRENCIA^(*)
MENSUAL y ANUAL

Código	Instrumento	Posición Mensual	Volumen Mensual (en \$)	Participación Mensual (%)	Participación Acumulada (%)	Posición Anual	Participación Anual (%)
RO15	BODEN en u\$s 7% - Vto. 2015	1	748,261,357	24.96	24.96	2	15.55
TVPP	Valor Negociable Vinculado al PIB en \$	2	551,382,306	18.39	43.36	1	16.11
AA17	BONAR X en u\$s 7% - Vto. 2017	3	373,688,075	12.47	55.82	3	11.81
RG12	BODEN en u\$s Cupón Variable 1ra. Serie - Vto. 2012	4	263,306,681	8.78	64.61	4	7.12
AE14	BONAR en \$ BADLAR+275 pbs. - Vto. 2014	5	161,444,797	5.39	69.99	8	4.25
TVPY	Valor Negociable Vinculado al PIB en u\$s Ley N. Y.	6	104,512,846	3.49	73.48	7	4.70
AS15	BONAR en \$ BADLAR+300 pbs. - Vto. 2015	7	78,677,191	2.62	76.10	10	2.48
AS13	BONAR VII en u\$s 7% - Vto. 2013	8	67,438,079	2.25	78.35	6	5.03
NF18	BOGAR 2018	9	66,824,207	2.23	80.58	5	5.65
PR14	Bono de Consolidación en \$ 7ma. Serie	10	64,055,031	2.14	82.72	26	0.47
DICP	DISCOUNT en \$ Step Up - Vto. 2033	11	57,481,746	1.92	84.64	9	3.90
TVPA	Valor Negociable Vinculado al PIB en u\$s Ley Argentina	12	56,009,116	1.87	86.50	13	1.81
PR13	Bono de Consolidación en \$ 6ta. Serie 2%	13	47,855,686	1.60	88.10	11	2.14
AJ12	BONAR V en \$ 10.5% - Vto. 2012	14	33,758,983	1.13	89.23	22	0.67
PR12	Bono de Consolidación en \$ 4ta. Serie 2%	15	32,407,849	1.08	90.31	15	1.31
TVY0	Valor Neg. Vinc. al PIB en u\$s Ley N.Y. 2035 Cje. 2010	16	31,056,202	1.04	91.34	14	1.33
BP15	Bono en u\$s 11.75% Pcia. de Bs. As. - Vto. 2015	17	27,820,075	0.93	92.27	17	1.05
RA13	BODEN en u\$s Cupón Variable 1ra. Serie - Vto. 2013	18	26,032,272	0.87	93.14	19	0.84
L20J2	Lebac Interna en \$ Vto. 20/06/2012	19	20,399,768	0.68	93.82	21	0.75
BP18	Bono en u\$s 9.375% Pcia. de Bs. As. - Vto. 2018	20	20,216,570	0.67	94.49	23	0.58
BDED	DISCOUNT en u\$s Pcia. Bs. As. Step Up - Vto. 2017	21	20,020,340	0.67	95.16	20	0.80
PARP	PAR en \$ Step Up - Vto. 2038	22	13,235,758	0.44	95.60	16	1.09
PRE9	Bono de Consolidación Previsional en \$ 4ta. Serie	23	10,243,213	0.34	95.95	25	0.48
PR15	Bono de Consolidación en \$ 8va. Serie	24	8,923,569	0.30	96.24	31	0.31
RS14	BODEN en \$ 2% - Vto. 2014	25	8,473,232	0.28	96.53	18	0.92
Otros			104,124,501	3.46	100.00		8.85
TOTAL			2,997,649,450				

Participación Mensual
(10 primeras especies)

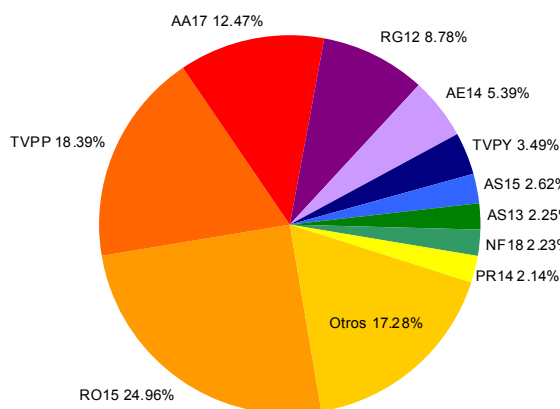

Participación Anual
(10 primeras especies)

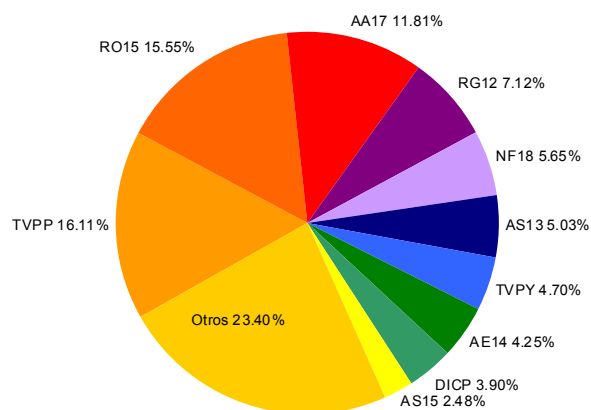

(*) Incluye operaciones en contado y plazo firme de Títulos Públicos, negociación en bloque y cupones impagos. Las mismas se encuentran agrupadas por instrumento.

MERCADO DE CONCURRENCIA^(*)
MENSUAL y ANUAL

Código	Instrumento	Posición Mensual	Volumen Mensual (en \$)	Participación Mensual (%)	Participación Acumulada (%)	Posición Anual	Participación Anual (%)
DGE5	General Electric Capital Corp. 5 7/8 Vto. 15/02/2012	1	20,133,695	37.94	37.94	3	6.04
NEM	Newmont Mining Corp.	2	4,877,758	9.19	47.13	5	3.25
C	Citigroup	3	4,309,352	8.12	55.25	1	28.21
BHP	BHP Billiton Limited	4	3,709,393	6.99	62.24	4	4.05
VALE	Companhia Vale do Rio Doce	5	3,388,293	6.38	68.63	10	2.08
LMT	Lockheed Martin Corporation	6	896,007	1.69	70.31	2	9.23
AMX	America Movil S.A.B. ADR Series L	7	835,964	1.58	71.89	23	0.71
DKO1	The Coca Cola Co. 3 5/8 Vto. 15/03/2014	8	816,000	1.54	73.43	99	0.09
CVX	Chevron Corp.	9	569,396	1.07	74.50	17	0.98
CAT	Caterpillar Inc.	10	557,610	1.05	75.55	18	0.82
PTR	PetroChina Co. Ltd.	11	504,600	0.95	76.50	49	0.35
KO	The Coca Cola Company	12	493,528	0.93	77.43	20	0.81
RDS	Royal Dutch Shell plc. - ord. cl. A	13	492,875	0.93	78.36	74	0.20
MMM	3M Company	14	479,138	0.90	79.26	31	0.60
CHA	China Telecom Corporation Ltd.	15	475,353	0.90	80.16	96	0.09
TXR	Ternium S.A.	16	461,485	0.87	81.03	32	0.56
MO	Altria Group Inc.	17	460,120	0.87	81.90	36	0.52
MCD	McDonalds Corporation	18	458,329	0.86	82.76	30	0.61
ATYTE	AT&T Corp.	19	427,738	0.81	83.57	47	0.36
CHL	China Mobile Ltd. ADR	20	412,560	0.78	84.34	60	0.26
ACH	Aluminum Corp. of China	21	406,250	0.77	85.11	75	0.19
CEO	CNOOC Ltd.	22	371,920	0.70	85.81	110	0.06
AZN	AztraZeneca Plc - ADR	23	335,740	0.63	86.44	101	0.08
CISCO	Cisco Systems	24	333,544	0.63	87.07	34	0.53
PEP	PepsiCo Inc.	25	332,879	0.63	87.70	65	0.22
	Otras		6,528,322	12.29	100.00		39.10
TOTAL			53,067,850				

Participación Mensual
(10 primeras especies)

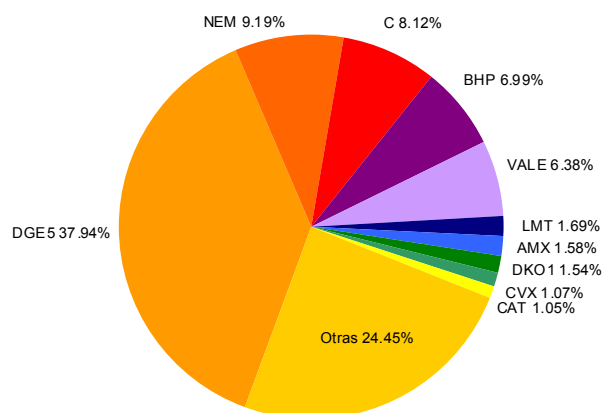

Participación Anual
(10 primeras especies)

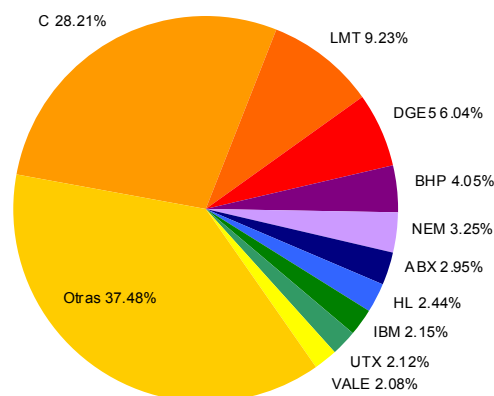

(*) Incluye operaciones en contado y plazo firme de Cedears, negociación en bloque y cupones. Las mismas se encuentran agrupadas por instrumento

RUEDA CONTINUA^(*)
MENSUAL y ANUAL

Código	Instrumento	Posición Mensual	Volumen Mensual (en \$)	Participación Mensual (%)	Participación Acumulada (%)	Posición Anual	Participación Anual (%)
RO15	BODEN en u\$s 7% - Vto. 2015	1	1,602,680,529	21.44	21.44	1	14.30
RG12	BODEN en u\$s Cupón Variable 1ra. Serie - Vto. 2012	2	986,603,805	13.20	34.64	2	11.55
TVPP	Valor Negociable Vinculado al PIB en \$	3	791,473,114	10.59	45.23	4	7.03
AA17	BONAR X en u\$s 7% - Vto. 2017	4	678,249,378	9.07	54.30	3	8.57
AE14	BONAR en \$ BADLAR+275 pbs. - Vto. 2014	5	511,522,734	6.84	61.15	8	4.43
TVPY	Valor Negociable Vinculado al PIB en u\$s Ley N. Y.	6	388,853,143	5.20	66.35	9	4.31
DICP	DISCOUNT en \$ Step Up - Vto. 2033	7	324,293,545	4.34	70.69	7	5.25
AS13	BONAR VII en u\$s 7% - Vto. 2013	8	263,332,816	3.52	74.21	6	5.83
PR13	Bono de Consolidación en \$ 6ta. Serie 2%	9	256,090,660	3.43	77.64	10	2.37
NF18	BOGAR 2018	10	230,591,961	3.09	80.72	5	6.54
AS15	BONAR en \$ BADLAR+300 pbs. - Vto. 2015	11	156,603,683	2.10	82.82	11	2.34
DICY	DISCOUNT en u\$s Step Up Vto. 2033 Ley N.Y.	12	140,095,129	1.87	84.69	19	1.00
TVPA	Valor Negociable Vinculado al PIB en u\$s Ley Argentina	13	132,052,582	1.77	86.46	14	1.61
L20J2	Lebac Interna en \$ Vto. 20/06/2012	14	108,479,136	1.45	87.91	21	0.80
DIY0	DISCOUNT en u\$s Step Up Vto. 2033 Ley N.Y. - Canje 2010	15	95,611,762	1.28	89.19	23	0.64
PR14	Bono de Consolidación en \$ 7ma. Serie	16	84,451,218	1.13	90.32	39	0.25
TVY0	Valor Neg. Vinc. al PIB en u\$s Ley N.Y. 2035 Cje. 2010	17	82,548,592	1.10	91.42	17	1.27
AJ12	BONAR V en \$ 10.5% - Vto. 2012	18	73,302,128	0.98	92.40	25	0.59
RA13	BODEN en u\$s Cupón Variable 1ra. Serie - Vto. 2013	19	59,357,688	0.79	93.20	18	1.01
PARP	PAR en \$ Step Up - Vto. 2038	20	56,959,684	0.76	93.96	13	2.13
PR12	Bono de Consolidación en \$ 4ta. Serie 2%	21	41,914,893	0.56	94.52	15	1.37
BP15	Bono en u\$s 11.75% Pcia. de Bs. As. - Vto. 2015	22	36,678,171	0.49	95.01	20	0.98
PRE9	Bono de Consolidación Previsional en \$ 4ta. Serie	23	35,923,233	0.48	95.49	27	0.50
DIA0	DISCOUNT en u\$s Step Up Vto. 2033 Ley Arg. - Canje 2010	24	29,155,994	0.39	95.88	22	0.73
TUCS1	Bonos CONSADEP en \$ 1ra. Serie - Pcia. de Tucum n	25	28,697,364	0.38	96.27	30	0.36
	Otros		279,031,339	3.75	100.00		14.24
TOTAL			7,474,554,281				

Participación Mensual (10 primeras especies)

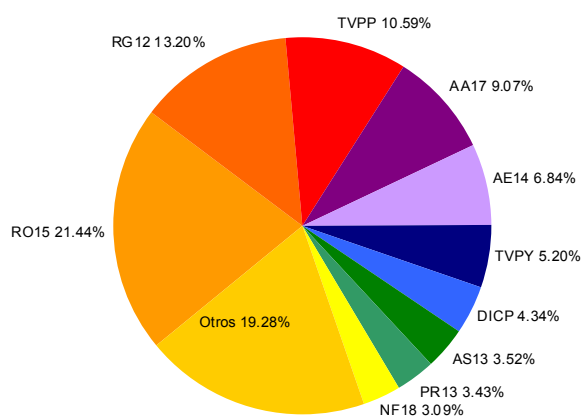

Participación Anual (10 primeras especies)

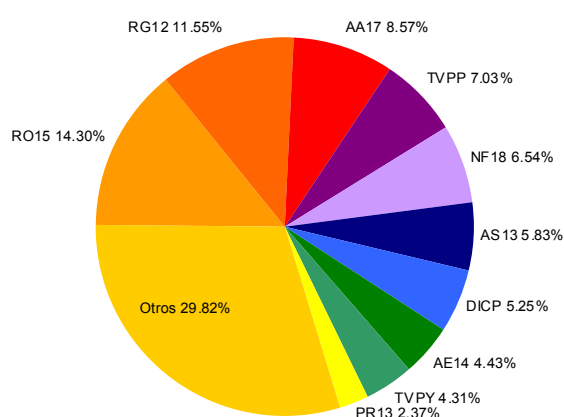

(*) Incluye operaciones en contado y plazo firme de Títulos Públicos, negociación en bloque y cupones impagos. Las mismas se encuentran agrupadas por instrumento.

MERCADO DE CONCURRENCIA y RUEDA CONTINUA^(*)
MENSUAL y ANUAL

Código	Instrumento	Posición Mensual	Volumen Mensual (en \$)	Participación Mensual (%)	Participación Acumulada (%)	Posición Anual	Participación Anual (%)
OGBY1	O.N. Bco. Galicia 8.75% Vto. 05/05/2018	1	38,333,626	28.43	28.43	2	4.38
OPNX4	O.N. Pan American Energy Regs. 7,75% Vto. 2012	2	13,800,810	10.24	38.67	3	4.32
OTRX9	O.N. Transener Clase 2 9,75% Vto. 15/08/2021	3	13,626,940	10.11	48.78	30	1.03
OTSH2	O.N. Tarshop Clase 2 en U\$S Vto. 30/11/2012	4	12,687,823	9.41	58.19	41	0.70
OIRX6	O.N. IRSA Clase 1 Vto. 2017	5	11,802,600	8.75	66.95	8	3.46
OMTY1	O.N. Mastellone - 1ra. Serie Vto. 5/98	6	8,372,900	6.21	73.16	39	0.71
OBFR2	O.N. BBVA Banco Francés Clase 1	7	8,149,600	6.05	79.20	34	0.83
OHX26	O.N. Bco. Hipotecario - Serie 26	8	7,187,185	5.33	84.53	44	0.61
OCRX8	O.N. Cresud Serie 4 Clase 8 Vto. 07/09/2014	9	6,730,695	4.99	89.53	65	0.30
OMPE4	O.N. Ind. Met. Pescarmona Clase 4	10	4,260,360	3.16	92.69	24	1.53
OPX22	O.N. Petrobras Argentina 9.375% Vto. 2013	11	3,438,260	2.55	95.24	21	1.84
OCC1V	O.N. Caja de Credito Cuenca Serie 1	12	1,417,304	1.05	96.29	92	0.10
OSAE2	O.N. Banco Saenz Serie 2	13	1,218,660	0.90	97.19	107	0.05
ONY13	O.N. Tarjeta Naranja Clase 13 9% en U\$S - Vto. 28/01/2017	14	1,104,894	0.82	98.01	20	1.86
ODNX9	O.N. EDENOR Clase 9 9.75% Vto. 25/10/2022	15	999,740	0.74	98.75	19	1.92
OCA1P	O.N. Pyme Cosas Nuestras Clase A	16	768,445	0.57	99.32	93	0.10
OMOR1	O.N. Morixe Serie 1 en U\$S	17	417,216	0.31	99.63	57	0.37
OCN1P	O.N. PYME Construir Serie 1	18	233,960	0.17	99.81	116	0.01
OCCGM1	O.N. CGM Leasing Argentina Serie 1 TV	19	177,987	0.13	99.94	48	0.49
OYPF3	O.N. YPF S. A. Clase 3 U\$S	20	82,800	0.06	100.00	14	2.11
OROX4	O.N. Banco Macro Clase 1 Canje Vto. 2036					1	4.69
OAEX1	O.N. Aeropuertos Arg. 2000 T. 10.75 Vto. 2020					4	4.11
OCEY1	O.N. Capex Clase 1 Vto. 10/03/2018 - Euroc					5	3.91
OHPX0	O.N. Hidr. Piedra del Aguila Clase 1					6	3.86
OTX11	O.N. Transp. Gas del Sur Vto. 14/05/2017					7	3.82
Otras							52.89
TOTAL			134,811,805				

Participación Mensual
(10 primeras especies)

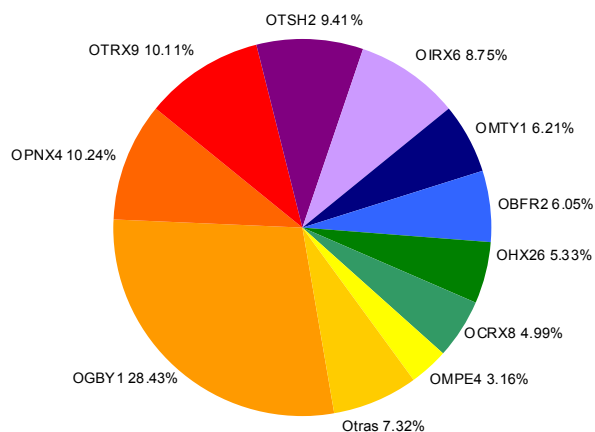

Participación Anual
(10 primeras especies)

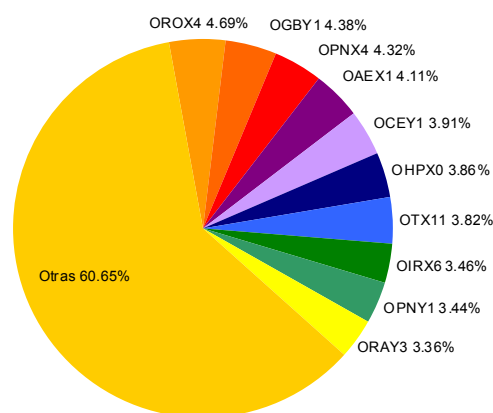

(*) Incluye operaciones en contado y plazo firme de Obligaciones Negociables y cupones. Las mismas se encuentran agrupadas por instrumento.

MERCADO DE CONCURRENCIA y RUEDA CONTINUA^(*)
MENSUAL y ANUAL

Código	Instrumento	Posición Mensual	Volumen Mensual (en \$)	Participación Mensual (%)	Participación Acumulada (%)	Posición Anual	Participación Anual (%)
TBEA1	V.D.F. Bebidas Argentinas	1	15,937,844	8.31	8.31	9	1.30
TLB29	V.D.F. CMR Falabella 29 Clase B	2	9,994,941	5.21	13.51	16	1.18
TBV45	V.D.F. Banex Creditos 45 Tasa Variable	3	7,966,680	4.15	17.67	8	1.33
TNC11	V.D.F. Tinuviel 11 Clase C	4	6,722,493	3.50	21.17	20	1.10
TAU14	V.D.F. Tarjeta Automatica 14 Clase A	5	6,009,000	3.13	24.30	53	0.49
CACT6	C.P. Tarjeta Actual 6	6	5,986,314	3.12	27.42	54	0.49
CACT4	C.P. Tarjeta Actual 4	7	5,938,566	3.09	30.51	4	2.04
TUA19	V.D.F. Red Mutual 19 Senior	8	5,667,867	2.95	33.47	38	0.73
TRI48	V.D.F. Ribeiro 48	9	5,215,558	2.72	36.19	65	0.42
TBV43	V.D.F. Supervielle Cred. Banex 43 T. Variable	10	4,908,429	2.56	38.74	48	0.60
TSA67	V.D.F. Tarjeta Shopping 67	11	4,491,547	2.34	41.08	77	0.37
TLB25	V.D.F. CMR Falabella 25 Clase B	12	4,473,524	2.33	43.42	21	1.10
TAV15	V.D.F. Aval Rural 15 en U\$S	13	4,418,836	2.30	45.72	50	0.53
TGA76	V.D.F. Garbarino 76 Clase A	14	3,731,937	1.94	47.66	3	2.52
TUA18	V.D.F. Red Mutual 18 Senior	15	3,461,411	1.80	49.47	99	0.28
CCNA2	C.P. Centrocard 2	16	3,271,864	1.71	51.17	5	2.02
TPA22	V.D.F. Banco Piano 22	17	3,251,865	1.69	52.87	90	0.31
TDB62	V.D.F. Secubono 62 Clase B	18	3,141,936	1.64	54.50	109	0.26
TDB68	V.D.F. Secubono 68 Clase B	19	3,124,050	1.63	56.13	55	0.48
TUBB1	V.D.F. Chubut Regaías Hidrocarburíferas 1 CI	20	3,074,083	1.60	57.73	1	8.89
TLB28	V.D.F. CMR Falabella 28 Clase B	21	3,046,320	1.59	59.32	19	1.13
TVIA8	V.D.F. La Vitalicia 8 Clase A	22	3,000,621	1.56	60.89	116	0.24
CACT3	C.P. Tarjeta Actual 3	23	2,958,250	1.54	62.43	17	1.15
TBV44	V.D.F. Sipervielle Cred. Banex 44 TV	24	2,917,002	1.52	63.95	40	0.72
TCAS6	V.D.F. CIS 6 Clase A	25	2,895,589	1.51	65.46	120	0.24
Otros			66,287,902	34.56	100.00		70.08
TOTAL			191,894,429				

Participación Mensual
(10 primeras especies)

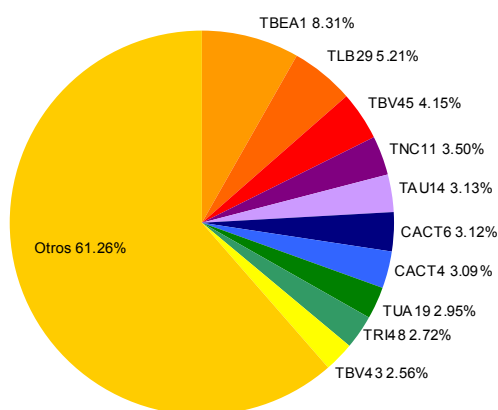

Participación Anual
(10 primeras especies)

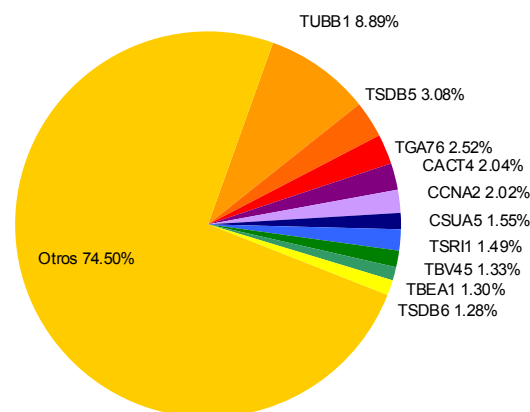

(*) Incluye operaciones en contado y plazo firme de Fideicomisos Financieros. Las mismas se encuentran agrupadas por instrumento.

ALUA - Aluar

Descripción de la compañía		Balance No Consolidado (mill. \$)		30-Jun-11	30-Sep-11
Sector:	Ind. Metalúrgica y Siderúrgica	Activo Corriente	2,840	2,865	
Capital Social (\$):	1,943,000,000	Activo No Corriente	4,938	4,946	
Fecha Cierre Ejercicio:	30 de Junio	Activo Total	7,778	7,810	
Indicadores Bursátiles		Pasivo Corriente	1,296	1,206	
Cotización (\$):	3.29	Pasivo No Corriente	1,293	1,243	
Volumen efectivo prom. diario (\$):	500,876	Pasivo Total	2,590	2,449	
Capitalización (mill. \$):	6,392	Patrimonio Neto	5,188	5,361	
Ponderación en MERVAL (%):	2.58	Índice de Endeudamiento (%)	49.91	45.68	
Volatilidad - 40 ruedas (%):	46.34	Índice de Solvencia	3.00	3.19	
Cotización / Valor Libro (%):	119.24	Índice de Liquidez	2.19	2.38	
PER (Trailing):	8.70	Estado de Resultados (mill. \$)		30-Jun-11	30-Sep-11
Beta:	0.85	Ingresos de Explotación	4,580	1,479	
Free-Float (último balance)	27.42	Resultado de Explotación	1,038	269	
		Resultado Ordinario	761	171	
		Result. Final del Periodo.	761	171	
		Resultado/Pat. Neto (ROE) (%):	14.67	13.70	

Cotización (\$) y Volumen últimos 6 meses (mill. \$)

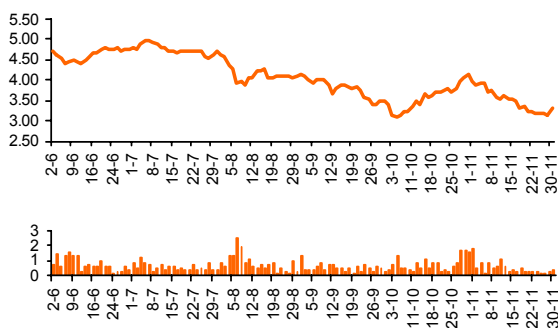

Estado de Resultados (mill. \$)		30-Jun-11	30-Sep-11
Ingresos de Explotación	4,580	1,479	
Resultado de Explotación	1,038	269	
Resultado Ordinario	761	171	
Result. Final del Periodo.	761	171	
Resultado/Pat. Neto (ROE) (%):	14.67	13.70	

Evolución Resultados Trimestrales Netos (mill. \$)

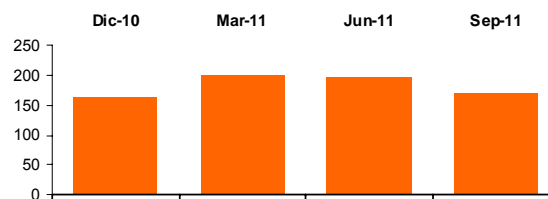

APBR - Petróleo Brasileiro

Descripción de la compañía		Balance No Consolidado (mill. \$)		31-Mar-11	30-Jun-11
Sector:	Industria de Petróleo y Gas	Activo Corriente	298,107	314,799	
Capital Social (\$):	34,364,983,910	Activo No Corriente	1,055,251	1,146,220	
Fecha Cierre Ejercicio:	31 de Diciembre	Activo Total	1,353,359	1,461,019	
Indicadores Bursátiles		Pasivo Corriente	150,475	160,230	
Cotización (\$):	61.70	Pasivo No Corriente	412,661	441,057	
Volumen efectivo prom. diario (\$):	1,545,954	Pasivo Total	563,136	601,287	
Capitalización (mill. \$):	804,845	Patrimonio Neto	790,223	859,731	
Ponderación en MERVAL (%):	7.96	Índice de Endeudamiento (%)	71.26	69.94	
Volatilidad - 40 ruedas (%):	50.78	Índice de Solvencia	2.40	2.43	
Cotización / Valor Libro (%):	93.62	Índice de Liquidez	1.98	1.96	
PER (Trailing):	7.50	Estado de Resultados (mill. \$)		31-Mar-11	30-Jun-11
Beta:	0.98	Ingresos de Explotación	136,096	306,305	
Free-Float (último balance)	51.68	Resultado de Explotación	50,177	106,555	
		Resultado Ordinario	27,800	59,552	
		Result. Final del Periodo.	27,281	57,768	
		Resultado/Pat. Neto (ROE) (%):	11.99	12.47	

Cotización (\$) y Volumen últimos 6 meses (mill. \$)

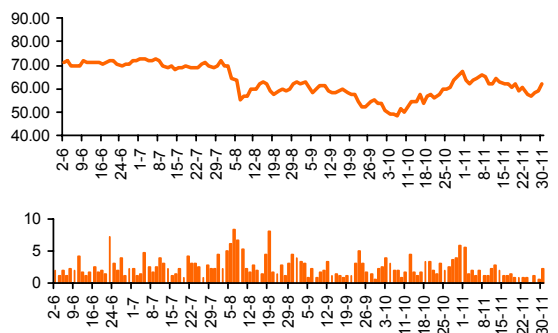

Estado de Resultados (mill. \$)		31-Mar-11	30-Jun-11
Ingresos de Explotación	136,096	306,305	
Resultado de Explotación	50,177	106,555	
Resultado Ordinario	27,800	59,552	
Result. Final del Periodo.	27,281	57,768	
Resultado/Pat. Neto (ROE) (%):	11.99	12.47	

Evolución Resultados Trimestrales Netos (mill. \$)

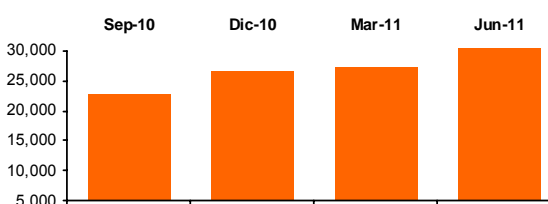

BHIP - Banco Hipotecario

Descripción de la compañía		Balance No Consolidado (mill. \$)		30-Jun-11	30-Sep-11
Sector:	Bancos	Activo Corriente	-	-	-
Capital Social (\$):	1,500,000,000	Activo No Corriente	-	-	-
Fecha Cierre Ejercicio:	31 de Diciembre	Activo Total	11,472	11,554	
Indicadores Bursátiles		Pasivo Corriente	-	-	
Cotización (\$):	1.58	Pasivo No Corriente	-	-	
Volumen efectivo prom. diario (\$):	296,529	Pasivo Total	8,404	8,472	
Capitalización (mill. \$):	2,370	Patrimonio Neto	3,068	3,082	
Ponderación en Merval (%):	1.38	Índice de Solvencia	1.37	1.36	
Volatilidad - 40 ruedas (%):	52.59	Estado de Resultados (mill. \$)			
Cotización / Valor Libro (%):	76.89	Ingresos de Explotación	639	912	
PER (Trailing):	15.92	Resultado de Explotación	58	24	
Beta:	1.06	Resultado Ordinario	107	121	
Free-Float (último balance)	7.80	Result. Final del Período.	107	121	
Cotización (\$) y Volumen últimos 6 meses (mill. \$)		Resultado/Pat. Neto (ROE) (%):	7.12	4.83	

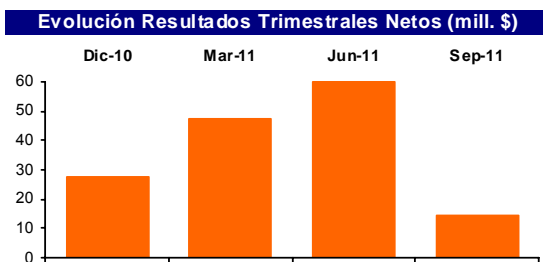
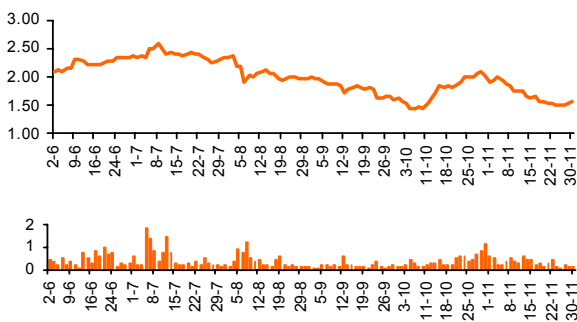

BMA - Banco Macro

Descripción de la compañía		Balance No Consolidado (mill. \$)		30-Jun-11	30-Sep-11
Sector:	Bancos	Activo Corriente	-	-	-
Capital Social (\$):	594,485,000	Activo No Corriente	-	-	-
Fecha Cierre Ejercicio:	31 de Diciembre	Activo Total	33,322	35,050	
Indicadores Bursátiles		Pasivo Corriente	-	-	
Cotización (\$):	9.25	Pasivo No Corriente	-	-	
Volumen efectivo prom. diario (\$):	5,123,683	Pasivo Total	29,170	30,592	
Capitalización (mill. \$):	5,499	Patrimonio Neto	4,152	4,458	
Ponderación en Merval (%):	6.76	Índice de Solvencia	1.14	1.15	
Volatilidad - 40 ruedas (%):	63.64	Estado de Resultados (mill. \$)			
Cotización / Valor Libro (%):	123.34	Ingresos de Explotación	1,845	2,904	
PER (Trailing):	4.98	Resultado de Explotación	673	1,099	
Beta:	1.06	Resultado Ordinario	785	1,266	
Free-Float (último balance)	60.32	Result. Final del Período.	515	830	
Cotización (\$) y Volumen últimos 6 meses (mill. \$)		Resultado/Pat. Neto (ROE) (%):	25.48	24.77	

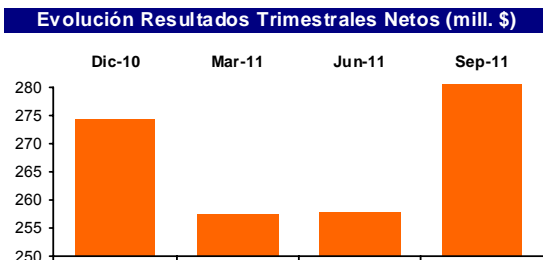
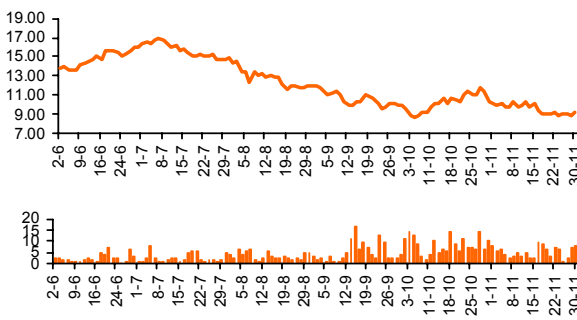

BPAT - Banco Patagonia

Descripción de la compañía		Balance No Consolidado (mill. \$)		30-Jun-11	30-Sep-11
Sector:	Bancos	Activo Corriente	-	-	-
Capital Social (\$):	719,265,000	Activo No Corriente	-	-	-
Fecha Cierre Ejercicio:	31 de Diciembre	Activo Total	14,840	15,993	
Indicadores Bursátiles		Pasivo Corriente	-	-	
Cotización (\$):	3.80	Pasivo No Corriente	-	-	
Volumen efectivo prom. diario (\$):	7,368	Pasivo Total	12,702	13,731	
Capitalización (mill. \$):	2,733	Patrimonio Neto	2,139	2,262	
Ponderación en Merval (%):	2.19	Índice de Solvencia	1.17	1.16	
Volatilidad - 40 ruedas (%):	34.58	Estado de Resultados (mill. \$)			
Cotización / Valor Libro (%):	120.82	Ingresos de Explotación	923	1,404	
PER (Trailing):	4.98	Resultado de Explotación	341	499	
Beta:	0.29	Resultado Ordinario	409	594	
Free-Float (último balance)	41.04	Result. Final del Período.	268	392	
Cotización (\$) y Volumen últimos 6 meses (mill. \$)		Resultado/Pat. Neto (ROE) (%):	26.47	24.25	

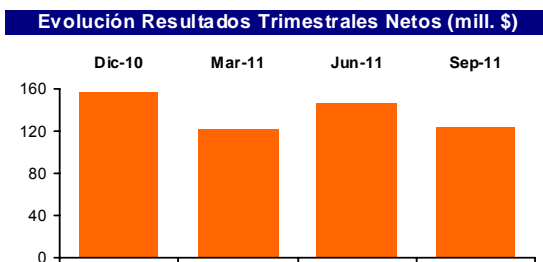
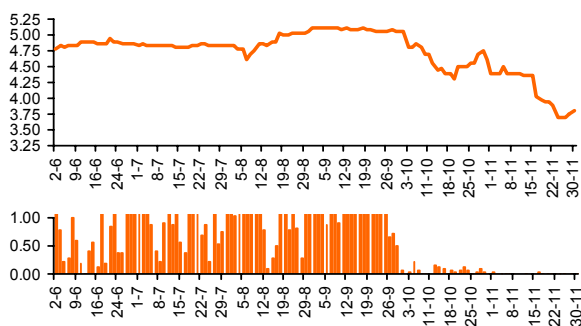

COME - Comercial del Plata

Descripción de la compañía		Balance No Consolidado (mill. \$)		30-Jun-11	30-Sep-11
Sector:	Holding	Activo Corriente	165.66	152.85	
Capital Social (\$):	260,431,000	Activo No Corriente	289.35	283.61	
Fecha Cierre Ejercicio:	31 de Diciembre	Activo Total	455	436	
Indicadores Bursátiles		Pasivo Corriente	1,854	1,869	
Cotización (\$):	0.575	Pasivo No Corriente	12.23	6.77	
Volumen efectivo prom. diario (\$):	245,313	Pasivo Total	1,866	1,876	
Capitalización (mill. \$):	150	Patrimonio Neto	-1,411	-1,440	
Ponderación en Merval (%):	1.62	Índice de Solvencia	0.24	0.23	
Volatilidad - 40 ruedas (%):	44.90	Estado de Resultados (mill. \$)			
Cotización / Valor Libro (%):	-	Ingresos de Explotación	136	145	
PER (Trailing):	-	Resultado de Explotación	136	145	
Beta:	0.98	Resultado Ordinario	-409	-437	
Free-Float (último balance)	77.71	Result. Final del Período.	-409	-437	
Cotización (\$) y Volumen últimos 6 meses (mill. \$)		Resultado/Pat. Neto (ROE) (%):	-	-	

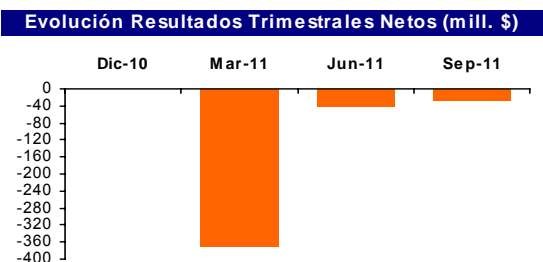
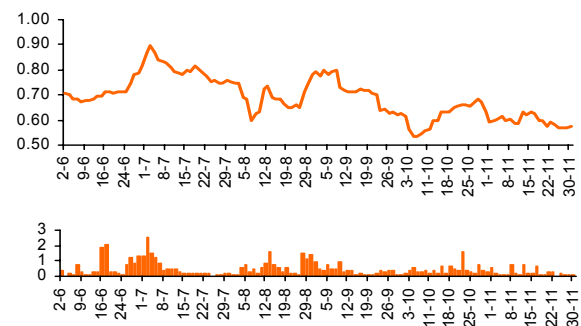

EDN - Edenor

Descripción de la compañía		Balance No Consolidado (mill. \$)		30-Jun-11	30-Sep-11
Sector:	Dra. de Energía Eléctrica	Activo Corriente	943	1,143	
Capital Social (\$):	897,043,000	Activo No Corriente	4,563	4,473	
Fecha Cierre Ejercicio:	31 de Diciembre	Activo Total	5,506	5,616	
Indicadores Bursátiles		Pasivo Corriente	886	1,030	
Cotización (\$):	1.50	Pasivo No Corriente	2,606	2,608	
Volumen efectivo prom. diario (\$):	840,494	Pasivo Total	3,492	3,638	
Capitalización (mill. \$):	1,360	Patrimonio Neto	2,014	1,978	
Ponderación en Merval (%):	2.97	Índice de Endeudamiento (%)	173.44	183.95	
Volatilidad - 40 ruedas (%):	64.94	Índice de Solvencia	1.58	1.54	
Cotización / Valor Libro (%):	68.75	Índice de Liquidez	1.06	1.11	
PER (Trailing):	-	Estado de Resultados (mill. \$)		30-Jun-11	30-Sep-11
Beta:	1.09	Ingresos de Explotación	1,141	1,728	
Free-Float (último balance)	48.77	Resultado de Explotación	572	867	
Cotización (\$) y Volumen últimos 6 meses (mill. \$)		Resultado Ordinario	-95	-130	
		Result. Final del Período.	-95	-130	
		Resultado/Pat. Neto (ROE) (%):	-8.30	-10.18	

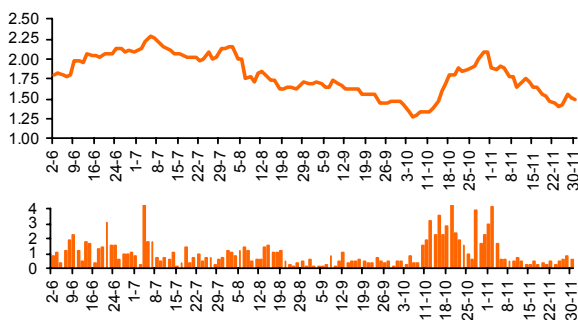

Evolución Resultados Trimestrales Netos (mill. \$)

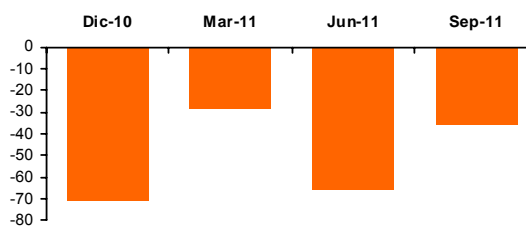

ERAR - Siderar

Descripción de la compañía		Balance No Consolidado (mill. \$)		30-Jun-11	30-Sep-11
Sector:	Ind. Metalúrgica y Siderúrgica	Activo Corriente	6,288	5,360	
Capital Social (\$):	347,468,771	Activo No Corriente	9,328	9,130	
Fecha Cierre Ejercicio:	31 de Diciembre	Activo Total	15,616	14,490	
Indicadores Bursátiles		Pasivo Corriente	3,112	3,840	
Cotización (\$):	22.95	Pasivo No Corriente	1,024	892	
Volumen efectivo prom. diario (\$):	1,263,593	Pasivo Total	4,136	4,732	
Capitalización (mill. \$):	7,974	Patrimonio Neto	11,480	9,757	
Ponderación en Merval (%):	6.22	Índice de Endeudamiento (%)	36.03	48.50	
Volatilidad - 40 ruedas (%):	64.35	Índice de Solvencia	3.78	3.06	
Cotización / Valor Libro (%):	81.73	Índice de Liquidez	2.02	1.40	
PER (Trailing):	5.22	Estado de Resultados (mill. \$)		30-Jun-11	30-Sep-11
Beta:	1.06	Ingresos de Explotación	5,611	8,924	
Free-Float (último balance)	39.06	Resultado de Explotación	1,213	1,861	
Cotización (\$) y Volumen últimos 6 meses (mill. \$)		Resultado Ordinario	1,186	1,203	
		Result. Final del Período.	1,186	1,203	
		Resultado/Pat. Neto (ROE) (%):	16.06	15.65	

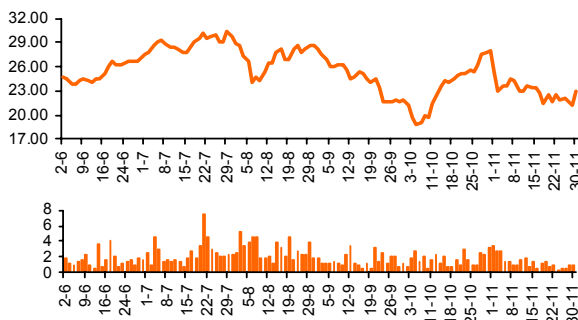

Evolución Resultados Trimestrales Netos (mill. \$)

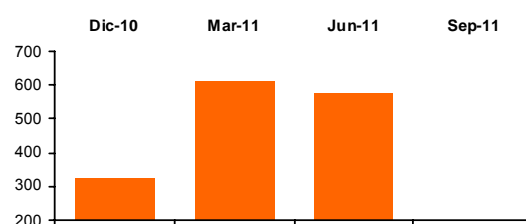

FRAN - BBVA Banco Francés

Descripción de la compañía		Balance No Consolidado (mill. \$)	30-Jun-11	30-Sep-11
Sector:	Bancos	Activo Corriente	-	-
Capital Social (\$):	536,878,000	Activo No Corriente	-	-
Fecha Cierre Ejercicio:	31 de Diciembre	Activo Total	32,650	35,932
Indicadores Bursátiles				
Cotización (\$):	8.30	Pasivo Corriente	-	-
Volumen efectivo prom. diario (\$):	1,072,813	Pasivo No Corriente	-	-
Capitalización (mill. \$):	4,456	Pasivo Total	29,403	32,562
Ponderación en Merval (%):	4.37	Patrimonio Neto	3,247	3,370
Volatilidad - 40 ruedas (%):	52.92	Índice de Solvencia	1.11	1.10
Cotización / Valor Libro (%):	132.23	Estado de Resultados (mill. \$)		
PER (Trailing):	4.92	Ingresos de Explotación	1,537	2,309
Beta:	1.14	Resultado de Explotación	533	726
Free-Float (último balance)	24.03	Resultado Ordinario	658	859
		Result. Final del Período.	392	507
		Resultado/Pat. Neto (ROE) (%):	37.80	26.86

Cotización (\$) y Volumen últimos 6 meses (mill. \$)

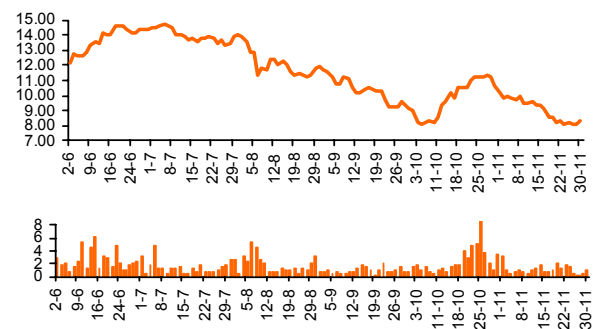

Evolución Resultados Trimestrales Netos (mill. \$)

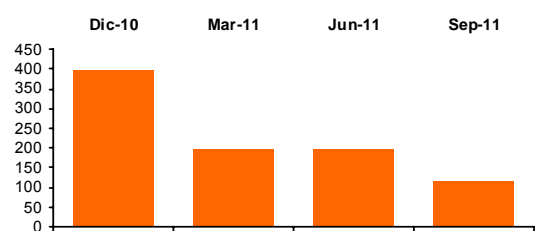

GGAL - Grupo Financiero Galicia

Descripción de la compañía		Balance No Consolidado (mill. \$)	30-Jun-11	30-Sep-11
Sector:	Bancos	Activo Corriente	50	47
Capital Social (\$):	1,241,407,000	Activo No Corriente	3,068	3,356
Fecha Cierre Ejercicio:	31 de Diciembre	Activo Total	3,118	3,404
Indicadores Bursátiles				
Cotización (\$):	3.29	Pasivo Corriente	85	91
Volumen efectivo prom. diario (\$):	8,527,367	Pasivo No Corriente	112	116
Capitalización (mill. \$):	3,159	Pasivo Total	197	207
Ponderación en Merval (%):	14.80	Patrimonio Neto	2,921	3,196
Volatilidad - 40 ruedas (%):	59.63	Índice de Solvencia	15.84	16.43
Cotización / Valor Libro (%):	127.77	Estado de Resultados (mill. \$)		
PER (Trailing):	4.34	Ingresos de Explotación	498	786
Beta:	1.28	Resultado de Explotación	498	786
Free-Float (último balance)	77.35	Resultado Ordinario	477	752
		Result. Final del Período.	477	752
		Resultado/Pat. Neto (ROE) (%):	26.95	29.45

Cotización (\$) y Volumen últimos 6 meses (mill. \$)

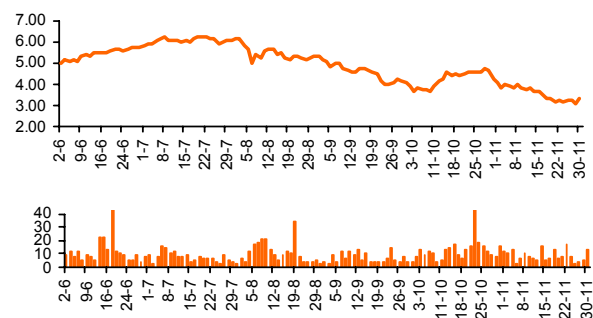

Evolución Resultados Trimestrales Netos (mill. \$)

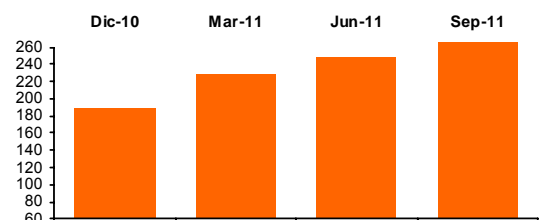

MIRG - Mirgor

Descripción de la compañía		Balance No Consolidado (mill. \$)		30-Jun-11	30-Sep-11
Sector:	Automotores	Activo Corriente	485	539	
Capital Social (\$):	6,000,000	Activo No Corriente	149	168	
Fecha Cierre Ejercicio:	31 de Diciembre	Activo Total	633	707	
Indicadores Bursátiles		Pasivo Corriente	277	281	
Cotización (\$):	92.40	Pasivo No Corriente	119	153	
Volumen efectivo prom. diario (\$):	251,307	Pasivo Total	395	434	
Capitalización (mill. \$):	554	Patrimonio Neto	238	273	
Ponderación en Merval (%):	1.78	Índice de Endeudamiento (%)	165.79	158.92	
Volatilidad - 40 ruedas (%):	56.16	Índice de Solvencia	1.60	1.63	
Cotización / Valor Libro (%):	202.96	Índice de Liquidez	1.75	1.92	
PER (Trailing):	7.77	Estado de Resultados (mill. \$)		30-Jun-11	30-Sep-11
Beta:	1.09	Ingresos de Explotación	508	837	
Free-Float (último balance)	48.00	Resultado de Explotación	58	113	
Cotización (\$) y Volumen últimos 6 meses (mill. \$)		Resultado Ordinario	12	46	
		Result. Final del Período.	12	46	
		Resultado/Pat. Neto (ROE) (%):	24.24	26.13	

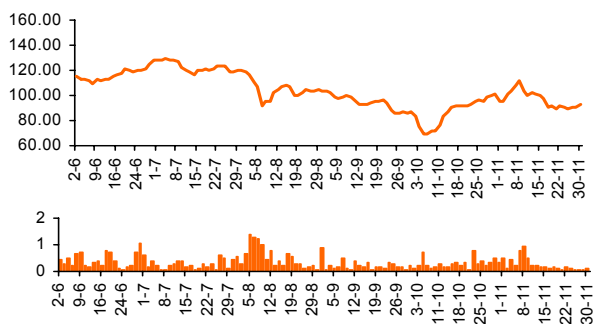

Evolución Resultados Trimestrales Netos (mill. \$)

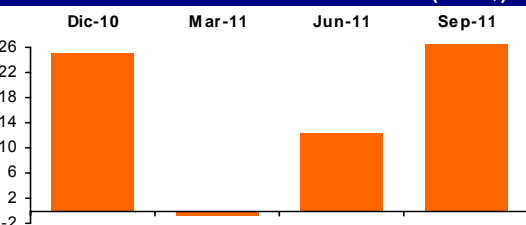

MOLI - Molinos Rio de la Plata

Descripción de la compañía		Balance No Consolidado (mill. \$)		30-Jun-11	30-Sep-11
Sector:	Alimentos	Activo Corriente	4,026	3,911	
Capital Social (\$):	250,448,000	Activo No Corriente	2,747	2,896	
Fecha Cierre Ejercicio:	31 de Diciembre	Activo Total	6,772	6,807	
Indicadores Bursátiles		Pasivo Corriente	4,746	4,617	
Cotización (\$):	31.20	Pasivo No Corriente	688	738	
Volumen efectivo prom. diario (\$):	435,260	Pasivo Total	5,434	5,355	
Capitalización (mill. \$):	7,814	Patrimonio Neto	1,338	1,452	
Ponderación en Merval (%):	2.42	Índice de Endeudamiento (%)	406.03	368.91	
Volatilidad - 40 ruedas (%):	54.03	Índice de Solvencia	1.25	1.27	
Cotización / Valor Libro (%):	538.27	Índice de Liquidez	0.85	0.85	
PER (Trailing):	21.22	Estado de Resultados (mill. \$)		30-Jun-11	30-Sep-11
Beta:	0.91	Ingresos de Explotación	4,641	7,389	
Free-Float (último balance)	24.97	Resultado de Explotación	577	917	
Cotización (\$) y Volumen últimos 6 meses (mill. \$)		Resultado Ordinario	176	289	
		Result. Final del Período.	176	289	
		Resultado/Pat. Neto (ROE) (%):	27.54	25.37	

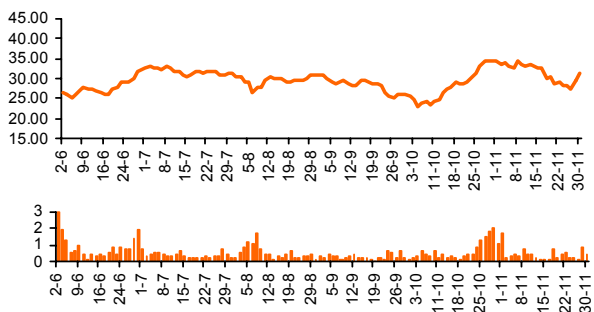

Evolución Resultados Trimestrales Netos (mill. \$)

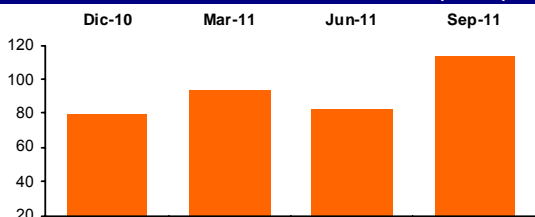

PAMP - Pampa Energía

Descripción de la compañía		Balance No Consolidado (mill. \$)	30-Jun-11	30-Sep-11
Sector:	Holding	Activo Corriente	34	53
Capital Social (\$):	1,314,310,895	Activo No Corriente	3,454	3,347
Fecha Cierre Ejercicio:	31 de Diciembre	Activo Total	3,488	3,400
Indicadores Bursátiles				
Cotización (\$):	2.17	Pasivo Corriente	283	296
Volumen efectivo prom. diario (\$):	1,695,747	Pasivo No Corriente	0	0
Capitalización (mill. \$):	2,852	Pasivo Total	283	296
Ponderación en Merval (%):	6.83	Patrimonio Neto	3,205	3,104
Volatilidad - 40 ruedas (%):	37.65	Índice de Endeudamiento (%)	8.83	9.53
Cotización / Valor Libro (%):	91.87	Índice de Solvencia	12.32	11.50
PER (Trailing):	-	Índice de Liquidez	0.12	0.18
Beta:	0.78	Estado de Resultados (mill. \$)		
Free-Float (último balance)	84.35	Ingresos de Explotación	-49	-121
		Resultado de Explotación	-49	-121
		Resultado Ordinario	-81	-183
		Result. Final del Período.	-81	-183
		Resultado/Pat. Neto (ROE) (%):	-1.42	-4.77

Cotización (\$) y Volumen últimos 6 meses (mill. \$)

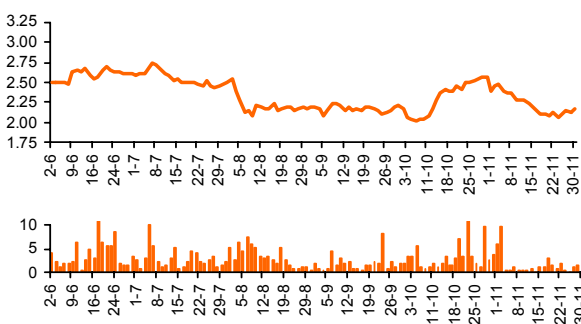

Evolución Resultados Trimestrales Netos (mill. \$)

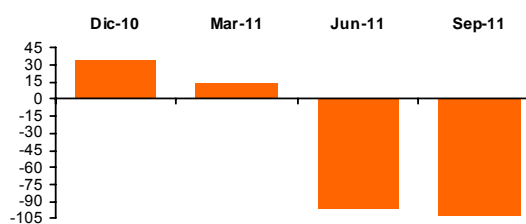

PESA - Petrobras Argentina

Descripción de la compañía		Balance No Consolidado (mill. \$)	30-Jun-11	30-Sep-11
Sector:	Industria de Petróleo y Gas	Activo Corriente	3,930	3,924
Capital Social (\$):	1,010,000,000	Activo No Corriente	12,519	12,701
Fecha Cierre Ejercicio:	31 de Diciembre	Activo Total	16,449	16,625
Indicadores Bursátiles				
Cotización (\$):	5.99	Pasivo Corriente	2,092	2,303
Volumen efectivo prom. diario (\$):	535,399	Pasivo No Corriente	3,966	3,850
Capitalización (mill. \$):	6,048	Pasivo Total	6,058	6,153
Ponderación en Merval (%):	2.44	Patrimonio Neto	10,391	10,472
Volatilidad - 40 ruedas (%):	33.06	Índice de Endeudamiento (%)	58.30	58.76
Cotización / Valor Libro (%):	57.75	Índice de Solvencia	2.72	2.70
PER (Trailing):	7.10	Índice de Liquidez	1.88	1.70
Beta:	0.76	Estado de Resultados (mill. \$)		
Free-Float (último balance)	32.80	Ingresos de Explotación	5,331	8,101
		Resultado de Explotación	1,187	1,803
		Resultado Ordinario	725	792
		Result. Final del Período.	725	792
		Resultado/Pat. Neto (ROE) (%):	9.16	8.14

Cotización (\$) y Volumen últimos 6 meses (mill. \$)

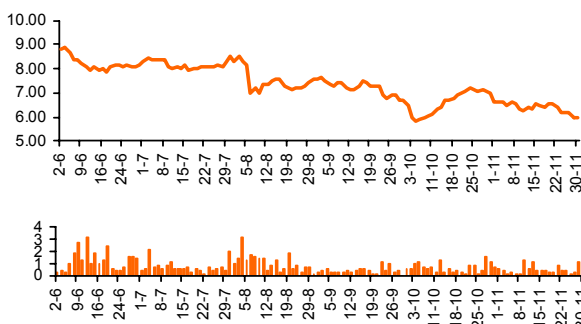

Evolución Resultados Trimestrales Netos (mill. \$)

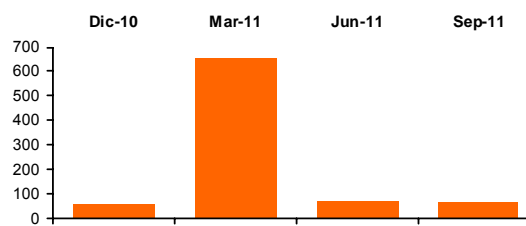

TECO2 - Telecom Argentina

Descripción de la compañía		Balance No Consolidado (mill. \$)	30-Jun-11	30-Sep-11
Sector:	Telecomunicaciones	Activo Corriente	1,323	1,442
Capital Social (\$):	984,000,000	Activo No Corriente	7,671	8,332
Fecha Cierre Ejercicio:	31 de Diciembre	Activo Total	8,994	9,774
Indicadores Bursátiles				
Cotización (\$):	17.70	Pasivo Corriente	1,711	1,812
Volumen efectivo prom. diario (\$):	2,282,349	Pasivo No Corriente	691	775
Capitalización (mill. \$):	17,424	Pasivo Total	2,402	2,587
Ponderación en Merval (%):	8.48	Patrimonio Neto	6,592	7,187
Volatilidad - 40 ruedas (%):	37.05	Índice de Endeudamiento (%)	36.44	36.00
Cotización / Valor Libro (%):	242.43	Índice de Solvencia	3.74	3.78
PER (Trailing):	7.48	Índice de Liquidez	0.77	0.80
Beta:	0.77	Estado de Resultados (mill. \$)		
Free-Float (último balance)	45.26	Ingresos de Explotación	2,978	4,556
Cotización (\$) y Volumen últimos 6 meses (mill. \$)				
		Resultado de Explotación	1,417	2,161
		Resultado Ordinario	1,216	1,818
		Result. Final del Período.	1,216	1,818
		Resultado/Pat. Neto (ROE) (%)	32.95	32.42

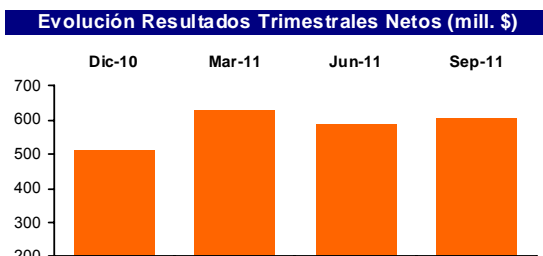
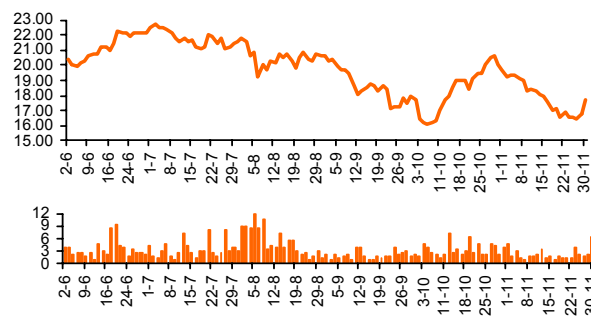

TRAN - Transener

Descripción de la compañía		Balance No Consolidado (mill. \$)	30-Jun-11	30-Sep-11
Sector:	Transporte de Energía Eléctrica	Activo Corriente	206	283
Capital Social (\$):	444,673,795	Activo No Corriente	1,639	1,630
Fecha Cierre Ejercicio:	31 de Diciembre	Activo Total	1,845	1,913
Indicadores Bursátiles				
Cotización (\$):	1.26	Pasivo Corriente	166	143
Volumen efectivo prom. diario (\$):	470,256	Pasivo No Corriente	623	729
Capitalización (mill. \$):	275	Pasivo Total	789	872
Ponderación en Merval (%):	1.96	Patrimonio Neto	1,056	1,041
Volatilidad - 40 ruedas (%):	53.77	Índice de Endeudamiento (%)	74.73	83.79
Cotización / Valor Libro (%):	53.83	Índice de Solvencia	2.34	2.19
PER (Trailing):	22.39	Índice de Liquidez	1.24	1.98
Beta:	0.96	Estado de Resultados (mill. \$)		
Free-Float (último balance)	47.00	Ingresos de Explotación	249	376
Cotización (\$) y Volumen últimos 6 meses (mill. \$)				
		Resultado de Explotación	85	117
		Resultado Ordinario	-27	-42
		Result. Final del Período.	-27	-42
		Resultado/Pat. Neto (ROE) (%)	2.45	2.40

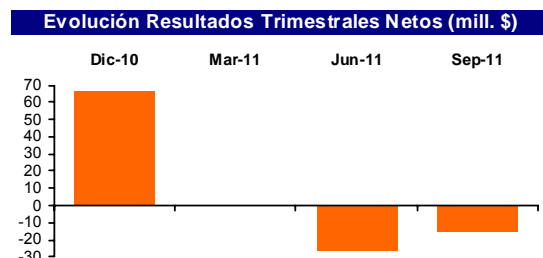
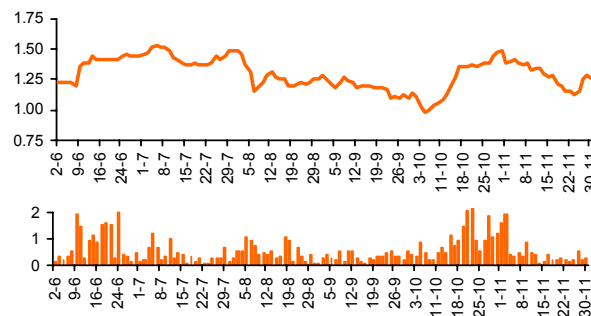

TS - Tenaris

Descripción de la compañía		Balance No Consolidado (mill. \$)		30-Jun-11	30-Sep-11
Sector:	Ind. Metalúrgica y Siderúrgica	Activo Corriente		25,934	26,945
Capital Social (\$):	4,967,108,712	Activo No Corriente		36,368	35,922
Fecha Cierre Ejercicio:	31 de Diciembre	Activo Total		62,302	62,867
Indicadores Bursátiles		Pasivo Corriente		10,656	11,006
Cotización (\$):	85.80	Pasivo No Corriente		5,754	5,624
Volumen efectivo prom. diario (\$):	9,590,589	Pasivo Total		16,411	16,630
Capitalización (mill. \$):	101,290	Patrimonio Neto		45,891	46,237
Ponderación en Merval (%):	19.77	Índice de Endeudamiento (%)		35.76	35.97
Volatilidad - 40 ruedas (%):	61.09	Índice de Solvencia		3.80	3.78
Cotización / Valor Libro (%):	219.07	Índice de Liquidez		2.43	2.45
PER (Trailing):	18.50	Estado de Resultados (mill. \$)		30-Jun-11	30-Sep-11
Beta:	1.15	Ingresos de Explotación		19,452	30,386
Free-Float (último balance)	39.55	Resultado de Explotación		3,513	5,634
Cotización (\$) y Volumen últimos 6 meses (mill. \$)		Resultado Ordinario		2,588	4,184
		Result. Final del Período.		2,588	4,184
		Resultado/Pat. Neto (ROE) (%)		11.10	11.84

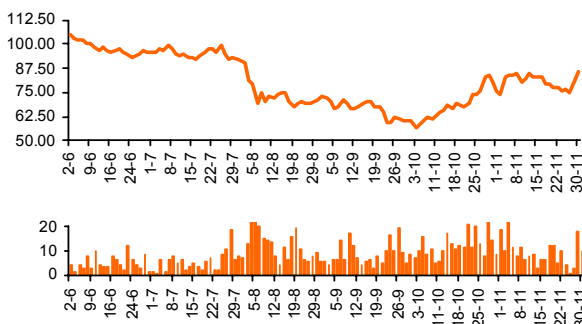

Evolución Resultados Trimestrales Netos (mill. \$)

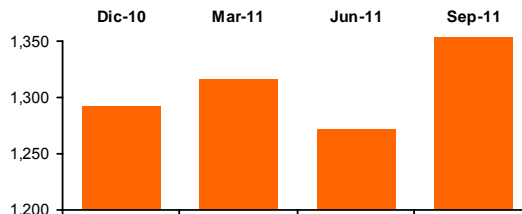

YPFD - YPF

Descripción de la compañía		Balance No Consolidado (mill. \$)		30-Jun-11	30-Sep-11
Sector:	Petróleo	Activo Corriente		12,426	13,332
Capital Social (\$):	3,933,000,000	Activo No Corriente		35,014	37,052
Fecha Cierre Ejercicio:	31 de Diciembre	Activo Total		47,440	50,384
Indicadores Bursátiles		Pasivo Corriente		17,549	17,279
Cotización (\$):	162.50	Pasivo No Corriente		10,853	12,342
Volumen efectivo prom. diario (\$):	2,657,575	Pasivo Total		28,402	29,621
Capitalización (mill. \$):	63,913	Patrimonio Neto		19,038	20,763
Ponderación en Merval (%):	5.46	Índice de Endeudamiento (%)		149.19	142.66
Volatilidad - 40 ruedas (%):	45.51	Índice de Solvencia		1.67	1.70
Cotización / Valor Libro (%):	307.82	Índice de Liquidez		0.71	0.77
PER (Trailing):	11.18	Estado de Resultados (mill. \$)		30-Jun-11	30-Sep-11
Beta:	0.71	Ingresos de Explotación		23,667	37,637
Free-Float (último balance)	17.24	Resultado de Explotación		6,540	10,172
Cotización (\$) y Volumen últimos 6 meses (mill. \$)		Resultado Ordinario		2,754	4,506
		Result. Final del Período.		2,754	4,506
		Resultado/Pat. Neto (ROE) (%)		28.63	27.53

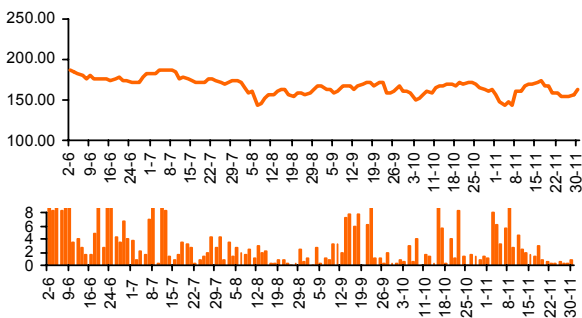

Evolución Resultados Trimestrales Netos (mill. \$)

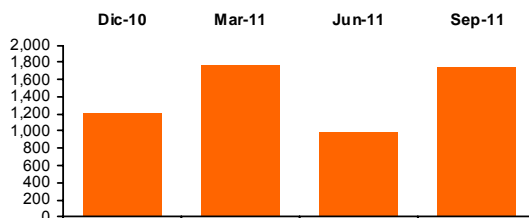

BONOS CORTOS EN PESOS

AE14 - BONAR en \$ BADLAR + 275 pbs. - Vto. 2014

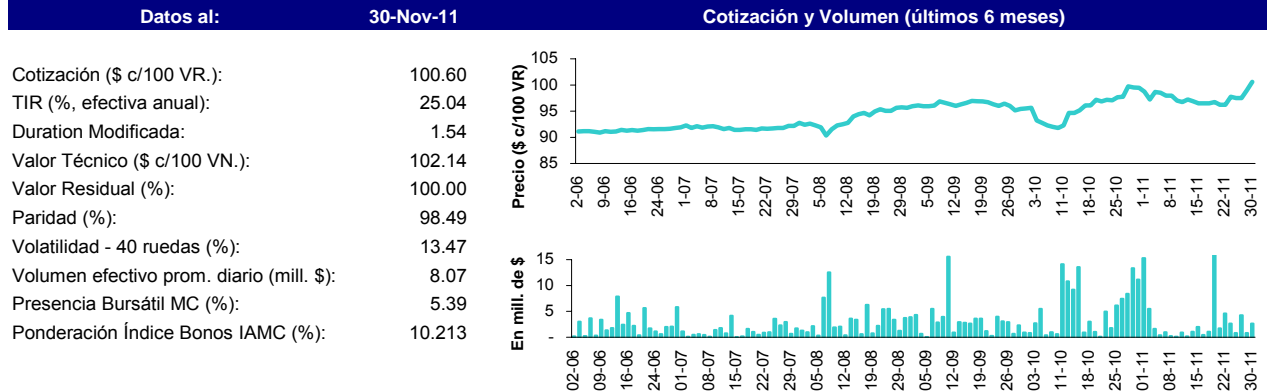

AJ12 - BONAR V en \$ 10.5% - Vto. 2012

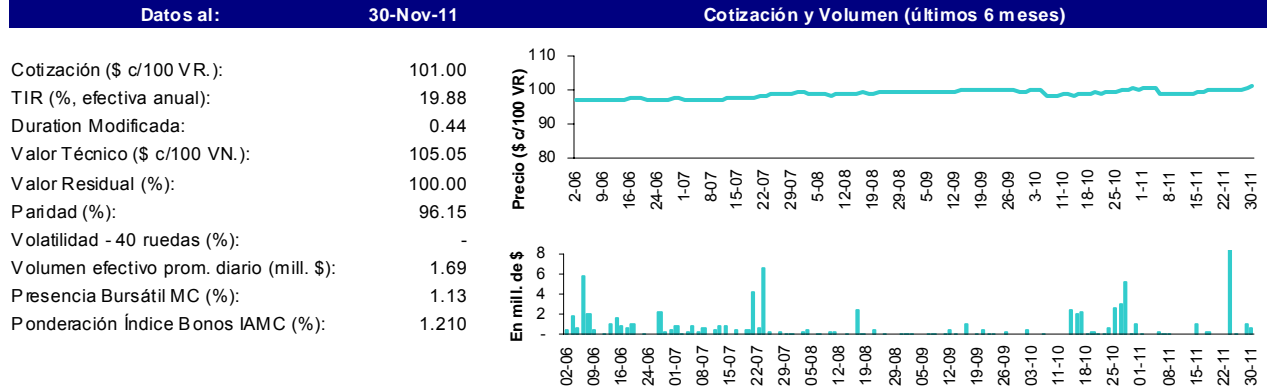

AS15 - BONAR en \$ BADLAR + 300 pbs. - Vto. 2015

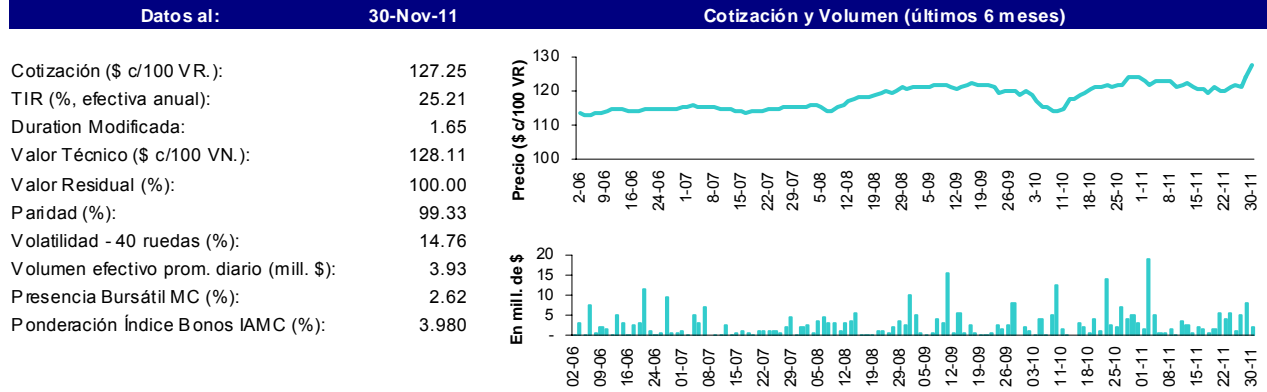

BONOS CORTOS EN PESOS (cont.)

PR12 - Bono de Consolidación en \$ 4ta. Serie 2% - Vto. 2016

Datos al: 30-Nov-11 Cotización y Volumen (últimos 6 meses)

Cotización (\$ c/100 VR.):	250.25
TIR (% efectiva anual):	14.12
Duration Modificada:	1.79
Valor Técnico (\$ c/100 VN.):	125.16
Valor Residual (%):	40.36
Paridad (%):	80.70
Volatilidad - 40 ruedas (%):	19.64
Volumen efectivo prom. diario (mill. \$):	1.62
Presencia Bursátil MC (%):	1.08
Ponderación Índice Bonos IAMC (%):	3.240

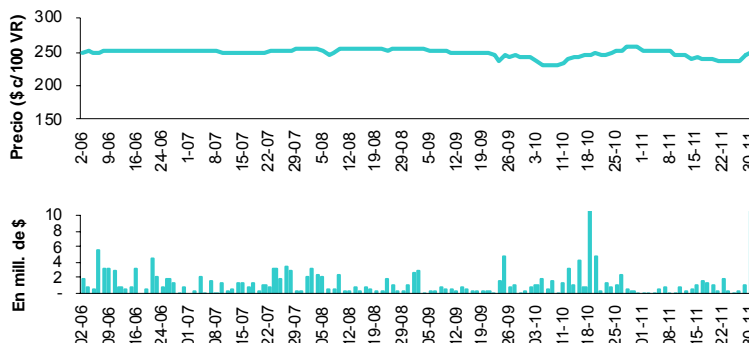

PRE9 - Bono de Consolidación Previsional en \$ 4ta. Serie 2% - Vto. 2014

Datos al: 30-Nov-11 Cotización y Volumen (últimos 6 meses)

Cotización (\$ c/100 VR.):	187.00
TIR (% efectiva anual):	13.36
Duration Modificada:	1.13
Valor Técnico (\$ c/100 VN.):	86.01
Valor Residual (%):	40.60
Paridad (%):	88.28
Volatilidad - 40 ruedas (%):	11.07
Volumen efectivo prom. diario (mill. \$):	0.51
Presencia Bursátil MC (%):	0.34
Ponderación Índice Bonos IAMC (%):	0.882

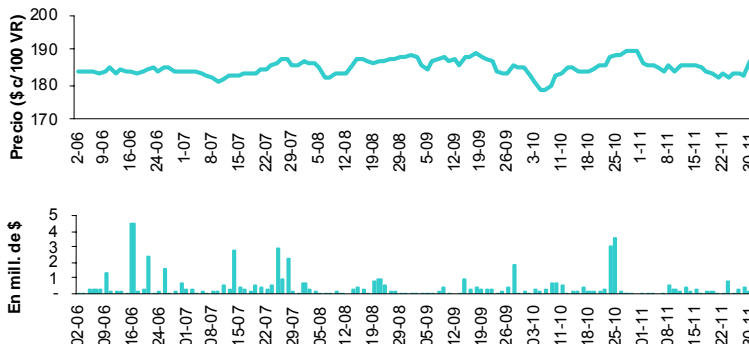

RS14 - BODEN en \$ 2% - Vto. 2014

Datos al: 30-Nov-11 Cotización y Volumen (últimos 6 meses)

Cotización (\$ c/100 VR.):	160.00
TIR (% efectiva anual):	14.22
Duration Modificada:	1.34
Valor Técnico (\$ c/100 VN.):	142.21
Valor Residual (%):	75.00
Paridad (%):	84.38
Volatilidad - 40 ruedas (%):	-
Volumen efectivo prom. diario (mill. \$):	0.42
Presencia Bursátil MC (%):	0.28
Ponderación Índice Bonos IAMC (%):	3.576

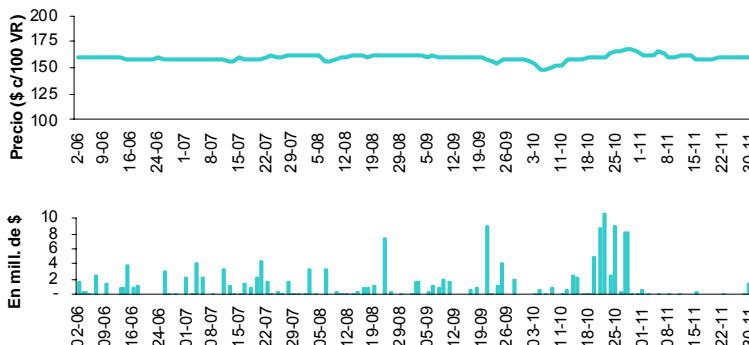

BONOS CORTOS EN PESOS (cont.)

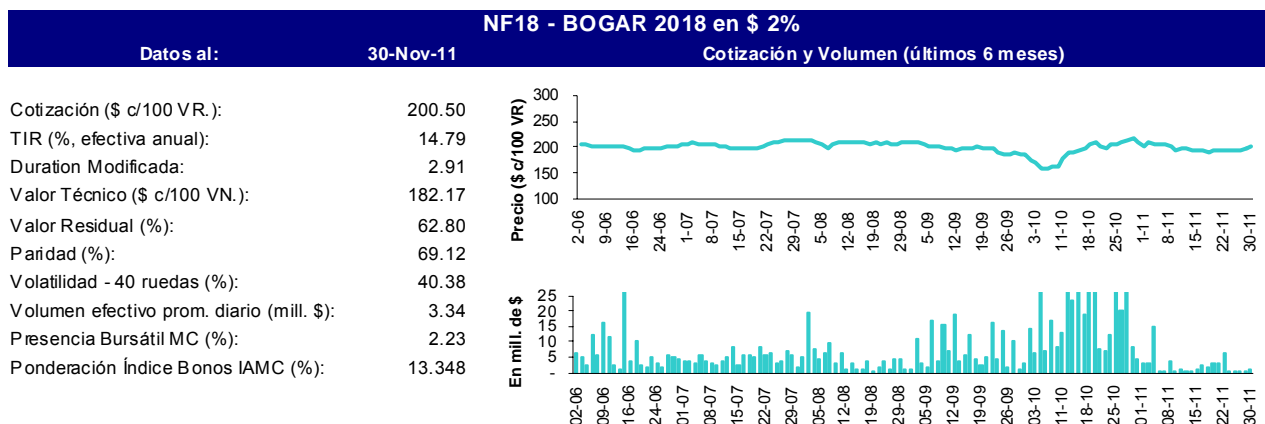

BONOS CORTOS EN DÓLARES

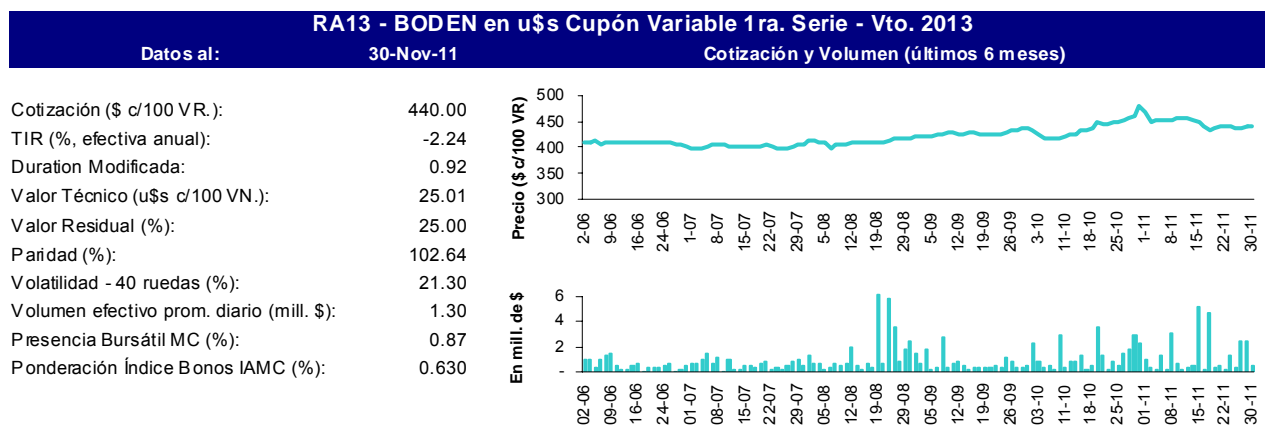
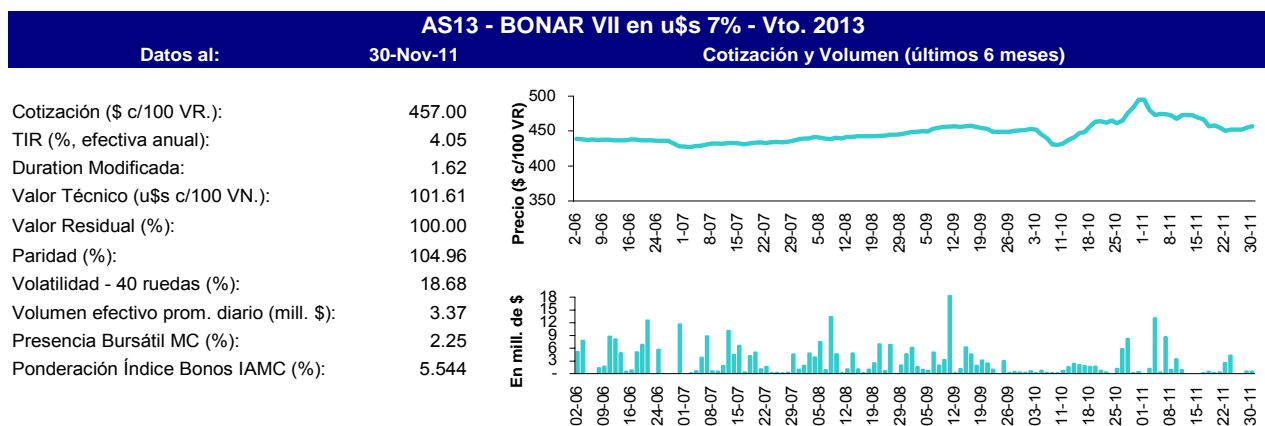

RG12 - BODEN en u\$s Cupón Variable 1ra. Serie - Vto. 2012

Datos al:	30-Nov-11	Cotización y Volumen (últimos 6 meses)
-----------	-----------	--

Cotización (\$ c/100 VR.):	449.00	
TIR (% efectiva anual):	-5.97	
Duration Modificada:	0.68	
Valor Técnico (u\$s c/100 VN.):	12.52	
Valor Residual (%):	12.50	
Paridad (%):	104.63	
Volatilidad - 40 ruedas (%):	19.32	
Volumen efectivo prom. diario (mill. \$):	13.17	
Presencia Bursátil MC (%):	8.78	
Ponderación Índice Bonos IAMC (%):	7.556	

BONOS LARGOS EN PESOS

DICP - DISCOUNT en \$ Step Up - Vto. 2033

Datos al:	30-Nov-11	Cotización y Volumen (últimos 6 meses)
-----------	-----------	--

Cotización (\$ c/100 VR.):	124.75	
TIR (% efectiva anual):	13.07	
Duration Modificada:	8.00	
Valor Técnico (\$ c/100 VN.):	243.64	
Valor Residual (%):	100.00	
Paridad (%):	51.20	
Volatilidad - 40 ruedas (%):	49.65	
Volumen efectivo prom. diario (mill. \$):	2.87	
Presencia Bursátil MC (%):	1.92	
Ponderación Índice Bonos IAMC (%):	8.448	

PARP - PAR en \$ Step Up - Vto. 2038

Datos al:	30-Nov-11	Cotización y Volumen (últimos 6 meses)
-----------	-----------	--

Cotización (\$ c/100 VR.):	47.00	
TIR (% efectiva anual):	10.55	
Duration Modificada:	13.78	
Valor Técnico (\$ c/100 VN.):	197.47	
Valor Residual (%):	100.00	
Paridad (%):	23.80	
Volatilidad - 40 ruedas (%):	57.67	
Volumen efectivo prom. diario (mill. \$):	0.66	
Presencia Bursátil MC (%):	0.44	
Ponderación Índice Bonos IAMC (%):	2.623	

BONOS LARGOS EN PESOS (cont.)

PR13 - Bono de Consolidación en \$ 6ta. Serie 2% - Vto. 2024

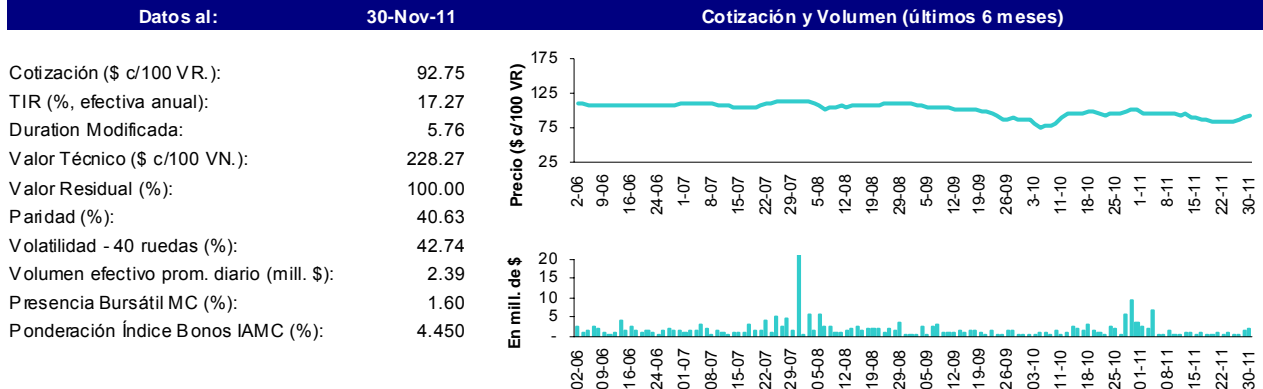

BONOS LARGOS EN DÓLARES

AA17 - BONAR X en U\$S 7% - Vto. 2017

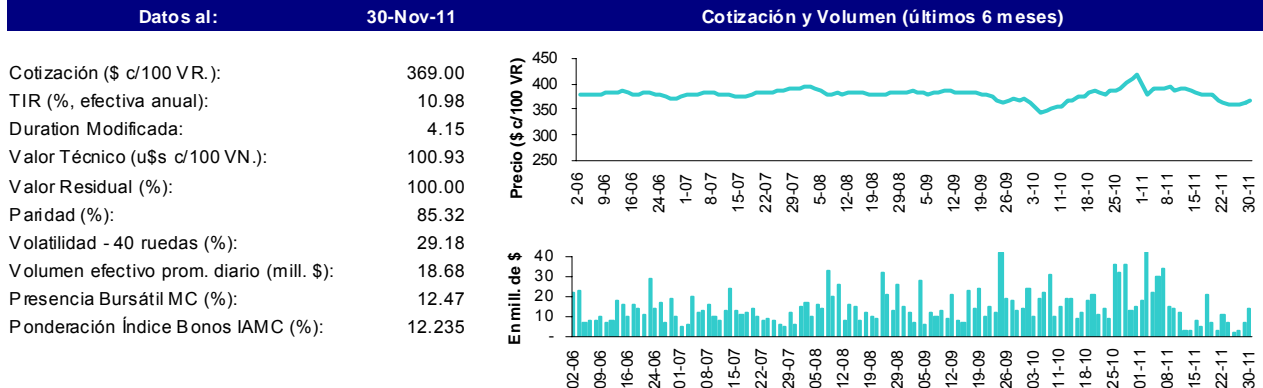

DIA0 - DISCOUNT en U\$S Step Up Ley Arg.- Canje 2010 - Vto. 2033

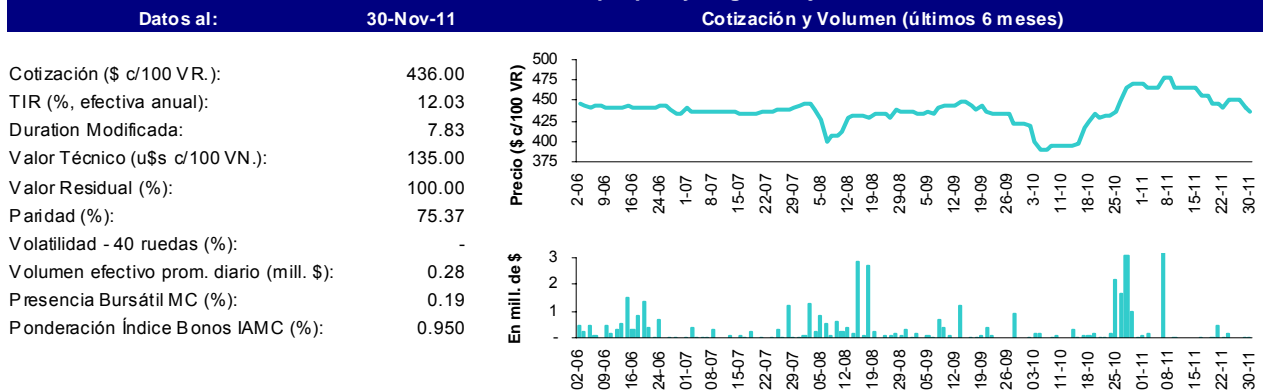

BONOS LARGOS EN DÓLARES (cont.)

DICA - DISCOUNT en U\$S Step Up Ley Arg. - Vto. 2033

Datos al:	30-Nov-11	Cotización y Volumen (últimos 6 meses)	
Cotización (\$ c/100 VR.):	440.00		
TIR (% , efectiva anual):	11.91		
Duration Modificada:	7.87		
Valor Técnico (u\$ c/100 VN.):	135.00		
Valor Residual (%):	100.00		
Paridad (%):	76.06		
Volatilidad - 40 ruedas (%):	39.88		
Volumen efectivo prom. diario (mill. \$):	0.34		
Presencia Bursátil MC (%):	0.23		
Ponderación Índice Bonos IAMC (%):	0.346		

GJ17 - GLOBAL en U\$S - Vto. 2017

Datos al:	30-Nov-11	Cotización y Volumen (últimos 6 meses)	
Cotización (\$ c/100 VR.):	446.35		
TIR (% , efectiva anual):	7.96		
Duration Modificada:	4.11		
Valor Técnico (u\$ c/100 VN.):	100.07		
Valor Residual (%):	100.00		
Paridad (%):	104.09		
Volatilidad - 40 ruedas (%):	-		
Volumen efectivo prom. diario (mill. \$):	0.19		
Presencia Bursátil MC (%):	0.13		
Ponderación Índice Bonos IAMC (%):	0.384		

PARA - PAR en U\$S Step Up Vto. 2038 Ley Arg.

Datos al:	30-Nov-11	Cotización y Volumen (últimos 6 meses)	
Cotización (\$ c/100 VR.):	155.00		
TIR (% , efectiva anual):	11.09		
Duration Modificada:	11.38		
Valor Técnico (u\$ c/100 VN.):	100.45		
Valor Residual (%):	100.00		
Paridad (%):	36.01		
Volatilidad - 40 ruedas (%):	31.31		
Volumen efectivo prom. diario (mill. \$):	0.40		
Presencia Bursátil MC (%):	0.27		
Ponderación Índice Bonos IAMC (%):	0.384		

BONOS LARGOS EN DÓLARES (cont.)

RO15 - BODEN en U\$S 7% - Vto. 2015

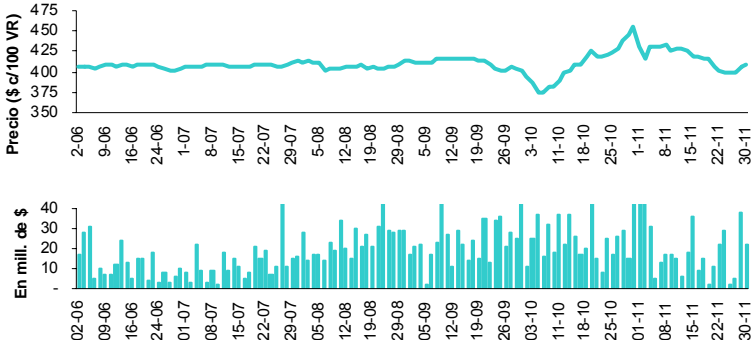
Datos al:	30-Nov-11	Cotización y Volumen (últimos 6 meses)
Cotización (\$ c/100 VR.):	408.60	
TIR (% efectiva anual):	9.02	
Duration Modificada:	3.18	
Valor Técnico (u\$s c/100 VN.):	101.21	
Valor Residual (%):	100.00	
Paridad (%):	94.22	
Volatilidad - 40 ruedas (%):	26.36	
Volumen efectivo prom. diario (mill. \$):	37.41	
Presencia Bursátil MC (%):	24.96	
Ponderación Índice Bonos IAMC (%):	20.000	

Nota: la metodología del Índice de Bonos IAMC puede consultarse en http://www.iamc.sba.com.ar/indice_de_bonos_iamc/metodologia/