

# INFORME MENSUAL JULIO 2011

## ÍNDICE

### Equipo IAMC

**Director General:**

Pablo M. Aldazabal

**Directora Ejecutiva:**

Lic. Mónica Erpen

**Sector Economía:**

Lic. Ramiro Tosi

Lic. Mario Maydana

Act. Cecilia Piscitelli

**Sector Sistemas:**

An.María M. Rodríguez Míguez

Lic. Rosa Santantonio

Fernando Berástegui

**Asistentes:**

Mariana Casas

Lic. Alberto Pascual

Adriana Vidoni

**Instituto Argentino de  
Mercado de Capitales  
(IAMC)**

25 de Mayo 359/67 - 8º piso  
(C1002ABG) Buenos Aires  
Argentina

Tel.: 4316-6042/6036

Fax: 4316-6034

iamc@iamc.sba.com.ar

[www.iamc.sba.com.ar](http://www.iamc.sba.com.ar)

**Datos de la publicación:**

Año XIII

Número 173

**Registro Propiedad Intelectual:**

188891

**Director de Publicación:**

Pablo M. Aldazabal

**Propietario:**

Mercado de Valores de  
Buenos Aires S.A. (MERVAL)

**Informe Bursátil**

Hechos destacados del mes	1
Evolución de Índices, Volúmenes y Capitalización Bursátil	2
Rendimientos mensuales de acciones y bonos	4
Volúmenes negociados por instrumento	5
Dividendos en efectivo y otras acciones corporativas del mes	6
Servicios de amortización y renta de títulos públicos del mes	7
Capitalización bursátil por Sector	8
<i>Free Float</i> por Sector y por Empresa	9
Financiamiento a través del Mercado de Capitales	10
Indicadores Bursátiles de Argentina	11
Mercados Internacionales: bolsas, tipos de cambio y <i>commodities</i>	12

**Inversores Institucionales**

Composición de la cartera del FGS	13
Composición de la Cartera de los FCI	14

**Informe Macroeconómico**

Hechos destacados del mes	15
Sector fiscal e Industria manufacturera	15
Nivel de actividad, Ventas minoristas y Construcción	16
Índices de precios y Sector externo	17
Tipos de cambio e Intervención del BCRA	18
Depósitos por Tipo y Moneda	19
Préstamos, Reservas internacionales y Base monetaria	20
Tasas de interés	21

**Resumen de Indicadores macroeconómicos**

Argentina	22
Estados Unidos y Eurozona	23

**Anexos Estadísticos**

Resumen de Acciones: precios y volúmenes por especie	25
Resumen de Títulos Públicos: precios y volúmenes por especie	26
Presencia Bursátil por Instrumento	27
Análisis de Acciones (Panel Merval)	33
Análisis de Títulos Públicos (Índice de Bonos IAMC)	43

## HECHOS DESTACADOS JULIO 2011

- En julio de 2011, el Índice Merval registró una caída de 1,15%, mientras que el M.AR retrocedió 0,62%, ambos medidos en pesos. En dólares, el Merval registró una disminución de 1,93%, en tanto que el M.AR cayó 1,4%. Al último día hábil de julio, el Índice Merval marcó una baja de 5,7% respecto del valor a fin de 2010, en tanto que el M.AR acumuló una reducción de 6,3%, ambos medidos en pesos.
- El Índice de Bonos IAMC, medido en pesos, registró una variación positiva mensual de 2,6%. El Sub-Índice Corto en dólares aumentó 0,4%, en tanto que el Sub-Índice Largo en dólares se incrementó 2,6%. En el mes, el Sub-Índice de Bonos Corto en pesos experimentó una suba del 0,7%, mientras que el Sub-Índice de Bonos Largo en pesos observó un alza de 4,4%. En el año, el Índice de Bonos IAMC registra una variación acumulada en pesos de 2,6%, aunque en la medición en dólares muestra una caída de 1,5%.
- El volumen total negociado durante el mes sumó \$16.249 millones, lo que resultó un 8,8% inferior a la cifra de junio. Sin embargo, en la comparación interanual se observó un incremento de 17,7%.
- El volumen promedio diario operado en acciones durante julio fue de \$59 millones, lo que implicó un aumento mensual de 6,5% y la segunda suba consecutiva luego de 6 meses de caídas. Respecto de julio de 2010, el volumen promedio diario de acciones creció 72,3%.
- En julio, el volumen promedio diario de títulos públicos sumó \$453 millones, observando un retroceso mensual de 15%, aunque respecto a igual mes de 2010 experimentó un alza de 12,5%.
- En julio de 2011, de las 25 acciones con mayor negociación, 7 registraron alzas de precios. La especie con el mayor aumento mensual fue Siderar (ERAR), con un incremento de 11,64% seguida por Grupo Financiero Galicia (GGAL) y Celulosa (CELU), que registraron subas de 5,23% y 4,65%, respectivamente. En tanto, 2 acciones del sector Bancos fueron las que más cayeron: Banco Macro (BMA), con un retroceso de 8,41%, y Banco Santander (STD) con una baja de 10,29%.
- De los 25 títulos públicos más negociados durante julio, 23 registraron aumentos de precios, y 10 de estos observaron subas superiores a la del Índice de Bonos IAMC (2,6%). Se destaca que los tres mayores aumentos del mes correspondieron a Unidades Vinculadas al PIB (UVP): TVY0 (7,3%), TVPY (7,1%) y TVPA (7%). A las anteriores les siguieron el Bono Descuento en \$ 2033 (DICP), con una suba de 5,1%, y el Bono de Consolidación 6° Serie en \$ (PR13) con un incremento de 4,6%. Sólo 2 bonos de los 25 considerados cayeron de precio durante el mes: el Boden 2012 (RG12), que retrocedió 0,5%, y el Bono de la Provincia de Buenos Aires en U\$S 2015 (BP15) con una baja de 1,1%.
- Al 29/07/2011, la capitalización bursátil de las empresas domésticas sumaba \$239.676 millones, y la medición en dólares totalizaba U\$S 57.788 millones. Medida en pesos, la capitalización de las empresas domésticas cayó 2,5% respecto a fin de junio, mientras que en dólares disminuyó 3,3%.

## ÍNDICES BURSÁTILES

Mes	Índice Merval							
	Medido en Pesos				Medido en Dólares			
	Valor	m/m	a/a	2011	Valor	m/m	a/a	2011
Jul-11	3,321.85	-1.15%	38.5%	-5.7%	800.93	-1.93%	31.8%	-9.5%

Mes	Índice M.AR							
	Medido en Pesos				Medido en Dólares			
	Valor	m/m	a/a	2011	Valor	m/m	a/a	2011
Jul-11	2,778.06	-0.62%	51.7%	-6.3%	669.82	-1.40%	44.3%	-10.1%

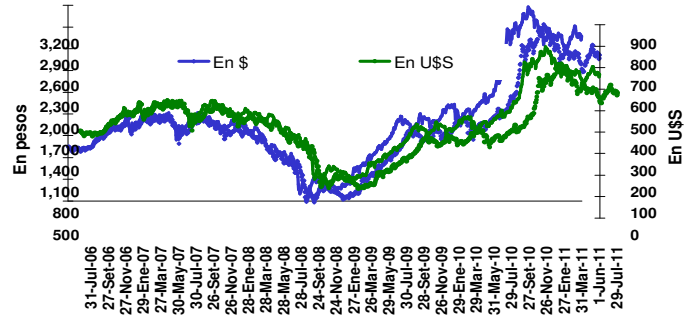
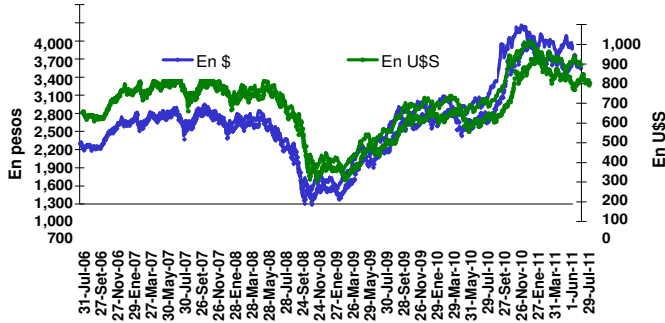

## VOLATILIDAD ÍNDICES BURSÁTILES

Mes	Volatilidad del Índice Merval						
	Nivel actual y periodos previos (fdp)				Variaciones en p.p		
	Valor	1m	6m	12m	1m	6m	12m
Jul-11	18.7%	17.4%	16.4%	24.9%	1.3	2.3	-6.2

Mes	Volatilidad del Índice M.AR						
	Nivel actual y periodos previos (fdp)				Variaciones en p.p		
	Valor	1m	6m	12m	1m	6m	12m
Jul-11	19.2%	18.8%	19.7%	15.2%	0.4	-0.5	4.0

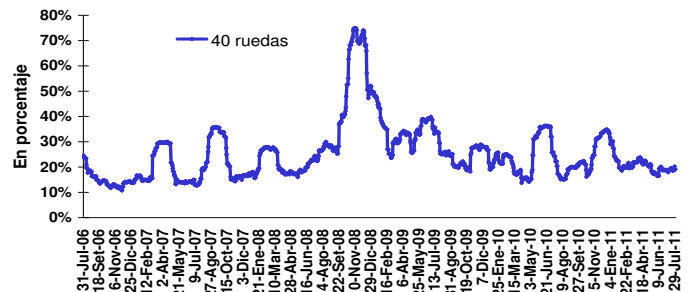
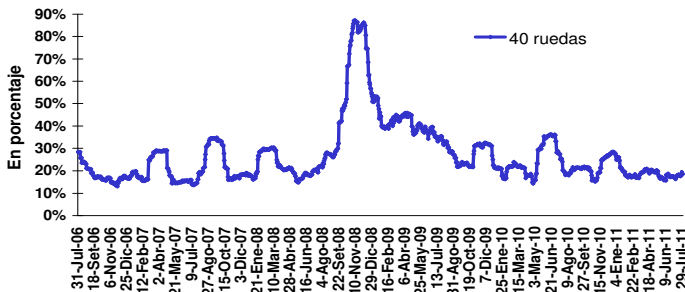

## DISTRIBUCIÓN DEL VOLUMEN NEGOCIADO

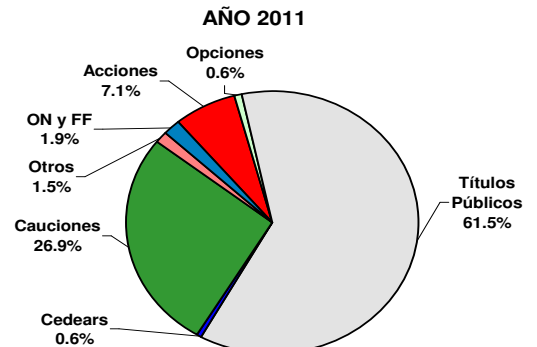
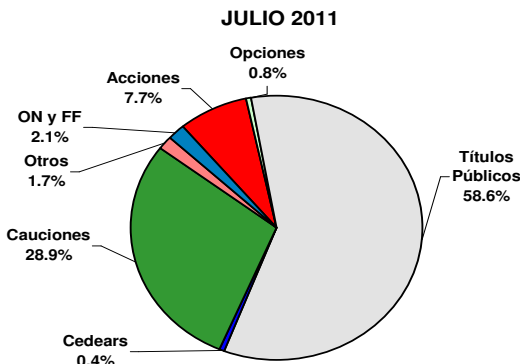

## VOLUMEN PROMEDIO DIARIO: ACCIONES y TÍTULOS PÚBLICOS

Volumen negociado en Acciones - Promedio diario (mill. de \$)				
Jul-11	m/m	a/a	Acum. 2011	Var. Acum.
59.3	6.5%	72.3%	56.7	22.9%

Volumen negociado en Títulos Públicos - Promedio diario (mill. de \$)					
Mes	MC	RC	Total	m/m	a/a
Jul-11	139.2	313.9	453.1	-14.9%	12.5%

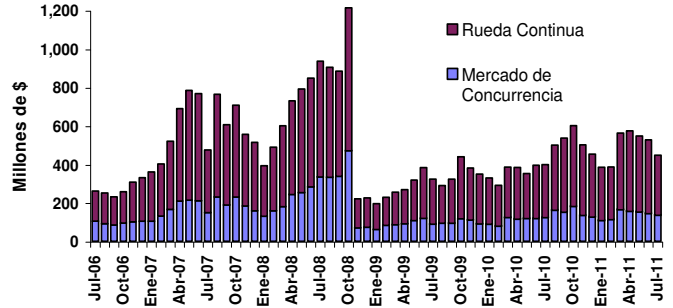
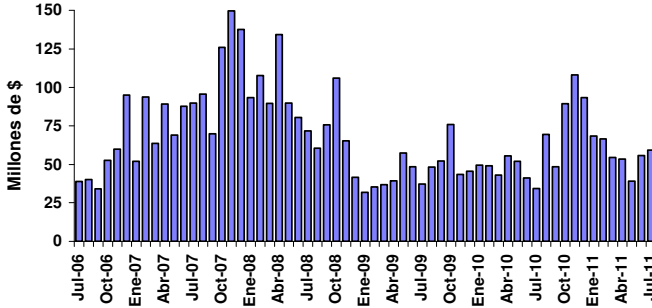

## VOLUMEN PROMEDIO DIARIO: CEDEARs y CPD

Volumen negociado en CEDEARs - Promedio diario (mill. de \$)				
Jul-11	m/m	a/a	Acum. 2011	Var. Acum.
2.9	-20.5%	-60.7%	4.6	-53.8%

Volumen negociado en CPD - Promedio diario (mill. de \$)				
Jul-11	m/m	a/a	Acum. 2011	Var. Acum.
7.1	10.1%	45.6%	5.2	27.2%

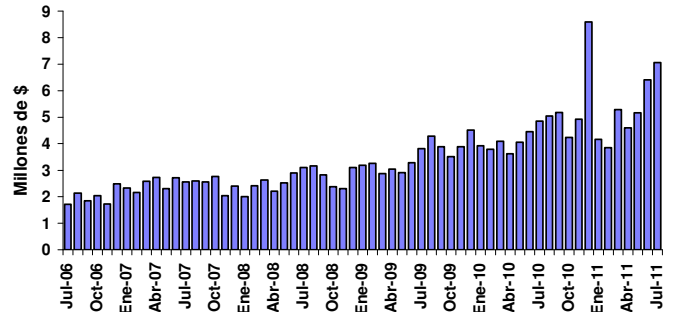
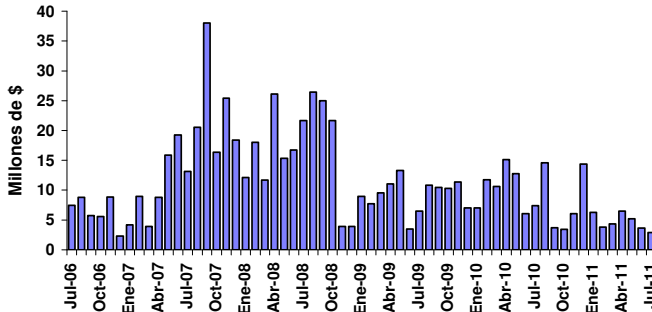

## CAPITALIZACIÓN BURSÁTIL TOTAL y DOMÉSTICA

Mes	Capitalización bursátil total							
	Medida en Pesos				Medida en Dólares			
	Mill. \$	m/m	a/a	2001	Mill. US\$	m/m	a/a	2001
Jul-11	1,886,515	-7.3%	5.4%	880.0%	454,856	-8.0%	0.3%	136.3%

Mes	Capitalización bursátil de las empresas domésticas							
	Medida en Pesos				Medida en Dólares			
	Mill. \$	m/m	a/a	2001	Mill. US\$	m/m	a/a	2001
Jul-11	239,676	-2.5%	35.9%	24.5%	57,788	-3.3%	29.3%	-70.0%

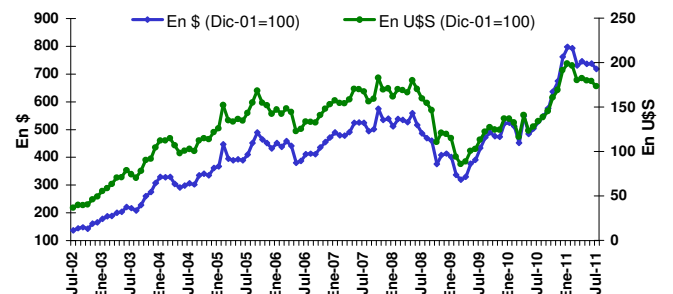
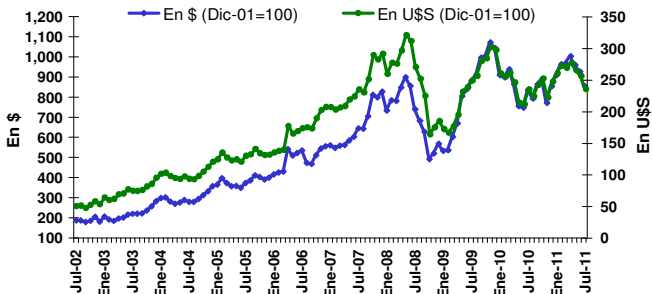

25 ACCIONES MÁS NEGOCIADAS (\*)

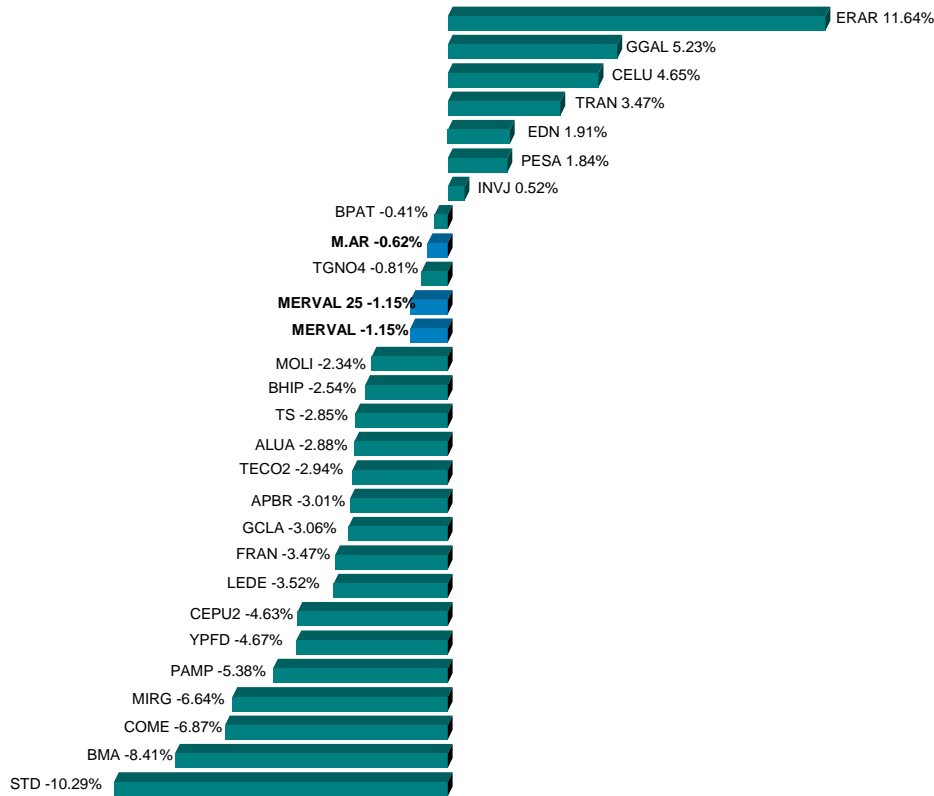

25 TÍTULOS PÚBLICOS MÁS NEGOCIADOS (\*)

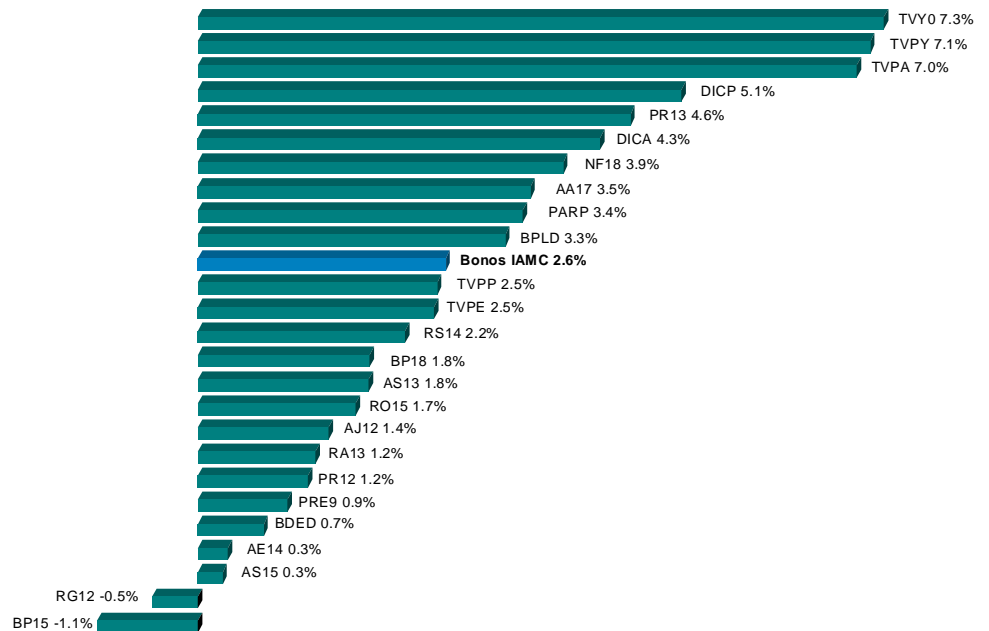

(\*) Se consideran las especies sólo en su plazo estándar de negociación.

## VOLÚMENES EFECTIVOS NEGOCIADOS

MERCADO CONCURRENCIA	Julio 2011	Junio 2011	Julio 2010
Acciones	1,244,328,893	1,168,599,559	721,859,239
Cedears	60,922,989	76,585,563	154,809,522
Títulos Públicos	2,922,449,637	3,116,997,886	2,661,587,306
Obligaciones Negociables	73,057,520	62,481,920	44,337,474
Cheques de Pago Diferido	148,326,723	134,713,389	101,868,998
Fideicomisos Financieros	78,575,078	72,676,655	24,782,516
Certificados de Participación	7,683,648	6,451,712	2,325,444
Valores de Deuda Fiduciaria	70,891,430	66,224,943	22,457,072
Warrants	11,250	842	253
Cauciones y Pases	4,677,206,095	4,709,039,130	3,897,416,760
Opciones	125,249,872	101,813,834	55,321,546
Préstamos	124,791,948	129,024,281	172,433,582
<b>TOTAL M. CONCURRENCIA</b>	<b>9,454,920,006</b>	<b>9,571,933,059</b>	<b>7,834,417,195</b>
Ejercicios <sup>2</sup>	65,934,591	96,521,271	17,125,168
Venta en Corto <sup>2</sup>	744,053	4,957,243	8,970,879
<b>RUEDA CONTINUA</b>			
Títulos Públicos	6,588,564,572	8,069,999,115	5,798,132,862
Obligaciones Negociables	121,231,962	116,388,966	136,892,792
Fideicomisos Financieros	62,589,178	55,103,411	23,868,221
Certificados de Participación	11,273,914	7,680,705	5,645,347
Valores de Deuda Fiduciaria	51,315,264	47,422,706	18,222,874
Cauciones y Pases	17,496,809	12,318,305	15,095,221
<b>TOTAL R. CONTÍNUA</b>	<b>6,789,882,521</b>	<b>8,253,809,797</b>	<b>5,973,989,095</b>
<b>VOLUMEN TOTAL</b>	<b>16,244,802,526</b>	<b>17,825,742,856</b>	<b>13,808,406,290</b>

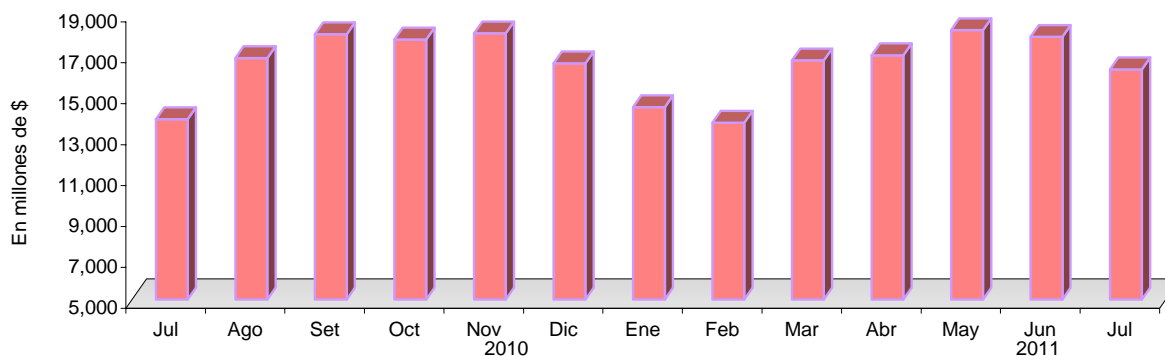

<sup>2</sup> No se encuentran incluidos en el volumen total por estar comprendidos en el rubro Acciones y/o T. Públicos.

Empresa	Código	Tipo	Fecha Aviso BCBA	Fecha Ex Cupón	Fecha de Pago	A recibir por el accionista	Coefficiente de Ajuste <sup>(*)</sup>
Repsol YPF	REP	Dividendo en efectivo	12-May-11	4-Jul-11	7-Jul-11	€0,525 por acción	1.02230
Ledesma	LEDE	Dividendo en efectivo	7-Jul-11	12-Jul-11	15-Jul-11	\$0,040909 por acción	1.00455
Carbochlor	CARC	Dividendo en acciones	7-Jul-11	12-Jul-11	15-Jul-11	Se recibirán 0,049639962 nuevas acciones por cada una de tenencia.	1.04950
Rigolleau	RIGO	Dividendo en efectivo	12-Jul-11	18-Jul-11	21-Jul-11	\$0,125 por acción	1.00333
Rigolleau	RIGO5	Dividendo en efectivo	12-Jul-11	18-Jul-11	21-Jul-11	\$0,125 por acción	1.0105

**Notas:**

(\*) Mediante este coeficiente se pueden ajustar los precios de cierre históricos para hacerlos comparables con el precio ex -cupón y los cierres posteriores al corte.

## Dividendos en efectivo de empresas domésticas (Trimestrales, en millones de \$)

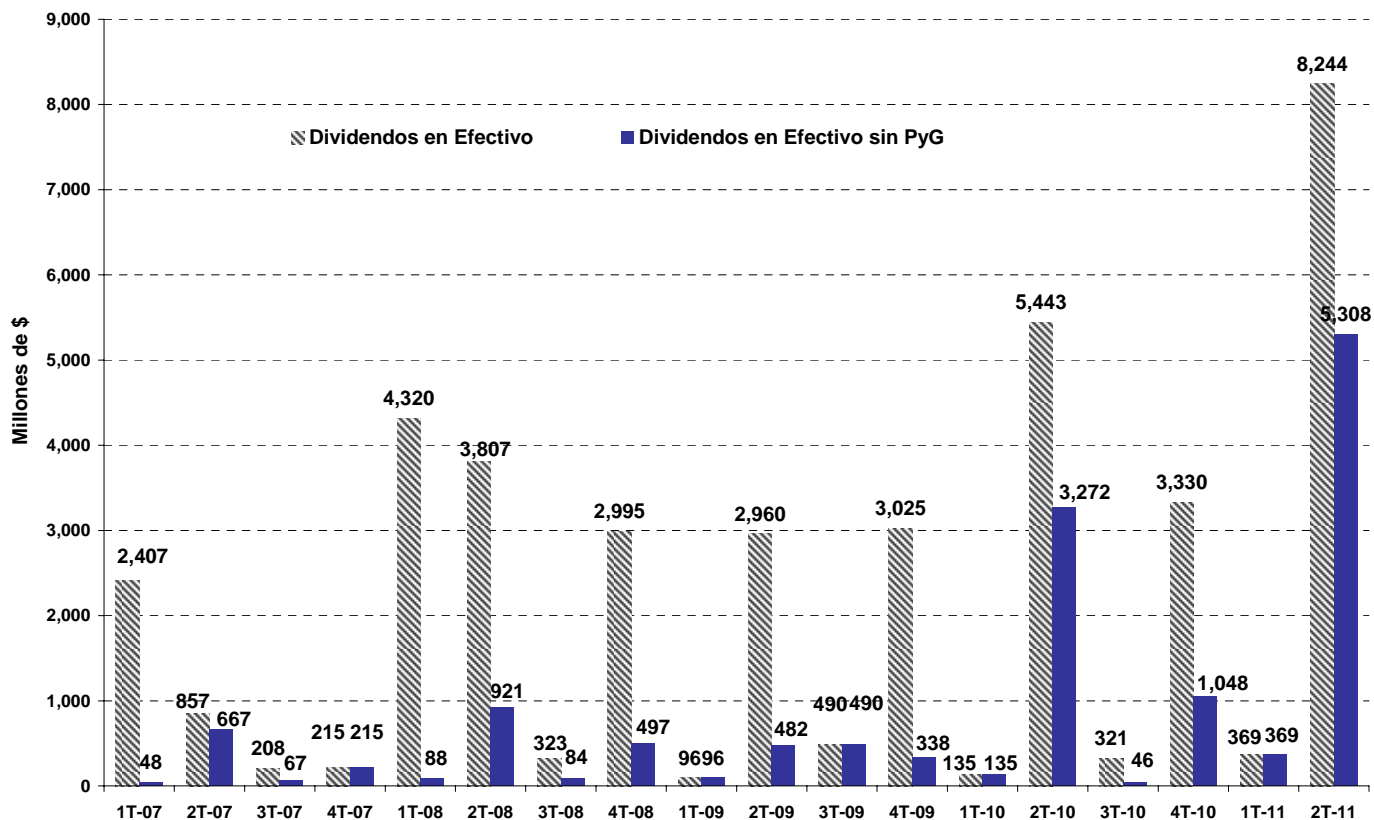

# AMORTIZACIONES y RENTAS DE TÍTULOS PÚBLICOS



Denominación	Código BCBA	Fecha ex-cupón <sup>(1)</sup>	Fecha de Pago	Amortización (c/ 100 VN)	Interés (c/ 100 VN)	Precio ex cupón (\$ c/ 100 VR)	Nuevo VR	Coefficiente de Ajuste <sup>(*)</sup>
Bono de Consolidación en \$ 4ta. Serie 2%	PR12	29-Jun-11	3-Jul-11	\$ 2.50	\$ 0.22	259.814	44.56%	1.02350
Bono Saneamiento Garantizado Serie 1 - Pcia. del Chaco	CHSG1	29-Jun-11	4-Jul-11	USD 0.51	USD 0.25	146.564	74.50%	1.02853
Bono Saneamiento Garantizado Serie 2 - Pcia. del Chaco	CHSG2	29-Jun-11	4-Jul-11	USD 1.00	USD 0.17	382.970	50.02%	1.02500
BOGAR 2018	NF18	29-Jun-11	4-Jul-11	\$ 1.67	\$ 0.30	207.045	65.80%	1.01451
BOGAR 2020	NO20	29-Jun-11	4-Jul-11	\$ 1.12	\$ 0.38	123.419	82.00%	1.01481
Bonos CONSADEP en \$ 1ra. Serie - Pcia. de Tucumán	TUCS1	29-Jun-11	4-Jul-11	\$ 1.67	\$ 0.30	194.784	65.80%	1.01542
BOGAR Clase 2 Serie 1 - Pcia. Río Negro	RNG21	29-Jun-11	4-Jul-11	\$ 2.68	\$ 0.46	412.000	65.80%	1.01157
BONAR en \$ BADLAR+350 pbs. - Vto. 2013	AA13	29-Jun-11	4-Jul-11	-	\$ 3.65	68.780	100.00%	1.05305
Bono de Consolidación en \$ 7ma. Serie	PR14	29-Jun-11	4-Jul-11	-	\$ 2.78	78.724	100.00%	1.03526
Bono de Consolidación en \$ 5ta. Serie	PRE0	29-Jun-11	4-Jul-11	-	\$ 2.78	85.224	100.00%	1.03257
BONCOR 2017 en u\$s - Pcia. de Córdoba	CO17	4-Jul-11	7-Jul-11	USD 1.04	USD 0.80	446.261	79.17%	1.02165
Bono de Consolidación Previsional en \$ 4ta. Serie	PRE9	12-Jul-11	15-Jul-11	\$ 2.75	\$ 0.16	185.129	46.00%	1.03419
Bono Ley 13.763 en \$ Pcia. de Bs. As. - Vto. 2014	PB14	12-Jul-11	15-Jul-11	\$ 1.88	\$ 0.11	123.312	46.00%	1.03509
Bono Garantizado en u\$s Pcia. de Neuquén - Vto. 2014	NRH1	13-Jul-11	18-Jul-11	USD 3.70	USD 1.12	200.398	48.20%	1.09921
Bono Pcia. en u\$s Pcia. Bs. As. -Vto. 2021	BP21	9-Jul-11	26-Jul-11	-	USD 5.44	398.858	100.00%	1.05614
Bono Ley 12.836 en \$ Vto. 2017 - Pcia. de Bs. As.	PB17	27-Jul-11	30-Jul-11	\$ 1.14	\$ 0.02	70.732	55.10%	1.02958
BONAR en \$ BADLAR+275 pbs. - Vto. 2014	AE14	27-Jul-11	30-Jul-11	-	\$ 3.49	95.505	100.00%	1.03659

**Notas:**

(\*) Mediante este coeficiente se pueden ajustar los precios de cierre históricos para hacerlos comparables con el precio ex -cupón y los cierres posteriores al corte.  
 (1) Plazo estándar 72 horas

## Capitalización bursátil de empresas cotizantes por sector económico <sup>(1)</sup> Cifras en millones de U\$S <sup>(2)</sup>

EMPRESAS DOMÉSTICAS	Jul-11	% del Total	Dic-10	% del Total	Jul-11 / Dic-10	Jul-10	% del Total	Jul-11 / Jul-10
Industria de Petróleo y Gas	19,295	33.4%	22,684	35.3%	-14.9% ↓	17,078	38.0%	13.0% ↑
Bancos	12,282	21.3%	13,711	21.3%	-10.4% ↓	8,462	18.8%	45.1% ↑
Telecomunicaciones	5,781	10.0%	5,666	8.8%	2.0% ↑	4,319	9.6%	33.9% ↑
Industria Metalúrgica y Siderúrgica	5,143	8.9%	5,712	8.9%	-10.0% ↓	4,357	9.7%	18.0% ↑
Holdings	2,863	5.0%	3,159	4.9%	-9.3% ↓	2,240	5.0%	27.8% ↑
Alimentos y Bebidas	2,258	3.9%	2,116	3.3%	6.7% ↑	1,363	3.0%	65.7% ↑
Actividades Inmobiliarias	1,938	3.4%	1,935	3.0%	0.2% ↑	1,089	2.4%	78.0% ↑
Manufacturas de Origen Agropecuario	1,158	2.0%	1,130	1.8%	2.5% ↑	626	1.4%	85.1% ↑
Agricultura y Ganadería	1,039	1.8%	1,197	1.9%	-13.2% ↓	737	1.6%	40.9% ↑
Generación de Energía Eléctrica	862	1.5%	905	1.4%	-4.7% ↓	432	1.0%	99.6% ↑
Transporte de Gas	731	1.3%	1,087	1.7%	-32.8% ↓	680	1.5%	7.4% ↑
Distribución de Gas	642	1.1%	730	1.1%	-12.0% ↓	425	0.9%	51.1% ↑
Turismo, Recreación y Juegos de Azar	587	1.0%	817	1.3%	-28.1% ↓	624	1.4%	-5.8% ↓
Manufacturas de Origen Industrial	578	1.0%	594	0.9%	-2.7% ↓	477	1.1%	21.1% ↑
Distribución de Energía Eléctrica	574	1.0%	734	1.1%	-21.8% ↓	450	1.0%	27.7% ↑
Construcción	517	0.9%	540	0.8%	-4.3% ↓	416	0.9%	24.3% ↑
Comercio	349	0.6%	375	0.6%	-7.1% ↓	308	0.7%	13.2% ↑
Papel y Celulosa	271	0.5%	314	0.5%	-13.7% ↓	183	0.4%	48.1% ↑
Actividades Financieras , Bursátiles y Seg	212	0.4%	221	0.3%	-4.0% ↓	197	0.44%	7.4% ↑
Transporte de Energía Eléctrica	160	0.3%	181	0.3%	-11.7% ↓	109	0.2%	47.2% ↑
Calzado e Indumentaria	139	0.2%	136	0.2%	2.4% ↑	81	0.2%	71.4% ↑
Industria Automotriz	121	0.2%	109	0.2%	11.7% ↑	78	0.2%	55.3% ↑
Transporte de Pasajeros y Peajes	113	0.2%	148	0.2%	-23.3% ↓	85	0.2%	33.2% ↑
Equipamiento para el Hogar	113	0.2%	116	0.2%	-2.8% ↓	92	0.2%	23.0% ↑
Editoriales e Imprentas	40	0.1%	37	0.1%	10.6% ↑	29	0.1%	38.5% ↑
<b>TOTAL DOMÉSTICAS</b>	<b>57,768</b>	<b>100%</b>	<b>64,351</b>	<b>100%</b>	<b>-10.2% ↓</b>	<b>44,936</b>	<b>100%</b>	<b>28.6% ↑</b>

EMPRESAS EXTRANJERAS	Jul-11	% del Total	Dic-10	% del Total	Jul-11 / Dic-10	Jul-10	% del Total	Jul-11 / Jul-10
Industria de Petróleo y Gas	166,185	43.4%	259,565	54.0%	-36.0% ↓	179,136	43.8%	-7.2% ↓
Telecomunicaciones	102,614	26.79%	103,779	21.6%	-1.1% ↓	102,386	25.0%	0.2% ↑
Bancos	87,506	22.8%	87,871	18.3%	-0.4% ↓	103,773	25.4%	-15.7% ↓
Industria Metalúrgica y Siderúrgica	26,685	7.0%	29,143	6.1%	-8.4% ↓	23,521	5.8%	13.5% ↑
Holdings	90	0.0%						
<b>TOTAL EXTRANJERAS</b>	<b>383,081</b>	<b>100%</b>	<b>480,357</b>	<b>100%</b>	<b>-20.3% ↓</b>	<b>408,816</b>	<b>100%</b>	<b>-6.3% ↓</b>

<b>TOTAL GENERAL</b>	<b>440,848</b>		<b>544,708</b>		<b>-19.1% ↓</b>	<b>453,752</b>		<b>-2.8% ↓</b>
----------------------	----------------	--	----------------	--	-----------------	----------------	--	----------------

N° de EMPRESAS CONSIDERADAS <sup>(3)</sup>	Jul-11	Dic-10	Jul-10
<b>Domésticas</b>	89	91	90
<b>Extranjeras</b>	6	5	5
<b>Total</b>	95	96	95

### Notas:

(1) Según la Clasificación Sectorial IAMC disponible en [www.iamc.sba.com.ar/tutoriales/anexos](http://www.iamc.sba.com.ar/tutoriales/anexos)

(2) Tipos de cambios considerados (\$/U\$S): Jul-11: 4,1475 / Dic-10: 3,98 / Jul-10: 3,945

(3) No se consideran aquellas empresas que nunca registraron cotización a pesar de contar con autorización de cotización. Las 6 empresas extranjeras consideradas (según su código de BCBA) son: AEN, APBR, STD, REP, TEF y TS.

### Free Float promedio de Empresas Domésticas por Sector Económico <sup>(1) (2)</sup>

Sector <sup>(3)</sup>	Periodo									
	Mar-09	Jun-09	Set-09	Dic-09	Mar-10	Jun-10	Set-10	Dic-10	Mar-11	Jul-11
Holdings	58.7	57.7	57.4	57.6	58.1	58.1	60.2	60.2	61.3	61.3
Transporte de Energía Eléctrica	47.3	47.0	47.0	47.0	47.0	47.0	47.0	47.4	47.4	53.0
Transporte de Pasajeros y Peajes	46.5	46.4	46.4	46.4	46.4	46.4	46.4	46.4	46.4	46.4
Transporte de Gas	44.1	44.1	44.1	44.1	44.1	44.1	44.1	44.1	44.1	44.1
Equipamiento para el Hogar	39.8	39.8	39.8	39.8	39.8	39.8	39.8	39.8	40.7	41.0
Telecomunicaciones	26.4	26.4	26.4	26.4	38.7	38.7	38.7	38.7	38.7	38.7
Actividades Inmobiliarias	29.0	29.1	29.1	28.8	31.1	31.0	31.0	25.8	28.1	37.5
Agricultura y Ganadería	48.9	48.1	47.4	47.2	48.5	47.7	47.6	32.1	36.7	36.4
Distribución de Energía Eléctrica	37.3	35.5	37.3	35.5	35.3	35.3	35.3	35.3	35.3	35.8
Industria Automotriz	35.7	35.7	35.6	35.6	35.6	35.5	35.5	35.5	35.5	35.5
Industria de Petróleo y Gas	28.7	28.7	33.5	31.5	31.5	31.5	31.5	31.5	31.6	34.2
Industria Metalúrgica y Siderúrgica	34.1	34.1	34.1	32.4	33.2	33.2	33.2	33.2	33.2	33.2
Manufacturas de Origen Industrial	34.0	34.0	33.9	36.7	35.3	30.8	30.8	30.8	30.7	32.5
Manufacturas de Origen Agropecuario	36.3	30.4	29.9	29.9	29.9	29.0	33.0	33.0	31.4	32.5
Generación de Energía Eléctrica	36.3	35.9	34.6	34.6	32.1	32.1	32.1	32.1	32.1	32.1
Bancos	29.5	29.1	29.8	30.1	30.1	30.1	30.1	30.4	30.3	30.5
Distribución de Gas	30.4	30.4	30.4	30.4	30.4	30.4	30.4	30.4	30.4	30.4
Calzado e Indumentaria	43.7	43.9	43.4	43.4	43.4	38.2	37.9	37.7	37.7	29.3
Papel y Celulosa	31.0	31.0	31.0	41.1	41.1	38.7	38.7	38.7	23.5	23.5
Alimentos y Bebidas	23.6	23.6	23.3	23.1	23.1	23.1	22.7	22.7	21.3	21.3
Construcción	20.1	20.1	20.0	20.0	19.9	19.9	19.9	19.9	20.0	20.0
Comercio	22.2	28.2	28.2	28.1	14.4	14.8	14.8	14.8	14.8	14.8
Turismo, Recreación y Juegos de Azar	8.9	8.9	8.9	8.9	8.9	8.9	9.1	9.1	9.2	9.3
Editoriales e Imprentas	11.9	11.9	11.9	11.9	11.9	11.9	11.9	9.2	9.2	9.2
<b>PROMEDIO TOTAL DE SECTORES</b>	<b>33.5</b>	<b>33.3</b>	<b>33.5</b>	<b>33.8</b>	<b>33.7</b>	<b>33.2</b>	<b>33.4</b>	<b>32.5</b>	<b>32.1</b>	<b>32.6</b>
<b>PROMEDIO TOTAL DE EMPRESAS</b>	<b>32.4</b>	<b>32.2</b>	<b>32.5</b>	<b>32.6</b>	<b>32.7</b>	<b>31.4</b>	<b>31.7</b>	<b>31.2</b>	<b>31.1</b>	<b>32.0</b>

### Evolución del Free Float de las Empresas Domésticas del Panel Merval 25 del 3T-11

Empresa	Periodo									
	Mar-09	Jun-09	Set-09	Dic-09	Mar-10	Jun-10	Set-10	Dic-10	Mar-11	Jul-11
Aluar	29.1	29.1	29.1	25.8	27.4	27.4	27.4	27.4	27.4	27.4
Banco Hipotecario	8.2	8.2	7.7	7.3	7.3	7.3	7.3	7.7	7.8	7.8
Banco Macro	53.0	51.0	56.1	59.0	59.2	59.2	59.2	59.3	60.1	60.3
Banco Patagonia	37.9	37.2	37.0	36.9	36.9	36.9	36.9	38.4	36.9	38.4
Celulosa de Argentina	18.6	18.6	18.6	49.0	49.0	49.0	49.0	49.0	18.6	18.6
Central Puerto	46.3	45.1	40.9	40.9	40.9	40.9	40.9	40.9	40.9	40.9
Sociedad Comercial del Plata	76.8	76.8	76.8	76.8	77.2	77.2	77.7	77.7	77.7	77.2
Edenor	51.2	47.7	51.2	47.7	47.7	47.7	47.7	47.7	47.7	48.8
Siderar	39.1	39.1	39.1	39.1	39.1	39.1	39.1	39.1	39.1	39.1
BBVA Banco Francés	24.0	24.0	24.0	24.0	24.0	24.0	24.0	24.0	24.0	24.0
Grupo Financiero Galicia	77.4	77.4	77.4	77.4	77.4	77.4	77.4	77.4	77.4	77.4
Solvay Indupa	29.4	29.4	29.4	29.4	29.4	29.4	29.4	29.4	29.4	29.4
IRSA Inversiones y Representaciones	46.0	46.0	44.4	42.9	42.9	42.6	42.5	42.5	42.5	42.5
Ledesma	9.6	9.6	9.6	9.6	9.6	9.6	9.6	9.6	9.6	9.6
Mirgor	48.0	48.0	48.0	48.0	48.0	48.0	48.0	48.0	48.0	48.0
Molinos Río de la Plata	26.7	26.7	25.4	25.3	25.3	25.3	25.3	25.3	25.0	25.0
Pampa Energía	72.8	67.4	66.2	67.2	69.0	69.1	79.3	79.1	84.9	85.2
Petrobras Argentina	1.4	1.4	32.8	32.8	32.8	32.8	32.8	32.8	32.8	32.8
Telecom Argentina	45.3	45.3	45.3	45.3	45.3	45.3	45.3	45.3	45.3	45.3
Transportadora Gas del Norte	43.5	43.5	43.5	43.5	43.5	43.5	43.5	43.5	43.5	43.5
Transportadora Gas del Sur	44.7	44.7	44.7	44.7	44.7	44.7	44.7	44.7	44.7	44.7
Transener	47.3	47.0	47.0	47.0	47.0	47.0	47.0	47.4	47.4	47.4
YPF	0.5	0.5	0.5	0.5	0.5	0.5	0.5	0.5	0.5	16.3
<b>PROMEDIO</b>	<b>38.1</b>	<b>37.5</b>	<b>38.9</b>	<b>40.0</b>	<b>40.2</b>	<b>40.2</b>	<b>40.6</b>	<b>40.7</b>	<b>39.6</b>	<b>40.4</b>

#### Notas:

(1) El *free float* se define como el porcentaje del capital social que no está en poder del grupo o accionistas controlantes. Las empresas listadas en la BCBA están obligadas (por el Reglamento de Cotización de la BCBA) a brindar esta información (lo hacen a través de la Síntesis de Estados Contables presentada trimestralmente). A partir de estos datos, el *free float* de cada empresa se calcula como 100% menos el porcentaje en poder del grupo controlante. Para el *free float* por sector se calcula el promedio de los *free float* de las empresas que lo integran.

(2) La clasificación sectorial IAMC, así como las empresas comprendidas dentro de cada sector están disponibles en [www.iamc.sba.com.ar/tutoriales/anexos](http://www.iamc.sba.com.ar/tutoriales/anexos).

(3) No se informa el *free float* del sector Actividades Financieras Bursátiles y Seguros ya que en el caso de las dos empresas que lo componen (VALO y MTBA), dicho concepto no es aplicable.

## FINANCIAMIENTO EMPRESARIO DESDE EL AÑO 2000 (Mill. U\$S) EMISIONES AUTORIZADAS A COTIZAR EN LA BCBA <sup>(1)</sup>

Período	Grandes Empresas				PyMEs					TOTAL GENERAL
	ON/VCP	FF	Acciones	TOTAL	ON/VCP	FF	Acciones	CPD	TOTAL	
2000	5,665	2,876	529	9,070	-	-	-	-	-	9,070
2001	2,425	3,096	137	5,658	1.3	6.3	-	-	7.6	5,666
2002	2,362	50	167	2,580	4.1	1.4	-	-	5.4	2,585
2003	1,430	442	235	2,106	1.9	9.3	-	0.1	11	2,117
2004	1,588	501	292	2,382	0.8	24	-	14	39	2,421
2005	3,637	1,634	912	6,182	1.2	70	-	68	140	6,322
2006	2,993	2,275	420	5,688	4.4	108	2.1	137	251	5,939
2007	3,281	2,482	986	6,748	1.8	166	-	189	357	7,106
2008	454	2,966	405	3,825	3.5	163	-	195	361	4,186
2009	764	2,470	325	3,559	2.4	90	-	226	318	3,877
2010	2,649	4,512	265	7,426	4.4	52	-	290	346	7,772
2011 <sup>(*)</sup>	1,519	3,691	-	5,211	7.4	36	-	181	225	5,436
<b>TOTAL</b>	<b>28,768</b>	<b>26,995</b>	<b>4,672</b>	<b>60,435</b>	<b>33</b>	<b>726</b>	<b>2</b>	<b>1,300</b>	<b>2,062</b>	<b>62,497</b>

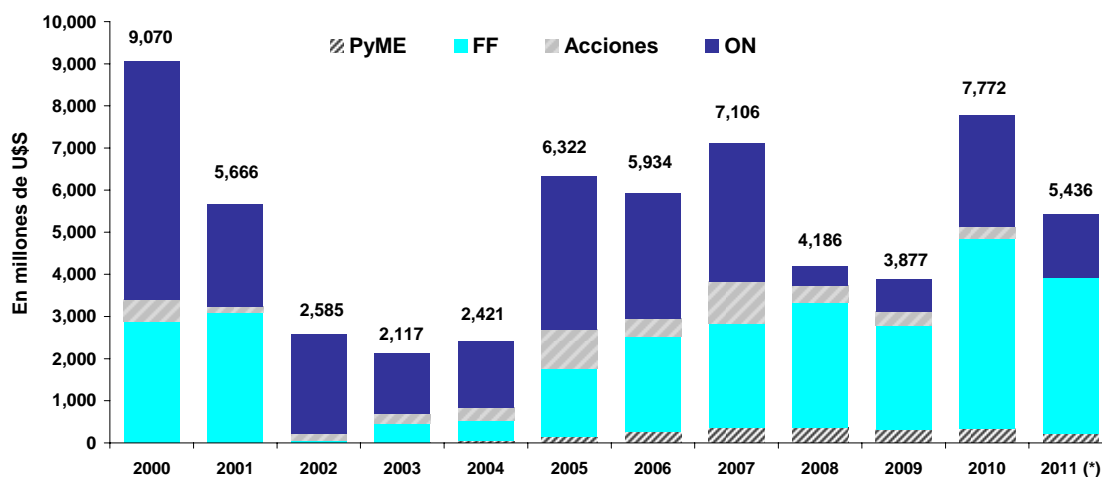

### PARTICIPACIÓN POR INSTRUMENTO (2000-2011<sup>(\*)</sup>)

#### GRANDES EMPRESAS

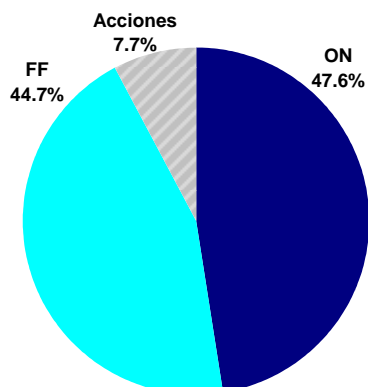

#### PyMEs

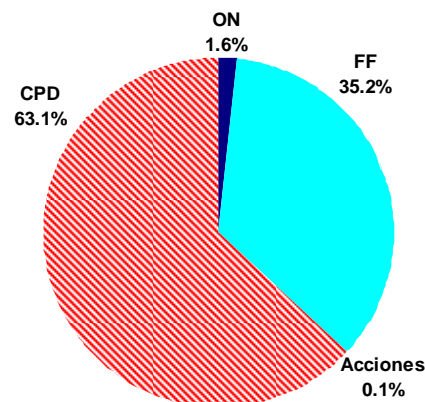

<sup>1)</sup> Incluye reestructuraciones y productos estructurados.

<sup>(\*)</sup> Al 31 de julio. Información mensual disponible en [http://www.iamc.sba.com.ar/plan\\_estrategico/financiamiento/](http://www.iamc.sba.com.ar/plan_estrategico/financiamiento/)

	Años					Jul-11	Variaciones <sup>(1)</sup>		
	2006	2007	2008	2009	2010		m/m	a/a	Acumulado
<b>ÍNDICES BURSÁTILES</b>									
<b>ACCIONES</b>									
Merval (fdp)	2,090.5	2,151.7	1,079.7	2,320.7	3,523.6	3,321.85	-1.15%	38.53%	-5.73%
Var. Anual (en \$)	35.5%	2.9%	-49.8%	115.0%	51.8%				
Merval Argentina (fdp)	1,542.4	1,578.3	773.6	1,652.9	2,964.8	278.06	-0.62%	51.71%	-6.30%
Var. Anual (en \$)	15.8%	2.3%	-51.0%	113.7%	79.4%				
Merval 25 (fdp)	2,052.2	2,158.7	1,077.0	2,317.9	3,591.3	3,405.97	-1.15%	40.13%	-5.16%
Var. Anual (en \$)	34.5%	5.2%	-50.1%	115.2%	54.9%				
<b>TÍTULOS PÚBLICOS</b>									
Índice de Bonos IAMC - Var. Anual	20.6%	-10.8%	-42.2%	133.6%	38.7%	1,294.8	2.6%	28.8%	2.6%
Corto Plazo en \$ - Var. Anual	7.5%	4.9%	-20.9%	201.9%	37.0%	1,574.3	0.7%	29.1%	6.8%
Corto Plazo en U\$S - Var. Anual	1.2%	6.3%	-34.4%	120.5%	16.7%	495.5	0.4%	15.6%	7.8%
Largo Plazo en \$ - Var. Anual	22.6%	-14.6%	-55.4%	126.1%	64.7%	2,058.8	4.4%	36.3%	-8.9%
Largo Plazo en U\$S - Var. Anual	18.7%	-9.5%	-59.4%	186.3%	28.3%	970.9	2.6%	32.6%	12.4%
<b>VOLUMEN PROMEDIO (Mill. \$)</b>									
Total	532.2	849.8	962.7	545.9	722.0	773.8	-8.8%	17.7%	26.6%
Acciones	64.9	93.1	85.2	46.0	60.8	59.3	6.5%	72.3%	22.9%
CEDEAR	9.3	16.0	17.2	7.1	9.4	2.9	-20.5%	-60.6%	-53.8%
Títulos Públicos	333.8	595.9	697.7	316.0	431.5	453.1	-14.9%	12.5%	34.6%
Obligaciones Negociables	1.9	1.5	5.0	5.8	8.3	9.3	8.6%	7.2%	24.5%
Cheques de Pago Diferido	1.7	2.5	2.6	11.1	4.7	7.1	10.1%	45.6%	27.2%
Fideicomisos Financieros	3.0	3.8	4.4	9.2	3.5	6.7	10.5%	190.2%	62.4%
Cauciones y Pases	105.6	121.6	133.3	143.5	189.4	223.6	-0.6%	20.0%	17.4%
Opciones	5.7	5.4	4.4	3.7	5.9	6.0	23.0%	126.4%	58.0%
Préstamos	6.1	9.9	13.0	3.5	8.4	5.9	-3.3%	-27.6%	-25.7%
Ejercicios <sup>(2)</sup>	6.1	9.9	13.0	3.5	4.6	3.1	-31.7%	285.0%	54.4%
Ventas en Corto <sup>(2)</sup>	6.1	9.9	13.0	3.5	0.3	0.0	-85.0%	-91.7%	-56.2%
<b>TAMAÑO DE MERCADO</b>									
Capitalización Bursátil Total (miles mill. \$)	1,229	1,773	1,234	2,185	1,900	1.89	-7.30%	5.4%	-11.1%
Cap. Bursátil Doméstica (miles mill. \$) <sup>(3)</sup>	157	180	138	174	254	240	-2.5%	36.0%	-9.0%
Cap. Bursátil Doméstica / PIB	24.0%	22.1%	13.6%	14.9%	16.1%	15.3%	-0.4 pp	3.3 pp	-1.4 pp
Free Float Promedio Emp. Domésticas	31.1%	31.8%	32.4%	32.6%	31.2%	31.5%	-0.3 pp	0.2 pp	0.2 pp
Cantidad de Empresas Listadas (eop)	104	109	110	105	107	104	-1	-3	-3
Ofertas Públicas Iniciales (OPI)	3	5	1	-	2	-	-	-	-
<b>FINANCIAMIENTO DE EMPRESAS</b>									
Total (Mill. U\$S)	5,939	7,106	4,186	3,877	7,772	764	92.3%	-63.3%	24.9%
Grandes (Mill. U\$S)	5,688	6,748	3,825	3,559	7,426	715	96.7%	-65.1%	24.6%
PyME (Mill. U\$S)	251	357	361	318	346	49	45.5%	48.9%	33.1%
<b>DIVIDENDOS EN EFECTIVO (Mill. \$)</b>									
Total	28,213	49,149	69,690	91,363	87,635	3,817.0	n/a <sup>(4)</sup>	-57.2%	15.2%
Empresas Domésticas	3,396	3,687	11,445	6,571	9,229	21.0	n/a <sup>(4)</sup>	n/d	54.8%
Empresas Extranjeras	24,817	45,462	58,245	84,792	78,407	3,796	n/a <sup>(4)</sup>	46.3%	9.9%
<b>TASAS DE INTERÉS (fdp)</b>									
Bonos Tesoro USA 10 años (%)	4.70	4.03	2.22	3.84	3.30	2.79	-37 pbs	-11 pbs	-50 pbs
LIBOR en U\$S 180 días (% anual)	5.37	4.65	1.78	0.43	0.46	0.43	3 pbs	-24 pbs	-3 pbs
Riesgo País (EMBI+ Argentina, bps)	216	410	1704	659	496	592	24 pbs	-115 pbs	96 pbs
Caución en \$ 30 días (% anual)	9.50	10.50	15.0	12.15	13.0	13.10	110 pbs	260 pbs	10 pbs
CPD Avalados (% Anual)	12.77	18.04	24.89	13.45	13.93	11.70	140 pbs	-20 pbs	-220 pbs

**Notas:**

(1) m/m: Variación mensual - a/a: Variación Interanual - Acumulado: Variación acumulada desde el último día de 2010 o respecto del acumulado del mismo período del año anterior, en el caso de Volumen Promedio, Financiamiento de Empresas y Dividendos en Efectivo.

(2) Este volumen se incluye y se distribuye entre los distintos rubros según el instrumento sobre el cual se efectuó la operación (acciones, títulos públicos, etc.)

(3) La capitalización bursátil de empresas domésticas excluye de su cómputo a las siguientes firmas: Andes Energía (AEN), Tenaris (TS), Repsol YPF (REP), Banco Santander (STD), Telefónica S.A. (TEF) y Petróleo Brasileiro (APBR).

(4) Dada la variabilidad que muestran los dividendos entre un mes y otro, no se informa la variación por ser un indicador poco relevante.

**Bolsas Internacionales**

**Mejores y peores 5 en Julio de 2011**

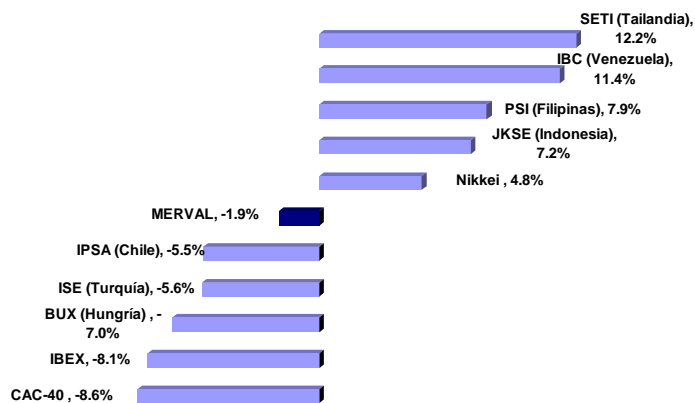

**Mejores y peores 5 en 2011**

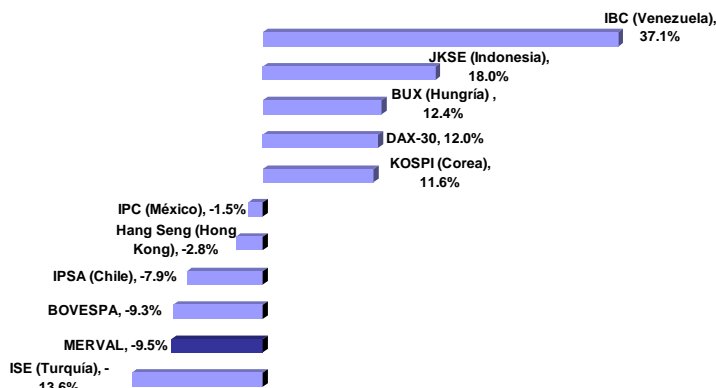

**Divisas**

**Mejores y peores 5 en Julio de 2011**

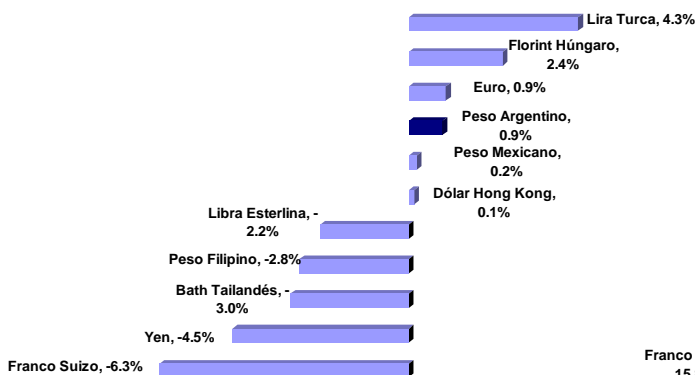

**Mejores y peores 5 en 2011**

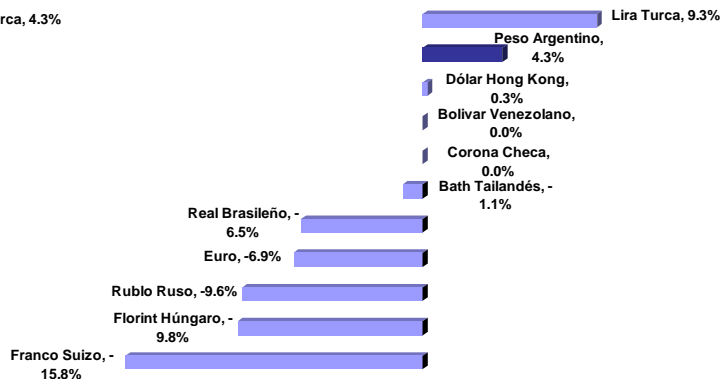

**Commodities**

**Variación Julio 2011**

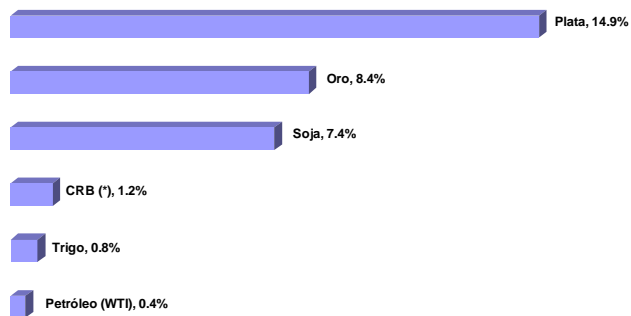

**Variación Año 2011**

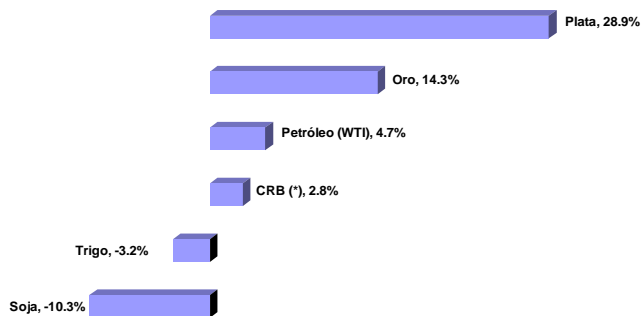

(\*) CRB: Índice de precios de commodities elaborado por Commodities Research Bureau

## Fondo de Garantía de Sustentabilidad (FGS)

### Estructura de la cartera de inversiones

INSTRUMENTO	Abr - 11		Mar - 11	Abr - 10	Abr 11 / Abr 10
	Mill. \$	% del Total	% del Total	% del Total	Cambio en p.p.
Disponibilidades	12,198	6.6%	6.3%	4.9%	1.7 ↑
Inversiones	172,682	93.4%	93.7%	95.1%	-1.7 ↓
Operaciones de crédito público de la Nación	100,516	54.4%	54.6%	60.9%	-6.5 ↓
Títulos emitidos por Entes Estatales	1,128	0.6%	0.7%	0.5%	0.1 ↑
Obligaciones Negociables	1,711	0.9%	0.9%	1.5%	-0.6 ↓
Plazo Fijo	19,201	10.4%	10.3%	7.3%	3.1 ↑
Acciones	22,169	12.0%	12.4%	10.7%	1.3 ↑
Fondos Comunes de Inversión	3,188	1.7%	1.7%	1.3%	0.4 ↑
Títulos Valores Extranjeros	71	0.0%	0.1%	1.9%	-1.9 ↓
Contratos negociables de futuros y opciones	223	0.1%	0.1%	0.1%	0.0 =
Fondos de Inversión Directa	23	0.0%	0.0%	0.1%	-0.1 =
Fideicomisos financieros estructurados	3,295	1.8%	1.8%	2.7%	-0.9 ↓
Proyectos Productivos o de Infraestructura	20,898	11.3%	11.0%	7.9%	3.4 ↑
Otros	259	0.1%	0.1%	0.3%	-0.2 ↓
<b>TOTAL</b>	<b>184,899</b>	<b>100%</b>	<b>100%</b>	<b>100%</b>	

Total fondos administrados por el FGS

En millones de pesos

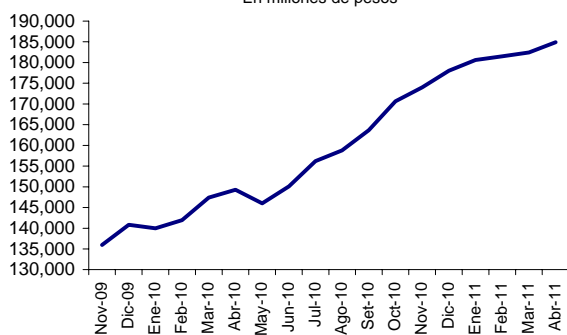

Composición de la cartera del FGS

Datos al 30-04-2011

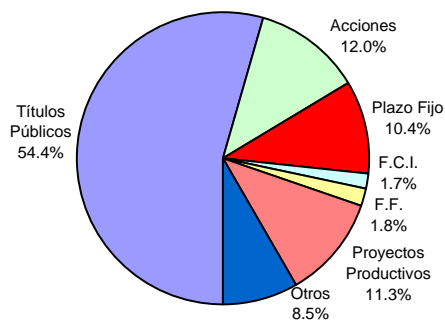

Cartera de Títulos Públicos del FGS

Datos al 30-04-2011

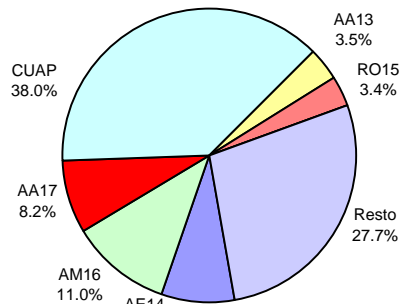

Cartera de Acciones del FGS

Datos al 30-04-2011

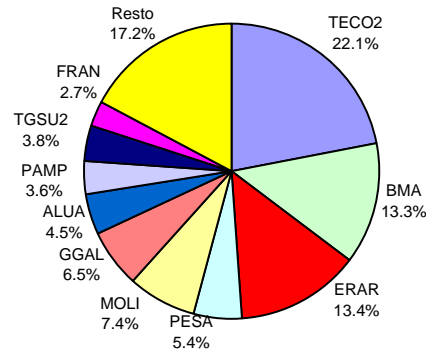

Fuente: elaboración propia en base a datos de ANSES

## Fondos Comunes de Inversión (FCI)

Evolución de los Patrimonios administrados

TIPOS DE FONDOS	Jul-11		Variaciones		
	En Millones	% del Total	Mes	Semestre	Año
<b>En pesos</b>	<b>22,575.5</b>	<b>100.0%</b>	<b>4.9%</b>	<b>17.9%</b>	<b>53.3%</b>
Plazo Fijo	8,958.4	39.7%	6.8%	4.9%	22.9%
Renta Fija	9,566.9	42.4%	4.7%	35.2%	97.8%
Renta Variable	1,719.5	7.6%	-2.9%	-8.3%	17.4%
Renta Mixta	2,137.9	9.5%	4.9%	43.9%	114.2%
De Dinero	192.8	0.9%	3.9%	13.1%	37.8%
<b>En dólares</b>	<b>470.5</b>	<b>100.0%</b>	<b>-1.6%</b>	<b>3.0%</b>	<b>-7.5%</b>
Renta Fija	302.2	64.2%	-0.9%	9.5%	22.5%
Renta Variable	96.4	20.5%	-6.8%	-13.0%	-52.8%
Renta Mixta	68.2	14.5%	3.0%	2.6%	27.7%
Plazo Fijo	3.7	0.8%	0.0%	0.0%	-7.5%

Participación por tipo de FCI en Pesos

Datos al 31-07-2011

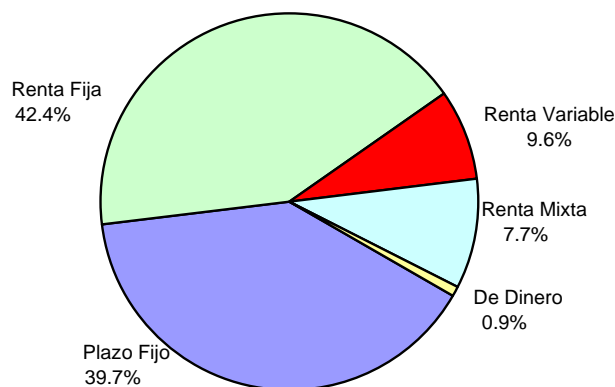

Participación por tipo de FCI en Dólares

Datos al 31-07-2011

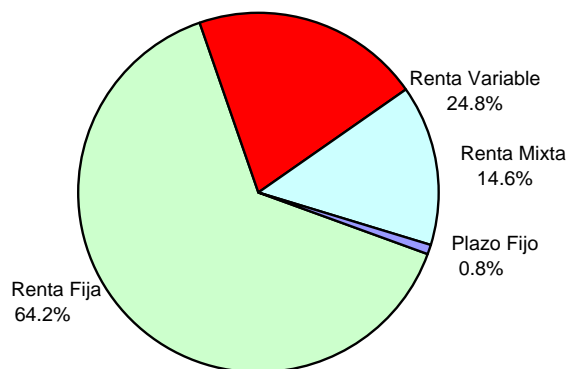

Fuente: elaboración propia en base a datos de Thomson Reuters

## DESTACADOS MACROECONÓMICOS DEL MES

- La recaudación tributaria de julio sumó \$47.845 millones, el valor nominal más alto de la serie para un mes de julio, con un alza interanual nominal del 28%. De este modo, la recaudación acumulada del período enero-julio fue de \$301.883 millones, con un aumento anual del 31,8%.
- El resultado financiero del sector público del mes de junio fue negativo en \$3.308 millones, el valor más bajo para un mes de junio desde 2002.
- El tipo de cambio peso/dólar bancos mayorista (vendedor) volvió a marcar un máximo desde 2002 en julio, cerrando el mes en \$4,1475. Lo mismo ocurrió con los tipos de cambio dólar minorista de casas de cambio (vendedor) y de Referencia del BCRA que finalizaron en \$4,17 y \$4,143 por dólar, respectivamente.
- El monto licitado de LEBAC y NOBAC de julio (\$3.087 millones), cayó 69% mensual (\$10.090 millones) y 73% respecto del promedio mensual enero-junio de 2011 (\$11.610 millones).
- El saldo de la intervención del BCRA en el mercado cambiario de julio (con datos al 22-07) fue el menor desde abril de 2009, con U\$S 80 millones. Esto implicó una caída mensual del 87%.

## SECTOR FISCAL

Recaudación Tributaria (Mill. \$)					
Mes	Ganancias	IVA	Com. Ext.	Seg. Social	Total
Jul-11	8,673	13,214	5,623	14,265	47,845

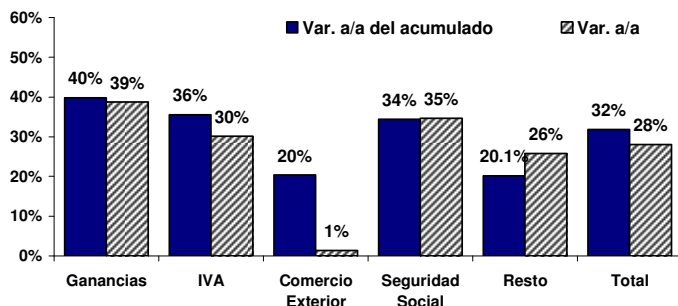

Resultado Primario (Mill \$)				Resultado Financiero (Mill. \$)			
Jun-11	a/a	Acum.	Acum. a/a	Jun-11	a/a	Acum.	Acum. a/a
934	-66%	10,893	-1.6%	-3,308	-1017%	-2,170	-1302.2%

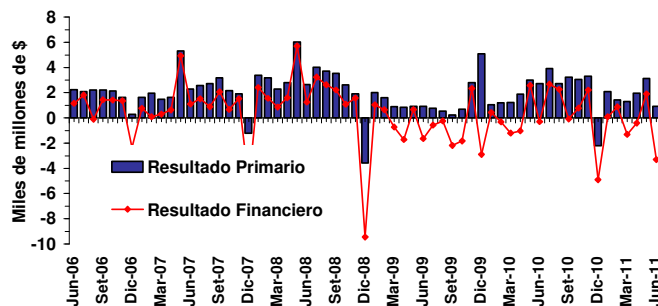

## INDUSTRIA MANUFACTURERA

EMI (INDEC)				IPI (FIEL)			
Jun-11	m/m se	a/a	Acum. a/a	Jun-11	m/m (se)	a/a (ce)	Acum. a/a
127.0	-0.1%	8.2%	8.8%	166.8	-0.7%	2.3%	4.4%

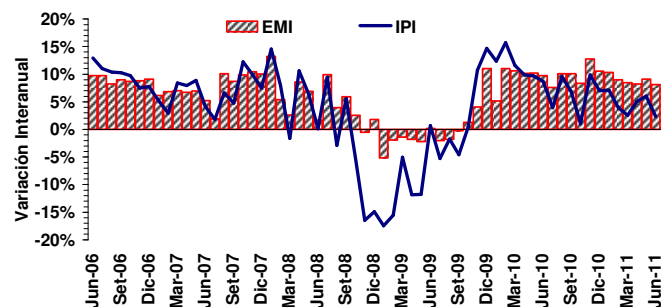

EMI (INDEC) - Jun-11		IPI (FIEL) - Jun-11	
Sector	Var. Acum. Interanual	Sector	Var. Acum. Interanual
Automotores	23.8%	Automotores	26.6%
Metalmecánica	16.6%	Minerales no Metálicos	10.8%
Minerales No Metálicos	10.7%	Siderurgia	9.3%
<b>EMI</b>	<b>8.8%</b>	Metalmecánica	7.8%
Industria Metálica Básica	8.7%	Alimentos y Bebidas	5.0%
Industria Textil	7.6%	<b>IPI</b>	<b>4.4%</b>
Caucho y Plástico	6.5%	Cigarrillos	3.8%
Industria Alimenticia	5.7%	Insumos Textiles	3.4%
Sust. y Prod. Químicos	3.9%	Papel y Celulosa	1.8%
Industria del Tabaco	3.7%	Químicos y Plásticos	-2.6%
Edición e Impresión	0.2%	Petróleo procesado	-3.5%
Papel y Cartón	0.0%		
Refin. de Petróleo	-5.3%		

Notas:  
se: sin estacionalidad    ce: con estacionalidad.

### EMAE y PIB

EMAE (INDEC)						
May-11	m/m se	a/a	Acum. a/a	12 meses	2010	2009
210.3	1.5%	8.1%	8.9%	9.1%	9.2%	0.8%

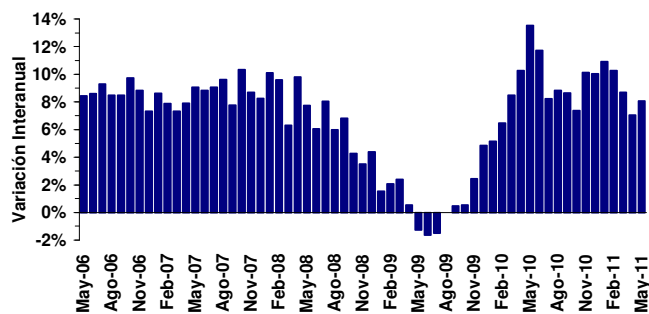

PIB del 1T-11			Demanda Agregada (Var. a/a)			Inversión / PIB
Billones \$ corr.	Var. a/a	Acum.	Consumo	Inversión	Gasto Público	
1.57	9.9%	9.9%	9.9%	11.3%	19.5%	21.9%

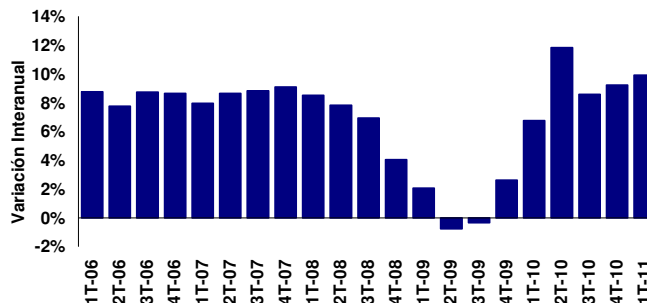

### VENTAS MINORISTAS y CONFIANZA DEL CONSUMIDOR

Ventas de Supermercados (Mill. \$)				Ventas de Shoppings (Mill. \$)			
Jun-11	a/a sepc	Acum.	Var. Acum.	Jun-11	a/a sepc	Acum.	Var. Acum.
6,542	14.9%	37,288	26.7%	1,343	19.9%	6,675	31.2%

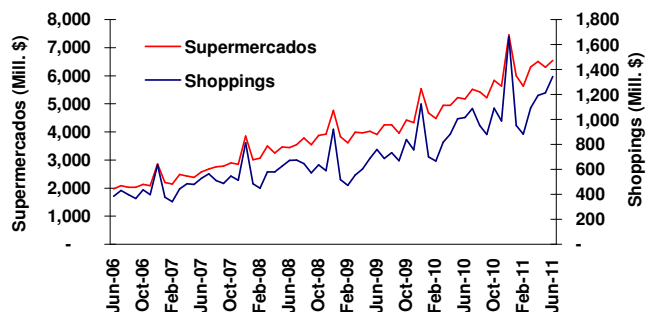

Mes	Índice de Confianza del Consumidor (ICC)							
	ICC Nacional		Capital Federal	Gran Bs. As.		Interior del País		
	m/m	a/a	m/m	m/m	a/a	m/m	a/a	
Jul-11	4.2%	20.6%	1.5%	20.1%	4.3%	22.8%	5.7%	16.5%

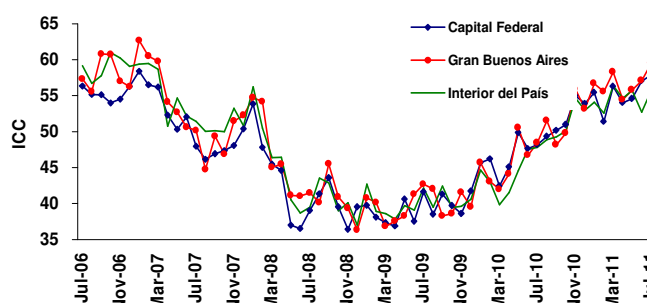

### CONSTRUCCIÓN y SERVICIOS PÚBLICOS

Indicador Sintético de la Construcción (ISAC) y Bloques ISAC (Var. a/a)							
Jun-11	m/m se	a/a	Acum.	Edificios de Vivienda	Obras Viales	Construcc. Petroleras	Otras Obras Infraestruct.
175	-4.4%	8.7%	10.5%	7.0%	13.9%	14.2%	11.4%

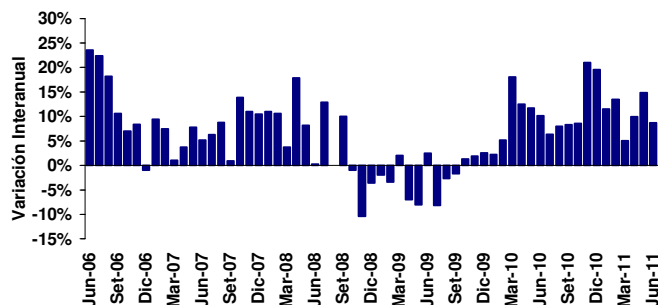

Indicador Sintético de Serv. Públicos (ISSP) y Bloques ISSP (Var. a/a)							
Jun-11	m/m se	a/a	Acum.	Electricidad Gas y Agua	Transporte Pasajeros	Transporte Cargas	Telefonía
203	0.7%	12.0%	11.9%	4.9%	7.3%	-3.0%	19.7%

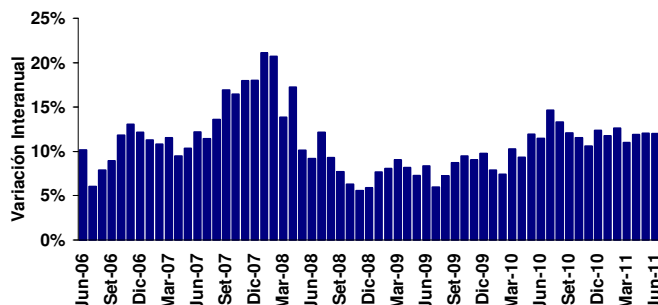

Notas:  
se: sin estacionalidad (\*) sepc: sin estacionalidad, a precios constantes

## PRECIOS AL CONSUMIDOR y MAYORISTAS

Mes	IPC (INDEC)			IPC Resto (INDEC)			IPC San Luis		
	m/m	a/a	Acum.	m/m	a/a	Acum.	m/m	a/a	Acum.
Jun-11	0.7%	9.7%	4.7%	0.7%	10.3%	5.4%	1.5%	23.9%	11.2%

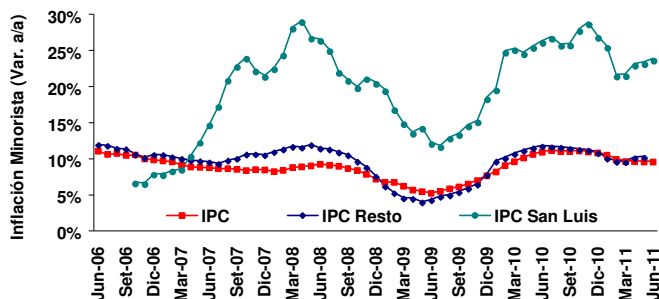

Mes	Precios Mayoristas			Precios al Productor			Costo de la Construcción		
	m/m	a/a	Acum.	m/m	a/a	Acum.	m/m	a/a	Acum.
Jun-11	0.9%	12.3%	6.1%	0.9%	14.3%	5.5%	-0.7%	16.7%	6.3%

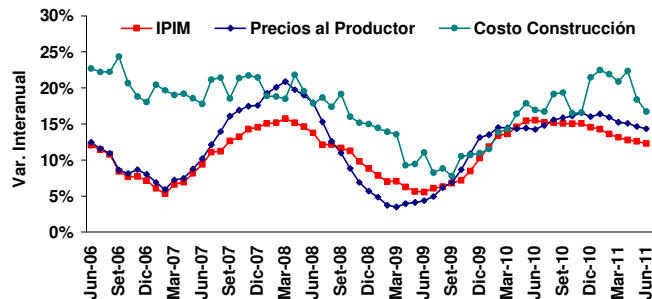

## PRECIOS DE MATERIAS PRIMAS y SALARIOS

Mes	Variación Mensual		Variación Interanual		Variación Acumulada	
	En \$	En U\$S	En \$	En U\$S	En \$	En U\$S
Jun-11	-0.4%	-0.7%	44.2%	38.2%	5.3%	2.2%

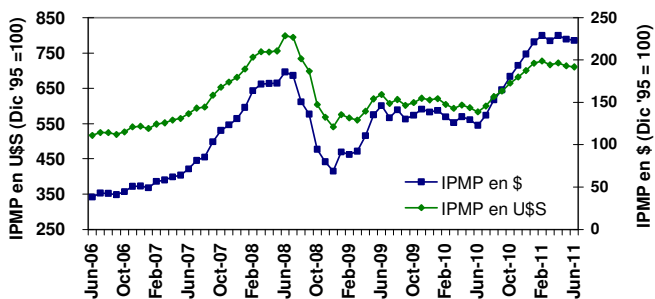

Mes	Sector Privado			Sector Público			Nivel General		
	m/m	a/a	Acum.	m/m	a/a	Acum.	m/m	a/a	Acum.
Jun-11	4.3%	32.9%	15.8%	1.7%	11.9%	3.7%	3.7%	27.7%	13.6%

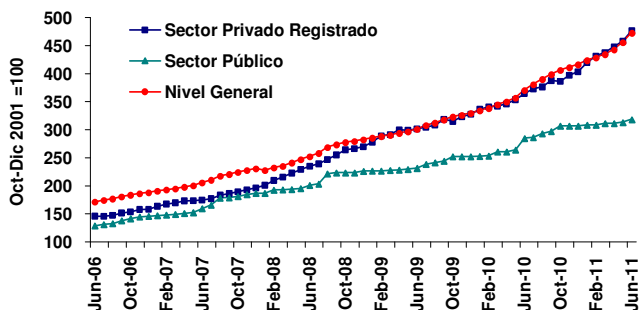

## BALANZA COMERCIAL

Jun-11	Exportaciones (Mill. U\$S)			Importaciones (Mill. U\$S)			
	Variación a/a	Var. Precios	Var. Cant.	Variación a/a	Var. Precios	Var. Cant.	
7,922	24.4%	23.0%	2.0%	6,904	36.5%	10.0%	24.0%

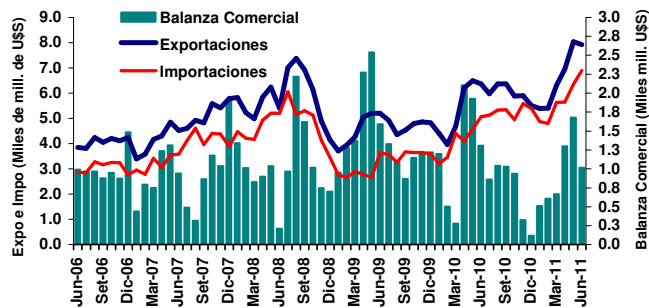

Exportaciones, Importaciones y Bal. Comercial Año 2010					
Expo (Mill. U\$S)	Impo (Mill. U\$S)	Bal. Com. (Mill. U\$S)	Var. Acum Expo	Var. Acum Impo	Var. Acum Bal. Com.
68,134	56,503	11,630	22.4%	45.7%	-31.1%

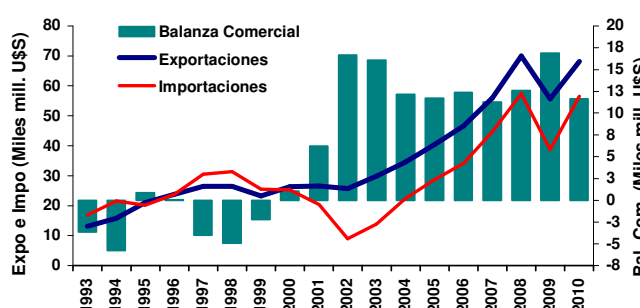

## EXPO e IMPO POR TIPO y DESTINOS

Expo e Impo por rubro - 1° Semestre (Mill. U\$S)			
Exportaciones	2011	2010	Var. Anual
	Productos Primarios	9,957	7,988
MOA	13,766	10,015	37.5%
MOI	13,327	10,806	23.3%
Combustibles y Energía	2,972	3,310	-10.2%
<b>Total</b>	<b>40,022</b>	<b>32,118</b>	<b>24.6%</b>
Importaciones	2011	2010	Var. Anual
	Bienes de capital	6,971	5,077
Bienes intermedios	10,160	7,844	29.5%
Combustibles	4,254	2,109	101.7%
Piezas y accesorios para bienes de capital	6,487	4,855	33.6%
Bienes de consumo, incluido automóviles	6,274	4,839	29.7%
Resto	89	76	17.1%
<b>Total</b>	<b>34,236</b>	<b>24,800</b>	<b>38.0%</b>
<b>Comercio Total (Expo + Impo)</b>	<b>74,258</b>	<b>56,918</b>	<b>30.5%</b>

Balanza Comercial por Zonas y Países. 1° Semestre 2011					
Zonas Económicas	Exportaciones		Importaciones		Saldo U\$S
	U\$S	Var. a/a	U\$S	Var. a/a	
Mercosur	10,086	28%	10,732	30%	(646)
Chile	2,066	-12%	517	34%	1,549
Resto de ALADI	3,221	42%	526	44%	2,695
NAFTA	3,323	35%	5,231	40%	(1,908)
UE	6,910	39%	5,491	22%	1,419
Asean, Corea, China, Japón e India	6,362	2%	7,178	44%	(816)
Medio Oriente	1,926	52%	222	124%	1,704
MAGREB y Egipto	2,202	67%	101	49%	2,101
Resto	3,928	18%	4,239	79%	(311)
<b>Total</b>	<b>40,022</b>	<b>24.6%</b>	<b>34,236</b>	<b>38.0%</b>	<b>5,786</b>

## TIPOS DE CAMBIO

Mes	Tipos de Cambio (\$ por unidad de moneda extranjera)								
	U\$S	Variación		€	Variación		R\$	Variación	
		m/m	2011		m/m	2011		m/m	2011
Jul-11	4.148	0.8%	4.2%	5.959	-0.1%	11.9%	2.672	1.4%	11.4%

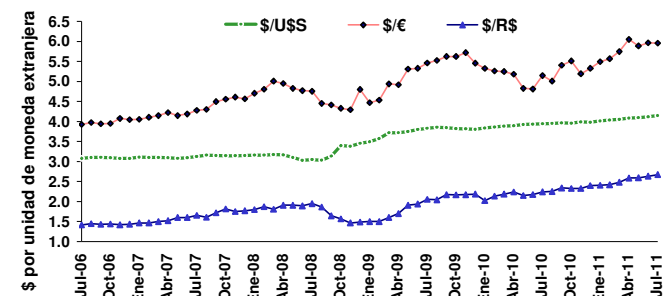

Mes	Tipos de Cambio locales (\$ por dólar)								
	BCRA	Variación		Bco. Nación	Variación		CC <sup>(*)</sup>	Variación	
		m/m	2011		m/m	2011		m/m	2011
Jul-11	4.143	0.8%	4.2%	4.145	0.9%	4.3%	4.170	0.7%	4.3%

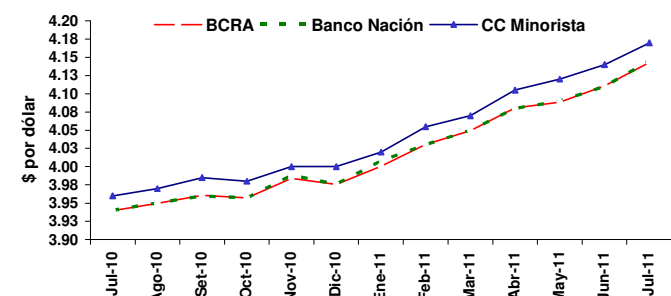

## INTERVENCIÓN DEL BCRA EN EL MERCADO CAMBIARIO

Saldo de la intervención del BCRA en el mercado cambiario (mill. U\$S)				
Jul-11 <sup>(*)</sup>	m/m	a/a	2011	Var. Acum.
80	-87.0%	-95.3%	5,619	-15.8%

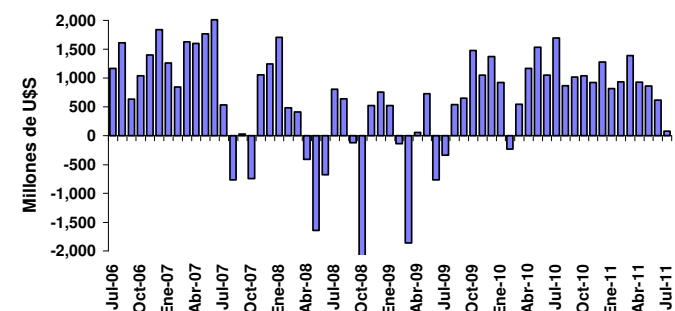

Evolución intervención del BCRA en el mercado cambiario (mill. U\$S)				
Ene-Jul 2011	Prom. Mensual	Año 2010	Prom. Mensual	2002-2010
5,619	803	11,798	983	65,584

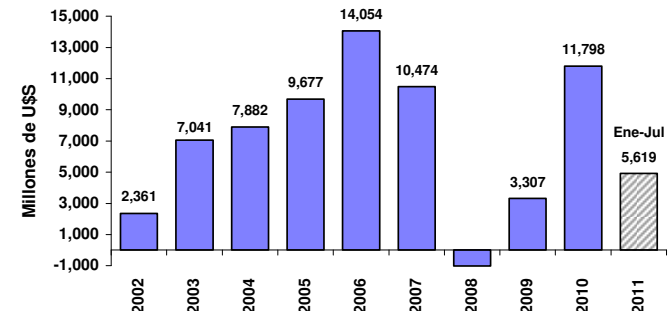

(\*) Con datos al 22-07-11, última información disponible.

(\*\*) Tipo de cambio Casa de Cambio Minorista

## VENCIMIENTOS y LICITACIONES DE TÍTULOS DEL BCRA

LEBACS: perfil mensual de vencimientos				
Stock (mill. \$)	1 a 3 Meses	3 a 6 Meses	6 a 12 Meses	Más de 1 año
33,223	27.3%	38.1%	26.2%	8.3%

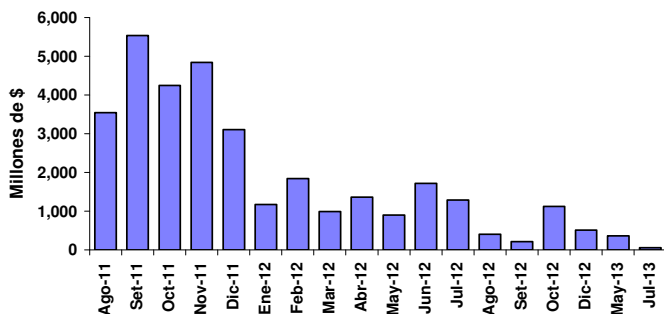

Montos mensuales licitados de títulos del BCRA (LEBACS y NOBACS)				
Mes	TOTAL (mill. \$)	Var. Mensual	Var a/a	Var. Acum.
Jul-11	3,087	-69.4%	-77.6%	-0.6%

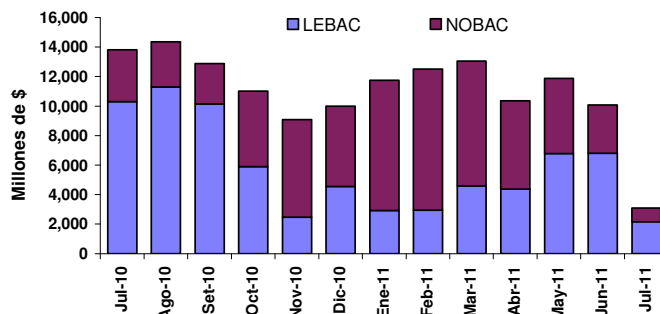

## DEPÓSITOS POR TIPO y MONEDA

Mes	Depósitos del sistema financiero nominados en pesos							
	Total Sectores			Sector Privado			Var. Acum.	
	Mill. \$	m/m	a/a	Mill. \$	m/m	a/a	Total	Privado
Jul-11(*)	362,753	1.2%	37.0%	237,727	-1.8%	33.1%	18.0%	13.7%

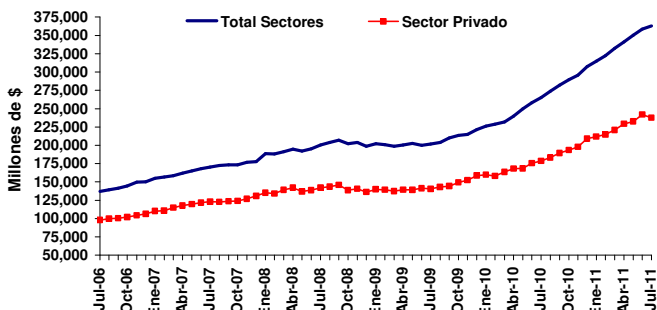

Mes	Principales tipos de depósitos del Sector Privado nominados en pesos								
	Cuenta Corriente			Caja de Ahorro			Plazo Fijo		
	Mill. \$	m/m	a/a	Mill. \$	m/m	a/a	Mill. \$	m/m	a/a
Jul-11(*)	68,302	-3.8%	31.0%	62,875	-4.3%	35.6%	97,173	1.9%	34.2%

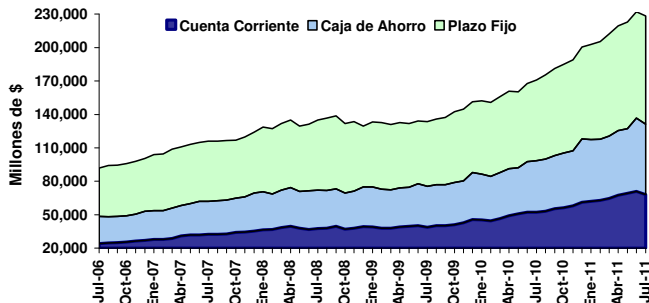

Mes	Depósitos del sistema financiero nominados en dólares							
	Total Sectores			Sector Privado			Var. Acum.	
	Mill. u\$s	m/m	a/a	Mill. u\$s	m/m	a/a	Total	Privado
Jul-11(*)	15,638	0.6%	13.5%	13,423	2.6%	22.5%	-2.9%	14.5%

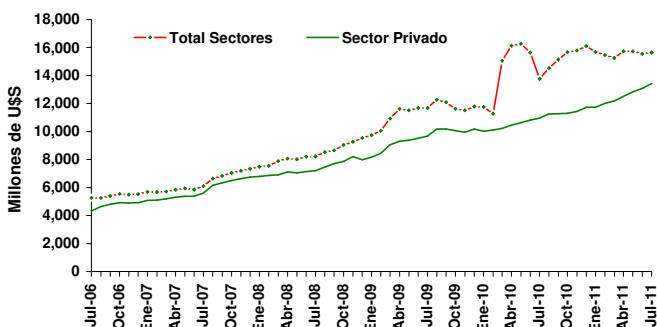

Valor	Participación de los depósitos en dólares en el total de depósitos					
	Total Sectores			Sector Privado		
	Jul-11(*)	Dic-10	Jul-10	Jul-11(*)	Dic-10	Jul-10
En %	15.2%	17.2%	17.0%	19.0%	18.2%	19.5%

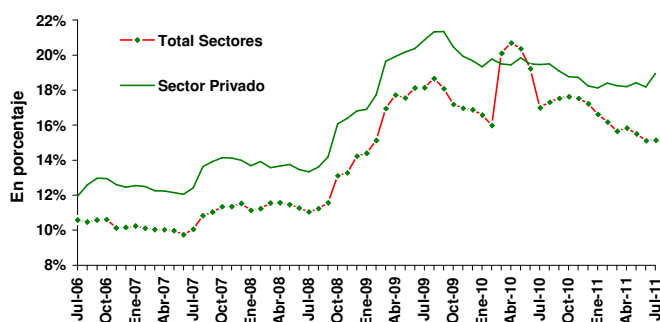

(\*) Con datos al 22-07-11, última información disponible.

## PRÉSTAMOS POR TIPO y MONEDA

Mes	Préstamos totales del sistema financiero							
	Denominados en pesos			Denominados en dólares			Var. Acum.	
	Mill. \$	m/m	a/a	Mill. US\$	m/m	a/a	En \$	En US\$
Jul-11(*)	200,860	4.7%	46.3%	9,044	2.9%	54.6%	24.2%	24.5%

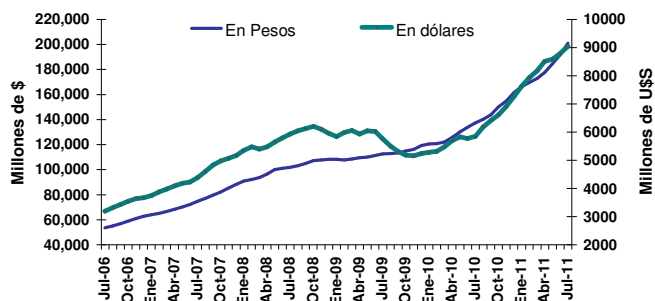

Mes	Principales tipos de préstamos del Sector Privado nominados en pesos								
	Tarjetas			Documentos			Personales		
	Mill. \$	m/m	a/a	Mill. \$	m/m	a/a	Mill. \$	m/m	a/a
Jul-11(*)	31,293	2.2%	45.2%	42,295	5.4%	57.8%	48,409	2.2%	44.1%

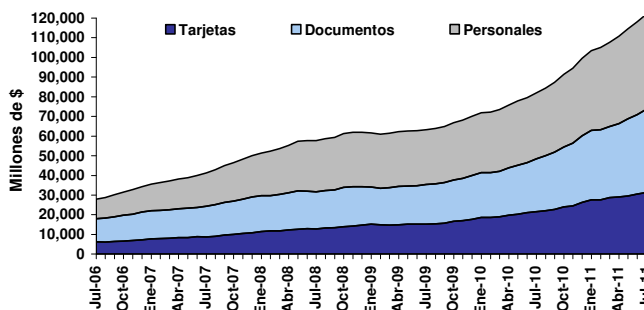

## RESERVAS INTERNACIONALES: STOCK y VARIACIONES

Mes	Reservas internacionales del BCRA						
	Variaciones porcentuales			Variaciones en mill. US\$		Var. Acum.	
	Mill. US\$	m/m	a/a	m/m	a/a	En %	Mill. US\$
Jul-11(*)	51,988	0.6%	1.8%	293	915	-0.4%	-201

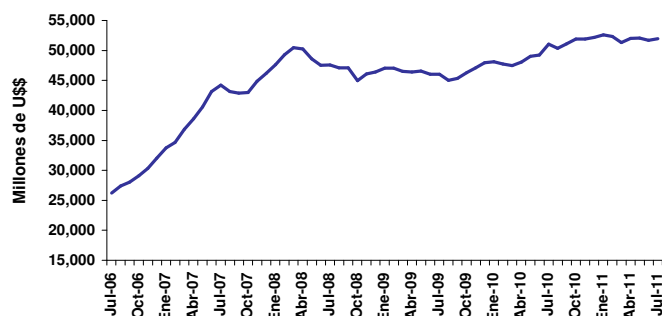

Valor	Principales factores de explicación de los cambios en las reservas							
	Compra de divisas		Sector público		Org. Internac.		Efectivo mínimo	
	Jul-11(*)	2011	Jul-11(*)	2011	Jul-11(*)	2011	Jul-11(*)	2011
Mill. US\$	81	5,634	428	6,825	105	197	-52	-2,673

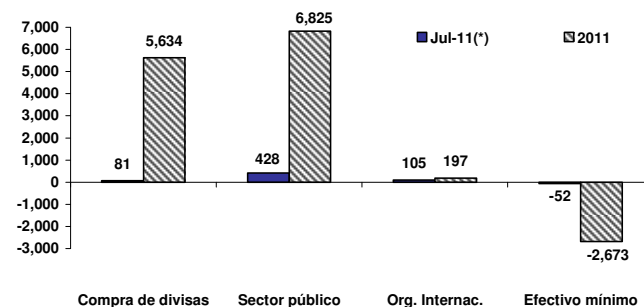

## BASE MONETARIA: NIVEL y FACTORES DE EXPLICACIÓN

Mes	Base Monetaria						
	Variaciones porcentuales			Variaciones en mill. \$		Var. Acum.	
	Mill. \$	m/m	a/a	m/m	a/a	En %	Mill. \$
Jul-11(*)	186,501	5.6%	39.1%	9,818	52,435	16.3%	26,093

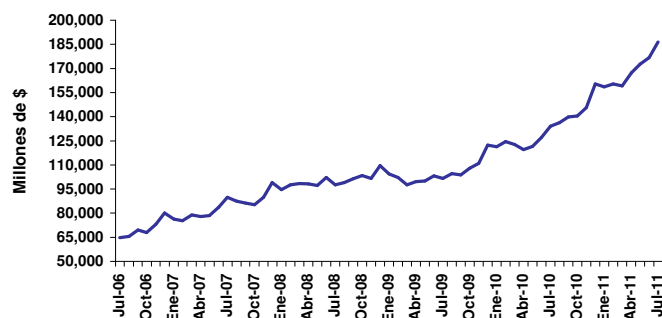

Valor	Principales factores de explicación de la Base Monetaria							
	Compra de divisas		Sector financiero		Títulos del BCRA		Sector Público	
	Jul-11(*)	2011	Jul-11(*)	2011	Jul-11(*)	2011	Jul-11(*)	2011
Mill. \$	331	22,775	2,017	5,374	4,025	-8,694	3,392	6,692

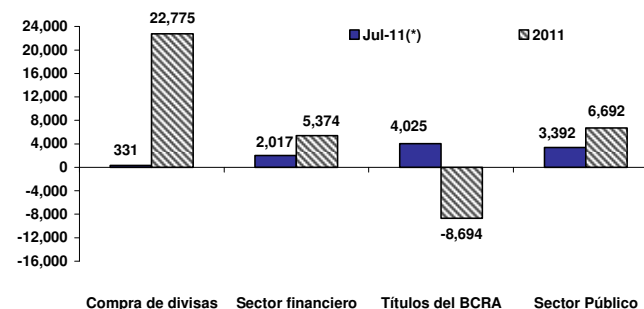

(\*) Con datos al 22-07-11, última información disponible.

## M2: NIVEL y FACTORES DE EXPLICACIÓN

Mes	Agregado Monetario M2						
	Variaciones porcentuales			Variaciones en mill. \$		Var. Acum.	
	Mill. \$	m/m	a/a	m/m	a/a	En %	Mill. \$
Jul-11(*)	295,080	4.0%	35.5%	11,376	77,282	17.1%	42,992

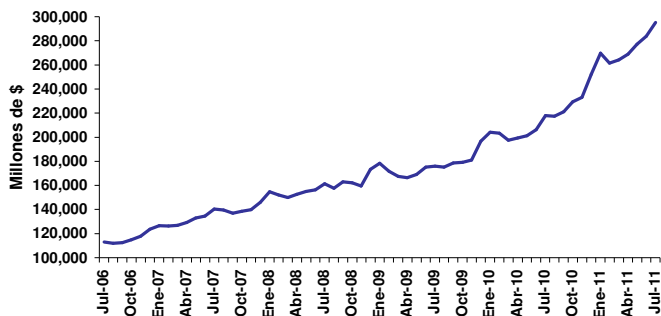

Valor	Principales factores de explicación del agregado monetario M2					
	Circulante en el Público		Depósitos en Caja de Ahorro		Depósitos en Cta. Cte.	
	Jul-11(*)	2011	Jul-11(*)	2011	Jul-11(*)	2011
Mill. \$	5,223	14,499	-1,819	16,751	906	5,220

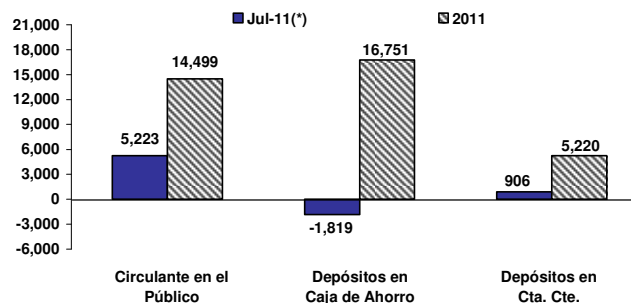

## TASAS DE INTERÉS PASIVAS

Tasa de interés por depósitos a plazo fijo (30 a 44 días, total general)				
Mes	Valor	m/m	a/a	2011
Jul-11(*)	10.50%	-4 pbs	105 pbs	34 pbs

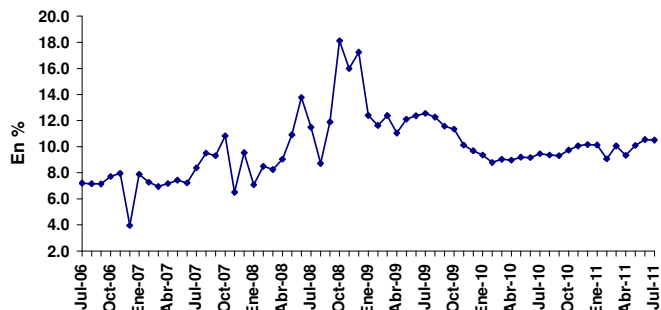

Tasa de interés BADLAR (30 a 35 días, total Bancos Privados)				
Mes	Valor	m/m	a/a	2011
Jul-11(*)	11.81%	38 pbs	138 pbs	56 pbs

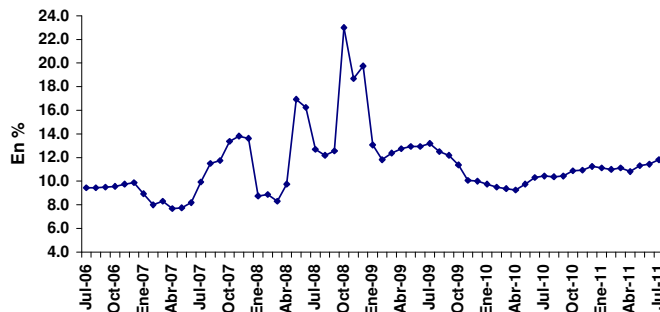

## TASAS DE INTERÉS ACTIVAS

Tasa Call en pesos (operaciones entre bancos privados)				
Mes	Valor	m/m	a/a	2011
Jul-11(*)	9.32%	-24 pbs	29 pbs	-79 pbs

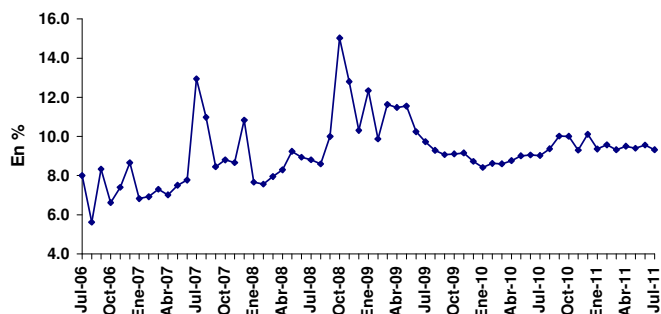

Tasa Pasos Pasivos del BCRA (operaciones a 7 días)				
Mes	Valor	m/m	a/a	2011
Jul-11(*)	9.50%	0 pbs	0 pbs	0 pbs

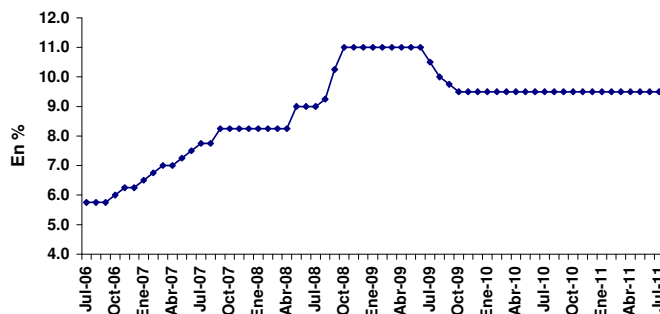

(\*) Con datos al 22-07-11, última información disponible.

## VARIABLES TRIMESTRALES

	Años					Trimestre			Año
	2006	2007	2008	2009	2010	3T-10	4T-10	1T-11	2011 <sup>(e)</sup>
PIB (Mill. \$ corrientes)	654,439	812,456	1,032,758	1,145,458	1,442,655	1,465,857	1,579,098	1,567,580	1,792,314
PIB per-capita (U\$S corrientes)	5,355	6,485	8,046	7,472	8,881	9,168	9,788	9,583	10,285
PIB (Var. a/a)	8.5%	8.7%	6.8%	0.9%	9.2%	8.6%	9.2%	9.9%	7.0%
Inversión / PIB	21.6%	22.6%	23.1%	20.6%	22.8%	24.6%	24.3%	21.9%	24.1%
Cuenta Corriente / PIB	3.6%	2.8%	2.1%	3.7%	1.0%	0.2%	-0.11%	-0.17%	0.4%
Inflación por Deflactor del PIB (a/a)	13.5%	14.1%	19.2%	10.2%	15.4%	15.5%	18.0%	17.2%	16.1%

## VARIABLES MENSUALES

	Años					Datos mensuales			
	2006	2007	2008	2009	2010	Último	Valor	Anterior	Valor
<b>SECTOR REAL</b>									
EMAE - Var. a/a acum.	8.5%	8.6%	6.8%	0.8%	9.2%	May-11	8.9%	Abr-11	9.1%
EMI - Var. a/a acum.	8.4%	7.6%	5.0%	0.1%	9.7%	Jun-11	8.8%	May-11	9.0%
IPI - Var. a/a acum.	8.7%	6.8%	0.6%	-4.2%	8.6%	Jun-11	4.4%	May-11	4.9%
ISAC - Var. a/a acum.	16.2%	7.2%	4.5%	-2.0%	11.0%	Jun-11	10.5%	May-11	10.9%
ICC Nacional -UTDT. Var. a/a	12.0%	-9.8%	-28.1%	8.5%	8.5%	Jul-11	20.6%	Jun-11	17.0%
<b>SECTOR FISCAL</b>									
Recaudación Tributaria (Mill. \$)	150,009	199,781	269,375	304,931	409,900	Jul-11	47,845	Jun-11	48,679
Variación a/a nominal acum.	25.8%	33.2%	34.8%	13.2%	34.4%	Jul-11	31.8%	Jun-11	32.5%
Resultado Primario (Mill. \$)	23,158	25,670	32,529	17,278	25,082	Jun-11	934	May-11	3,140
Variación a/a nominal acum.	18.0%	10.8%	26.7%	-46.9%	45.2%	Jun-11	-1.6%	May-11	19.1%
Resultado Financiero (Mill. \$)	-2,370	-5,241	-9,459	-2,889	-4,902	Jun-11	-3,308	May-11	1,898
<b>SECTOR EXTERNO</b>									
Exportaciones (Mill. U\$S)	46,546	55,980	70,022	55,668	68,134	Jun-11	7,922	May-11	8,043
Variación a/a nominal acum.	15.3%	20.3%	25.1%	-20.5%	22.4%	Jun-11	24.6%	May-11	24.7%
Importaciones (Mill. U\$S)	34,154	44,707	57,423	38,780	56,503	Jun-11	6,904	May-11	6,363
Variación a/a nominal acum.	19.1%	30.9%	28.4%	-32.5%	45.7%	Jun-11	38.0%	May-11	38.4%
Balanza Comercial	12,393	11,273	12,599	16,888	11,631	Jun-11	1,018	May-11	1,680
Variación a/a nominal acum.	5.9%	-9.0%	11.8%	34.0%	-31.1%	Jun-11	-20.9%	May-11	-20.7%
<b>PRECIOS</b>									
IPC INDEC - Variación a/a	9.8%	8.5%	7.2%	7.7%	10.9%	Jun-11	9.7%	May-11	9.7%
IPC San Luis Var a/a <sup>(1)</sup>	8.0%	21.5%	20.6%	18.5%	27.0%	Jun-11	23.9%	May-11	23.4%
IPIM - Var. a/a	7.1%	14.6%	8.8%	10.3%	14.6%	Jun-11	12.3%	May-11	12.6%
Materias Primas - (BCRA) - Var. a/a en U\$S	18.3%	47.5%	-32.5%	26.2%	22.7%	Jun-11	38.2%	May-11	34.4%
Tipo de Cambio Real (BCRA) - Var. a/a	-0.2%	9.5%	-8.4%	23.4%	-1.2%	Jun-11	12.3%	May-11	11.0%
Índice de Salarios - Var a/a	19.4%	20.0%	18.6%	17.3%	29.3%	Jun-11	32.9%	May-11	30.5%
<b>SECTOR MONETARIO</b>									
Depósitos Totales en \$ (Mill. fdp)	149,952	177,538	198,558	221,468	307,410	Jul-11	362,753	Jun-11	358,432
Variación a/a	23.5%	18.4%	11.8%	11.5%	38.8%	Jul-11	37.0%	Jun-11	38.8%
Agregado Monetario M2 <sup>(2)</sup> (Mill. \$)	123,576	145,849	173,198	196,795	252,088	Jul-11	295,080	Jun-11	283,704
Variación a/a	19.0%	18.0%	18.8%	13.6%	28.1%	Jul-11	35.5%	Jun-11	37.5%
Préstamos al Sector Priv. (Mill. \$) <sup>(3)</sup>	74,214	104,601	128,542	139,049	190,578	Jul-11	238,157	Jun-11	227,793
Variación a/a	41.4%	40.9%	22.9%	8.2%	37.1%	Jul-11	48.6%	Jun-11	45.6%
Reservas Internacionales (Mill. U\$S fdp)	32,037	46,176	46,386	47,967	52,190	Jul-11	51,988	Jun-11	51,695
Variación a/a	14.1%	44.1%	0.5%	3.4%	8.8%	Jul-11	1.8%	Jun-11	5.0%
Tasa Call en \$ hasta 15 días (fdp)	8.7%	10.8%	10.3%	8.7%	10.1%	Jul-11	9.3%	Jun-11	9.6%
Plazo Fijo en \$ - 30 a 44 días (fdp)	4.0%	9.5%	17.2%	9.7%	10.2%	Jul-11	10.5%	Jun-11	10.5%
BADLAR en \$ 30-35 días Bcos. Priv. (fdp)	3.7%	9.2%	16.3%	9.5%	10.8%	Jul-11	11.8%	Jun-11	11.4%

### Notas:

(e) Valor promedio pronósticos REM (BCRA) Junio 2011

(1) IPC elaborado por la Dirección Provincial de Estadística de San Luis.

(2) M2 = circulante en poder del público + depósitos en cuenta corriente y caja de ahorro en \$ del sector privado y público. Promedio mensual de saldos diarios.

(3) Considera préstamos en pesos y en dólares. Promedio mensual de saldos diarios. Para el dato anual se considera el valor de diciembre.

(4) Promedio mensual de saldos diarios.

fdp: fin del periodo.

## ESTADOS UNIDOS

	2º Trim 2011	1º Trim 2011	4º Trim 2010	3º Trim 2010	2º Trim 2010
--	-----------------	-----------------	-----------------	-----------------	-----------------

### PIB (variación anualizada c/trim anterior)

Real	1.3%	0.4%	2.4%	2.5%	3.8%
Nominal	3.7%	3.1%	4.2%	3.9%	5.4%

	Jul 2011	Jun 2011	May 2011	Abr 2011	Jul 2010
--	-------------	-------------	-------------	-------------	-------------

### PRODUCCIÓN INDUSTRIAL

Índice	s/d	104.0	103.8	103.7	103.7
Capacidad Instalada	s/d	76.7%	76.7%	76.7%	79.6%

### VENTAS MINORISTAS

Var. Interanual	s/d	8.1%	7.8%	7.2%	5.4%
Var. Mensual	s/d	0.1%	-0.1%	0.2%	0.3%
Ex Core	s/d	0.2%	0.2%	0.2%	-0.1%

### INFLACIÓN

IPC - Var. Anual	s/d	3.4%	3.4%	3.1%	1.3%
Energía	s/d	19.6%	20.7%	18.6%	5.2%
Alimentos	s/d	3.7%	3.5%	3.2%	0.9%
Core	s/d	1.6%	1.5%	1.3%	1.0%

### BALANZA COMERCIAL

Saldo (miles mill. U\$S)	s/d	s/d	-50.2	-43.6	-42.6
Exportaciones (miles mill. U\$S)	s/d	s/d	174.9	175.8	153.5
Importaciones (miles mill. U\$S)	s/d	s/d	225.1	219.4	196.1

### DESEMPLEO

Tasa de desempleo	9.1%	9.2%	9.1%	9.0%	9.5%
Solicitudes Inic. Seg. Desempleo (miles)	400	432	426	478	479
Pedidos renovación de subsidios (mill)	3.7	3.7	3.7	3.8	4.5

### CONSTRUCCIÓN

Gasto total - Var. Mensual	s/d	0.2%	0.3%	0.7%	-1.0%
Privada - Var. Mensual	s/d	0.8%	0.2%	2.4%	-0.8%
Pública - Var. Mensual	s/d	-0.7%	0.4%	-2.0%	-1.2%

### MANUFACTURAS

Índice ISM	50.9	55.3	53.5	60.4	55.5
Producción	52.3	54.5	54.0	63.8	57.0
Nuevas Órdenes	49.2	51.6	51.0	61.7	53.5
Inventarios	49.3	54.1	48.7	53.6	50.2
Nuevas Órdenes de Exportación	54.0	53.5	55.0	62.0	56.6
Precios Pagados	59.0	68.0	76.5	85.5	57.5

### INGRESO PERSONAL

Var. Mensual	s/d	0.1%	0.2%	0.4%	0.2%
Gasto Nominal- Var. Mensual	s/d	-0.2%	0.1%	0.2%	0.4%
Inflación: PCE deflactor - Var. Mensual	s/d	-0.2%	0.2%	0.3%	0.2%

### CONFIANZA DEL CONSUMIDOR

Índice	59.5	57.6	61.7	66.0	51.0
Situación Presente	35.7	36.6	39.3	40.2	26.4
Expectativas	75.4	71.6	76.7	83.2	67.5

## EUROZONA

	1º Trim 2011	4º Trim 2010	3º Trim 2010	2º Trim 2010	1º Trim 2010
--	-----------------	-----------------	-----------------	-----------------	-----------------

### PIB

Var. Interanual	2.5%	1.9%	2.0%	2.0%	0.8%
Balanza Comercial (%PIB)	0.9%	1%	1.3%	0.7%	1.4%

	Jun 2011	May 2011	Abr 2011	Mar 2011	Jun 2010
--	-------------	-------------	-------------	-------------	-------------

### PRODUCCIÓN INDUSTRIAL (ex construcción)

Var. Interanual	s/d	4.0%	5.3%	5.9%	8.2%
Var. Mensual	s/d	0.1%	0.2%	0.1%	-0.1%

### VENTAS MINORISTAS

Var. Interanual	-0.4%	-2.3%	0.9%	-1.5%	1.2%
Var. Mensual	0.9%	-1.3%	0.7%	-0.8%	0.2%
Comida, bebida, tabaco	0.9%	-1.2%	0.7%	-0.4%	-0.5%

### INFLACIÓN (zona euro)

IPC - Var. Anual	2.7%	2.7%	2.8%	2.7%	1.4%
Energía	10.9%	11.1%	12.5%	13.0%	6.2%
Alimentos	2.7%	2.7%	2.0%	2.0%	0.2%
Core	2.7%	2.8%	2.2%	2.4%	0.9%

### BALANZA COMERCIAL

Saldo (miles mill. €)	s/d	0.0	-4.8	1.6	2.2
Exportaciones (miles mill. €)	s/d	148.1	138.5	157.1	138.0
Importaciones (miles mill. €)	s/d	148.1	143.3	155.5	135.8

### DESEMPLEO (zona euro)

Tasa ajustada por estacionalidad	9.9%	9.9%	9.9%	9.9%	10.0%
País con Menor Desempleo: Holanda	4.1%	4.2%	4.2%	4.2%	4.4%
País con Mayor Desempleo: España	21.0%	20.8%	20.7%	20.7%	20.2%

### CONSTRUCCIÓN (zona euro)

Índice de Construcción	s/d	82.8	83.7	82.6	93.2
Edificios - Var. Mensual	s/d	-0.7%	0.4%	-0.3%	1.8%
Ingeniería Civil - Var. Mensual	s/d	-1.2%	1.3%	1.2%	2.9%

### ÍNDICE DE PRECIOS AL PRODUCTOR (IPP)

Eurozona - Var. Interanual	5.9%	6.2%	6.8%	6.8%	3.0%
Var. Mensual	0.0%	-0.2%	0.9%	0.8%	0.3%
Energía	-0.3%	-1.1%	2.0%	2.1%	0.7%
Bienes de Consumo Durables	0.0%	0.1%	0.2%	0.1%	0.2%
Bienes de Consumo no Durables	0.1%	0.3%	0.6%	0.3%	0.2%
Bienes Intermedios	0.1%	0.2%	0.6%	0.5%	0.3%
Bienes de Capital	0.2%	0.0%	0.2%	0.1%	0.0%
Zona Euro 27 - Var. Interanual	6.9%	7.1%	7.8%	7.5%	3.5%
Var. Mensual	0.0%	-0.3%	1.0%	1.2%	0.3%

### ÍNDICE DE NUEVAS ÓRDENES INDUSTRIALES

Eurozona - Var. Interanual	s/d	15.5%	10.3%	14.9%	23.0%
Var. Mensual	s/d	3.6%	-0.1%	0.4%	4.1%
Zona Euro 27 - Var. Interanual	s/d	14.3%	8.4%	12.3%	20.2%
Var. Mensual	s/d	2.5%	0.3%	0.4%	4.0%

# ANEXOS ESTADÍSTICOS

## ÍNDICE

	Pág.
<b>Resumen de Acciones – Mercado de Concurrencia</b>	25
Precios y volúmenes por especie	
<b>Resumen de Títulos Públicos – Mercado de Concurrencia</b>	26
Precios y volúmenes por especie	
<b>Presencia Bursátil de Instrumentos Mensual y Anual</b>	
<b>Mercado de Concurrencia</b>	
Acciones	27
Títulos Públicos	28
CEDEAR	29
<b>Rueda Continua</b>	
Títulos Públicos	30
<b>Mercado de Concurrencia + Rueda Continua</b>	
Obligaciones Negociables	31
Fideicomisos Financieros	32
<b>Análisis de Acciones</b>	33
Cartera del Índice Merval del 3T-11	
<b>Análisis de Títulos Públicos</b>	43
Cartera del Índice de Bonos IAMC del 3T-11	

## MERCADO DE CONCURRENCIA<sup>(\*)</sup>

### Precios y Volúmenes por Especie

Índices Bursátiles				Panel General (cont.)					
	Mínimo	Máximo	Cierre	Especie	Efectivo (\$)	Nominales	Mínimo	Máximo	Cierre
Merval	3,256.91	3,503.04	3,321.85	CADO	548,744	84,003	6.20	6.72	6.35
Merval25	3,344.19	3,591.95	3,405.97	CAPU	101,393	18,948	5.10	5.45	5.40
M.AR	2,718.78	2,931.21	2,778.06	CAPX	1,160,551	181,799	6.00	7.10	6.39
Burcap	10,973.41	11,788.03	11,214.87	CARC	587,582	553,602	1.00	1.08	1.08
Bolsa-G	178,625.28	190,153.14	181,305.87	CECO2	2,642,441	539,477	4.70	5.10	4.74
				CGPA2	39,792	24,237	1.60	1.68	1.65
				COLO	118,173	15,729	7.40	8.00	8.00
				CRES	1,172,451	172,964	6.42	7.07	6.45
				CTIO	155,109	52,591	2.90	3.05	3.05
				DGCU2	158,679	58,137	2.71	2.80	2.80
				DYCA	208,056	33,312	6.00	6.55	6.40
				EMDE	1,910	1,000	1.91	1.91	1.91
				ESME	1,350	100	13.50	13.50	13.50
				ESTR	37,376	9,648	3.70	4.05	3.85
				FERR	91,235	27,522	3.25	3.35	3.25
				FIPL	789,566	375,236	2.03	2.26	2.08
				GALI	296,158	21,299	13.30	14.40	13.60
				GAMI	2,459,262	94,456	24.50	27.90	24.90
				GARO	127,769	29,710	4.15	4.45	4.15
				GBAN	76,436	27,535	2.72	2.85	2.85
				GCLA	5,663,883	307,862	18.20	19.50	19.00
				GRIM	609,776	56,002	10.50	11.50	10.70
				INAG	32,950	5,500	5.90	6.00	6.00
				INTR	106,999	23,464	4.30	4.80	4.30
				INVJ	4,552,042	2,333,929	1.92	2.02	1.94
				JMIN	589,394	127,739	4.46	4.75	4.75
				LONG	300,814	98,919	2.85	3.30	3.00
				METR	432,512	373,051	1.09	1.25	1.09
				MORI	82,942	10,503	7.50	8.50	7.80
				OEST	243,063	132,505	1.78	1.89	1.78
				PATA	281,782	10,060	27.60	28.50	28.00
				PATY	608,771	36,389	16.00	18.10	16.20
				PERK	13,609	11,758	1.12	1.17	1.15
				POLL	619,045	2,120,420	0.26	0.32	0.28
				PSUR	60,994	72,526	0.81	0.88	0.86
				REP	1,159,736	8,682	128.00	141.00	133.00
				RIGO	304,486	7,823	37.00	39.27	37.00
				ROSE	369,429	178,868	2.00	2.13	2.06
				SALO	61,186	44,870	1.30	1.43	1.31
				SAMI	1,116,794	34,211	31.00	34.50	34.50
				SEMI	519,100	149,940	3.20	3.85	3.20
				STD	4,417,522	99,428	42.24	49.31	43.00
				TEF	1,473,802	15,100	92.50	104.50	93.25
				TGLT	335,568	30,126	10.90	11.35	11.30

Panel Merval y Merval 25					
Especie	Efectivo (\$)	Nominales	Mínimo	Máximo	Cierre
ALUA	12,418,508	2,551,968	4.61	5.12	4.72
APBR	52,631,944	741,386	68.50	73.80	70.80
BHIP	11,449,186	4,706,403	2.24	2.62	2.30
BMA	50,809,093	3,229,832	14.60	17.10	14.70
BPAT	24,404,307	5,067,925	4.77	4.86	4.83
CELU	4,845,357	606,461	7.50	8.35	7.88
CEPU2	5,268,883	258,936	19.50	21.50	19.55
COME	11,564,816	13,773,070	0.74	0.92	0.76
EDN	20,570,149	9,673,629	1.97	2.32	2.13
ERAR	53,880,442	1,604,005	31.30	35.70	35.00
FRAN	29,018,208	2,052,394	13.30	14.90	13.90
GGAL	170,199,218	28,067,707	5.78	6.26	6.04
INDU	1,529,183	520,034	2.84	3.05	2.95
IRSA	2,461,009	438,137	5.30	5.83	5.37
LEDE	8,180,432	918,415	8.60	9.26	8.74
MIRG	5,580,314	45,715	114.50	130.20	119.50
MOLI	8,755,217	274,951	29.90	33.80	31.25
PAMP	64,322,823	25,057,582	2.43	2.75	2.46
PESA	13,738,827	1,681,932	7.80	8.46	8.30
TECO2	74,644,655	3,436,251	20.90	22.70	21.45
TGNO4	15,215,576	12,184,813	1.18	1.30	1.22
TGSU2	1,501,741	468,845	3.10	3.40	3.14
TRAN	8,152,467	5,625,998	1.34	1.56	1.49
TS	116,411,730	1,209,985	92.40	100.20	93.75
YPDF	435,545,273	2,438,184	176.00	196.50	180.65

Panel General					
Especie	Efectivo (\$)	Nominales	Mínimo	Máximo	Cierre
AEN	242,632	97,230	1.39	3.32	3.19
AGRO	323,721	92,530	3.28	3.70	3.42
ALPA	1,380,500	200,409	6.20	7.20	6.90
APBRA	689,851	11,226	59.80	63.90	61.00
APSA	426,721	18,775	21.60	23.50	21.60
AUSO	224,862	206,924	1.03	1.15	1.05
BOLT	1,766,413	316,449	5.10	6.22	5.26
BRIO	1,206,039	101,136	11.00	12.50	11.75
BRIO6	238,564	20,215	11.40	12.15	12.00

(\*) Los precios son ajustados. Las especies que muestran guiones en los precios no registraron cotizaciones en el plazo estándar de negociación. Los volúmenes incluyen lo operado en todos los plazos durante el mes.

## MERCADO DE CONCURRENCIA<sup>(\*)</sup>

### Precios y Volúmenes por Especie

Especie	Efectivo (\$)	Cantidad	Mínimo	Máximo	Cierre	Especie	Efectivo (\$)	Cantidad	Mínimo	Máximo	Cierre
A237	1,650	2,062	80.00	80.00	80.00	L31GC	132,150	136,646	-	-	-
A238	320	400	80.00	80.00	80.00	LC5L1	4,970,300	5,000,000	-	-	-
A239	2,210	2,762	80.00	80.00	80.00	N03O2	2,045,000	2,000,000	1,022.50	1,022.50	1,022.50
A240	316	395	80.00	80.00	80.00	N04A2	5,101,500	5,000,000	1,020.30	1,020.30	1,020.30
A241	2,210	2,762	80.00	80.00	80.00	N14M2	44,172,900	43,000,000	1,026.50	1,028.30	1,028.30
A242	313	392	80.00	80.00	80.00	N19S2	5,137,500	5,000,000	1,027.50	1,027.50	1,027.50
A243	2,210	2,762	80.00	80.00	80.00	N23Y2	1,033,971	1,000,000	1,033.97	1,033.97	1,033.97
A244	309	387	80.00	80.00	80.00	N25A2	1,572,000	1,500,000	1,013.54	1,013.54	1,013.54
AA17	271,604,965	68,494,256	391.00	405.50	404.80	N28M2	3,052,500	3,000,000	1,017.50	1,017.50	1,017.50
AA17C	6,978,384	1,807,460	92.50	95.90	95.90	NF18	123,470,715	58,553,024	202.75	221.00	218.40
AE14	60,766,842	61,613,457	94.93	96.00	95.90	NRH1	262,500	125,000	210.00	210.00	210.00
AE14C	19,602,068	20,291,135	-	-	-	NRH2	4,432,725	1,000,000	436.81	443.86	436.81
AJ12	20,609,817	21,002,121	96.75	99.00	98.70	PAA0	3,602,787	2,310,195	153.75	160.00	157.00
AS13	197,864,972	44,400,594	441.00	450.42	450.00	PAP0	15,767	30,786	50.00	53.00	50.00
AS13C	23,170,161	5,337,331	-	-	-	PARA	5,934,163	3,686,281	159.00	168.00	167.00
AS15	35,345,366	30,528,210	114.35	116.75	116.30	PARAC	341,938	215,624	-	-	-
BARX1	25,800	10,000	258.00	258.00	258.00	PARP	8,828,707	15,224,709	54.00	61.00	60.00
BARY1	2,230,175	871,000	255.00	256.09	256.09	PARY	897,954	482,643	182.00	190.00	187.00
BB2S1	20,802,825	20,500,000	101.21	101.21	101.21	PAY0	285,527	180,218	158.00	160.00	160.00
BCN11	4,009,600	4,000,000	-	-	-	PB14	727,561	586,852	122.32	125.00	125.00
BCOR3	1,313,886	1,770,459	71.20	76.64	75.80	PB17	291,229	411,747	68.26	72.22	70.73
BDED	62,709,489	14,417,962	429.00	439.00	434.00	PR12	34,093,387	13,164,508	254.51	261.50	261.50
BP15	55,040,525	12,000,000	451.00	465.00	458.05	PR12C	2,561,798	1,006,298	-	-	-
BP15C	2,235,100	500,000	-	-	-	PR13	54,561,325	49,987,605	104.50	114.00	114.00
BP18	39,008,782	9,830,000	395.30	400.50	400.50	PR14	5,369,767	6,624,615	79.25	82.50	82.00
BP21	2,010,500	500,000	402.10	402.10	402.10	PR15	6,914,864	10,384,312	64.00	68.50	68.00
BPLD	15,723,870	8,476,903	184.00	195.00	190.00	PRE0	650,254	760,861	82.00	88.10	86.00
BPLE	3,359,515	1,275,884	255.00	268.00	265.00	PRE9	14,023,939	7,426,279	185.00	191.40	190.00
BPMD	2,348,742	979,944	240.00	250.00	245.00	PRE9C	61,913	33,994	-	-	-
CCH1	501,563	113,960	434.07	445.00	444.99	PRO7	421,773	555,542	72.28	79.00	79.00
CHSG2	429,737	110,544	385.00	391.00	391.00	PRO9	7	100	-	-	-
CO17	3,082,316	686,647	435.00	459.00	435.50	PROR1	60,254	26,084	229.24	231.00	231.00
CUAP	266,444	398,981	65.50	69.25	69.00	RA13	13,367,434	3,324,725	398.00	406.00	406.00
DIA0	2,829,518	647,923	431.00	442.00	442.00	RG12	253,914,260	60,906,788	410.00	419.29	411.50
DICA	7,183,897	1,606,636	442.00	464.00	464.00	RG12C	16,885,813	4,137,475	96.17	97.12	97.02
DICP	68,649,518	43,537,901	148.00	165.80	164.00	RN32	3,698	4,930	-	-	-
DICPC	1,237,500	812,215	-	-	-	RNG21	1,952,074	466,229	411.00	424.00	424.00
DICY	591,676	119,576	490.25	502.00	502.00	RNG22	127,726	196,762	64.00	65.00	65.00
DIP0	103,084	70,114	141.00	154.00	151.00	RO15	354,371,086	83,932,968	418.75	425.50	425.50
DIY0	1,311,954	274,258	460.00	485.00	475.00	RO15C	46,910,279	11,383,814	99.25	100.50	100.50
FORM3	1,261,393	364,108	340.00	350.00	350.00	RS14	31,868,970	19,419,663	162.00	167.25	167.25
GJ17	11,096,994	2,492,927	441.70	454.00	451.00	SALT2	341,693	517,716	65.00	65.00	65.00
L02N1	3,481,538	3,603,305	966.15	968.00	968.00	TUCS1	1,221,545	610,367	196.00	201.00	201.00
L03G1	4,969,265	5,000,000	993.85	993.85	993.85	TUCS2	511,199	140,100	357.00	368.00	360.00
L07S1	1,772,435	1,800,000	982.11	985.68	985.68	TVPA	52,992,306	69,602,837	74.50	80.00	79.44
L10G1	5,752,817	5,800,000	991.87	991.87	991.87	TVPAC	365,032	494,970	-	-	-
L17G1	956,573	968,633	-	-	-	TVPE	45,230,600	49,697,842	87.30	93.25	92.25
L17GC	931,231	968,633	-	-	-	TVPP	518,301,393	3,116,624,058	16.30	17.44	17.17
L21S1	975,658	996,313	978.54	978.54	978.54	TVPPC	781,917	4,606,851	4.08	4.10	4.08
L21SC	476,038	496,313	-	-	-	TVPY	136,639,275	177,030,105	75.00	81.00	80.35
L28D1	28,100,359	29,800,000	940.00	945.67	940.50	TVY0	118,766,953	159,895,713	72.00	77.45	77.35
L31G1	135,280	136,646	-	-	-						

(\*) Los precios son ajustados. Las especies que muestran guiones en los precios no registraron cotizaciones en el plazo estándar de negociación. Los volúmenes incluyen lo operado en todos los plazos durante el mes.

MERCADO DE CONCURRENCIA<sup>(\*)</sup>  
MENSUAL y ANUAL

Código	Empresa	Posición Mensual	Volumen Mensual (en \$)	Participación Mensual (%)	Participación Acumulada (%)	Posición Anual	Participación Anual (%)
YFPD	YPF	1	435,545,273	35.00	35.00	3	11.39
GGAL	Grupo Financiero Galicia	2	170,199,218	13.68	48.68	1	16.68
TS	Tenaris	3	116,411,730	9.36	58.04	2	11.58
TECO	Telecom Argentina	4	74,644,655	6.00	64.03	5	8.10
PAMP	Pampa Energía	5	64,322,823	5.17	69.20	6	6.83
ERAR	Siderar	6	53,880,442	4.33	73.53	9	3.80
APBR	Petróleo Brasileiro - Petrobras	7	53,321,795	4.29	77.82	4	8.82
BMA	Banco Macro	8	50,809,093	4.08	81.90	8	4.04
FRAN	BBVA Banco Frances	9	29,018,208	2.33	84.23	7	4.73
BPAT	Banco Patagonia	10	24,404,307	1.96	86.20	12	2.01
EDN	EDENOR	11	20,570,149	1.65	87.85	13	1.99
TGNO	Transportadora de Gas del Norte	12	15,215,576	1.22	89.07	23	0.48
PESA	Petrobras Argentina	13	13,738,827	1.10	90.18	10	2.31
ALUA	Aluar	14	12,418,508	1.00	91.17	11	2.03
COME	Sociedad Comercial del Plata	15	11,564,816	0.93	92.10	19	1.05
BHIP	Banco Hipotecario	16	11,449,186	0.92	93.02	18	1.09
MOLI	Molinos Río de la Plata	17	8,755,217	0.70	93.73	14	1.33
LEDE	Ledesma	18	8,180,432	0.66	94.38	17	1.14
TRAN	Transener	19	8,152,467	0.66	95.04	16	1.20
GCLA	Grupo Clarín	20	5,663,883	0.46	95.49	27	0.32
MIRG	Mirgor	21	5,580,314	0.45	95.94	15	1.29
CEPU	Central Puerto	22	5,268,883	0.42	96.37	25	0.46
CELU	Celulosa	23	4,845,357	0.39	96.76	20	0.85
INVJ	Inversora Juramento	24	4,552,042	0.37	97.12	24	0.48
STD	Banco Santander	25	4,417,522	0.36	97.48	31	0.26
Otras			31,398,170	2.51	100.00		5.74
<b>TOTAL</b>			<b>1,244,328,893</b>				

Participación Mensual  
(10 primeras empresas)

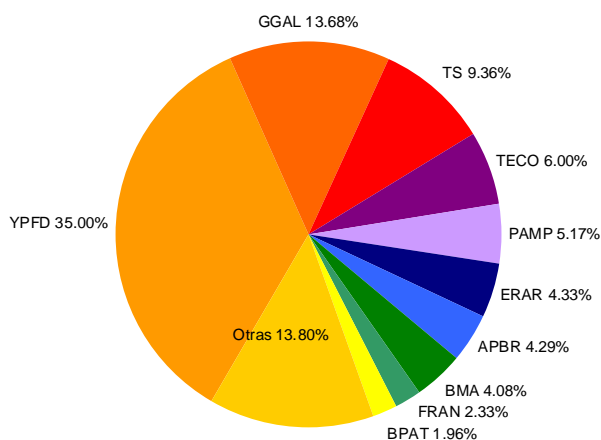

Participación Anual  
(10 primeras empresas)

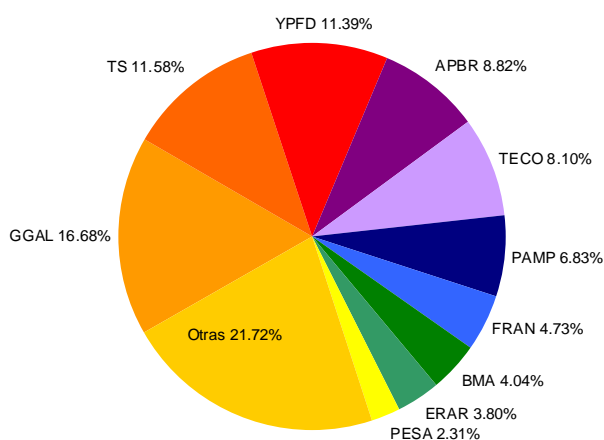

(\*) Incluye operaciones en contado y plazo firme de Acciones ordinarias, preferidas, negociación en bloque y cupones. Las mismas se encuentran agrupadas por empresa.

MERCADO DE CONCURRENCIA<sup>(\*)</sup>  
MENSUAL y ANUAL

Código	Instrumento	Posición Mensual	Volumen Mensual (en \$)	Participación Mensual (%)	Participación Acumulada (%)	Posición Anual	Participación Anual (%)
TVPP	Valor Negociable Vinculado al PIB en \$	1	519,083,311	17.76	17.76	1	16.07
RO15	BODEN en u\$s 7% - Vto. 2015	2	401,281,365	13.73	31.49	3	11.78
AA17	BONAR X en u\$s 7% - Vto. 2017	3	278,583,349	9.53	41.03	2	12.38
RG12	BODEN en u\$s Cupón Variable 1ra. Serie - Vto. 2012	4	270,800,073	9.27	50.29	4	7.34
AS13	BONAR VII en u\$s 7% - Vto. 2013	5	221,035,134	7.56	57.85	5	6.06
TVPY	Valor Negociable Vinculado al PIB en u\$s Ley N. Y.	6	136,639,275	4.68	62.53	7	5.02
NF18	BOGAR 2018	7	123,470,715	4.22	66.76	6	5.14
TVY0	Valor Neg. Vinc. al PIB en u\$s Ley N.Y. 2035 Cje. 2010	8	118,766,953	4.06	70.82	15	1.54
AE14	BONAR en \$ BADLAR+275 pbs. - Vto. 2014	9	80,368,910	2.75	73.57	8	4.15
DICP	DISCOUNT en \$ Step Up - Vto. 2033	10	69,887,018	2.39	75.96	9	4.08
BDED	DISCOUNT en u\$s Pcia. Bs. As. Step Up - Vto. 2017	11	62,709,489	2.15	78.11	16	0.98
BP15	Bono en u\$s 11.75% Pcia. de Bs. As. - Vto. 2015	12	57,275,625	1.96	80.07	19	0.90
PR13	Bono de Consolidación en \$ 6ta. Serie 2%	13	54,561,325	1.87	81.93	12	2.59
TVPA	Valor Negociable Vinculado al PIB en u\$s Ley Argentina	14	53,357,338	1.83	83.76	13	2.09
TVPE	Valores Negociables Vinculados al PIB en Euros	15	45,230,600	1.55	85.31	23	0.60
N14M2	Nobac Interna en Vto. 14/03/2012	16	44,172,900	1.51	86.82	32	0.23
BP18	Bono en u\$s 9.375% Pcia. de Bs. As. - Vto. 2018	17	39,008,782	1.33	88.15	26	0.46
PR12	Bono de Consolidación en \$ 4ta. Serie 2%	18	36,655,186	1.25	89.41	14	1.58
AS15	BONAR en \$ BADLAR+300 pbs. - Vto. 2015	19	35,345,366	1.21	90.62	11	2.89
RS14	BODEN en \$ 2% - Vto. 2014	20	31,868,970	1.09	91.71	17	0.97
L28D1	Lebac Interna en \$ Vto. 28/12/2011	21	28,100,359	0.96	92.67	40	0.14
BB2S1	Letra Tesoro Pcia. Bs. As. 175 Dias Vto. 22/09/2011	22	20,802,825	0.71	93.38	39	0.15
AJ12	BONAR V en \$ 10.5% - Vto. 2012	23	20,609,817	0.71	94.09	20	0.84
BPLD	PAR a Largo Plazo en u\$s Pcia. Bs. As. - Vto. 2035	24	15,723,870	0.54	94.62	24	0.60
PRE9	Bono de Consolidación Previsional en \$ 4ta. Serie	25	14,085,851	0.48	95.11	22	0.62
Otros			143,025,231	4.90	100.00		10.80
<b>TOTAL</b>			<b>2,922,449,637</b>				

Participación Mensual  
(10 primeras especies)

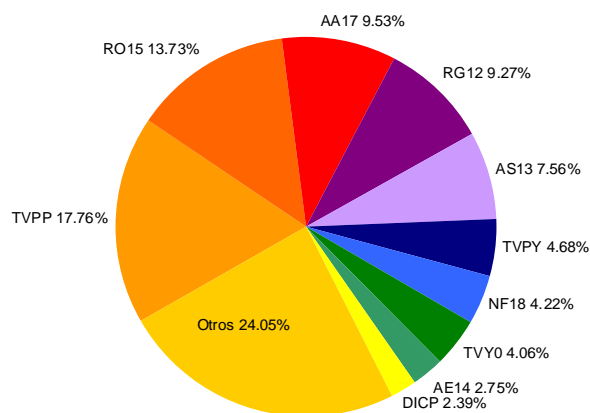

Participación Anual  
(10 primeras especies)

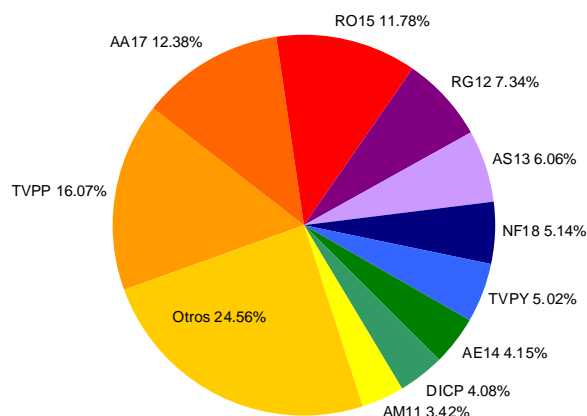

(\*) Incluye operaciones en contado y plazo firme de Títulos Públicos, negociación en bloque y cupones impagos. Las mismas se encuentran agrupadas por instrumento.

MERCADO DE CONCURRENCIA<sup>(\*)</sup>  
MENSUAL y ANUAL

Código	Instrumento	Posición Mensual	Volumen Mensual (en \$)	Participación Mensual (%)	Participación Acumulada (%)	Posición Anual	Participación Anual (%)
C	Citigroup	1	8,768,806	14.39	14.39	1	33.52
LMT	Lockheed Martin Corporation	2	6,846,346	11.24	25.63	2	9.65
BHP	BHP Billiton Limited	3	2,600,392	4.27	29.90	5	3.24
DGE5	General Electric Capital Corp. 5 7/8 Vto. 15/02/2012	4	2,121,884	3.48	33.38	53	0.32
AMX	America Movil S.A.B. ADR Series L	5	1,951,329	3.20	36.59	27	0.61
VALE	Companhia Vale do Rio Doce	6	1,598,751	2.62	39.21	7	1.74
MCD	McDonalds Corporation	7	1,544,675	2.54	41.74	34	0.54
IBM	IBM Corp.	8	1,425,473	2.34	44.08	14	1.16
RIO	Rio Tinto PLC - ADR	9	1,349,842	2.22	46.30	23	0.74
TXR	Ternium S.A.	10	1,217,505	2.00	48.30	25	0.67
JPMOR	J. P. Morgan Co. Inc.	11	1,166,314	1.91	50.21	28	0.60
GE	General Electric Comp.	12	975,731	1.60	51.81	13	1.18
BAC	Bank of America Corporation	13	971,308	1.59	53.41	18	0.86
MMM	3M Company	14	964,676	1.58	54.99	30	0.59
BOEIN	The Boeing Company	15	943,492	1.55	56.54	48	0.38
BBV	Banco Bilbao Vizcaya Argentaria S.A. ADR	16	940,055	1.54	58.08	12	1.47
JONJO	Johnson and Johnson	17	883,991	1.45	59.54	35	0.54
CAT	Caterpillar Inc.	18	883,113	1.45	60.98	21	0.76
UTX	United Technologies Comp.	19	882,713	1.45	62.43	6	2.30
KO	The Coca Cola Company	20	806,093	1.32	63.76	22	0.74
TNE	Tele Norte Leste Part.	21	792,897	1.30	65.06	24	0.69
WMT	Wal-Mart Stores Inc.	22	781,606	1.28	66.34	38	0.48
PGAMB	Procter and Gamble	23	765,849	1.26	67.60	45	0.39
GOOG	Google Inc.	24	722,281	1.19	68.78	39	0.45
HP PAC	Hewlett-Packard Company	25	697,739	1.15	69.93	57	0.30
Otras			18,320,128	30.08	100.00		36.08
<b>TOTAL</b>			<b>60,922,989</b>				

Participación Mensual  
(10 primeras especies)

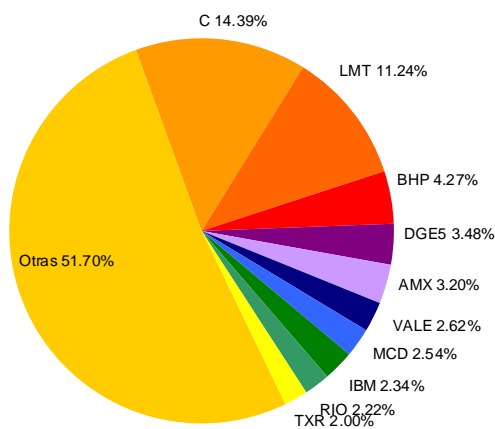

Participación Anual  
(10 primeras especies)

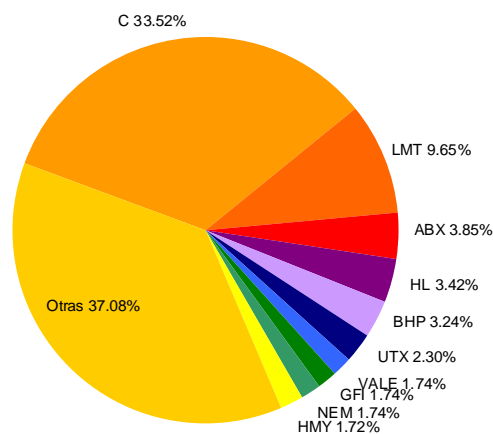

(\*) Incluye operaciones en contado y plazo firme de Cedears, negociación en bloque y cupones. Las mismas se encuentran agrupadas por instrumento

**RUEDA CONTINUA<sup>(\*)</sup>  
MENSUAL y ANUAL**

Código	Instrumento	Posición Mensual	Volumen Mensual (en \$)	Participación Mensual (%)	Participación Acumulada (%)	Posición Anual	Participación Anual (%)
RO15	BODEN en u\$s 7% - Vto. 2015	1	940,466,591	14.27	14.27	1	11.00
RG12	BODEN en u\$s Cupón Variable 1ra. Serie - Vto. 2012	2	726,042,531	11.01	25.28	2	10.97
AS13	BONAR VII en u\$s 7% - Vto. 2013	3	549,386,909	8.33	33.61	5	6.27
TVPP	Valor Negociable Vinculado al PIB en \$	4	515,904,961	7.83	41.44	4	6.74
AA17	BONAR X en u\$s 7% - Vto. 2017	5	473,839,646	7.19	48.62	3	8.86
NF18	BOGAR 2018	6	420,984,654	6.39	55.01	6	5.98
TVPY	Valor Negociable Vinculado al PIB en u\$s Ley N. Y.	7	391,419,508	5.94	60.95	8	4.52
DICP	DISCOUNT en \$ Step Up - Vto. 2033	8	266,176,094	4.04	64.99	7	5.04
TVY0	Valor Neg. Vinc. al PIB en u\$s Ley N.Y. 2035 Cje. 2010	9	261,534,062	3.97	68.95	16	1.58
BP15	Bono en u\$s 11.75% Pcia. de Bs. As. - Vto. 2015	10	244,510,941	3.71	72.66	19	1.03
RS14	BODEN en \$ 2% - Vto. 2014	11	226,989,441	3.44	76.10	17	1.36
AE14	BONAR en \$ BADLAR+275 pbs. - Vto. 2014	12	196,305,250	2.98	79.08	9	4.41
PR13	Bono de Consolidación en \$ 6ta. Serie 2%	13	118,493,896	1.80	80.88	11	2.75
PR12	Bono de Consolidación en \$ 4ta. Serie 2%	14	108,983,716	1.65	82.53	15	1.71
TVPE	Valores Negociables Vinculados al PIB en Euros	15	94,961,747	1.44	83.97	36	0.35
AS15	BONAR en \$ BADLAR+300 pbs. - Vto. 2015	16	80,033,208	1.21	85.19	12	2.43
TVPA	Valor Negociable Vinculado al PIB en u\$s Ley Argentina	17	76,954,991	1.17	86.35	13	1.98
BDED	DISCOUNT en u\$s Pcia. Bs. As. Step Up - Vto. 2017	18	74,322,173	1.13	87.48	29	0.47
PARP	PAR en \$ Step Up - Vto. 2038	19	66,723,184	1.01	88.49	14	1.98
BP21	Bono en u\$s 10.875% Pcia. de Bs. As. - Vto. 2021	20	55,029,240	0.83	89.33	37	0.33
L28D1	Lebac Interna en \$ Vto. 28/12/2011	21	44,469,710	0.67	90.00	66	0.09
N14M2	Nobac Interna en Vto. 14/03/2012	22	44,172,900	0.67	90.67	63	0.10
BPLD	PAR a Largo Plazo en u\$s Pcia. Bs. As. - Vto. 2035	23	43,821,259	0.66	91.34	32	0.43
BP18	Bono en u\$s 9.375% Pcia. de Bs. As. - Vto. 2018	24	41,691,000	0.63	91.97	45	0.21
RA13	BODEN en u\$s Cupón Variable 1ra. Serie - Vto. 2013	25	41,589,725	0.63	92.60	18	1.11
Otros			487,782,998	7.40	100.00		18.30
<b>TOTAL</b>			<b>6,592,590,335</b>				

**Participación Mensual  
(10 primeras especies)**

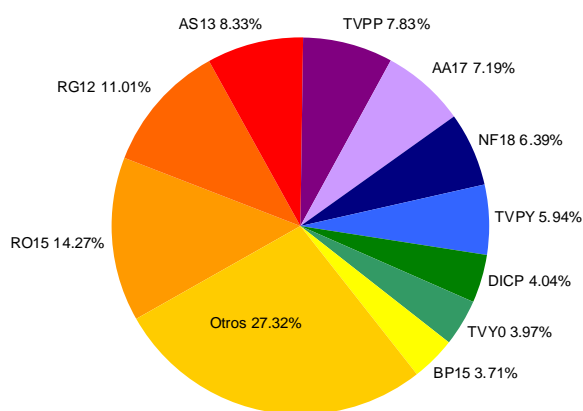

**Participación Anual  
(10 primeras especies)**

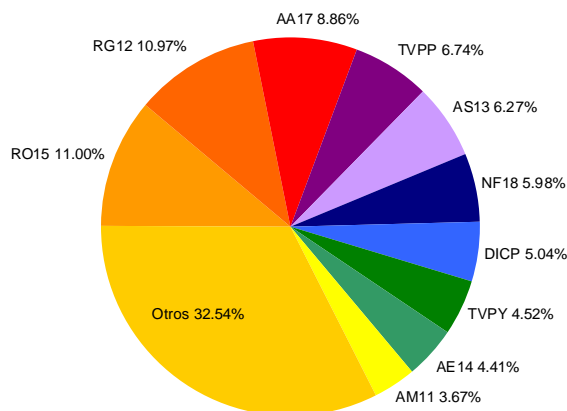

(\*) Incluye operaciones en contado y plazo firme de Títulos Públicos, negociación en bloque y cupones impagos. Las mismas se encuentran agrupadas por instrumento.

MERCADO DE CONCURRENCIA y RUEDA CONTINUA<sup>(\*)</sup>  
MENSUAL y ANUAL

Código	Instrumento	Posición Mensual	Volumen Mensual (en \$)	Participación Mensual (%)	Participación Acumulada (%)	Posición Anual	Participación Anual (%)
OCEY1	O.N. Capex Clase 1 Vto. 10/03/2018 - Euroc	1	40,944,714	21.07	21.07	3	5.23
OBST2	O.N. Banco de Servicios y Trans. Clase 2	2	31,578,150	16.25	37.33	19	2.03
OIRX6	O.N. IRSA Clase 1 Vto. 2017	3	19,237,427	9.90	47.23	17	2.49
OROX4	O.N. Banco Macro Clase 1 Canje Vto. 2036	4	15,491,098	7.97	55.20	1	6.35
OPNY1	O.N. Pan american Energy LLC Cl. 1 Vto. 07/05/2021	5	15,150,030	7.80	63.00	20	2.00
OTX11	O.N. Transp. Gas del Sur Vto. 14/05/2017	6	10,673,565	5.49	68.49	6	4.15
OTCF3	O.N. Toyota Cia. Financiera Clase 3	7	10,273,000	5.29	73.78	37	0.66
OAPX3	O.N. Alto Palermo Clase 2 Vto. 11/06/2012	8	9,399,600	4.84	78.62	34	0.85
ODNX9	O.N. EDENOR Clase 9 9.75% Vto. 25/10/2022	9	6,564,730	3.38	82.00	14	2.67
OMER9	O.N. Mercedes-Benz Cia. Financiera Clase 9	10	6,042,000	3.11	85.11	49	0.39
OAPX2	O.N. Alto Palermo Clase 1 Vto. 11/05/2017	11	4,748,750	2.44	87.55	26	1.36
OCLY4	O.N. Clisa Clase 3 Vto. 15/12/2016	12	3,367,600	1.73	89.28	18	2.07
ONEW1	O.N. New San S.A. Cl. 1	13	2,471,600	1.27	90.56	23	1.63
OALU1	O.N. Aluar Clase 1 T.V. Vto. 2014	14	2,410,382	1.24	91.80	30	1.08
OROY7	O.N. Banco Macro en U\$S 10.75% Vto. 06/07/2012	15	2,289,880	1.18	92.98	64	0.15
OROO7	O.N. Rombo Cia. Financiera Serie 7	16	2,141,370	1.10	94.08	39	0.64
OFIC2	O.N. Fiat Credito Clase 1 Serie 2	17	2,058,560	1.06	95.14	65	0.13
OAOY2	O.N. Arcor Clase 1 7.25% vto. 09/11/2017	18	1,888,000	0.97	96.11	24	1.54
OGBY1	ON Bco. Galicia 8.75% Vto. 05/05/2018	19	1,769,348	0.91	97.02	11	2.86
OTUY8	O.N. Tarjeta Cuyana 12% Vto. 14/06/2012	20	1,195,656	0.62	97.64	50	0.36
OHPX0	O.N. Hidr. Piedra del Aguila Clase 1	21	1,104,773	0.57	98.20	5	4.23
OTAC2	O.N. Tarjetas Cuyanas Clase 2	22	991,472	0.51	98.71	73	0.06
OFIA6	ON. Cia. Financiera Argentina Clase 4 Serie 2	23	803,160	0.41	99.13	76	0.05
OCGM1	O.N. CGM Leasing Argentina Serie 1 TV	24	537,281	0.28	99.40	40	0.63
OCIR3	O.N. Cresud Serie 2 Clase 3 en \$	25	501,250	0.26	99.66	68	0.11
Otras			656,086.00	0.35	100.00		56.28
<b>TOTAL</b>			<b>194,289,482</b>				

Participación Mensual  
(10 primeras especies)

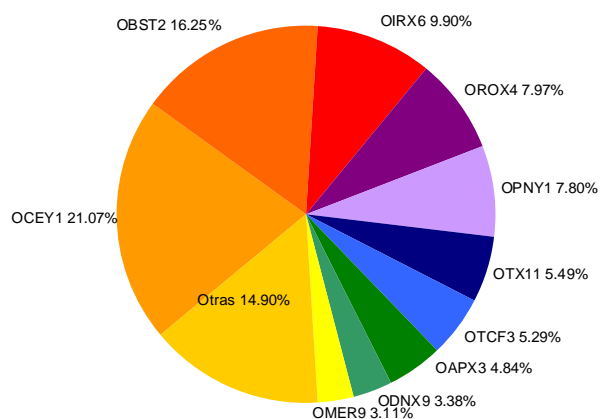

Participación Anual  
(10 primeras especies)

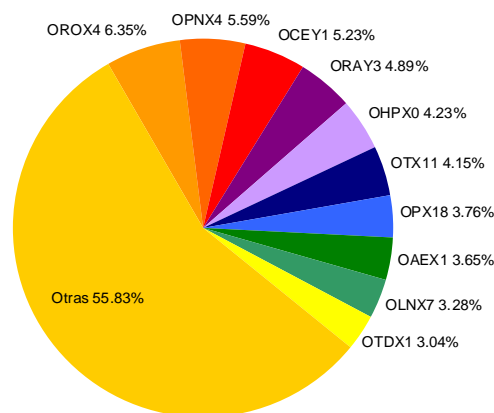

(\*) Incluye operaciones en contado y plazo firme de Obligaciones Negociables y cupones. Las mismas se encuentran agrupadas por instrumento.

MERCADO DE CONCURRENCIA y RUEDA CONTINUA<sup>(\*)</sup>  
MENSUAL y ANUAL

Código	Instrumento	Posición Mensual	Volumen Mensual (en \$)	Participación Mensual (%)	Participación Acumulada (%)	Posición Anual	Participación Anual (%)
TUBB1	V.D.F. Chubut Regalías Hidrocarburíferas 1 CI	1	36,515,949	25.87	25.87	1	14.66
TCBS4	V.D.F. CIS 4 Clase B	2	8,901,185	6.31	32.17	15	1.43
TPVV7	V.D.F. Pvcres 7 Clase A	3	8,002,800	5.67	37.84	18	1.28
TUB18	V.D.F. Bco. de Cred. y Securitización S.A.	4	7,584,735	5.37	43.22	20	1.21
TLB24	V.D.F. CMR Falabella 24 Clase B	5	5,702,583	4.04	47.26	22	1.16
TINB9	V.D.F. Tinuviel 9 Clase B	6	5,382,107	3.81	51.07	17	1.36
TBCT5	V.D.F. Tarjeta Actual 5 Clase B	7	5,208,014	3.69	54.76	25	0.83
CSUA4	C.P. Sucredito 4	8	5,018,521	3.56	58.31	10	1.60
TSDA6	V.D.F. Sucredito 6 Clase A	9	4,040,900	2.86	61.17	39	0.65
TMB59	V.D.F. Megabono 59 Clase B	10	3,371,106	2.39	63.56	11	1.58
TINE1	V.D.F. Infraestructura Elctrica 1	11	3,151,336	2.23	65.80	9	1.69
CCNA2	C.P. Centrocara 2	12	3,103,547	2.20	67.99	4	2.73
CACT2	C.P. Tarjeta Actual 2	13	3,032,697	2.15	70.14	12	1.48
TOB44	V.D.F. Consubono 44 Clase B	14	2,918,344	2.07	72.21	14	1.44
TDB68	V.D.F. Secubono 68 Clase B	15	2,755,324	1.95	74.16	61	0.44
TPA20	V.D.F. Banco Piano 20 Clase A	16	2,464,313	1.75	75.91	26	0.83
TMA68	V.D.F. Megabono 68 Clase A	17	2,355,742	1.67	77.58	28	0.81
TBB79	V.D.F. Consubond 79 Clase B	18	2,232,800	1.58	79.16	34	0.69
TRUC1	V.D.F. Rhuo 1 Clase C	19	2,001,500	1.42	80.58	82	0.32
CACT4	C.P. Tarjeta Actual 4	20	1,900,830	1.35	81.92	8	1.71
TBF44	V.D.F. Supervielle Cred. Banex 44 Clase A	21	1,861,494	1.32	83.24	45	0.62
TINC8	V.D.F. Tinuviel 8 Clase C	22	1,632,179	1.16	84.40	44	0.62
TBV46	V.D.F. Supervielle Cred. Banex 46 T. Variable	23	1,506,780	1.07	85.46	100	0.24
TBV45	V.D.F. Banex Creditos 45 Tasa Variable	24	1,505,520	1.07	86.53	59	0.45
TCA17	V.D.F. Best Consumer Finance 17 Clase A	25	1,502,063	1.06	87.59	101	0.24
Otros			17,511,886	12.38	100.00		59.93
<b>TOTAL</b>			<b>141,164,255</b>				

Participación Mensual  
(10 primeras especies)

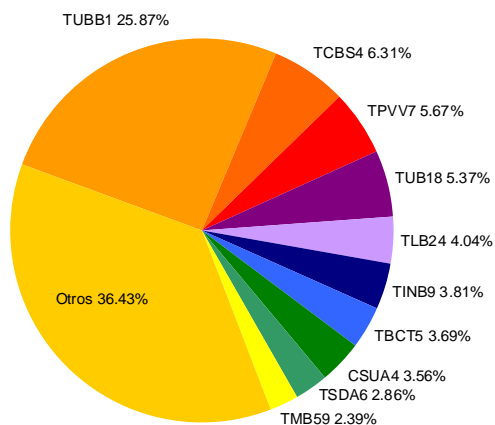

Participación Anual  
(10 primeras especies)

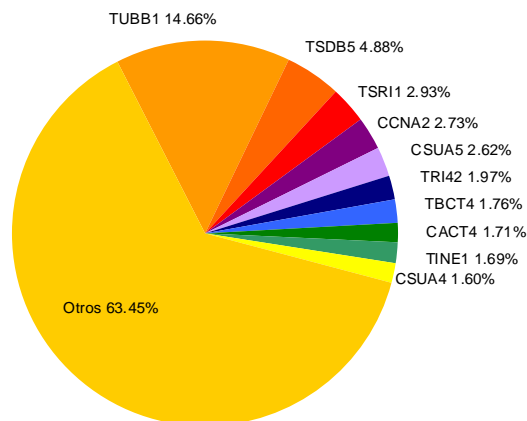

(\*) Incluye operaciones en contado y plazo firme de Fideicomisos Financieros. Las mismas se encuentran agrupadas por instrumento.

## ALUA - Aluar

Descripción de la compañía		Balances Consolidados (mill. \$)		31-Dic-10	31-Mar-11
Sector:	Ind. Metalúrgica y Siderúrgica	Activo Corriente	2,361	2,456	
Capital Social (\$):	1,943,000,000	Activo No Corriente	4,858	4,939	
Fecha Cierre Ejercicio:	30 de Junio	Activo Total	7,219	7,396	
<b>Indicadores Bursátiles</b>		Pasivo Corriente	903	1,056	
Cotización (\$):	4.72	Pasivo No Corriente	1,369	1,349	
Volumen efectivo prom. diario (\$):	586,365	Pasivo Total	2,271	2,405	
Capitalización (mill. \$):	9,171	Patrimonio Neto	4,948	4,991	
Ponderación en MERVAL (%):	3.58	Índice de Endeudamiento (%)	45.91	48.19	
Volatilidad - 40 ruedas (%):	21.03	Índice de Solvencia	3.18	3.07	
Cotización / Valor Libro (%):	183.76	Índice de Liquidez	2.62	2.33	
PER (Trailing):	12.85	<b>Estado de Resultados (mill. \$)</b>		31-Dic-10	31-Mar-11
Beta:	0.77	Ingresos de Explotación	2,122	3,152	
Free-Float (último balance)	27.42	Resultado de Explotación	524	761	
		Resultado Ordinario	364	565	
		<b>Result. Final del Periodo.</b>	<b>364</b>	<b>565</b>	
		Resultado/Pat. Neto (ROE) (%):	13.27	14.31	

### Cotización (\$) y Volumen últimos 6 meses (mill. \$)

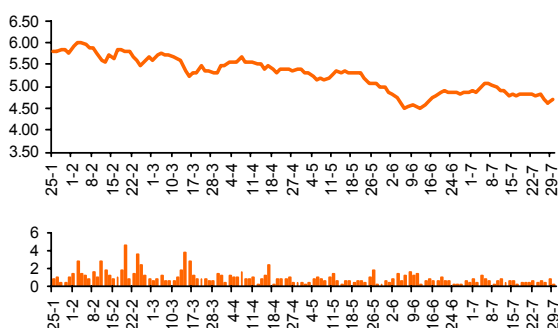

Estado de Resultados (mill. \$)		31-Dic-10	31-Mar-11
Ingresos de Explotación	2,122	3,152	
Resultado de Explotación	524	761	
Resultado Ordinario	364	565	
<b>Result. Final del Periodo.</b>	<b>364</b>	<b>565</b>	
Resultado/Pat. Neto (ROE) (%):	13.27	14.31	

### Evolución Resultados Trimestrales Netos (mill. \$)

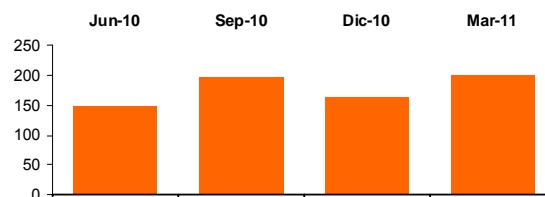

## APBR - Petróleo Brasileiro

Descripción de la compañía		Balances Consolidados (mill. \$)		31-Dic-10	31-Mar-11
Sector:	Industria de Petróleo y Gas	Activo Corriente	255,787	298,107	
Capital Social (\$):	32,395,696,782	Activo No Corriente	990,888	1,055,251	
Fecha Cierre Ejercicio:	31 de Diciembre	Activo Total	1,246,675	1,353,359	
<b>Indicadores Bursátiles</b>		Pasivo Corriente	136,266	150,475	
Cotización (\$):	70.80	Pasivo No Corriente	366,620	412,661	
Volumen efectivo prom. diario (\$):	2,381,209	Pasivo Total	502,887	563,136	
Capitalización (mill. \$):	923,550	Patrimonio Neto	743,788	790,223	
Ponderación en MERVAL (%):	10.06	Índice de Endeudamiento (%)	67.61	71.26	
Volatilidad - 40 ruedas (%):	21.61	Índice de Solvencia	2.48	2.40	
Cotización / Valor Libro (%):	116.87	Índice de Liquidez	1.88	1.98	
PER (Trailing):	9.74	<b>Estado de Resultados (mill. \$)</b>		31-Dic-10	31-Mar-11
Beta:	0.74	Ingresos de Explotación	511,343	136,096	
Free-Float (último balance)	51.68	Resultado de Explotación	185,146	50,177	
		Resultado Ordinario	86,077	27,800	
		<b>Result. Final del Periodo.</b>	<b>84,370</b>	<b>27,281</b>	
		Resultado/Pat. Neto (ROE) (%):	11.34	11.99	

### Cotización (\$) y Volumen últimos 6 meses (mill. \$)

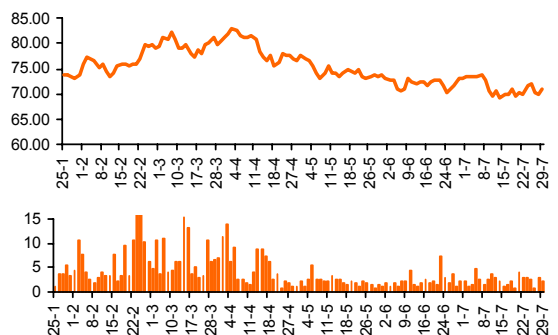

Estado de Resultados (mill. \$)		31-Dic-10	31-Mar-11
Ingresos de Explotación	511,343	136,096	
Resultado de Explotación	185,146	50,177	
Resultado Ordinario	86,077	27,800	
<b>Result. Final del Periodo.</b>	<b>84,370</b>	<b>27,281</b>	
Resultado/Pat. Neto (ROE) (%):	11.34	11.99	

### Evolución Resultados Trimestrales Netos (mill. \$)

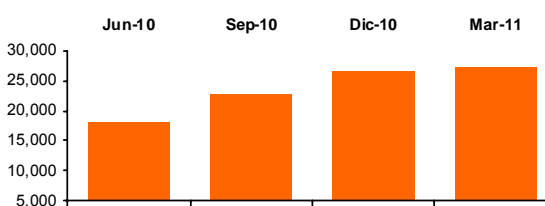

## BHIP - Banco Hipotecario

Descripción de la compañía		Balances Consolidados (mill. \$)		31-Dic-10	31-Mar-11
Sector:	Bancos	Activo Corriente	-	-	-
Capital Social (\$):	1,500,000,000	Activo No Corriente	-	-	-
Fecha Cierre Ejercicio:	31 de Diciembre	Activo Total	10,879	11,496	
Indicadores Bursátiles		Pasivo Corriente	-	-	
Cotización (\$):	2.30	Pasivo No Corriente	-	-	
Volumen efectivo prom. diario (\$):	533,489	Pasivo Total	7,905	8,474	
Capitalización (mill. \$):	3,450	Patrimonio Neto	2,974	3,022	
Ponderación en Merval (%):	2.03	Índice de Solvencia	1.38	1.36	
Volatilidad - 40 ruedas (%):	35.65	Estado de Resultados (mill. \$)		31-Dic-10	31-Mar-11
Cotización / Valor Libro (%):	114.18	Ingresos de Explotación	1,245	307	
PER (Trailing):	17.03	Resultado de Explotación	147	40	
Beta:	1.42	Resultado Ordinario	195	47	
Free-Float (último balance)	7.80	<b>Result. Final del Período.</b>	<b>195</b>	<b>47</b>	
		Resultado/Pat. Neto (ROE) (%):	6.57	6.70	

Cotización (\$) y Volumen últimos 6 meses (mill. \$)

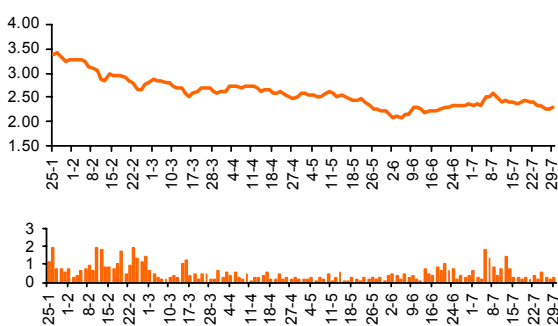

Evolución Resultados Trimestrales Netos (mill. \$)

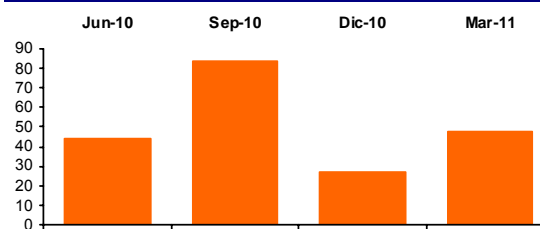

## BMA - Banco Macro

Descripción de la compañía		Balances Consolidados (mill. \$)		31-Dic-10	31-Mar-11
Sector:	Bancos	Activo Corriente	-	-	-
Capital Social (\$):	594,485,000	Activo No Corriente	-	-	-
Fecha Cierre Ejercicio:	31 de Diciembre	Activo Total	30,771	33,210	
Indicadores Bursátiles		Pasivo Corriente	-	-	
Cotización (\$):	14.70	Pasivo No Corriente	-	-	
Volumen efectivo prom. diario (\$):	2,394,456	Pasivo Total	26,618	28,800	
Capitalización (mill. \$):	8,739	Patrimonio Neto	4,153	4,410	
Ponderación en Merval (%):	4.32	Índice de Solvencia	1.16	1.15	
Volatilidad - 40 ruedas (%):	32.22	Estado de Resultados (mill. \$)		31-Dic-10	31-Mar-11
Cotización / Valor Libro (%):	198.14	Ingresos de Explotación	3,391	897	
PER (Trailing):	8.55	Resultado de Explotación	1,148	350	
Beta:	0.98	Resultado Ordinario	1,328	393	
Free-Float (último balance)	60.32	<b>Result. Final del Período.</b>	<b>1,010</b>	<b>258</b>	
		Resultado/Pat. Neto (ROE) (%):	24.33	23.17	

Cotización (\$) y Volumen últimos 6 meses (mill. \$)

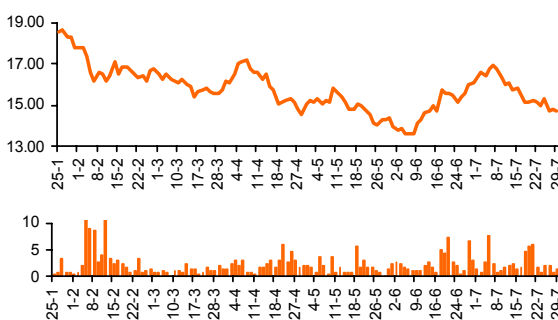

Evolución Resultados Trimestrales Netos (mill. \$)

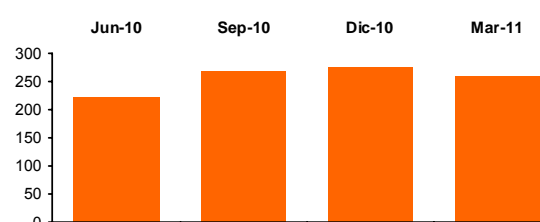

## BPAT - Banco Patagonia

Descripción de la compañía		Balances Consolidados (mill. \$)		31-Dic-10	31-Mar-11
Sector:	Bancos	Activo Corriente	-	-	-
Capital Social (\$):	719,265,000	Activo No Corriente	-	-	-
Fecha Cierre Ejercicio:	31 de Diciembre	Activo Total	14,223	14,889	
<b>Indicadores Bursátiles</b>		Pasivo Corriente	-	-	
Cotización (\$):	4.83	Pasivo No Corriente	-	-	
Volumen efectivo prom. diario (\$):	1,160,857	Pasivo Total	12,112	12,657	
Capitalización (mill. \$):	3,474	Patrimonio Neto	2,111	2,232	
Ponderación en Merval (%):	2.59	Índice de Solvencia		1.17	1.18
Volatilidad - 40 ruedas (%):	6.21	<b>Estado de Resultados (mill. \$)</b>			
Cotización / Valor Libro (%):	155.63	Ingresos de Explotación	1,569	444	
PER (Trailing):	6.90	Resultado de Explotación	678	15	
Beta:	0.54	Resultado Ordinario	737	190	
Free-Float (último balance)	38.42	<b>Result. Final del Período.</b>	<b>481</b>	<b>121</b>	
<b>Cotización (\$) y Volumen últimos 6 meses (mill. \$)</b>		Resultado/Pat. Neto (ROE) (%)	22.80	22.56	

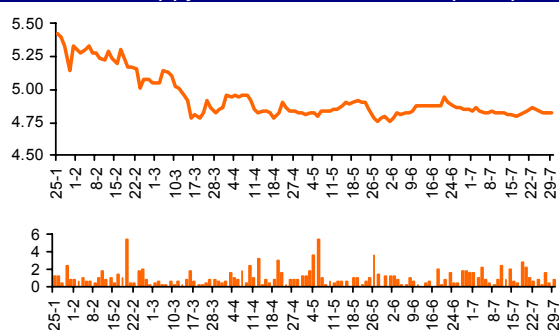

### Evolución Resultados Trimestrales Netos (mill. \$)

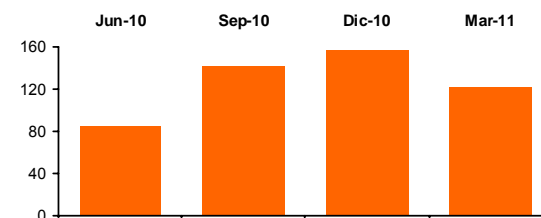

## COME - Comercial del Plata

Descripción de la compañía		Balances Consolidados (mill. \$)		31-Dic-10	31-Mar-11
Sector:	Holding	Activo Corriente	136.23	152.43	
Capital Social (\$):	260,431,000	Activo No Corriente	171.43	285.88	
Fecha Cierre Ejercicio:	31 de Diciembre	Activo Total	308	438	
<b>Indicadores Bursátiles</b>		Pasivo Corriente	4.73	1,802.28	
Cotización (\$):	0.76	Pasivo No Corriente	1,305.06	6.58	
Volumen efectivo prom. diario (\$):	531,856	Pasivo Total	1,310	1,809	
Capitalización (mill. \$):	198	Patrimonio Neto	-1,002	-1,371	
Ponderación en Merval (%):	1.74	Índice de Solvencia		0.23	0.24
Volatilidad - 40 ruedas (%):	35.91	<b>Estado de Resultados (mill. \$)</b>			
Cotización / Valor Libro (%):	-	Ingresos de Explotación	-1	133	
PER (Trailing):	-	Resultado de Explotación	-1	133	
Beta:	0.86	Resultado Ordinario	-51	-368	
Free-Float (último balance)	77.22	<b>Result. Final del Período.</b>	<b>-51</b>	<b>-368</b>	
<b>Cotización (\$) y Volumen últimos 6 meses (mill. \$)</b>		Resultado/Pat. Neto (ROE) (%)	-	-	

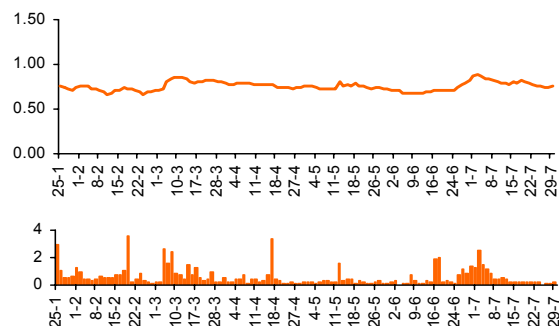

### Evolución Resultados Trimestrales Netos (mill. \$)

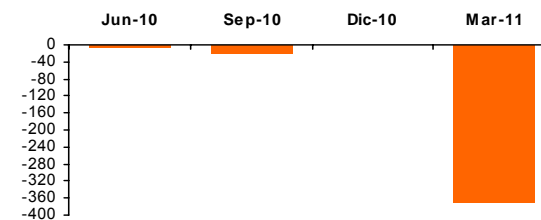

## EDN - Edenor

Descripción de la compañía		Balances Consolidados (mill. \$)		31-Dic-10	31-Mar-11
Sector:	Dra. de Energía Eléctrica	Activo Corriente		1,154	681
Capital Social (\$):	897,043,000	Activo No Corriente		3,878	4,734
Fecha Cierre Ejercicio:	31 de Diciembre	Activo Total		5,032	5,415
<b>Indicadores Bursátiles</b>		Pasivo Corriente		786	831
Cotización (\$):	2.13	Pasivo No Corriente		2,137	2,503
Volumen efectivo prom. diario (\$):	957,093	Pasivo Total		2,924	3,335
Capitalización (mill. \$):	1,931	Patrimonio Neto		2,108	2,080
Ponderación en MERVAL (%):	3.11	Índice de Endeudamiento (%)		138.68	160.33
Volatilidad - 40 ruedas (%):	41.23	Índice de Solvencia		1.72	1.62
Cotización / Valor Libro (%):	92.83	Índice de Liquidez		1.47	0.82
PER (Trailing):	-	<b>Estado de Resultados (mill. \$)</b>		31-Dic-10	31-Mar-11
Beta:	1.07	Ingresos de Explotación		2,174	592
Free-Float (último balance)	48.77	Resultado de Explotación		1,104	294
<b>Cotización (\$) y Volumen últimos 6 meses (mill. \$)</b>		Resultado Ordinario		-74	-28
		<b>Result. Final del Período.</b>		<b>-74</b>	<b>-28</b>
		Resultado/Pat. Neto (ROE) (%)		-3.51	-5.16

### Evolución Resultados Trimestrales Netos (mill. \$)

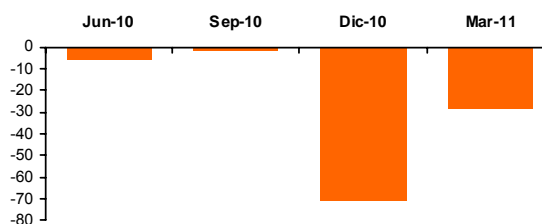

## ERAR - Siderar

Descripción de la compañía		Balances Consolidados (mill. \$)		31-Dic-10	31-Mar-11
Sector:	Ind. Metalúrgica y Siderúrgica	Activo Corriente		4,100	5,035
Capital Social (\$):	347,468,771	Activo No Corriente		8,484	8,919
Fecha Cierre Ejercicio:	31 de Diciembre	Activo Total		12,584	13,954
<b>Indicadores Bursátiles</b>		Pasivo Corriente		1,650	2,131
Cotización (\$):	35.00	Pasivo No Corriente		922	1,022
Volumen efectivo prom. diario (\$):	2,507,102	Pasivo Total		2,571	3,153
Capitalización (mill. \$):	12,161	Patrimonio Neto		10,013	10,802
Ponderación en MERVAL (%):	5.61	Índice de Endeudamiento (%)		25.68	29.19
Volatilidad - 40 ruedas (%):	27.59	Índice de Solvencia		4.89	4.43
Cotización / Valor Libro (%):	112.59	Índice de Liquidez		2.49	2.36
PER (Trailing):	5.90	<b>Estado de Resultados (mill. \$)</b>		31-Dic-10	31-Mar-11
Beta:	0.82	Ingresos de Explotación		9,539	2,590
Free-Float (último balance)	39.06	Resultado de Explotación		2,288	591
<b>Cotización (\$) y Volumen últimos 6 meses (mill. \$)</b>		Resultado Ordinario		1,787	610
		<b>Result. Final del Período.</b>		<b>1,787</b>	<b>610</b>
		Resultado/Pat. Neto (ROE) (%)		17.85	19.10

### Evolución Resultados Trimestrales Netos (mill. \$)

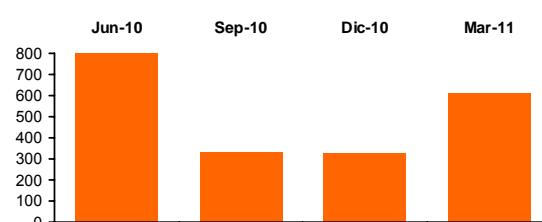

## FRAN - BBVA Banco Francés

Descripción de la compañía		Balances Consolidados (mill. \$)		31-Dic-10	31-Mar-11
Sector:	Bancos	Activo Corriente	-	-	-
Capital Social (\$):	536,361,000	Activo No Corriente	-	-	-
Fecha Cierre Ejercicio:	31 de Diciembre	Activo Total	29,119	31,872	
<b>Indicadores Bursátiles</b>		Pasivo Corriente	-	-	
Cotización (\$):	13.90	Pasivo No Corriente	-	-	
Volumen efectivo prom. diario (\$):	1,371,368	Pasivo Total	25,372	28,821	
Capitalización (mill. \$):	7,455	Patrimonio Neto	3,747	3,050	
Ponderación en MERVAL (%):	5.95	Índice de Solvencia		1.15	1.11
Volatilidad - 40 ruedas (%):	28.59	<b>Estado de Resultados (mill. \$)</b>			
Cotización / Valor Libro (%):	244.42	Ingresos de Explotación	3,266	746	
PER (Trailing):	6.04	Resultado de Explotación	1,345	216	
Beta:	1.25	Resultado Ordinario	1,448	271	
Free-Float (último balance)	24.03	<b>Result. Final del Período.</b>	<b>1,198</b>	<b>195</b>	
<b>Cotización (\$) y Volumen últimos 6 meses (mill. \$)</b>		Resultado/Pat. Neto (ROE) (%)	31.98	40.46	

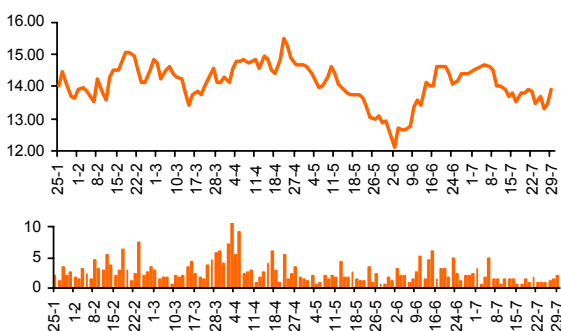

### Evolución Resultados Trimestrales Netos (mill. \$)

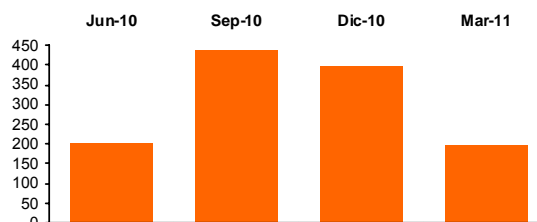

## GGAL - Grupo Financiero Galicia

Descripción de la compañía		Balances Consolidados (mill. \$)		31-Dic-10	31-Mar-11
Sector:	Bancos	Activo Corriente	29	38	
Capital Social (\$):	1,241,407,000	Activo No Corriente	2,682	2,908	
Fecha Cierre Ejercicio:	31 de Diciembre	Activo Total	2,711	2,946	
<b>Indicadores Bursátiles</b>		Pasivo Corriente	61	60	
Cotización (\$):	6.04	Pasivo No Corriente	180	189	
Volumen efectivo prom. diario (\$):	7,750,339	Pasivo Total	242	249	
Capitalización (mill. \$):	5,800	Patrimonio Neto	2,470	2,698	
Ponderación en MERVAL (%):	16.66	Índice de Solvencia		11.22	11.85
Volatilidad - 40 ruedas (%):	24.32	<b>Estado de Resultados (mill. \$)</b>			
Cotización / Valor Libro (%):	277.96	Ingresos de Explotación	473	241	
PER (Trailing):	12.81	Resultado de Explotación	473	241	
Beta:	1.58	Resultado Ordinario	409	228	
Free-Float (último balance)	77.35	<b>Result. Final del Período.</b>	<b>409</b>	<b>228</b>	
<b>Cotización (\$) y Volumen últimos 6 meses (mill. \$)</b>		Resultado/Pat. Neto (ROE) (%)	16.56	21.69	

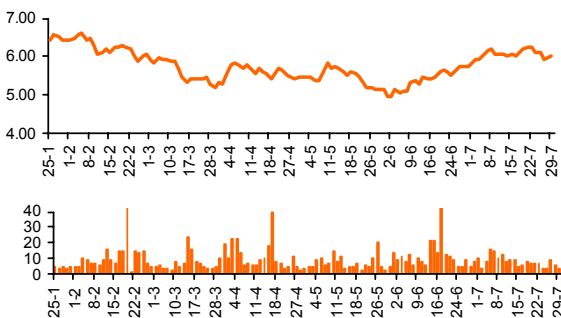

### Evolución Resultados Trimestrales Netos (mill. \$)

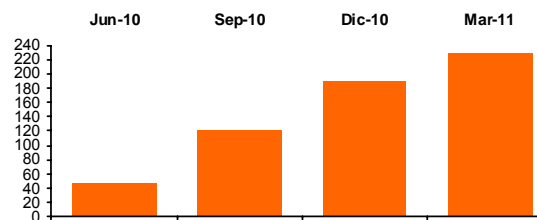

## LEDE - Ledesma

Descripción de la compañía		Balances Consolidados (mill. \$)		30-Nov-10	28-Feb-11
Sector:	Manuf. de Origen Agropecuario	Activo Corriente		819	874
Capital Social (\$):	440,000,000	Activo No Corriente		1,341	1,438
Fecha Cierre Ejercicio:	31 de Mayo	Activo Total		5,007	5,067
<b>Indicadores Bursátiles</b>		Pasivo Corriente		740	808
Cotización (\$):	8.74	Pasivo No Corriente		182	195
Volumen efectivo prom. diario (\$):	381,823	Pasivo Total		26,440	25,600
Capitalización (mill. \$):	3,846	Patrimonio Neto		1,239	1,309
Ponderación en Merval (%):	2.30	Índice de Endeudamiento (%)		2,134	1,956
Volatilidad - 40 ruedas (%):	32.47	Índice de Solvencia		0.19	0.20
Cotización / Valor Libro (%):	293.77	Índice de Liquidez		1.11	1.08
PER (Trailing):	17.30	<b>Estado de Resultados (mill. \$)</b>		30-Nov-10	28-Feb-11
Beta:	0.89	Ingresos de Explotación		1,076	1,675
Free-Float (último balance)	9.63	Resultado de Explotación		352	536
<b>Cotización (\$) y Volumen últimos 6 meses (mill. \$)</b>		Resultado Ordinario		80	153
		<b>Result. Final del Periodo.</b>		<b>80</b>	<b>153</b>
		Resultado/Pat. Neto (ROE) (%)		15.74	16.98

### Evolución Resultados Trimestrales Netos (mill. \$)

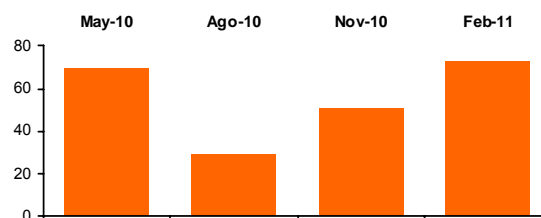

## MIRG - Mirgor

Descripción de la compañía		Balances Consolidados (mill. \$)		31-Dic-10	31-Mar-11
Sector:	Automotores	Activo Corriente		414	461
Capital Social (\$):	4,000,000	Activo No Corriente		134	138
Fecha Cierre Ejercicio:	31 de Diciembre	Activo Total		548	599
<b>Indicadores Bursátiles</b>		Pasivo Corriente		319	295
Cotización (\$):	119.50	Pasivo No Corriente		2	78
Volumen efectivo prom. diario (\$):	256,301	Pasivo Total		321	373
Capitalización (mill. \$):	478	Patrimonio Neto		227	226
Ponderación en Merval (%):	2.38	Índice de Endeudamiento (%)		141.58	165.09
Volatilidad - 40 ruedas (%):	27.56	Índice de Solvencia		1.71	1.61
Cotización / Valor Libro (%):	211.52	Índice de Liquidez		1.30	1.56
PER (Trailing):	11.71	<b>Estado de Resultados (mill. \$)</b>		31-Dic-10	31-Mar-11
Beta:	0.81	Ingresos de Explotación		939	204
Free-Float (último balance)	48.00	Resultado de Explotación		131	20
<b>Cotización (\$) y Volumen últimos 6 meses (mill. \$)</b>		Resultado Ordinario		31	-1
		<b>Result. Final del Periodo.</b>		<b>31</b>	<b>-1</b>
		Resultado/Pat. Neto (ROE) (%)		13.56	18.06

### Evolución Resultados Trimestrales Netos (mill. \$)

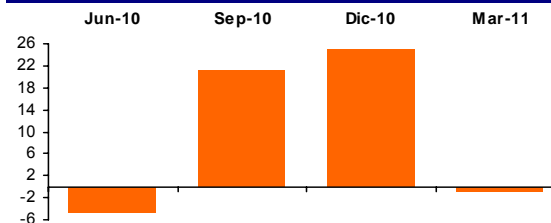

## MOLI - Molinos Río de la Plata

Descripción de la compañía		Balances Consolidados (mill. \$)		31-Dic-10	31-Mar-11
Sector:	Alimentos	Activo Corriente		2,304	3,420
Capital Social (\$):	250,448,000	Activo No Corriente		2,415	2,717
Fecha Cierre Ejercicio:	31 de Diciembre	Activo Total		4,719	6,137
<b>Indicadores Bursátiles</b>		Pasivo Corriente		2,657	4,160
Cotización (\$):	31.25	Pasivo No Corriente		900	720
Volumen efectivo prom. diario (\$):	411,461	Pasivo Total		3,557	4,880
Capitalización (mill. \$):	7,827	Patrimonio Neto		1,162	1,256
Ponderación en MERVAL (%):	2.58	Índice de Endeudamiento (%)		305.98	388.53
Volatilidad - 40 ruedas (%):	34.36	Índice de Solvencia		1.33	1.26
Cotización / Valor Libro (%):	623.06	Índice de Liquidez		0.87	0.82
PER (Trailing):	19.79	<b>Estado de Resultados (mill. \$)</b>		31-Dic-10	31-Mar-11
Beta:	0.85	Ingresos de Explotación		8,412	2,066
Free-Float (último balance)	24.97	Resultado de Explotación		1,020	270
<b>Cotización (\$) y Volumen últimos 6 meses (mill. \$)</b>		Resultado Ordinario		376	94
		<b>Result. Final del Período.</b>		<b>376</b>	<b>94</b>
		Resultado/Pat. Neto (ROE) (%)		32.37	31.48

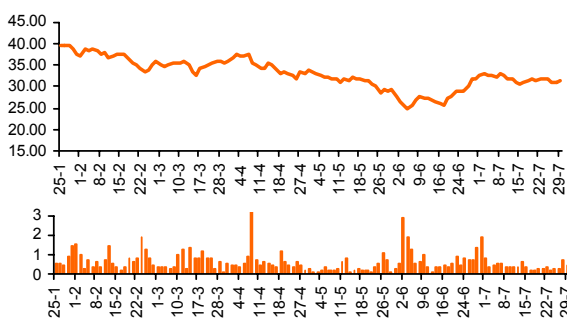

### Evolución Resultados Trimestrales Netos (mill. \$)

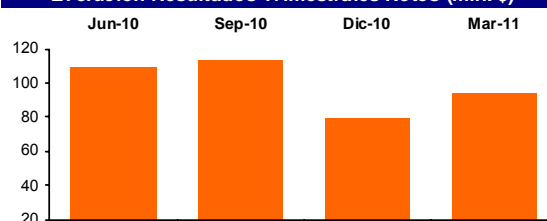

## PAMP - Pampa Energía

Descripción de la compañía		Balances Consolidados (mill. \$)		31-Dic-10	31-Mar-11
Sector:	Holding	Activo Corriente		34	49
Capital Social (\$):	1,314,310,895	Activo No Corriente		3,489	3,649
Fecha Cierre Ejercicio:	31 de Diciembre	Activo Total		3,523	3,699
<b>Indicadores Bursátiles</b>		Pasivo Corriente		242	399
Cotización (\$):	2.46	Pasivo No Corriente		0	1
Volumen efectivo prom. diario (\$):	2,996,592	Pasivo Total		242	400
Capitalización (mill. \$):	3,233	Patrimonio Neto		3,281	3,298
Ponderación en MERVAL (%):	7.42	Índice de Endeudamiento (%)		7.38	12.13
Volatilidad - 40 ruedas (%):	29.78	Índice de Solvencia		14.56	9.24
Cotización / Valor Libro (%):	98.03	Índice de Liquidez		0.14	0.12
PER (Trailing):	-	<b>Estado de Resultados (mill. \$)</b>		31-Dic-10	31-Mar-11
Beta:	1.00	Ingresos de Explotación		0	0
Free-Float (último balance)	85.15	Resultado de Explotación		0	0
<b>Cotización (\$) y Volumen últimos 6 meses (mill. \$)</b>		Resultado Ordinario		-47	15
		<b>Result. Final del Período.</b>		<b>-47</b>	<b>15</b>
		Resultado/Pat. Neto (ROE) (%)		-1.42	-1.11

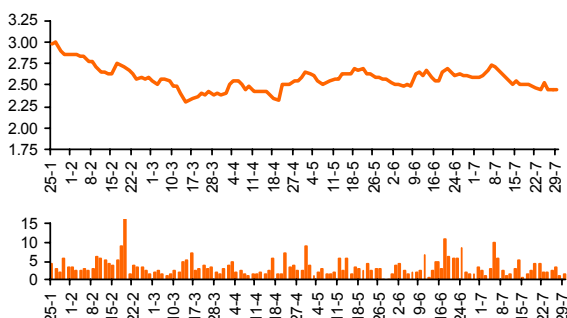

### Evolución Resultados Trimestrales Netos (mill. \$)

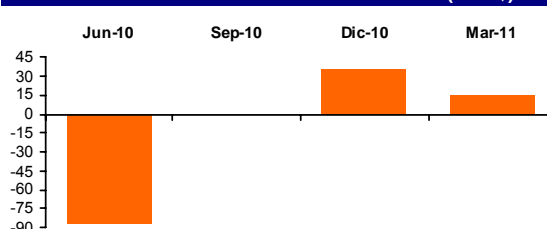

## PESA - Petrobras Argentina

Descripción de la compañía		Balances Consolidados (mill. \$)		31-Dic-10	31-Mar-11
Sector:	Industria de Petróleo y Gas	Activo Corriente		5,226	5,030
Capital Social (\$):	1,010,000,000	Activo No Corriente		11,996	12,639
Fecha Cierre Ejercicio:	31 de Diciembre	Activo Total		17,222	17,669
<b>Indicadores Bursátiles</b>		Pasivo Corriente		2,615	3,265
Cotización (\$):	8.30	Pasivo No Corriente		4,633	3,913
Volumen efectivo prom. diario (\$):	646,287	Pasivo Total		7,248	7,178
Capitalización (mill. \$):	8,380	Patrimonio Neto		9,974	10,491
Ponderación en Merval (%):	3.40	Índice de Endeudamiento (%)		72.67	68.42
Volatilidad - 40 ruedas (%):	23.91	Índice de Solvencia		2.38	2.46
Cotización / Valor Libro (%):	79.88	Índice de Liquidez		2.00	1.54
PER (Trailing):	7.74	<b>Estado de Resultados (mill. \$)</b>		31-Dic-10	31-Mar-11
Beta:	0.66	Ingresos de Explotación		9,944	2,629
Free-Float (último balance)	32.80	Resultado de Explotación		2,351	621
<b>Cotización (\$) y Volumen últimos 6 meses (mill. \$)</b>		Resultado Ordinario		610	653
		<b>Result. Final del Período.</b>		<b>610</b>	<b>653</b>
		Resultado/Pat. Neto (ROE) (%)		6.12	10.32

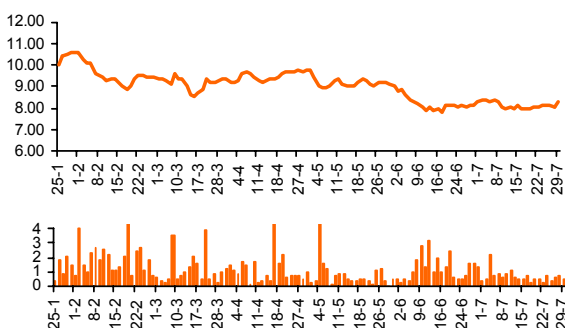

### Evolución Resultados Trimestrales Netos (mill. \$)

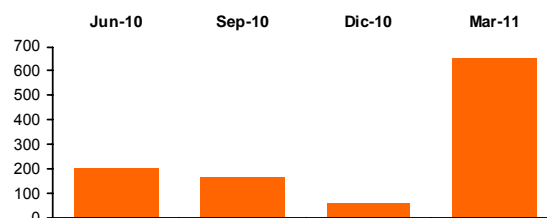

## TECO2 - Telecom Argentina

Descripción de la compañía		Balances Consolidados (mill. \$)		31-Dic-10	31-Mar-11
Sector:	Telecomunicaciones	Activo Corriente		1,663	2,372
Capital Social (\$):	984,000,000	Activo No Corriente		7,218	7,103
Fecha Cierre Ejercicio:	31 de Diciembre	Activo Total		5,007	5,067
<b>Indicadores Bursátiles</b>		Pasivo Corriente		1,903	1,880
Cotización (\$):	21.45	Pasivo No Corriente		741	680
Volumen efectivo prom. diario (\$):	3,461,919	Pasivo Total		2,644	2,560
Capitalización (mill. \$):	21,115	Patrimonio Neto		6,237	6,915
Ponderación en Merval (%):	9.63	Índice de Endeudamiento (%)		42.39	37.02
Volatilidad - 40 ruedas (%):	22.95	Índice de Solvencia		1.89	1.98
Cotización / Valor Libro (%):	305.35	Índice de Liquidez		0.87	1.26
PER (Trailing):	10.36	<b>Estado de Resultados (mill. \$)</b>		31-Dic-10	31-Mar-11
Beta:	0.78	Ingresos de Explotación		5,349	1,428
Free-Float (último balance)	45.26	Resultado de Explotación		2,535	701
<b>Cotización (\$) y Volumen últimos 6 meses (mill. \$)</b>		Resultado Ordinario		1,821	628
		<b>Result. Final del Período.</b>		<b>1,821</b>	<b>628</b>
		Resultado/Pat. Neto (ROE) (%)		29.20	29.47

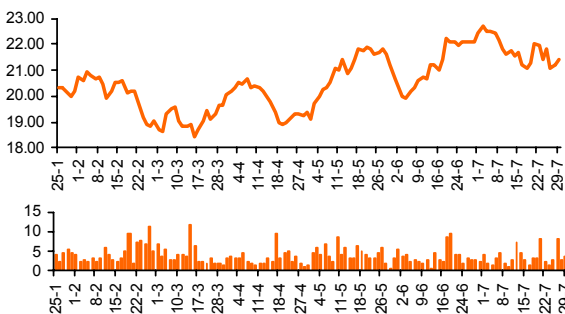

### Evolución Resultados Trimestrales Netos (mill. \$)

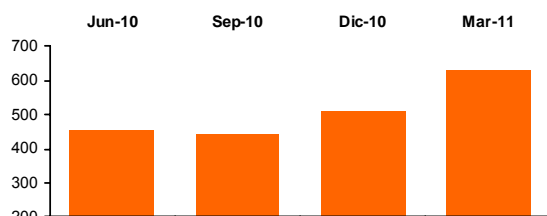

## TRAN - Transener

Descripción de la compañía		Balances Consolidados (mill. \$)		31-Dic-10	31-Mar-11
Sector:	Transporte de Energía Eléctrica	Activo Corriente		194	189
Capital Social (\$):	444,673,795	Activo No Corriente		1,687	1,668
Fecha Cierre Ejercicio:	31 de Diciembre	Activo Total		1,881	1,858
<b>Indicadores Bursátiles</b>		Pasivo Corriente		158	150
Cotización (\$):	1.49	Pasivo No Corriente		641	625
Volumen efectivo prom. diario (\$):	384,165	Pasivo Total		798	775
Capitalización (mill. \$):	325	Patrimonio Neto		1,082	1,082
Ponderación en MERVAL (%):	2.32	Índice de Endeudamiento (%)		73.75	71.62
Volatilidad - 40 ruedas (%):	40.50	Índice de Solvencia		2.36	2.40
Cotización / Valor Libro (%):	61.21	Índice de Liquidez		1.23	1.26
PER (Trailing):	16.92	<b>Estado de Resultados (mill. \$)</b>		31-Dic-10	31-Mar-11
Beta:	0.97	Ingresos de Explotación		466	127
Free-Float (último balance)	53.00	Resultado de Explotación		166	56
<b>Cotización (\$) y Volumen últimos 6 meses (mill. \$)</b>		Resultado Ordinario		23	0
		<b>Result. Final del Período.</b>		<b>23</b>	<b>0</b>
		Resultado/Pat. Neto (ROE) (%)		2.14	3.62

### Evolución Resultados Trimestrales Netos (mill. \$)

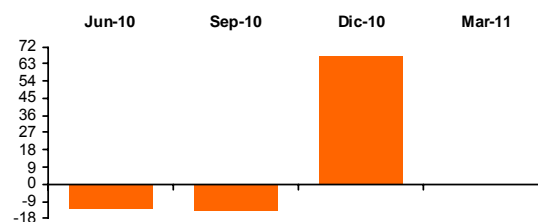

## TS - Tenaris

Descripción de la compañía		Balances Consolidados (mill. \$)		31-Dic-10	31-Mar-11
Sector:	Ind. Metalúrgica y Siderúrgica	Activo Corriente		23,703	25,935
Capital Social (\$):	4,790,028,188	Activo No Corriente		33,467	35,043
Fecha Cierre Ejercicio:	31 de Diciembre	Activo Total		57,170	60,978
<b>Indicadores Bursátiles</b>		Pasivo Corriente		9,467	10,320
Cotización (\$):	93.75	Pasivo No Corriente		5,712	5,888
Volumen efectivo prom. diario (\$):	5,346,184	Pasivo Total		15,179	16,209
Capitalización (mill. \$):	110,675	Patrimonio Neto		41,991	44,769
Ponderación en MERVAL (%):	8.91	Índice de Endeudamiento (%)		36.15	36.20
Volatilidad - 40 ruedas (%):	27.14	Índice de Solvencia		3.77	3.76
Cotización / Valor Libro (%):	247.21	Índice de Liquidez		2.50	2.51
PER (Trailing):	22.15	<b>Estado de Resultados (mill. \$)</b>		31-Dic-10	31-Mar-11
Beta:	0.84	Ingresos de Explotación		30,692	9,429
Free-Float (último balance)	39.55	Resultado de Explotación		6,263	1,791
<b>Cotización (\$) y Volumen últimos 6 meses (mill. \$)</b>		Resultado Ordinario		4,541	1,315
		<b>Result. Final del Período.</b>		<b>4,541</b>	<b>1,315</b>
		Resultado/Pat. Neto (ROE) (%)		10.82	11.24

### Evolución Resultados Trimestrales Netos (mill. \$)

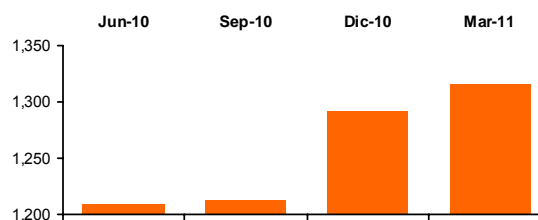

## YPFD - YPF

Descripción de la compañía		Balances Consolidados (mill. \$)		31-Dic-10	31-Mar-11
Sector:	Petróleo	Activo Corriente		10,894	12,665
Capital Social (\$):	3,933,000,000	Activo No Corriente		33,736	34,043
Fecha Cierre Ejercicio:	31 de Diciembre	Activo Total		1,881	1,858
<b>Indicadores Bursátiles</b>		Pasivo Corriente		15,966	15,620
Cotización (\$):	180.65	Pasivo No Corriente		9,624	10,277
Volumen efectivo prom. diario (\$):	3,819,709	Pasivo Total		25,590	25,897
Capitalización (mill. \$):	71,052	Patrimonio Neto		19,040	20,811
Ponderación en Merval (%):	5.40	Índice de Endeudamiento (%)		134.40	124.44
Volatilidad - 40 ruedas (%):	23.87	Índice de Solvencia		0.07	0.07
Cotización / Valor Libro (%):	341.42	Índice de Liquidez		0.68	0.81
PER (Trailing):	11.79	<b>Estado de Resultados (mill. \$)</b>		31-Dic-10	31-Mar-11
Beta:	0.50	Ingresos de Explotación		40,500	11,341
Free-Float (último balance)	16.31	Resultado de Explotación		13,121	3,588
<b>Cotización (\$) y Volumen últimos 6 meses (mill. \$)</b>		Resultado Ordinario		5,790	1,774
		<b>Result. Final del Período.</b>		<b>5,790</b>	<b>1,774</b>
		Resultado/Pat. Neto (ROE) (%)		30.41	28.97

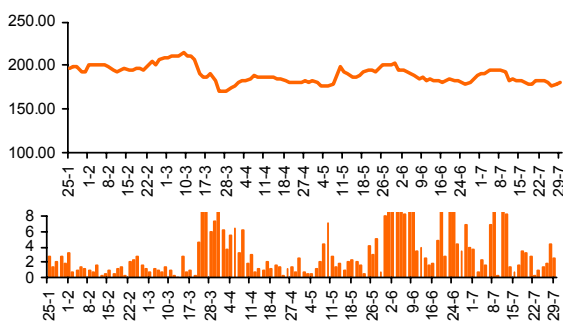

### Evolución Resultados Trimestrales Netos (mill. \$)

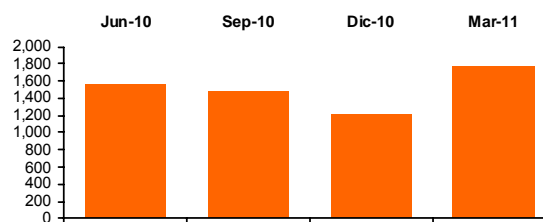

## BONOS CORTOS EN PESOS

### AE14 - BONAR en \$ BADLAR + 275 pbs. - Vto. 2014

Datos al: 29-Jul-11

Cotización y Volumen (últimos 6 meses)

Cotización (\$ c/100 VR.):	95.90
TIR (% efectiva anual):	17.85
Duration Modificada:	1.95
Valor Técnico (\$ c/100 VN.):	100.08
Valor Residual (%):	100.00
Paridad (%):	95.82
Volatilidad - 40 ruedas (%):	3.52
Volumen efectivo prom. diario (mill. \$):	3.83
Presencia Bursátil MC (%):	2.75
Ponderación Índice Bonos IAMC (%):	6.800

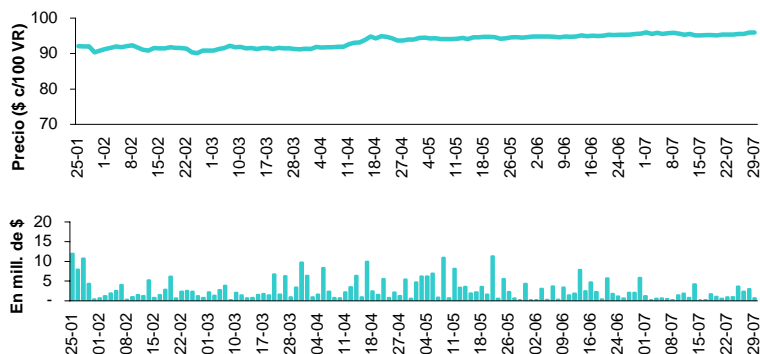

### AJ12 - BONAR V en \$ 10.5% - Vto. 2012

Datos al: 29-Jul-11

Cotización y Volumen (últimos 6 meses)

Cotización (\$ c/100 VR.):	98.70
TIR (% efectiva anual):	14.47
Duration Modificada:	0.77
Valor Técnico (\$ c/100 VN.):	101.49
Valor Residual (%):	100.00
Paridad (%):	97.25
Volatilidad - 40 ruedas (%):	2.87
Volumen efectivo prom. diario (mill. \$):	0.98
Presencia Bursátil MC (%):	0.71
Ponderación Índice Bonos IAMC (%):	1.252

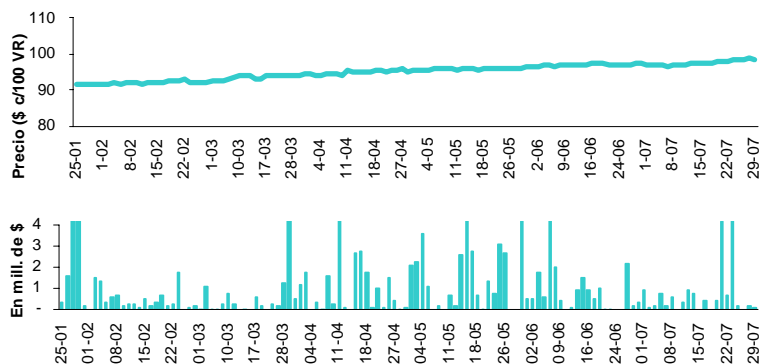

### AS15 - BONAR en \$ BADLAR + 300 pbs. - Vto. 2015

Datos al: 29-Jul-11

Cotización y Volumen (últimos 6 meses)

Cotización (\$ c/100 VR.):	116.30
TIR (% efectiva anual):	17.92
Duration Modificada:	2.15
Valor Técnico (\$ c/100 VN.):	123.84
Valor Residual (%):	100.00
Paridad (%):	93.91
Volatilidad - 40 ruedas (%):	4.10
Volumen efectivo prom. diario (mill. \$):	1.68
Presencia Bursátil MC (%):	1.21
Ponderación Índice Bonos IAMC (%):	4.362

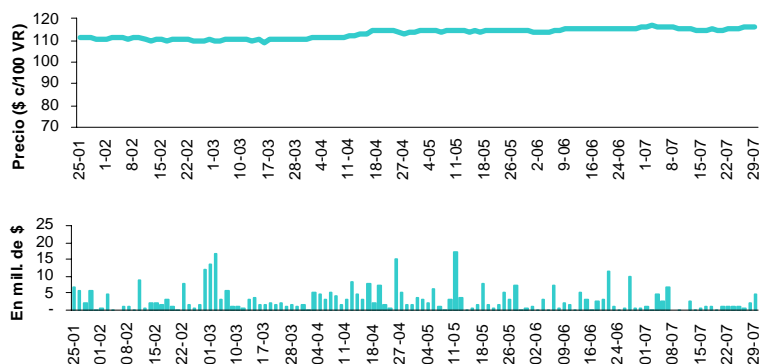

## BONOS CORTOS EN PESOS (cont.)

### PR12 - Bono de Consolidación en \$ 4ta. Serie 2% - Vto. 2016

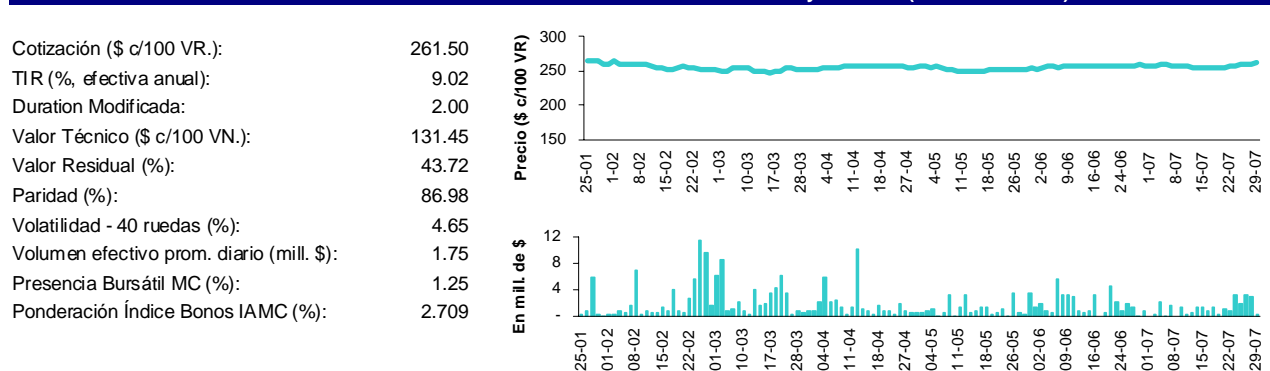

### PRE9 - Bono de Consolidación Previsional en \$ 4ta. Serie 2% - Vto. 2014

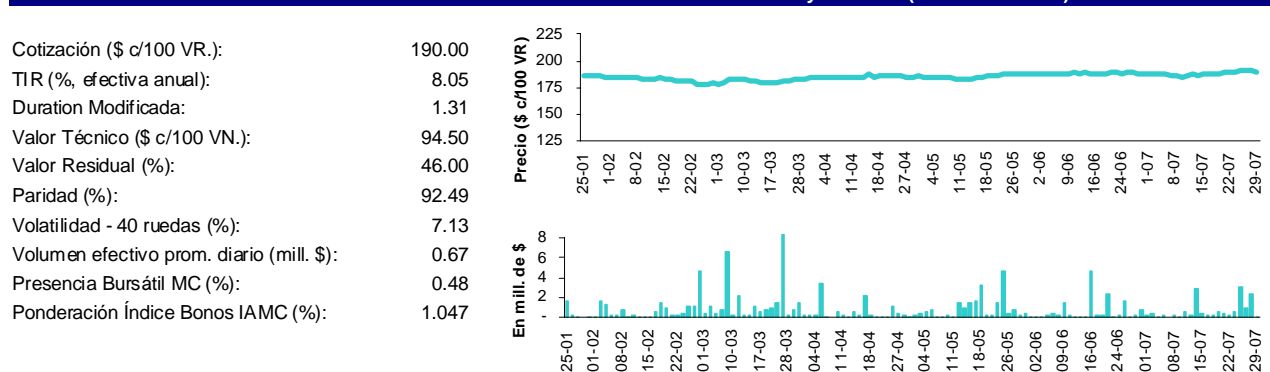

### RS14 - BODEN en \$ 2% - Vto. 2014

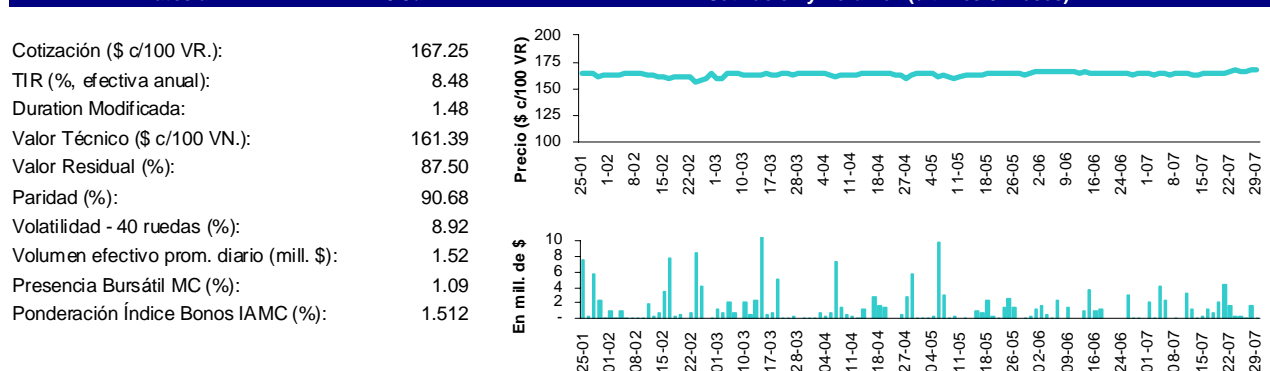

## BONOS CORTOS EN DÓLARES

### AS13 - BONAR VII en u\$s 7% - Vto. 2013

Datos al: 29-Jul-11

Cotización y Volumen (últimos 6 meses)

Cotización (\$ c/100 VR.):	450.00
TIR (% efectiva anual):	4.15
Duration Modificada:	1.89
Valor Técnico (u\$s c/100 VN.):	102.74
Valor Residual (%):	100.00
Paridad (%):	105.60
Volatilidad - 40 ruedas (%):	4.40
Volumen efectivo prom. diario (mill. \$):	10.53
Presencia Bursátil MC (%):	7.56
Ponderación Índice Bonos IAMC (%):	1.032

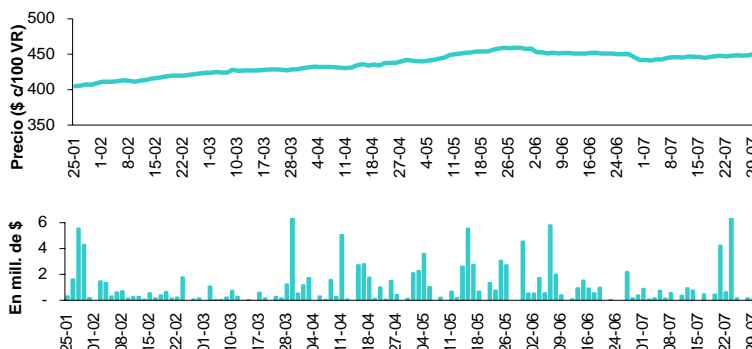

### RA13 - BODEN en u\$s Cupón Variable 1ra. Serie - Vto. 2013

Datos al: 29-Jul-11

Cotización y Volumen (últimos 6 meses)

Cotización (\$ c/100 VR.):	406.00
TIR (% efectiva anual):	2.28
Duration Modificada:	1.22
Valor Técnico (u\$s c/100 VN.):	25.03
Valor Residual (%):	25.00
Paridad (%):	97.78
Volatilidad - 40 ruedas (%):	7.70
Volumen efectivo prom. diario (mill. \$):	0.64
Presencia Bursátil MC (%):	0.46
Ponderación Índice Bonos IAMC (%):	1.022

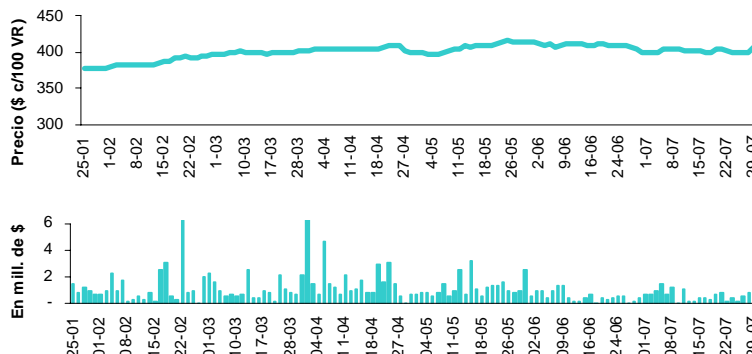

### RG12 - BODEN en u\$s Cupón Variable 1ra. Serie - Vto. 2012

Datos al: 29-Jul-11

Cotización y Volumen (últimos 6 meses)

Cotización (\$ c/100 VR.):	411.50
TIR (% efectiva anual):	1.25
Duration Modificada:	1.00
Valor Técnico (u\$s c/100 VN.):	12.50
Valor Residual (%):	12.50
Paridad (%):	99.22
Volatilidad - 40 ruedas (%):	5.37
Volumen efectivo prom. diario (mill. \$):	12.90
Presencia Bursátil MC (%):	9.27
Ponderación Índice Bonos IAMC (%):	8.814

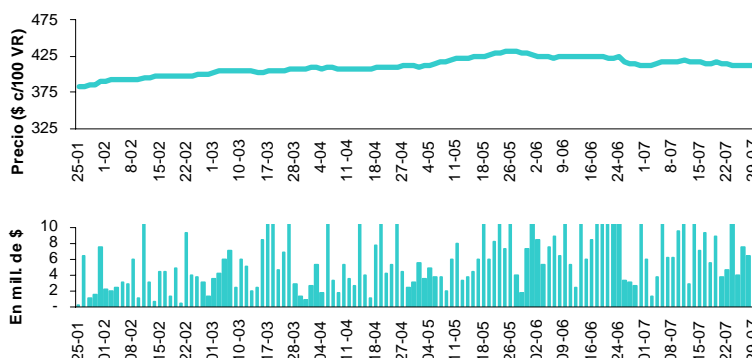

## BONOS LARGOS EN PESOS

### DICP - DISCOUNT en \$ Step Up - Vto. 2033

Datos al:	29-Jul-11
Cotización (\$ c/100 VR.):	164.00
TIR (% efectiva anual):	9.33
Duration Modificada:	9.71
Valor Técnico (\$ c/100 VN.):	233.05
Valor Residual (%):	100.00
Paridad (%):	70.37
Volatilidad - 40 ruedas (%):	15.51
Volumen efectivo prom. diario (mill. \$):	3.33
Presencia Bursátil MC (%):	2.39
Ponderación Índice Bonos IAMC (%):	12.022

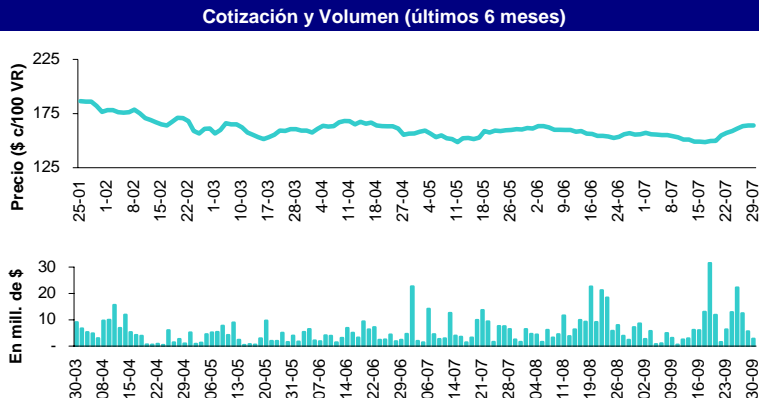

### NF18 - BOGAR 2018 en \$ 2%

Datos al:	29-Jul-11
Cotización (\$ c/100 VR.):	218.40
TIR (% efectiva anual):	10.05
Duration Modificada:	3.17
Valor Técnico (\$ c/100 VN.):	184.99
Valor Residual (%):	65.80
Paridad (%):	77.68
Volatilidad - 40 ruedas (%):	14.32
Volumen efectivo prom. diario (mill. \$):	5.88
Presencia Bursátil MC (%):	4.22
Ponderación Índice Bonos IAMC (%):	15.719

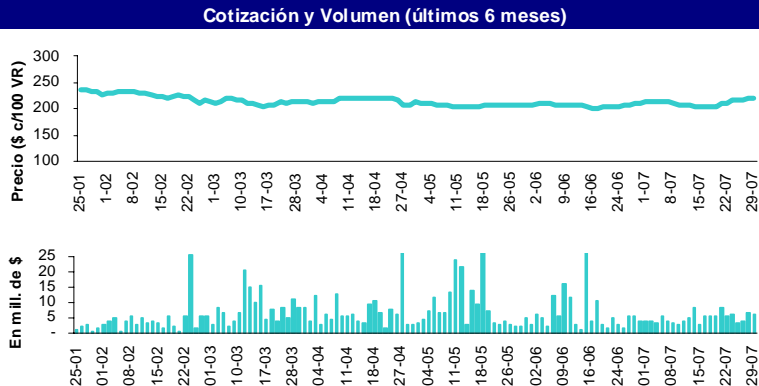

### PARP - PAR en \$ Step Up - Vto. 2038

Datos al:	29-Jul-11
Cotización (\$ c/100 VR.):	60.00
TIR (% efectiva anual):	8.52
Duration Modificada:	15.09
Valor Técnico (\$ c/100 VN.):	191.84
Valor Residual (%):	100.00
Paridad (%):	31.28
Volatilidad - 40 ruedas (%):	30.57
Volumen efectivo prom. diario (mill. \$):	0.42
Presencia Bursátil MC (%):	0.30
Ponderación Índice Bonos IAMC (%):	4.555

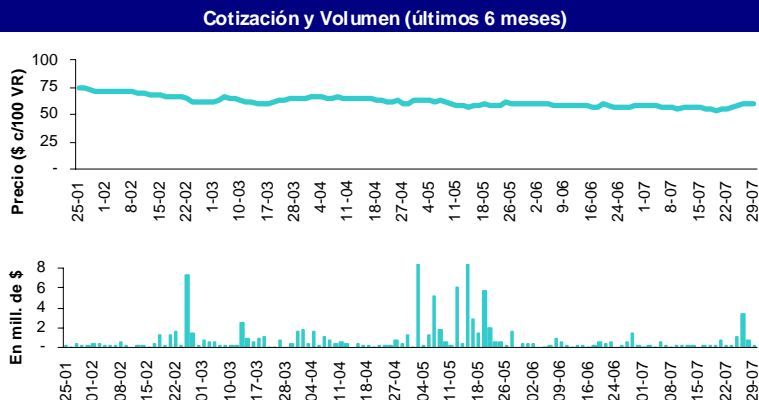

## BONOS LARGOS EN PESOS (cont.)

### PR13 - Bono de Consolidación en \$ 6ta. Serie 2% - Vto. 2024

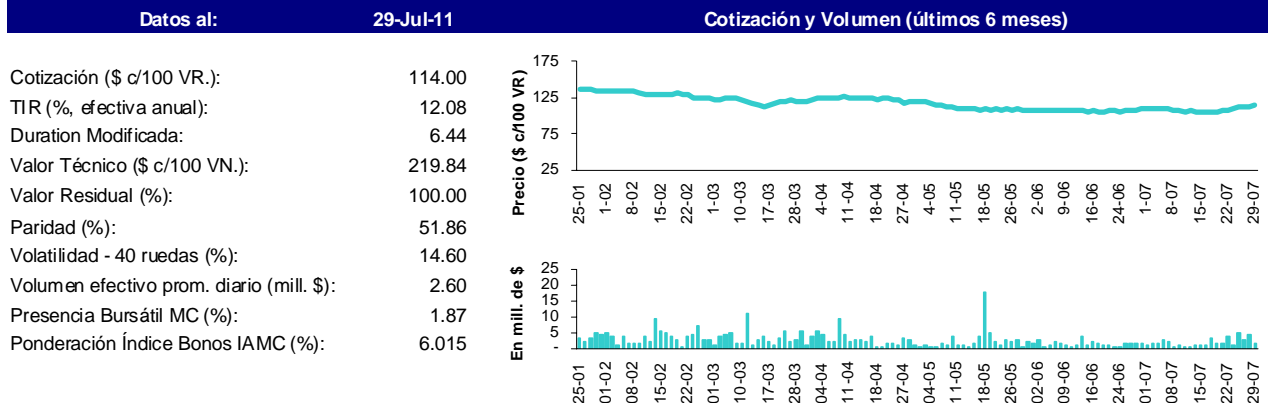

## BONOS LARGOS EN DÓLARES

### AA17 - BONAR X en U\$S 7% - Vto. 2017

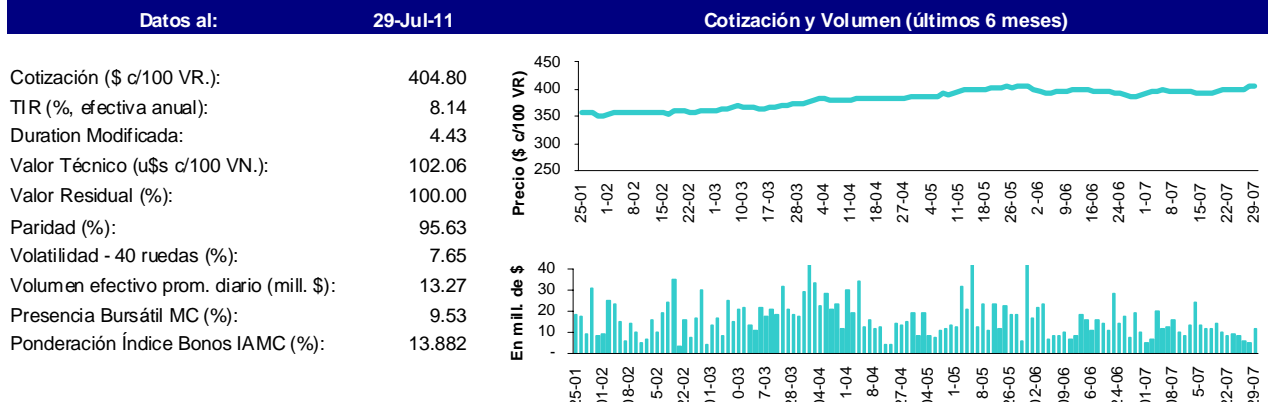

### DIA0 - DISCOUNT en U\$S Step Up Ley Arg.- Canje 2010 - Vto. 2033

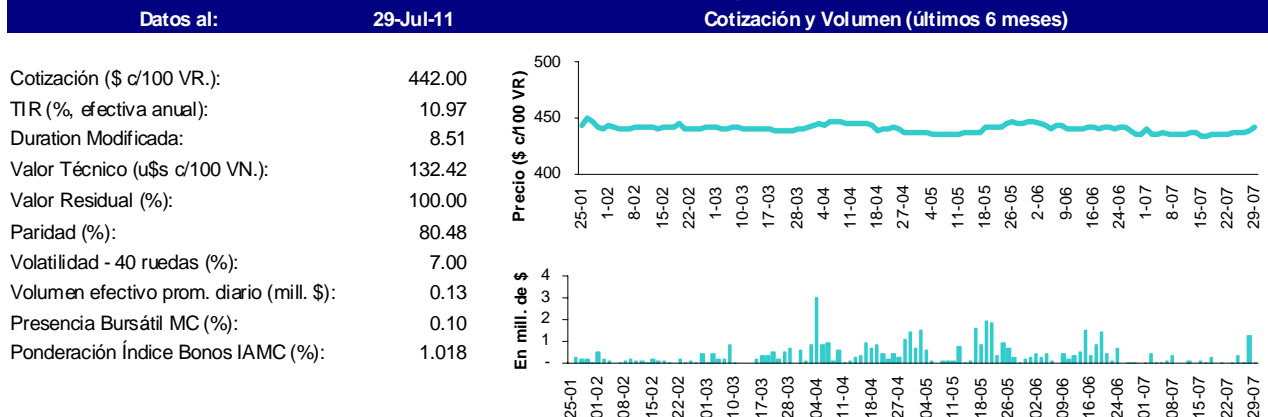

## BONOS LARGOS EN DÓLARES (cont.)

### DICA - DISCOUNT en U\$S Step Up Ley Arg. - Vto. 2033

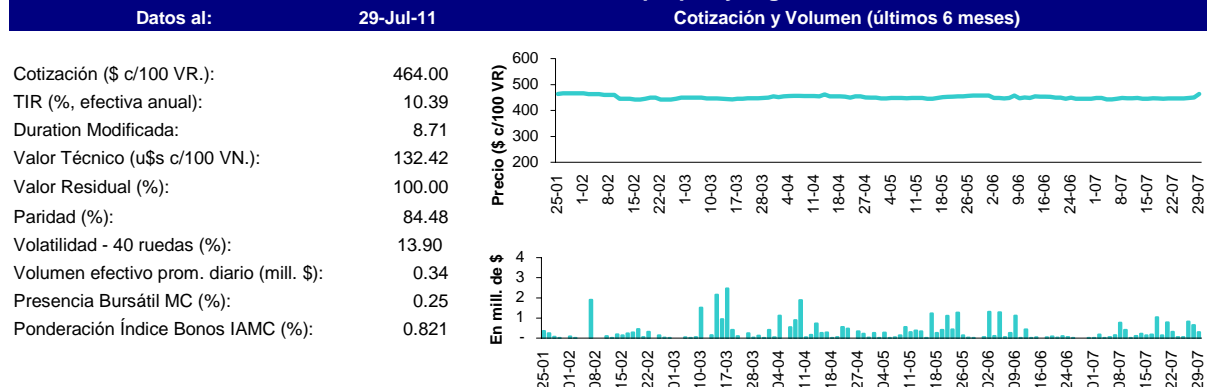

### GJ17 - GLOBAL en U\$S - Vto. 2017

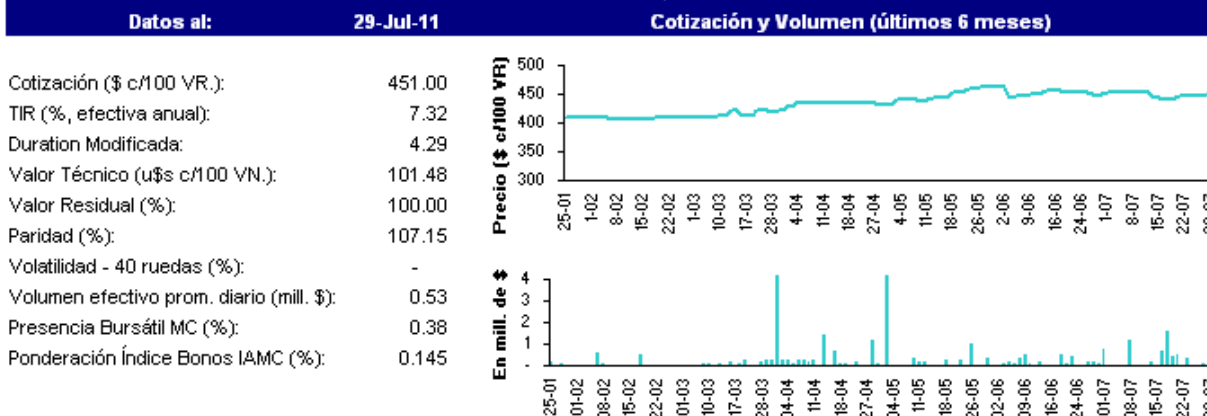

### RO15 - BODEN en U\$S 7% - Vto. 2015

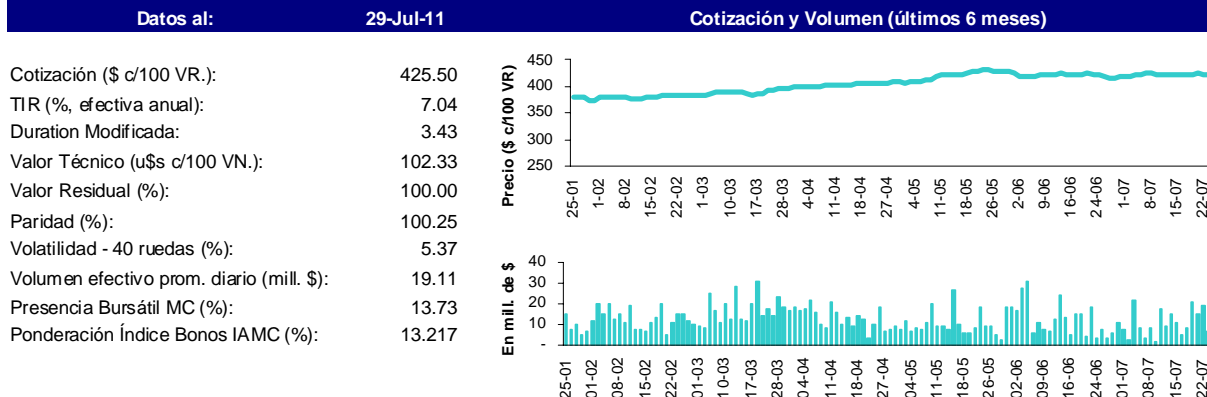

Nota: la metodología del Índice de Bonos IAMC puede consultarse en [http://www.iamc.sba.com.ar/indice\\_de\\_bonos\\_iamc/metodologia/](http://www.iamc.sba.com.ar/indice_de_bonos_iamc/metodologia/)