

# INFORME MENSUAL JUNIO 2011

## ÍNDICE

### Equipo IAMC

**Director General:**

Pablo M. Aldazabal

**Directora Ejecutiva:**

Lic. Mónica Erpen

**Sector Economía:**

Lic. Ramiro Tosi

Lic. Mario Maydana

Act. Cecilia Piscitelli

**Sector Sistemas:**

An.María M. Rodríguez Míguez

Lic. Rosa Santantonio

Fernando Berástegui

**Asistentes:**

Mariana Casas

Lic. Alberto Pascual

Adriana Vidoni

**Instituto Argentino de  
Mercado de Capitales  
(IAMC)**

25 de Mayo 359/67 - 8º piso  
(C1002ABG) Buenos Aires  
Argentina

Tel.: 4316-6042/6036

Fax: 4316-6034

iamc@iamc.sba.com.ar

[www.iamc.sba.com.ar](http://www.iamc.sba.com.ar)

**Datos de la publicación:**

Año XIII

Número 172

**Registro Propiedad Intelectual:**

188891

**Director de Publicación:**

Pablo M. Aldazabal

**Propietario:**

Mercado de Valores de  
Buenos Aires S.A. (MERVAL)

### Informe Bursátil

	Pág.
Hechos destacados del mes	1
Evolución de Índices, Volúmenes y Capitalización Bursátil	2
Rendimientos mensuales de acciones y bonos	4
Volúmenes negociados por instrumento	5
Dividendos en efectivo y otras acciones corporativas del mes	6
Servicios de amortización y renta de títulos públicos del mes	7
Capitalización bursátil por Sector	8
<i>Free Float</i> por Sector y por Empresa	9
Financiamiento a través del Mercado de Capitales	10
Indicadores Bursátiles de Argentina	11
Mercados Internacionales: bolsas, tipos de cambio y <i>commodities</i>	12

### Inversores Institucionales

Composición de la cartera del FGS	13
Composición de la Cartera de los FCI	14

### Informe Macroeconómico

Hechos destacados del mes	15
Sector fiscal e Industria manufacturera	15
Nivel de actividad, Ventas minoristas y Construcción	16
Índices de precios y Sector externo	17
Tipos de cambio e Intervención del BCRA	18
Depósitos por Tipo y Moneda	19
Préstamos, Reservas internacionales y Base monetaria	20
Tasas de interés	21

### Resumen de Indicadores macroeconómicos

Argentina	22
Estados Unidos y Eurozona	23

### Anexos Estadísticos

Resumen de Acciones: precios y volúmenes por especie	25
Resumen de Títulos Públicos: precios y volúmenes por especie	26
Presencia Bursátil por Instrumento	27
Análisis de Acciones (Panel Merval)	33
Análisis de Títulos Públicos (Índice de Bonos IAMC)	42

## HECHOS DESTACADOS JUNIO 2011

- En junio de 2011, el Índice Merval registró una suba del 3,4% y el M.AR del 5,8%, ambos medidos en pesos. En dólares, el Merval registró un incremento del 2,8% en tanto que el M.AR subió 5,2%. En ambos casos, se recuperaron las pérdidas que se habían experimentado durante el pasado mes de mayo. En el primer semestre del año, el Índice Merval marcó un descenso del 4,6% en tanto que en el caso del M.AR la caída acumulada en el año alcanza el 5,7%, ambos medidos en pesos.
- El Índice de Bonos IAMC, medido en pesos, registró una variación negativa mensual del 1,4%. El Sub-Índice Corto en dólares disminuyó 3,5% en tanto que el Sub-Índice Largo en dólares cayó 2,8%. En el mes, el Sub-Índice de Bonos Corto en pesos experimentó un ascenso del 0,9%, mientras que el Sub-Índice de Bonos Largo en pesos mostró una baja del 0,9%. En el año, el Índice de Bonos IAMC no registra cambios en pesos y acumula una baja del 3,3% en la medición en dólares.
- El volumen total negociado durante el mes sumó \$17.825 millones y resultó un 1,9% inferior a mayo aunque un 24,3% mayor respecto al dato de junio de 2010.
- El volumen promedio diario operado en acciones fue de \$55,6 millones en junio, observando una suba del 42,8% respecto al mes anterior y del 35,6% respecto a igual mes de 2010.
- El volumen promedio diario operado en títulos públicos sumó \$532,7 millones en junio, observando un retroceso del 3,4% respecto al mes anterior pero un alza del 33,6% respecto a igual mes de 2010.
- En junio de 2011, de las 25 acciones con mayor negociación, 20 registraron alzas, siendo la de mejor performance Transener (TRAN) con una suba del 16,1%, Banco Macro (BMA) que evidenció una suba del 11,85%, seguida por Sociedad Comercial del Plata (COME) con un alza del 11,80%. En tanto, la acción que más cayó fue Petrobrás Argentina (PESA) con una baja del 10,9%, seguida por Tenaris (TS) que retrocedió un 8,8%.
- De los 25 títulos públicos más negociados durante junio, sólo 12 mostraron aumentos mensuales de sus precios (en pesos) superiores a la variación del Índice de Bonos IAMC (-1,4%). El instrumento de mejor performance correspondió al Bonar 2015 (AS15) con un alza del 1,4% seguido por el Bocón Proveedores 4ta Serie 2% (PR12) con un incremento del 1,1%. El tercer título en el ranking fue el Bonar 2014 (AE14) que evidenció un incremento del 1%. Entre los títulos de peor performance se destacó el Bono Par Largo en dólares de la Pcia. de Bs. As. (BPLD) con una baja del 4,2% y el Boden 2012 (RG12) que retrocedió un 3,7% en el mes.
- Al 30/06/2011, la capitalización bursátil de las empresas domésticas sumaba \$245.889 millones y la medición en dólares totalizaba U\$59.754 millones. Medida en pesos, la capitalización de las empresas domésticas subió 0,2% respecto al mes de mayo, mientras que en dólares disminuyó un 0,4%.

## ÍNDICES BURSÁTILES

Mes	Índice Merval							
	Medido en Pesos				Medido en Dólares			
	Valor	m/m	a/a	2011	Valor	m/m	a/a	2011
Jun-11	3,360.64	3.4%	53.8%	-4.6%	816.68	2.8%	47.1%	-7.8%

Mes	Índice M.AR							
	Medido en Pesos				Medido en Dólares			
	Valor	m/m	a/a	2011	Valor	m/m	a/a	2011
Jun-11	2,795.41	5.8%	67.1%	-5.7%	679.32	5.2%	59.8%	-8.8%

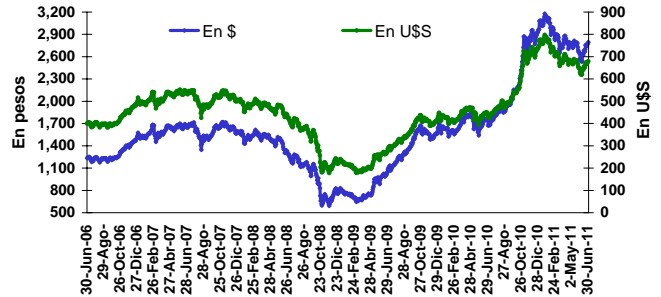
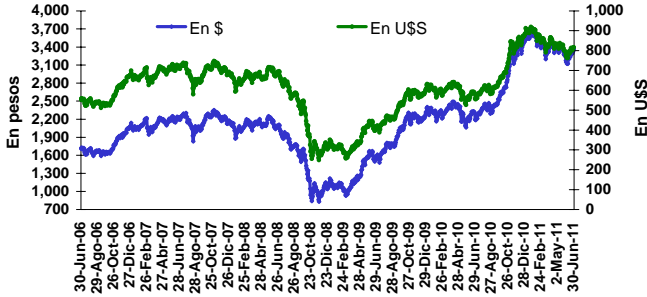

## VOLATILIDAD ÍNDICES BURSÁTILES

Mes	Volatilidad del Índice Merval						
	Nivel actual y periodos previos (fdp)				Variaciones en p.p		
	Valor	1m	6m	12m	1m	6m	12m
Jun-11	17.4%	16.5%	24.9%	35.9%	0.9	-7.5	-18.5

Mes	Volatilidad del Índice M.AR						
	Nivel actual y periodos previos (fdp)				Variaciones en p.p		
	Valor	1m	6m	12m	1m	6m	12m
Jun-11	18.8%	17.4%	29.1%	35.7%	1.4	-10.3	-16.9

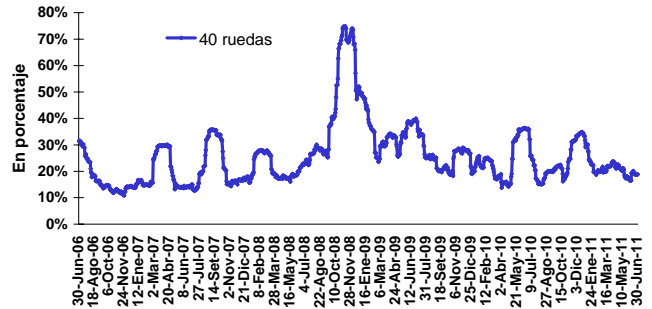
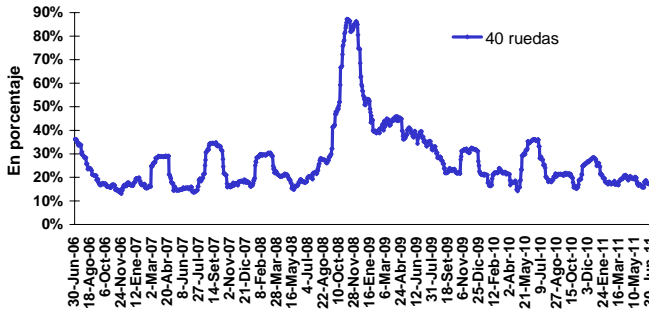

## DISTRIBUCIÓN DEL VOLUMEN NEGOCIADO

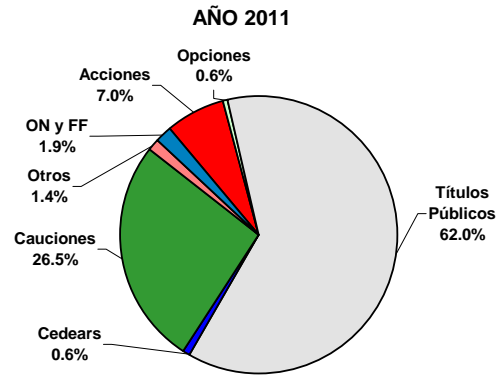
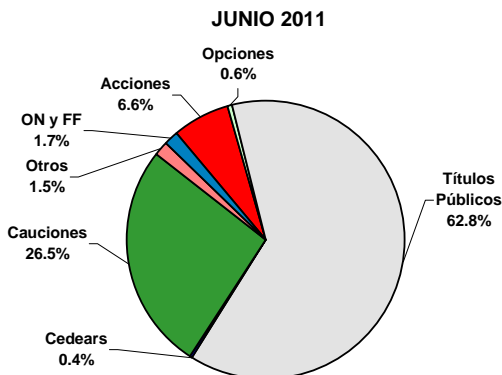

## VOLUMEN PROMEDIO DIARIO: ACCIONES y TÍTULOS PÚBLICOS

Volumen negociado en Acciones - Promedio diario (mill. de \$)				
Jun-11	m/m	a/a	Acum. 2011	Var. Acum.
55.6	42.8%	35.6%	56.2	16.8%

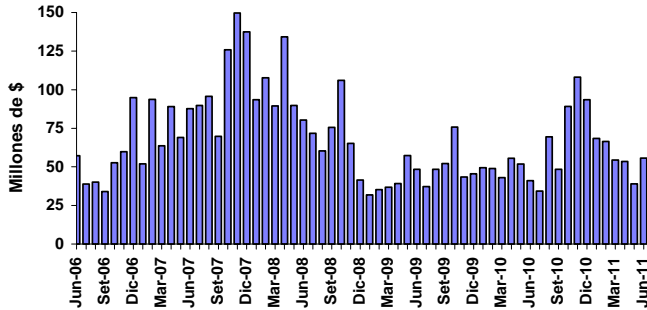

Volumen negociado en Títulos Públicos - Promedio diario (mill. de \$)					
Mes	MC	RC	Total	m/m	a/a
Jun-11	148.4	384.3	532.7	-3.4%	33.6%

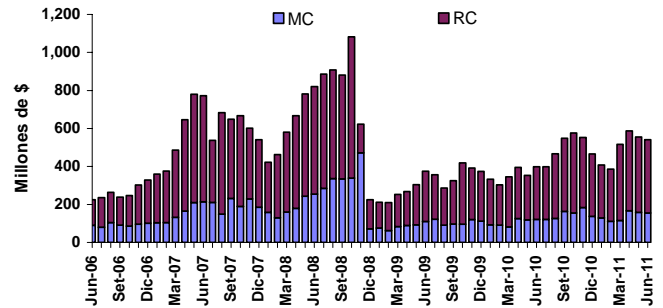

## VOLUMEN PROMEDIO DIARIO: CEDEARs y CPD

Volumen negociado en CEDEARs - Promedio diario (mill. de \$)				
Jun-11	m/m	a/a	Acum. 2011	Var. Acum.
3.6	-29.6%	-39.7%	5.0	-52.9%

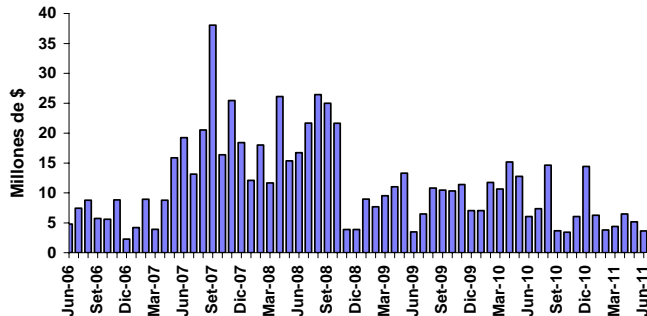

Volumen negociado en CPD - Promedio diario (mill. de \$)				
Jun-11	m/m	a/a	Acum. 2011	Var. Acum.
6.4	24.2%	44.0%	4.9	23.2%

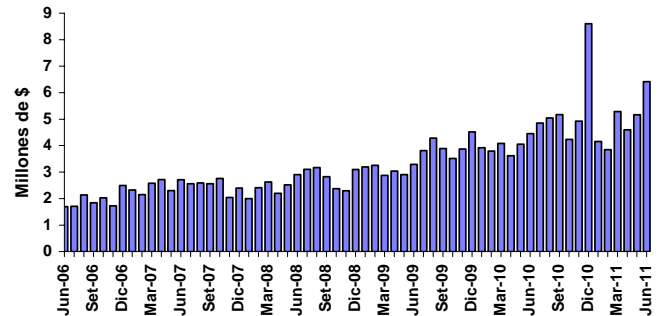

## CAPITALIZACIÓN BURSÁTIL TOTAL y DOMÉSTICA

Mes	Capitalización bursátil total							
	Medida en Pesos				Medida en Dólares			
	Mill. \$	m/m	a/a	2001	Mill. U\$S	m/m	a/a	2001
Jun-11	2,035,597	-3.0%	26.6%	957.5%	494,677	-3.5%	21.1%	157.0%

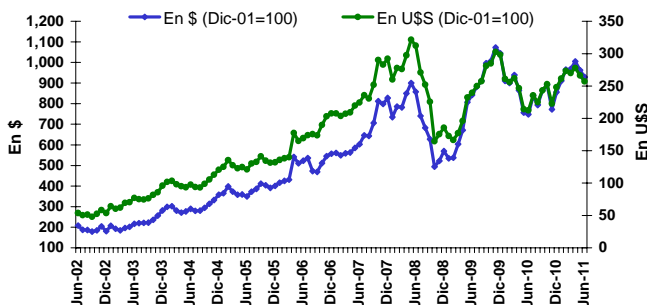

Mes	Capitalización bursátil de las empresas domésticas							
	Medida en Pesos				Medida en Dólares			
	Mill. \$	m/m	a/a	2001	Mill. U\$S	m/m	a/a	2001
Jun-11	245,890	0.2%	46.4%	27.7%	59,754	-0.4%	40.0%	79.0%

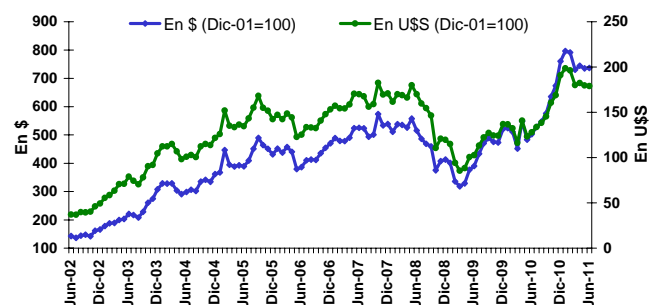

25 ACCIONES MÁS NEGOCIADAS (\*)

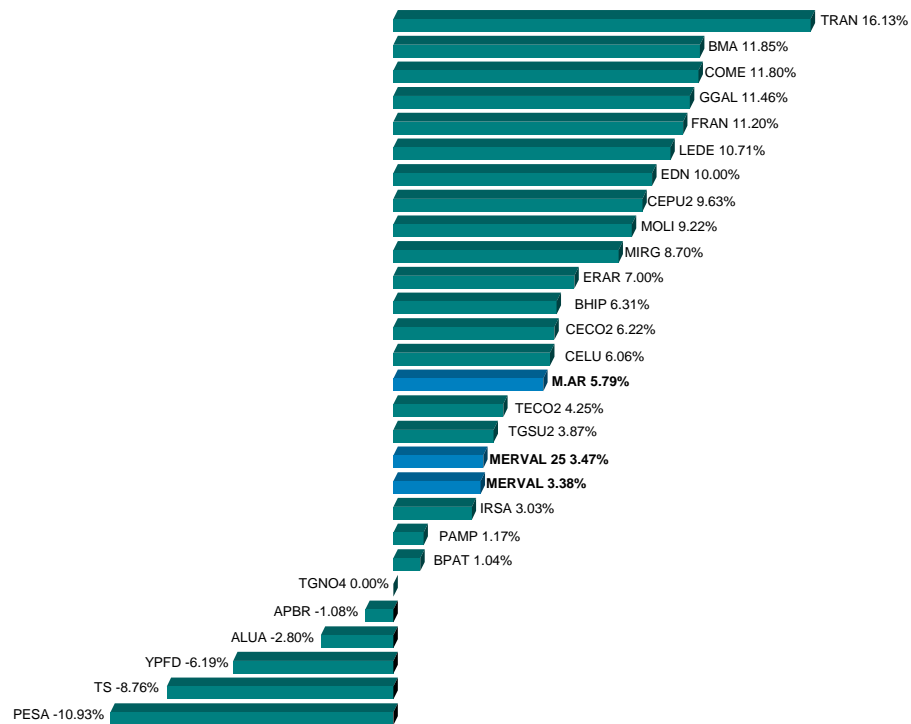

25 TÍTULOS PÚBLICOS MÁS NEGOCIADOS (\*)

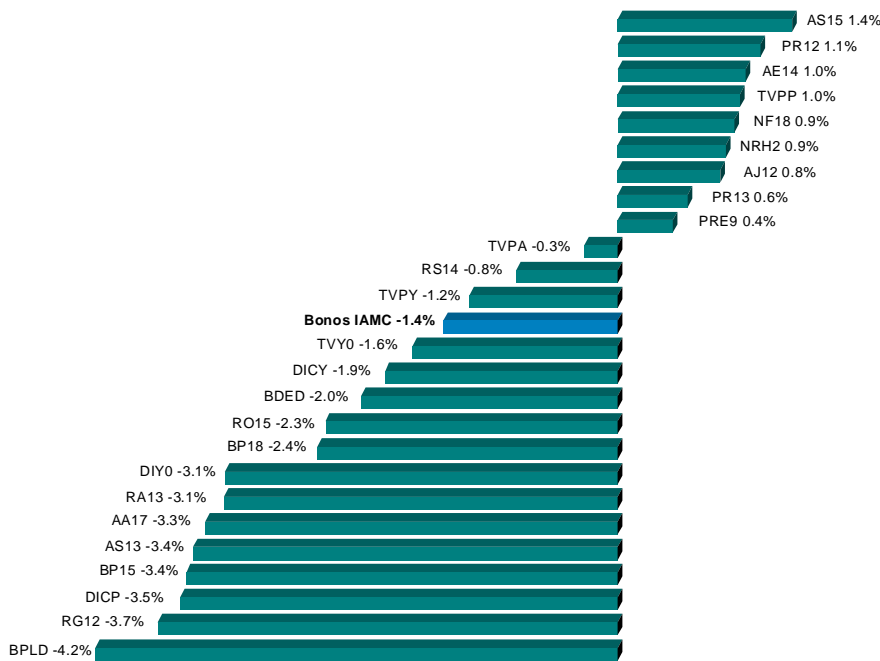

(\*) Se consideran las especies sólo en su plazo estándar de negociación.

## VOLÚMENES EFECTIVOS NEGOCIADOS

MERCADO CONCURRENCIA	Junio 2011	Mayo 2011	Junio 2010
Acciones	1,168,599,559	818,172,702	861,990,098
Cedears	76,585,563	108,729,806	127,038,254
Títulos Públicos	3,116,997,886	3,271,185,965	2,552,575,385
Obligaciones Negociables	62,481,920	117,946,643	59,464,443
Cheques de Pago Diferido	134,713,389	108,460,431	93,540,107
Fideicomisos Financieros	72,676,655	51,600,349	24,130,137
Certificados de Participación	6,451,712	6,907,665	343,390
Valores de Deuda Fiduciaria	66,224,943	44,692,684	23,786,747
Warrants	842	27,107	12,064
Cauciones y Pases	4,709,039,130	4,825,308,024	4,320,430,298
Opciones	101,813,834	80,790,013	56,776,040
Préstamos	129,024,281	162,732,712	221,688,440
<b>TOTAL M. CONCURRENCIA</b>	<b>9,571,933,059</b>	<b>9,544,953,751</b>	<b>8,317,645,265</b>
Ejercicios <sup>2</sup>	96,521,271	23,306,444	76,417,672
Venta en Corto <sup>2</sup>	4,957,243	1,890,683	4,204,426
<b>RUEDA CONTINUA</b>			
Títulos Públicos	8,069,999,115	8,310,881,256	5,818,632,681
Obligaciones Negociables	116,388,966	261,459,866	162,381,265
Fideicomisos Financieros	55,103,411	31,013,854	31,131,207
Certificados de Participación	7,680,705	7,524,718	10,523,319
Valores de Deuda Fiduciaria	47,422,706	23,489,136	20,607,888
Cauciones y Pases	12,318,305	16,977,076	13,248,642
<b>TOTAL R. CONTINUA</b>	<b>8,253,809,797</b>	<b>8,620,332,051</b>	<b>6,025,393,795</b>
<b>VOLUMEN TOTAL</b>	<b>17,825,742,856</b>	<b>18,165,285,803</b>	<b>14,343,039,059</b>

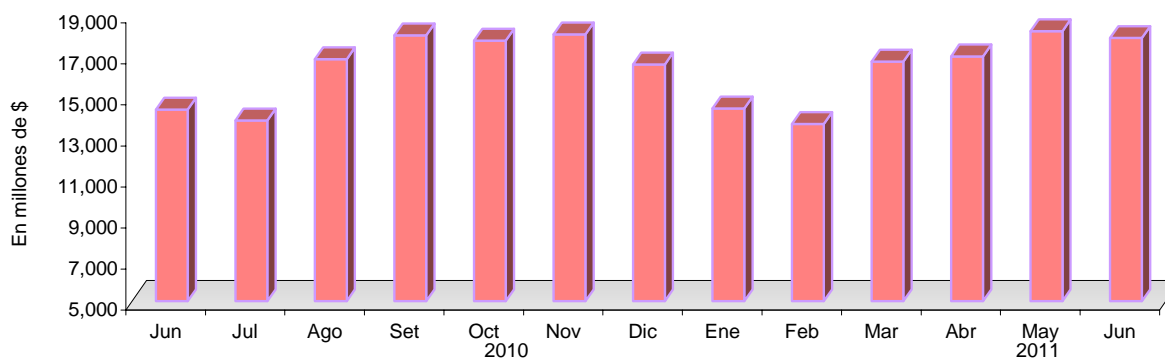

<sup>2</sup> No se encuentran incluidos en el volumen total por estar comprendidos en el rubro Acciones y/o T. Públicos.

Empresa	Código	Tipo	Fecha Aviso BCBA	Fecha Ex Cupón	Fecha de Pago	A recibir por el accionista	Coefficiente de Ajuste <sup>(*)</sup>
Garovaglio y Zorraquín	GARO	Dividendo en acciones	26-May-11	31-May-11	3-Jun-11	Se recibirán 3 nuevas acciones por cada una de tenencia.	4.00000
IRSA	IRSA	Dividendo en efectivo	3-Jun-11	8-Jun-11	13-Jun-11	\$0,17280813531 por acción	1.03210
Rigolleau	RIGO	Dividendo en efectivo	10-Jun-11	16-Jun-11	22-Jun-11	\$0,125 por acción	1.00329
Rigolleau	RIGO5	Dividendo en efectivo	10-Jun-11	16-Jun-11	22-Jun-11	\$0,125 por acción	1.01039
Boldt Gaming	GAMI	Dividendo en efectivo	13-Jun-11	16-Jun-11	22-Jun-11	\$1,50 por acción	1.05837
Tenaris	TS	Dividendo en efectivo	14-Jun-11	17-Jun-11	23-Jun-11	U\$S 0,21 por acción	1.00888
Petroleo Brasileiro - Petrobras -	APBR	Dividendo en efectivo	29-Abr-11	29-Abr-11	27-Jun-11	R\$ 0.1265 por acción	1.00422
Garovaglio y Zorraquín	GARO	Dividendo en efectivo	21-Jun-11	24-Jun-11	29-Jun-11	\$0,1040337 por acción	1.02670

**Notas:**

(\*) Mediante este coeficiente se pueden ajustar los precios de cierre históricos para hacerlos comparables con el precio ex -cupón y los cierres posteriores al corte.

## Dividendos en efectivo de empresas domésticas (Trimestrales, en millones de \$)

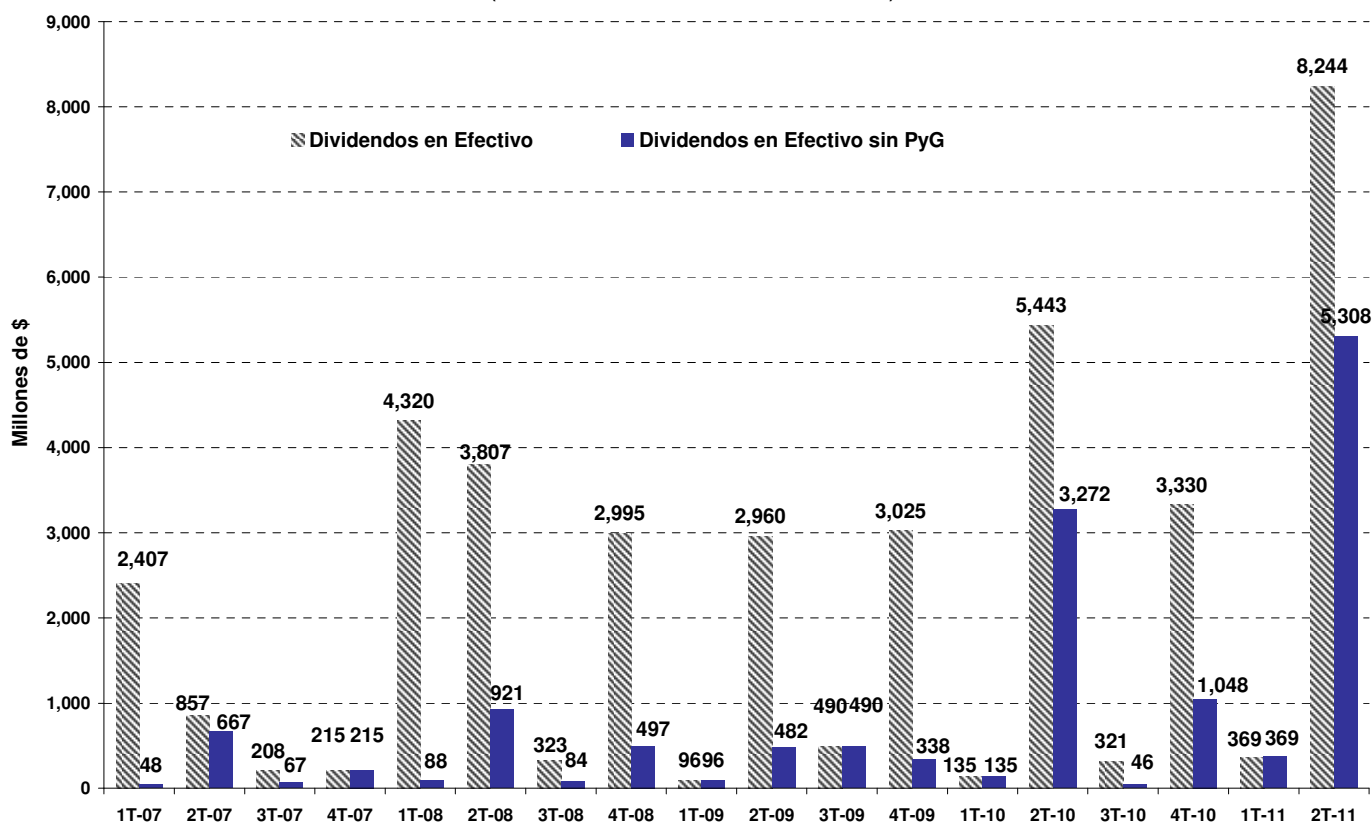

# AMORTIZACIONES y RENTAS DE TÍTULOS PÚBLICOS



Denominación	Código BCBA	Fecha ex-cupón <sup>(1)</sup>	Fecha de Pago	Amortización (c/ 100 VN)	Interés (c/ 100 VN)	Precio ex cupón (\$ c/ 100 VR)	Nuevo VR	Coefficiente de Ajuste <sup>(*)</sup>
GLOBAL en u\$s 8.75% Vto. 2017 Ley N.Y. - Canje 2010	GJ17	30-May-11	2-Jun-11	-	USD 4.38	462.124	100.00%	1.03868
Bono de Consolidación en \$ 4ta. Serie 2%	PR12	31-May-11	3-Jun-11	\$ 2.48	\$ 0.23	255.289	45.40%	1.02333
Bono Saneamiento Garantizado Serie 1 - Pcia. del Chaco	CHSG1	1-Jun-11	4-Jun-11	USD 0.51	USD 0.26	149.740	75.00%	1.02801
Bono Saneamiento Garantizado Serie 2 - Pcia. del Chaco	CHSG2	1-Jun-11	4-Jun-11	USD 1.00	USD 0.18	382.968	51.00%	1.02462
BOGAR 2018	NF18	1-Jun-11	4-Jun-11	\$ 1.66	\$ 0.31	209.427	66.40%	1.01420
BOGAR 2020	NO20	1-Jun-11	4-Jun-11	\$ 1.11	\$ 0.39	124.639	82.40%	1.01463
Bonos CONSADEP en \$ 1ra. Serie - Pcia. de Tucumán	TUCS1	1-Jun-11	4-Jun-11	\$ 1.66	\$ 0.32	193.787	66.40%	1.01535
BOGAR Clase 2 Serie 1 - Pcia. Río Negro	RNG21	1-Jun-11	4-Jun-11	\$ 2.63	\$ 0.50	403.942	66.40%	1.01168
BONCOR 2017 en u\$s - Pcia. de Córdoba	CO17	2-Jun-11	7-Jun-11	USD 1.04	USD 0.82	443.853	81.25%	1.02114
BONAR en \$ BADLAR+300 pbs. - Vto. 2015	AS15	7-Jun-11	10-Jun-11	-	\$ 0.88	113.867	100.00%	1.00775
BONAR V en \$ 10.5% - Vto. 2012	AJ12	8-Jun-11	12-Jun-11	-	\$ 5.25	96.750	100.00%	1.05426
Bono de Consolidación Previsional en \$ 4ta. Serie	PRE9	10-Jun-11	15-Jun-11	\$ 2.73	\$ 0.16	188.481	47.35%	1.03243
Bono Ley 13.763 en \$ Pcia. de Bs. As. - Vto. 2014	PB14	10-Jun-11	15-Jun-11	\$ 1.87	\$ 0.11	123.870	47.35%	1.03374
Bono Ley 12.836 en \$ Vto. 2017 - Pcia. de Bs. As.	PB17	27-Jun-11	30-Jun-11	\$ 1.14	\$ 0.02	72.273	56.12%	1.02843
DISCOUNT en \$ Step Up - Vto. 2033	DICP	27-Jun-11	30-Jun-11	-	\$ 4.62	153.635	100.00%	1.03004
DISCOUNT en \$ Step Up Vto. 2033 - Canje 2010	DIP0	27-Jun-11	30-Jun-11	-	\$ 4.62	143.385	100.00%	1.03219
DISCOUNT en Euros Step Up - Vto. 2033	DICE	27-Jun-11	30-Jun-11	-	€ 3.49	589.511	100.00%	1.03476
DISCOUNT en u\$s Step Up Vto. 2033 Ley N.Y.	DICY	27-Jun-11	30-Jun-11	-	USD 3.75	504.612	100.00%	1.03050
DISCOUNT en u\$s Step Up Vto. 2033 Ley N.Y. - Canje 2010	DIY0	27-Jun-11	30-Jun-11	-	USD 3.75	479.612	100.00%	1.03208
DISCOUNT en u\$s Step Up Vto. 2033 Ley Arg.	DICA	27-Jun-11	30-Jun-11	-	USD 3.75	449.612	100.00%	1.03423
DISCOUNT en u\$s Step Up Vto. 2033 Ley Arg. - Canje 2010	DIA0	27-Jun-11	30-Jun-11	-	USD 3.75	442.612	100.00%	1.03477

## Notas:

(\*) Mediante este coeficiente se pueden ajustar los precios de cierre históricos para hacerlos comparables con el precio ex -cupón y los cierres posteriores al corte.

(1) Plazo estándar 72 horas

Capitalización bursátil de empresas cotizantes por sector económico <sup>(1)</sup>

Cifras en millones de U\$S <sup>(2)</sup>

EMPRESAS DOMÉSTICAS <sup>(3)</sup>	Jun-11	% del Total	Dic-10	% del Total	Jun-11 / Dic-10	Jun-10	% del Total	Jun-11 / Jun-10
Industria de Petróleo y Gas	20,255	34.0%	22,684	35.3%	-10.7% ↓	17,030	39.80%	18.9% ↑
Bancos	12,613	21.1%	13,711	21.3%	-8.0% ↓	7,289	17.0%	73.0% ↑
Telecomunicaciones	5,982	10.0%	5,666	8.8%	5.6% ↑	3,979	9.3%	50.3% ↑
Industria Metalúrgica y Siderúrgica	4,942	8.3%	5,712	8.9%	-13.5% ↓	4,183	9.8%	18.2% ↑
Holdings	2,977	5.0%	3,159	4.9%	-5.8% ↓	2,290	5.4%	30.0% ↑
Alimentos y Bebidas	2,336	3.9%	2,116	3.3%	10.4% ↑	1,213	2.8%	92.6% ↑
Actividades Inmobiliarias	2,047	3.4%	1,935	3.0%	5.8% ↑	1,094	2.6%	87.0% ↑
Manufacturas de Origen Agropecuario	1,211	2.0%	1,130	1.8%	7.2% ↑	594	1.4%	103.8% ↑
Agricultura y Ganadería	1,114	1.9%	1,197	1.9%	-7.0% ↓	724	1.7%	53.9% ↑
Generación de Energía Eléctrica	876	1.5%	905	1.4%	-3.2% ↓	407	1.0%	115.2% ↑
Transporte de Gas	753	1.3%	1,087	1.7%	-30.7% ↓	574	1.3%	31.2% ↑
Turismo, Recreación y Juegos de Azar	675	1.1%	817	1.3%	-17.3% ↓	641	1.5%	5.3% ↑
Distribución de Gas	647	1.1%	730	1.1%	-11.3% ↓	391	0.9%	65.5% ↑
Manufacturas de Origen Industrial	599	1.0%	594	0.9%	1.0% ↑	467	1.1%	28.4% ↑
Distribución de Energía Eléctrica	592	1.0%	734	1.1%	-19.3% ↓	411	1.0%	44.0% ↑
Construcción	512	0.9%	540	0.8%	-5.2% ↓	385	0.9%	33.0% ↑
Comercio	351	0.6%	375	0.6%	-6.3% ↓	311	0.7%	13.0% ↑
Papel y Celulosa	264	0.4%	314	0.5%	-15.7% ↓	167	0.4%	57.9% ↑
Act. Financieras , Bursátiles y Seguros	213	0.4%	221	0.3%	-3.3% ↓	186	0.4%	14.8% ↑
Transporte de Energía Eléctrica	156	0.3%	181	0.3%	-14.0% ↓	98	0.2%	58.3% ↑
Industria Automotriz	131	0.2%	109	0.2%	20.3% ↑	73	0.2%	78.0% ↑
Calzado e Indumentaria	128	0.2%	136	0.2%	-5.8% ↓	73	0.2%	74.4% ↑
Transporte de Pasajeros y Peajes	120	0.2%	148	0.2%	-18.9% ↓	85	0.2%	40.8% ↑
Equipamiento para el Hogar	118	0.2%	116	0.2%	1.6% ↑	90	0.2%	30.4% ↑
Editoriales e Imprentas	42	0.1%	37	0.1%	14.3% ↑	33	0.1%	25.6% ↑
<b>TOTAL DOMÉSTICAS (91 Empresas)</b>	<b>59,655</b>	<b>100%</b>	<b>64,351</b>	<b>100%</b>	<b>-7.3% ↓</b>	<b>42,790</b>	<b>100%</b>	<b>39.4% ↑</b>

EMPRESAS EXTRANJERAS <sup>(4)</sup>	Jun-11	% del Total	Dic-10	% del Total	Jun-11 / Dic-10	Jun-10	% del Total	Jun-11 / Jun-10
Industria de Petróleo y Gas	263,525	52.0%	259,565	54.0%	1.5% ↑	169,018	46.2%	55.9% ↑
Telecomunicaciones	115,680	22.8%	103,779	21.6%	11.5% ↑	86,988	23.8%	33.0% ↑
Bancos	100,094	19.7%	87,871	18.3%	13.9% ↑	89,085	24.3%	12.4% ↑
Industria Metalúrgica y Siderúrgica	27,685	5.5%	29,143	6.1%	-5.0% ↓	20,851	5.7%	32.8% ↑
Holdings	39	0.01%						
<b>TOTAL EXTRANJERAS (6 Empresas)</b>	<b>507,022</b>	<b>100%</b>	<b>480,357</b>	<b>100%</b>	<b>5.6% ↑</b>	<b>365,942</b>	<b>100%</b>	<b>38.6% ↑</b>

Notas:

(1) Según la Clasificación Sectorial IAMC disponible en [www.iamc.sba.com.ar/tutoriales/anexos](http://www.iamc.sba.com.ar/tutoriales/anexos)

(2) Tipos de cambios considerados (\$/U\$S): May-11: 4,115 / Dic-10: 3,98 / Jun-10: 3,935

(3) El cálculo considera un total de 91 empresas del total de 100 empresas domésticas autorizadas a cotizar al 30-06-11. No se consideran aquellas empresas que nunca registraron cotización a pesar de contar con autorización de cotización.

(4) Las 6 empresas extranjeras consideradas (según su código de BCBA) son: AEN, APBR, STD, REP, TEF y TS.

### Free Float promedio de Empresas Domésticas por Sector Económico <sup>(1) (2)</sup>

Sector <sup>(3)</sup>	Periodo									
	Mar-09	Jun-09	Set-09	Dic-09	Mar-10	Jun-10	Set-10	Dic-10	Mar-11	Jun-11
Holdings	58.7	57.7	57.4	57.6	58.1	58.1	60.2	60.2	61.3	61.3
Transporte de Energía Eléctrica	47.3	47.0	47.0	47.0	47.0	47.0	47.0	47.4	47.4	47.4
Transporte de Pasajeros y Peajes	46.5	46.4	46.4	46.4	46.4	46.4	46.4	46.4	46.4	46.4
Transporte de Gas	44.1	44.1	44.1	44.1	44.1	44.1	44.1	44.1	44.1	44.1
Equipamiento para el Hogar	39.8	39.8	39.8	39.8	39.8	39.8	39.8	39.8	40.7	40.7
Telecomunicaciones	26.4	26.4	26.4	26.4	38.7	38.7	38.7	38.7	38.7	38.7
Actividades Inmobiliarias	29.0	29.1	29.1	28.8	31.1	31.0	31.0	25.8	28.1	37.5
Agricultura y Ganadería	48.9	48.1	47.4	47.2	48.5	47.7	47.6	32.1	36.7	36.4
Distribución de Energía Eléctrica	37.3	35.5	37.3	35.5	35.3	35.3	35.3	35.3	35.3	35.8
Industria Automotriz	35.7	35.7	35.6	35.6	35.6	35.5	35.5	35.5	35.5	35.5
Industria de Petróleo y Gas	28.7	28.7	33.5	31.5	31.5	31.5	31.5	31.5	31.6	34.2
Industria Metalúrgica y Siderúrgica	34.1	34.1	34.1	32.4	33.2	33.2	33.2	33.2	33.2	33.2
Manufacturas de Origen Agropecuario	36.3	30.4	29.9	29.9	29.9	29.0	33.0	33.0	31.4	32.5
Generación de Energía Eléctrica	36.3	35.9	34.6	34.6	32.1	32.1	32.1	32.1	32.1	32.1
Manufacturas de Origen Industrial	34.0	34.0	33.9	36.7	35.3	30.8	30.8	30.8	30.7	30.7
Bancos	29.5	29.1	29.8	30.1	30.1	30.1	30.1	30.4	30.3	30.5
Distribución de Gas	30.4	30.4	30.4	30.4	30.4	30.4	30.4	30.4	30.4	30.4
Calzado e Indumentaria	43.7	43.9	43.4	43.4	43.4	38.2	37.9	37.7	37.7	29.3
Papel y Celulosa	31.0	31.0	31.0	41.1	41.1	38.7	38.7	38.7	23.5	23.5
Alimentos y Bebidas	23.6	23.6	23.3	23.1	23.1	23.1	22.7	22.7	21.3	21.3
Construcción	20.1	20.1	20.0	20.0	19.9	19.9	19.9	19.9	20.0	20.0
Comercio	22.2	28.2	28.2	28.1	14.4	14.8	14.8	14.8	14.8	14.8
Turismo, Recreación y Juegos de Azar	8.9	8.9	8.9	8.9	8.9	8.9	9.1	9.1	9.2	9.3
Editoriales e Imprentas	11.9	11.9	11.9	11.9	11.9	11.9	11.9	9.2	9.2	9.2
<b>PROMEDIO TOTAL DE SECTORES</b>	<b>33.5</b>	<b>33.3</b>	<b>33.5</b>	<b>33.8</b>	<b>33.7</b>	<b>33.2</b>	<b>33.4</b>	<b>32.5</b>	<b>32.1</b>	<b>32.5</b>
<b>PROMEDIO TOTAL DE EMPRESAS</b>	<b>32.4</b>	<b>32.2</b>	<b>32.5</b>	<b>32.6</b>	<b>32.7</b>	<b>31.4</b>	<b>31.7</b>	<b>31.2</b>	<b>31.1</b>	<b>31.5</b>

### Evolución del Free Float de las Empresas Domésticas del Panel Merval 25 del 2T-11

Empresa	Periodo									
	Mar-09	Jun-09	Set-09	Dic-09	Mar-10	Jun-10	Set-10	Dic-10	Mar-11	Jun-11
Aluar	29.1	29.1	29.1	25.8	27.4	27.4	27.4	27.4	27.4	27.4
Banco Hipotecario	8.2	8.2	7.7	7.3	7.3	7.3	7.3	7.7	7.8	7.8
Banco Macro	53.0	51.0	56.1	59.0	59.2	59.2	59.2	59.3	60.1	60.3
Banco Patagonia	37.9	37.2	37.0	36.9	36.9	36.9	36.9	38.4	36.9	38.4
Celulosa de Argentina	18.6	18.6	18.6	49.0	49.0	49.0	49.0	49.0	18.6	18.6
Central Puerto	46.3	45.1	40.9	40.9	40.9	40.9	40.9	40.9	40.9	40.9
Sociedad Comercial del Plata	76.8	76.8	76.8	76.8	77.2	77.2	77.7	77.7	77.7	77.2
Edenor	51.2	47.7	51.2	47.7	47.7	47.7	47.7	47.7	47.7	48.8
Siderar	39.1	39.1	39.1	39.1	39.1	39.1	39.1	39.1	39.1	39.1
BBVA Banco Francés	24.0	24.0	24.0	24.0	24.0	24.0	24.0	24.0	24.0	24.0
Grupo Financiero Galicia	77.4	77.4	77.4	77.4	77.4	77.4	77.4	77.4	77.4	77.4
Solvay Indupa	29.4	29.4	29.4	29.4	29.4	29.4	29.4	29.4	29.4	29.4
IRSA Inversiones y Representaciones	46.0	46.0	44.4	42.9	42.9	42.6	42.5	42.5	42.5	42.5
Ledesma	9.6	9.6	9.6	9.6	9.6	9.6	9.6	9.6	9.6	9.6
Mirgor	48.0	48.0	48.0	48.0	48.0	48.0	48.0	48.0	48.0	48.0
Molinos Río de la Plata	26.7	26.7	25.4	25.3	25.3	25.3	25.3	25.3	25.0	25.0
Pampa Energía	72.8	67.4	66.2	67.2	69.0	69.1	79.3	79.1	84.9	85.2
Petrobras Argentina	1.4	1.4	32.8	32.8	32.8	32.8	32.8	32.8	32.8	32.8
Telecom Argentina	45.3	45.3	45.3	45.3	45.3	45.3	45.3	45.3	45.3	45.3
Transportadora Gas del Norte	43.5	43.5	43.5	43.5	43.5	43.5	43.5	43.5	43.5	43.5
Transportadora Gas del Sur	44.7	44.7	44.7	44.7	44.7	44.7	44.7	44.7	44.7	44.7
Transener	47.3	47.0	47.0	47.0	47.0	47.0	47.0	47.4	47.4	47.4
YPF	0.5	0.5	0.5	0.5	0.5	0.5	0.5	0.5	0.5	16.3
<b>PROMEDIO</b>	<b>38.1</b>	<b>37.5</b>	<b>38.9</b>	<b>40.0</b>	<b>40.2</b>	<b>40.2</b>	<b>40.6</b>	<b>40.7</b>	<b>39.6</b>	<b>40.4</b>

#### Notas:

(1) El *free float* se define como el porcentaje del capital social que no está en poder del grupo o accionistas controlantes. Las empresas listadas en la BCBA están obligadas (por el Reglamento de Cotización de la BCBA) a brindar esta información (lo hacen a través de la Síntesis de Estados Contables presentada trimestralmente). A partir de estos datos, el *free float* de cada empresa se calcula como 100% menos el porcentaje en poder del grupo controlante. Para el *free float* por sector se calcula el promedio de los *free float* de las empresas que lo integran.

(2) La clasificación sectorial IAMC, así como las empresas comprendidas dentro de cada sector están disponibles en [www.iamc.sba.com.ar/tutoriales/anexos](http://www.iamc.sba.com.ar/tutoriales/anexos).

(3) No se informa el *free float* del sector Actividades Financieras Bursátiles y Seguros ya que en el caso de las dos empresas que lo componen (VALO y MTBA), dicho concepto no es aplicable.

## FINANCIAMIENTO EMPRESARIO DESDE EL AÑO 2000 (Mill. U\$S) EMISIONES AUTORIZADAS A COTIZAR EN LA BCBA <sup>(1)</sup>

Período	Grandes Empresas				PyMEs					TOTAL GENERAL
	ON/VCP	FF	Acciones	TOTAL	ON/VCP	FF	Acciones	CPD	TOTAL	
2000	5,665	2,876	529	9,070	-	-	-	-	-	9,070
2001	2,425	3,096	137	5,658	1.3	6.3	-	-	7.6	5,666
2002	2,362	50	167	2,580	4.1	1.4	-	-	5.4	2,585
2003	1,430	442	235	2,106	1.9	9.3	-	0.1	11	2,117
2004	1,588	501	292	2,382	0.8	24	-	14	39	2,421
2005	3,637	1,634	912	6,182	1.2	70	-	68	140	6,322
2006	2,993	2,275	420	5,688	4.4	108	2.1	137	251	5,939
2007	3,281	2,482	986	6,748	1.8	166	-	189	357	7,106
2008	454	2,966	405	3,825	3.5	163	-	195	361	4,186
2009	764	2,470	325	3,559	2.4	90	-	226	318	3,877
2010	2,649	4,512	265	7,426	4.4	52	-	290	346	7,772
2011 <sup>(*)</sup>	1,461	3,035	-	4,496	3.8	26	-	146	176	4,672
<b>TOTAL</b>	<b>28,709</b>	<b>26,339</b>	<b>4,672</b>	<b>59,720</b>	<b>29</b>	<b>716</b>	<b>2</b>	<b>1,265</b>	<b>2,012</b>	<b>61,733</b>

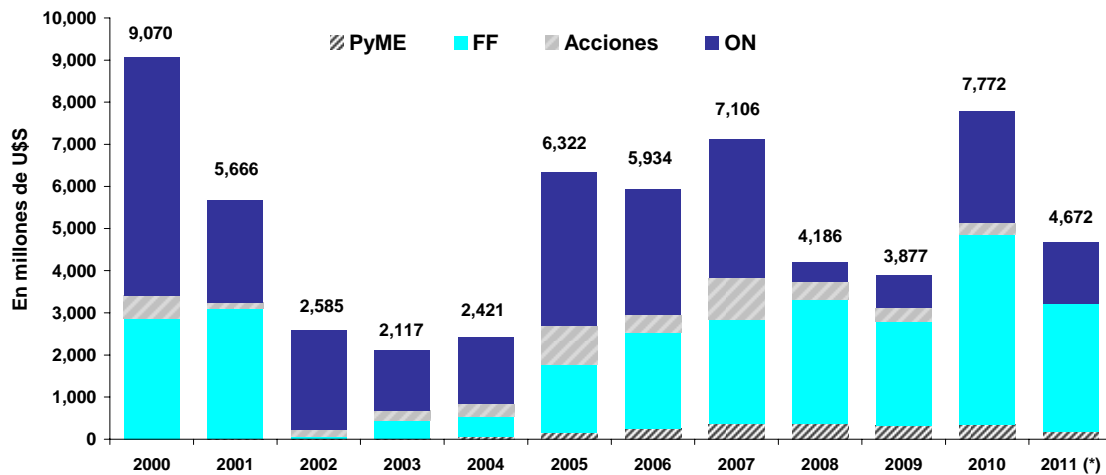

### PARTICIPACIÓN POR INSTRUMENTO (2000-2011<sup>(\*)</sup>)

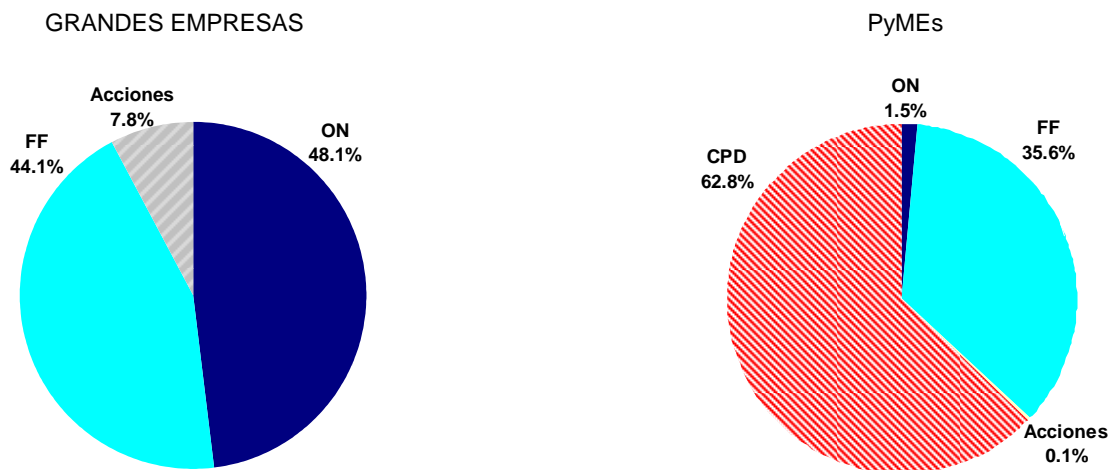

<sup>1)</sup> Incluye reestructuraciones y productos estructurados.

<sup>(\*)</sup> Al 30 de junio. Información mensual disponible en [http://www.iamc.sba.com.ar/plan\\_estrategico/financiamiento/](http://www.iamc.sba.com.ar/plan_estrategico/financiamiento/)

	Años					Jun-11	Variaciones <sup>(1)</sup>		
	2006	2007	2008	2009	2010		m/m	a/a	Acumulado
<b>ÍNDICES BURSÁTILES</b>									
<b>ACCIONES</b>									
Merval (fdp)	2,090.5	2,151.7	1,079.7	2,320.7	3,523.6	3,360.60	3.40%	53.80%	-4.60%
Var. Anual (en \$)	35.5%	2.9%	-49.8%	115.0%	51.8%				
Merval Argentina (fdp)	1,542.4	1,578.3	773.6	1,652.9	2,964.8	2,795.40	5.80%	67.10%	-5.70%
Var. Anual (en \$)	15.8%	2.3%	-51.0%	113.7%	79.4%				
Merval 25 (fdp)	2,052.2	2,158.7	1,077.0	2,317.9	3,591.3	3,445.50	3.50%	55.40%	-4.10%
Var. Anual (en \$)	34.5%	5.2%	-50.1%	115.2%	54.9%				
<b>TÍTULOS PÚBLICOS</b>									
Índice de Bonos IAMC - Var. Anual	20.6%	-10.8%	-42.2%	133.6%	38.7%	1,261.6	-1.40%	37.90%	0.00%
Corto Plazo en \$ - Var. Anual	7.5%	4.9%	-20.9%	201.9%	37.0%	1,563.1	0.90%	39.80%	6.00%
Corto Plazo en U\$S - Var. Anual	1.2%	6.3%	-34.4%	120.5%	16.7%	493.6	-3.50%	16.50%	7.40%
Largo Plazo en \$ - Var. Anual	22.6%	-14.6%	-55.4%	126.1%	64.7%	1,972.7	-0.90%	51.30%	-12.70%
Largo Plazo en U\$S - Var. Anual	18.7%	-9.5%	-59.4%	186.3%	28.3%	946.3	-2.80%	40.60%	9.50%
<b>VOLUMEN PROMEDIO (Mill. \$)</b>									
Total	532.2	849.8	962.7	545.9	722.0	848.8	-1.9%	24.3%	28.2%
Acciones	64.9	93.1	85.2	46.0	60.8	55.6	42.8%	35.6%	16.7%
CEDEAR	9.3	16.0	17.2	7.1	9.4	3.6	-29.6%	-39.7%	-52.9%
Títulos Públicos	333.8	595.9	697.7	316.0	431.5	532.7	-3.4%	33.6%	38.8%
Obligaciones Negociables	1.9	1.5	5.0	5.8	8.3	8.5	-52.9%	-19.4%	27.4%
Cheques de Pago Diferido	1.7	2.5	2.6	11.1	4.7	6.4	24.2%	44.0%	23.2%
Fideicomisos Financieros	3.0	3.8	4.4	9.2	3.5	6.1	54.7%	131.2%	43.9%
Cauciones y Pases	105.6	121.6	133.3	143.5	189.4	224.8	-2.5%	8.9%	17.0%
Opciones	5.7	5.4	4.4	3.7	5.9	4.8	26.0%	79.3%	48.7%
Préstamos	6.1	9.9	13.0	3.5	8.4	6.1	-20.7%	-41.8%	-25.6%
Ejercicios <sup>(2)</sup>	6.1	9.9	13.0	3.5	4.6	4.6	314.1%	26.3%	43.1%
Ventas en Corto <sup>(2)</sup>	6.1	9.9	13.0	3.5	0.3	0.2	162.2%	17.9%	-50.0%
<b>TAMAÑO DE MERCADO</b>									
Capitalización Bursátil Total (miles mill. \$)	1,229	1,773	1,234	2,185	1,900	2,036	-3.00%	26.6%	0.8%
Cap. Bursátil Doméstica (miles mill. \$) <sup>(3)</sup>	157	180	138	174	254	246	0.2%	46.0%	-7.0%
Cap. Bursátil Doméstica / PIB	24.0%	22.1%	13.6%	14.9%	16.1%	15.6%	0 pp	4.4 pp	-1.3 pp
Free Float Promedio Emp. Domésticas	31.1%	31.8%	32.4%	32.6%	31.2%	31.5%	-0.3 pp	0.3 pp	0.3 pp
Cantidad de Empresas Listadas (eop)	104	109	110	105	107	106	-	1	-
Ofertas Públicas Iniciales (OPI)	3	5	1	-	2	-	-	-	-
<b>FINANCIAMIENTO DE EMPRESAS</b>									
Total (Mill. U\$S)	5,939	7,106	4,186	3,877	7,772	397	-67.9%	44.8%	105.6%
Grandes (Mill. U\$S)	5,688	6,748	3,825	3,559	7,426	363	-69.8%	44.7%	110.4%
PyME (Mill. U\$S)	251	357	361	318	346	34	-2.1%	46.0%	29.3%
<b>DIVIDENDOS EN EFECTIVO (Mill. \$)</b>									
Total	28,213	49,149	69,690	91,363	87,635	1,189.0	n/a <sup>(4)</sup>	-57.2%	5.8%
Empresas Domésticas	3,396	3,687	11,445	6,571	9,229	173.0	n/a <sup>(4)</sup>	-90.4%	54.4%
Empresas Extranjeras	24,817	45,462	58,245	84,792	78,407	1,017	n/a <sup>(4)</sup>	4.2%	-1.1%
<b>TASAS DE INTERÉS (fdp)</b>									
Bonos Tesoro USA 10 años (%)	4.70	4.03	2.22	3.84	3.30	3.16	10 pbs	23 pbs	-13 pbs
LIBOR en U\$S 180 días (% anual)	5.37	4.65	1.78	0.43	0.46	0.40	-1 pbs	-35 pbs	-6 pbs
Riesgo País (EMBI+ Argentina, bps)	216	410	1704	659	496	568	-24 pbs	-253 pbs	72 pbs
Caución en \$ 30 días (% anual)	9.50	10.50	15.0	12.15	13.0	12.00	-100 pbs	0 pbs	-100 pbs
CPD Avalados (% Anual)	12.77	18.04	24.89	13.45	13.93	10.30	-100 pbs	-160 pbs	-360 pbs

**Notas:**

(1) m/m: Variación mensual - a/a: Variación Interanual - Acumulado: Variación acumulada desde el último día de 2010 o respecto del acumulado del mismo período del año anterior, en el caso de Volumen Promedio, Financiamiento de Empresas y Dividendos en Efectivo.

(2) Este volumen se incluye y se distribuye entre los distintos rubros según el instrumento sobre el cual se efectuó la operación (acciones, títulos públicos, etc.)

(3) La capitalización bursátil de empresas domésticas excluye de su cómputo a las siguientes firmas: Andes Energía (AEN), Tenaris (TS), Repsol YPF (REP), Banco Santander (STD), Telefónica S.A. (TEF) y Petróleo Brasileiro (APBR).

(4) Dada la variabilidad que muestran los dividendos entre un mes y otro, no se informa la variación por ser un indicador poco relevante.

### Bolsas Internacionales

Mejores y peores 5 en Junio de 2011

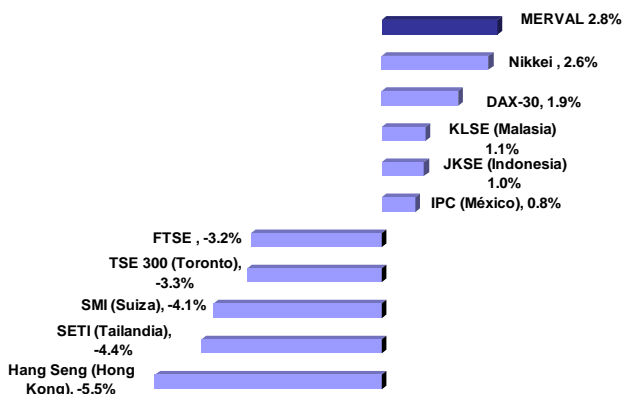

Mejores y peores 5 en 2011

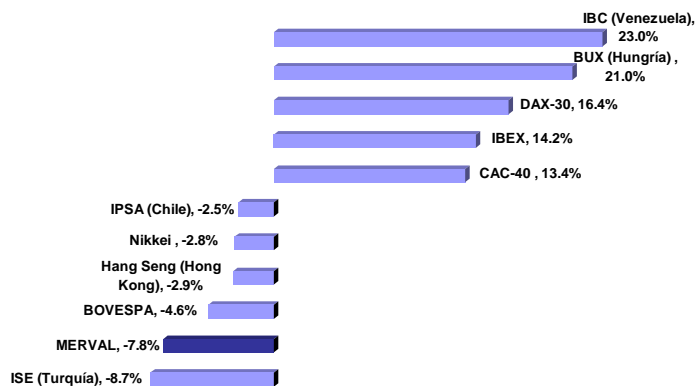

### Divisas

Mejores y peores 5 en Junio de 2011

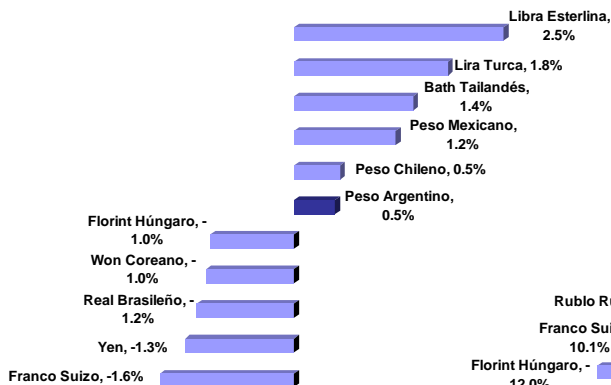

Mejores y peores 5 en 2011

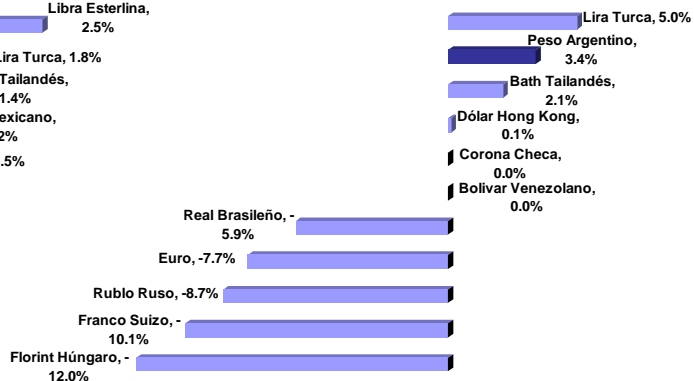

### Commodities

Variación Junio 2011

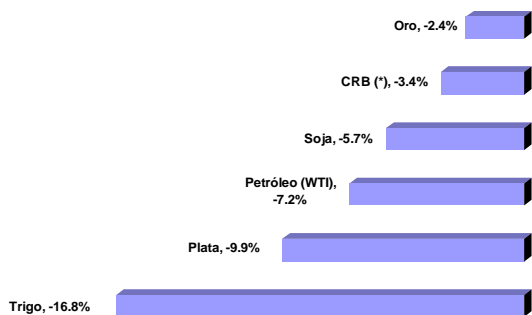

Variación Año 2011

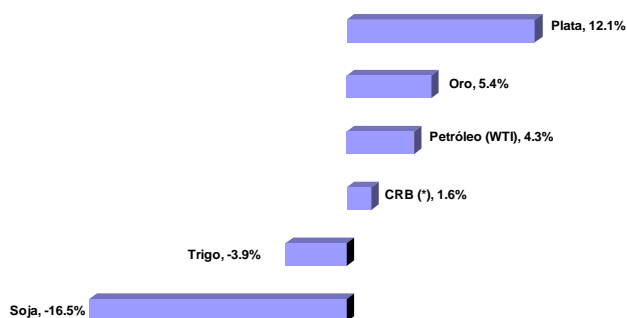

(\*) CRB: Índice de precios de commodities elaborado por Commodities Research Bureau

## Fondo de Garantía de Sustentabilidad (FGS)

### Estructura de la cartera de inversiones

INSTRUMENTO	Mar - 11		Feb - 11	Mar - 10	Mar 11 / Mar 10
	Mill. \$	% del Total	% del Total	% del Total	Cambio en p.p.
Disponibilidades	11,437	6.3%	8.0%	2.8%	3.5 ↑
Inversiones	170,994	93.7%	92.0%	97.2%	-3.5 ↓
Operaciones de crédito público de la Nación	99,599	54.6%	54.9%	62.7%	-8.1 ↓
Títulos emitidos por Entes Estatales	1,207	0.7%	0.4%	0.5%	0.2 ↑
Obligaciones Negociables	1,721	0.9%	1.2%	1.6%	-0.7 ↓
Plazo Fijo	18,771	10.3%	7.8%	6.9%	3.4 ↑
Acciones	22,586	12.4%	12.6%	9.9%	2.5 ↑
Fondos Comunes de Inversión	3,162	1.7%	1.7%	1.3%	0.4 ↑
Títulos Valores Extranjeros	128	0.1%	0.3%	4.7%	-4.6 ↓
Contratos negociables de futuros y opciones	209	0.1%	0.1%	0.1%	0.0 =
Fondos de Inversión Directa	56	0.0%	0.1%	0.1%	0.0 =
Fideicomisos financieros estructurados	3,340	1.8%	2.1%	2.9%	-1.1 ↓
Proyectos Productivos o de Infraestructura	19,986	11.0%	10.7%	6.1%	4.9 ↑
Otros	229	0.1%	0.1%	0.5%	-0.4 ↓
<b>TOTAL</b>	<b>182,450</b>	<b>100%</b>	<b>100%</b>	<b>100%</b>	

Total fondos administrados por el FGS

En millones de pesos

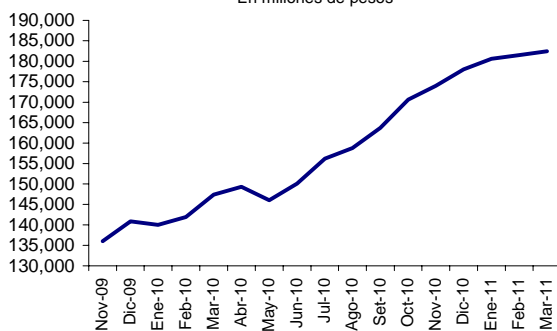

Composición de la cartera del FGS

Datos al 31-03-2011

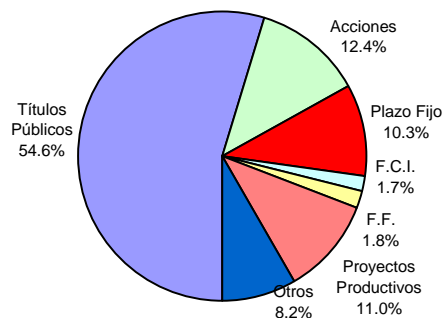

Cartera de Títulos Públicos del FGS

Datos al 31-03-2011

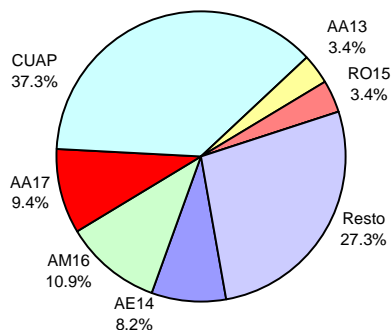

Cartera de Acciones del FGS

Datos al 31-03-2011

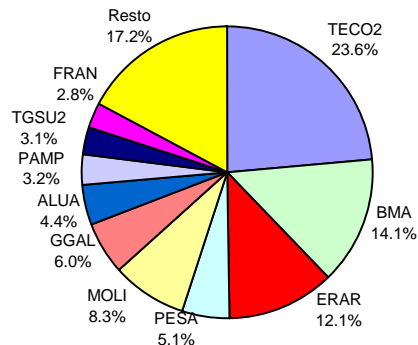

Fuente: elaboración propia en base a datos de ANSES

## Fondos Comunes de Inversión (FCI)

Evolución de los Patrimonios administrados

TIPOS DE FONDOS	Jun-11		Variaciones		
	En Millones	% del Total	Mes	Semestre	Año
<b>En pesos</b>	<b>21,516.0</b>	<b>100.0%</b>	<b>-5.8%</b>	<b>15.3%</b>	<b>50.3%</b>
Plazo Fijo	8,387.6	39.0%	-9.7%	-5.5%	15.5%
Renta Fija	9,133.9	42.5%	-6.1%	43.0%	97.1%
Renta Variable	1,770.6	8.2%	1.0%	-1.0%	14.6%
Renta Mixta	2,038.4	9.5%	6.3%	41.8%	178.1%
De Dinero	185.5	0.9%	17.3%	6.2%	33.4%
<b>En dólares</b>	<b>478.2</b>	<b>100.0%</b>	<b>-0.3%</b>	<b>5.0%</b>	<b>0.0%</b>
Renta Fija	304.9	63.8%	0.8%	11.7%	28.6%
Renta Variable	103.4	21.6%	-2.5%	-8.5%	-47.0%
Renta Mixta	66.2	13.8%	-1.6%	0.9%	57.6%
Plazo Fijo	3.7	0.8%	0.0%	-2.6%	-5.1%

Participación por tipo de FCI en Pesos

Datos al 30-06-2011

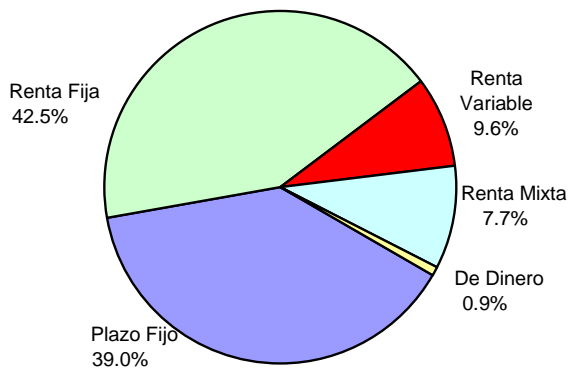

Participación por tipo de FCI en Dólares

Datos al 30-06-2011

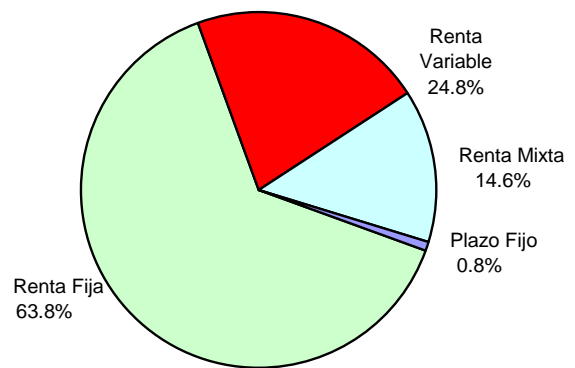

Fuente: elaboración propia en base a datos de Thomson Reuters

## DESTACADOS MACROECONÓMICOS DEL MES

- La recaudación tributaria totalizó \$48.679 millones, el valor nominal más alto de la serie para un mes de junio, con un alza interanual nominal del 31%. De este modo, el acumulado del primer semestre de 2011 fue de \$254.038 millones, con un aumento anual del 32,5%.
- Según las cifras del INDEC, el PIB del primer trimestre de 2011 creció 9,9% respecto del valor mismo período de 2010. Con respecto al 4T-10, la economía creció 2,8%.
- El tipo de cambio peso/dólar bancos mayorista finalizó junio en un máximo desde 2002: \$4,115. Lo mismo ocurrió con los tipos de cambio dólar minorista de casas de cambio y de Referencia del BCRA que finalizaron en \$4,14 y \$4,111 por dólar, respectivamente.
- Al 24-06-11, el stock de LEBAC sumó \$35.521 millones, destacándose que el 40% de este total vence en los próximos 90 días.
- Los depósitos del sector privado denominados en dólares volvieron a registrar un máximo histórico desde principios de 2002, alcanzando los U\$S 13.047 millones al 24-06-11.

## SECTOR FISCAL

Recaudación Tributaria (Mill. \$)					
Mes	Ganancias	IVA	Com. Ext.	Seg. Social	Total
Jun-11	13,358	12,272	6,322	10,567	48,679

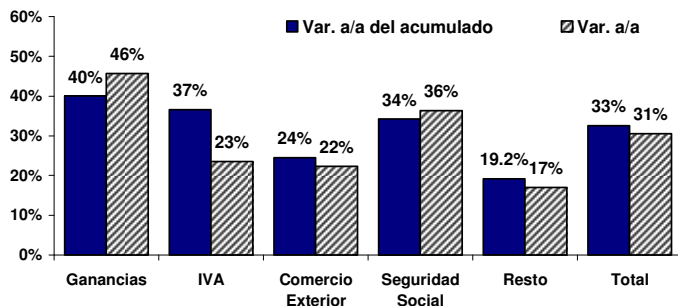

Resultado Primario (Mill \$)				Resultado Financiero (Mill. \$)			
May-11	a/a	Acum.	Acum. a/a	May-11	a/a	Acum.	Acum. a/a
3,140	4%	9,959	19%	1,898	-26%	1,138	138.7%

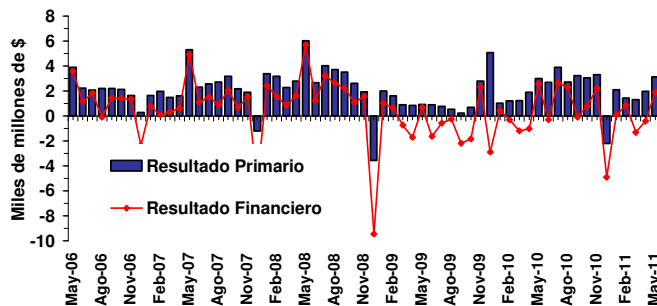

## INDUSTRIA MANUFACTURERA

EMI (INDEC)				IPI (FIEL)			
May-11	m/m se	a/a	Acum. a/a	May-11	m/m (se)	a/a (ce)	Acum. a/a
134.7	1.0%	9.1%	9.0%	167.6	0.2%	6.3%	5.2%

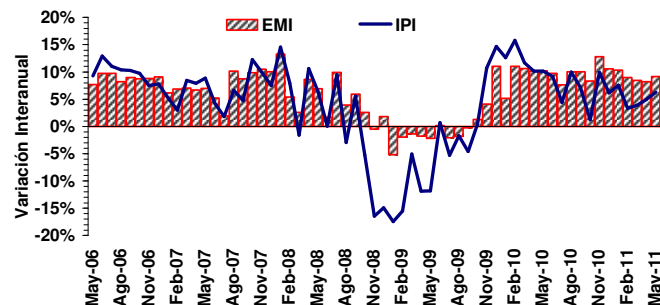

Notas:  
se: sin estacionalidad ce: con estacionalidad.

EMI (INDEC) - May-11		IPI (FIEL) - May-11	
Sector	Var. Acum. Interanual	Sector	Var. Acum. Interanual
Automotores	24.6%	Automotores	25.8%
Metalmecánica	17.4%	Metalmecánica	17.3%
Minerales No Metálicos	10.9%	Minerales no Metálicos	10.0%
<b>EMI</b>	<b>9.0%</b>	Siderurgia	8.7%
Industria Textil	8.5%	Alimentos y Bebidas	7.2%
Industria Metálica Básica	8.3%	Insumos Textiles	6.3%
Caucho y Plástico	6.3%	<b>IPI</b>	<b>5.2%</b>
Industria Alimenticia	6.2%	Papel y Celulosa	3.9%
Sust. y Prod. Químicos	3.9%	Cigarrillos	3.6%
Industria del Tabaco	2.3%	Químicos y Plásticos	-2.0%
Edición e Impresión	1.7%	Petróleo procesado	-3.2%
Papel y Cartón	-1.0%		
Refin. de Petróleo	-6.1%		

EMAE y PIB

EMAE (INDEC)						
Abr-11	m/m se	a/a	Acum. a/a	12 meses	2010	2009
195.4	0.7%	7.1%	9.1%	9.6%	9.2%	0.8%

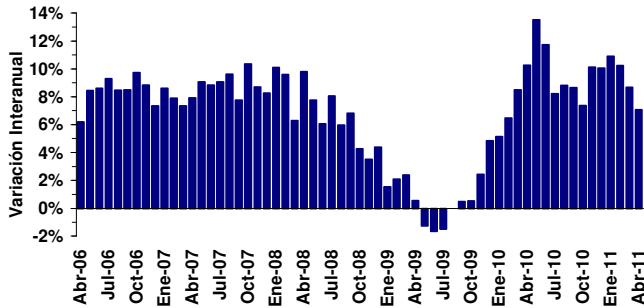

PIB del 1T-11			Demanda Agregada (Var. a/a)			Inversión / PIB
Billones \$ corr.	Var. a/a	Acum.	Consumo	Inversión	Gasto Público	
1.57	9.9%	9.9%	9.9%	11.3%	19.5%	21.9%

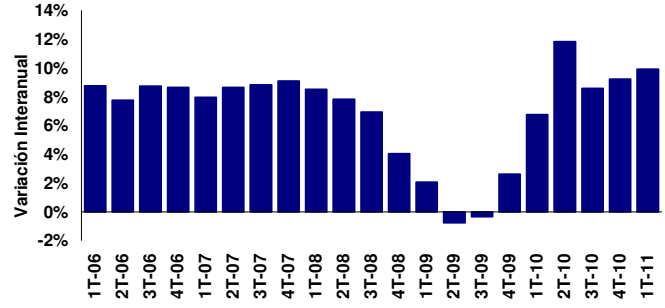

VENTAS MINORISTAS y CONFIANZA DEL CONSUMIDOR

Ventas de Supermercados (Mill. \$)				Ventas de Shoppings (Mill. \$)			
May-11	a/a sepc	Acum.	Var. Acum.	May-11	a/a sepc	Acum.	Var. Acum.
6,503	14.0%	30,944	27.6%	1,196	10.3%	5,315	30.4%

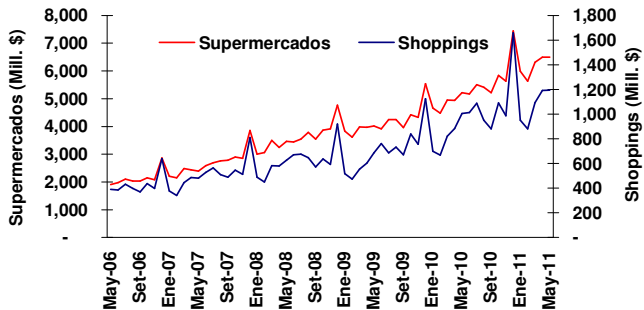

Mes	Índice de Confianza del Consumidor (ICC)							
	ICC Nacional		Capital Federal		Gran Bs. As.		Interior del País	
	m/m	a/a	m/m	a/a	m/m	a/a	m/m	a/a
Jun-11	0.3%	17.0%	4.5%	19.7%	2.3%	22.1%	-5.4%	10.8%

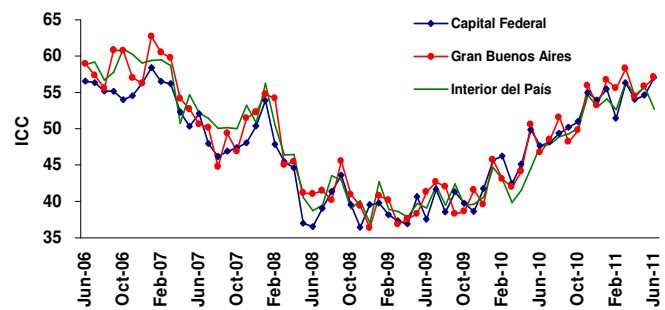

CONSTRUCCIÓN y SERVICIOS PÚBLICOS

Indicador Sintético de la Construcción (ISAC) y Bloques ISAC (Var. a/a)							
May-11	m/m se	a/a	Acum.	Edificios de Vivienda	Obras Viales	Construcc. Petroleras	Otras Obras Infraestruct.
190	2.7%	14.8%	10.9%	9.9%	12.2%	12.7%	13.5%

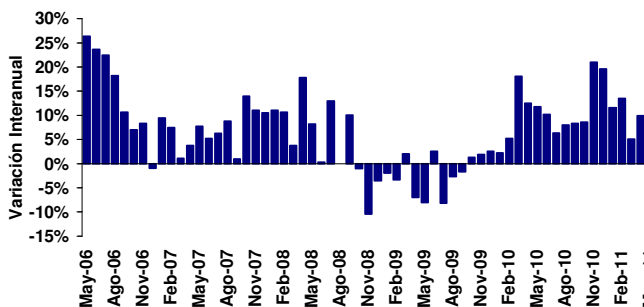

Indicador Sintético de Serv. Públicos (ISSP) y Bloques ISSP (Var. a/a)							
May-11	m/m se	a/a	Acum.	Electricidad Gas y Agua	Transporte Pasajeros	Transporte Cargas	Telefonía
205	1.2%	12.5%	12.0%	4.7%	8.5%	-2.8%	20.1%

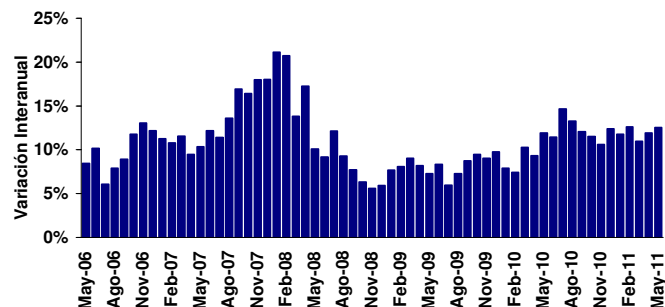

Notas:  
se: sin estacionalidad (\*) sepc: sin estacionalidad, a precios constantes

## PRECIOS AL CONSUMIDOR y MAYORISTAS

Mes	IPC (INDEC)			IPC Resto (INDEC)			IPC San Luis		
	m/m	a/a	Acum.	m/m	a/a	Acum.	m/m	a/a	Acum.
May-11	0.7%	9.7%	3.9%	0.7%	9.6%	4.0%	1.7%	23.4%	9.5%

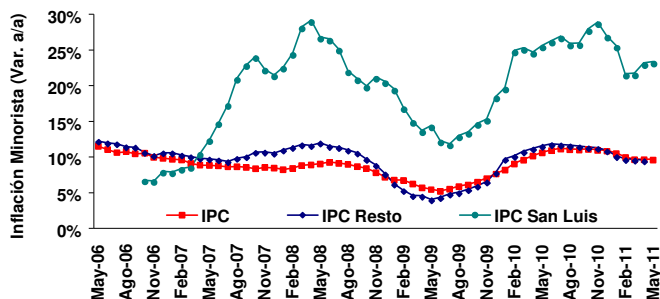

Mes	Precios Mayoristas			Precios al Productor			Costo de la Construcción		
	m/m	a/a	Acum.	m/m	a/a	Acum.	m/m	a/a	Acum.
May-11	0.9%	12.5%	5.0%	0.7%	14.6%	4.4%	0.1%	17.8%	6.5%

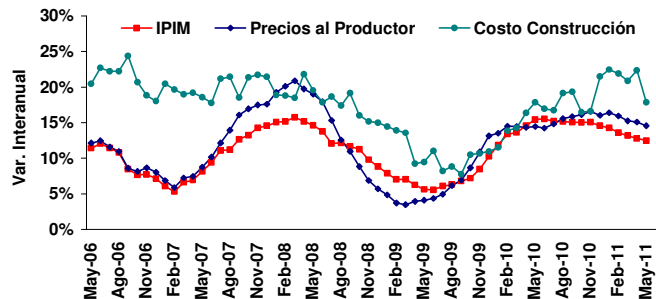

## PRECIOS DE MATERIAS PRIMAS y SALARIOS

Mes	Índice de Precios de Materias Primas (IPMP - BCRA)					
	Variación Mensual		Variación Interanual		Variación Acumulada	
	En \$	En US\$	En \$	En US\$	En \$	En US\$
May-11	-1.3%	-1.8%	40.7%	34.4%	5.7%	2.9%

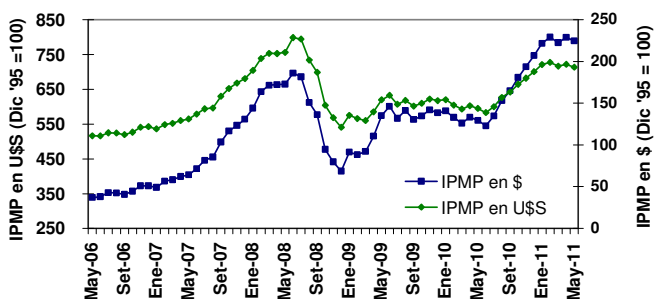

Mes	Índice de Salarios								
	Sector Privado			Sector Público			Nivel General		
	m/m	a/a	Acum.	m/m	a/a	Acum.	m/m	a/a	Acum.
May-11	4.0%	30.5%	11.0%	0.5%	18.7%	2.0%	2.9%	27.7%	9.5%

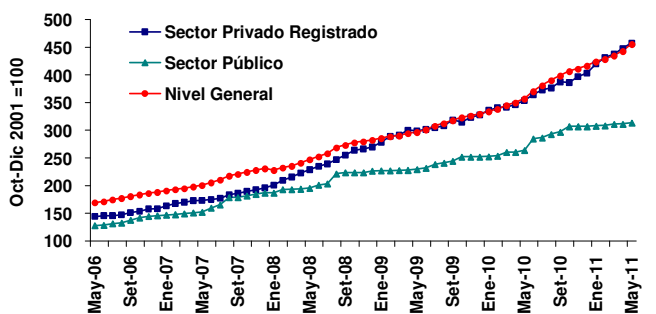

## BALANZA COMERCIAL

Mes	Exportaciones (Mill. U\$S)			Importaciones (Mill. U\$S)				
	Variación a/a	Var. Precios	Var. Cant.	May-11	Variación a/a	Var. Precios	Var. Cant.	
May-11	8,043	23.7%	21.0%	2.0%	6,363	39.1%	8.0%	28.0%

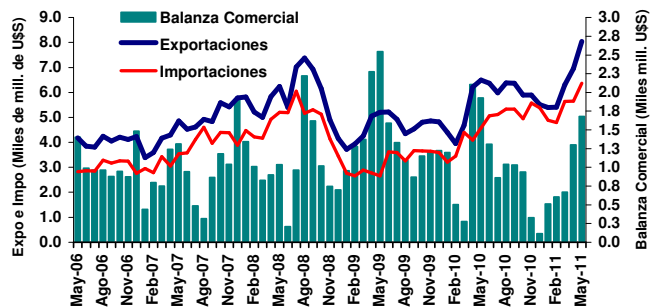

Exportaciones, Importaciones y Bal. Comercial Año 2010					
Expo (Mill. U\$S)	Impo (Mill. U\$S)	Bal. Com. (Mill. U\$S)	Var. Acum Expo	Var. Acum Impo	Var. Acum Bal. Com.
68,134	56,503	11,630	22.4%	45.7%	-31.1%

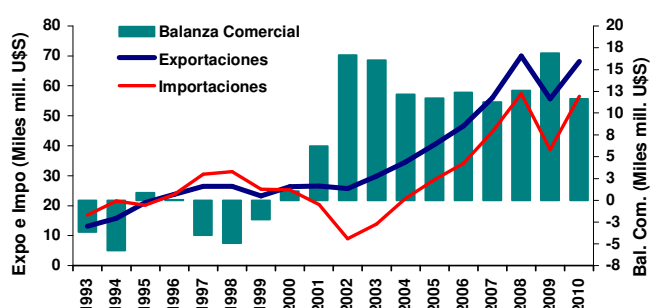

## EXPO e IMPO POR TIPO y DESTINOS

Expo e Impo por rubro - Acumulado a Mayo (Mill. U\$S)			
Exportaciones	2011	2010	Var. Anual
	Productos Primarios	7,769	6,088
MOA	11,115	7,993	39.1%
MOI	10,625	8,780	21.0%
Combustibles y Energía	2,591	2,891	-10.4%
<b>Total</b>	<b>32,100</b>	<b>25,753</b>	<b>24.7%</b>
Importaciones	2011	2010	Var. Anual
	Bienes de capital	5,533	4,103
Bienes intermedios	8,343	6,346	31.5%
Combustibles	2,885	1,390	107.6%
Piezas y accesorios para bienes de capital	5,248	3,899	34.6%
Bienes de consumo, incluido automóviles	5,253	3,939	33.4%
Resto	72	67	7.5%
<b>Total</b>	<b>27,332</b>	<b>19,744</b>	<b>38.4%</b>
<b>Comercio Total (Expo + Impo)</b>	<b>59,432</b>	<b>45,497</b>	<b>30.6%</b>

Balanza Comercial por Zonas y Países. Enero - Mayo 2011					
Zonas Económicas	Exportaciones		Importaciones		Saldo U\$S
	U\$S	Var. a/a	U\$S	Var. a/a	
Mercosur	8,220	28%	8,792	32%	(572)
Chile	1,750	-11%	416	35%	1,334
Resto de ALADI	2,640	43%	443	45%	2,197
NAFTA	2,739	34%	4,353	46%	(1,614)
UE	5,641	43%	4,479	20%	1,162
Asean, Corea, China, Japón e India	4,569	-1%	5,680	43%	(1,111)
Medio Oriente	1,599	59%	190	184%	1,409
MAGREB y Egipto	1,728	66%	88	87%	1,640
Resto	3,214	13%	2,890	74%	324
<b>Total</b>	<b>32,100</b>	<b>25%</b>	<b>27,332</b>	<b>38%</b>	<b>4,768</b>

## TIPOS DE CAMBIO

Mes	Tipos de Cambio (\$ por unidad de moneda extranjera)								
	U\$S	Variación		€	Variación		R\$	Variación	
		m/m	2011		m/m	2011		m/m	2011
Jun-11	4.115	0.5%	3.4%	5.964	1.3%	12.0%	2.634	1.6%	9.9%

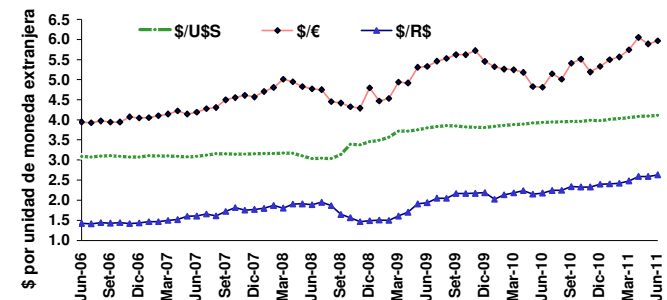

Mes	Tipos de Cambio locales (\$ por dólar)								
	BCRA	Variación		Bco. Nación	Variación		CC <sup>(*)</sup>	Variación	
		m/m	2011		m/m	2011		m/m	2011
Jun-11	4.111	0.5%	3.4%	4.110	0.5%	3.4%	4.140	0.5%	3.5%

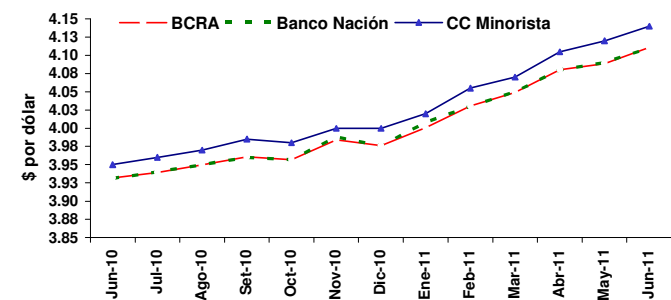

## INTERVENCIÓN DEL BCRA EN EL MERCADO CAMBIARIO

Saldo de la intervención del BCRA en el mercado cambiario (mill. U\$S)				
Jun-11 <sup>(*)</sup>	m/m	a/a	2011	Var. Acum.
714	-16.8%	-32.1%	5,637	13.2%

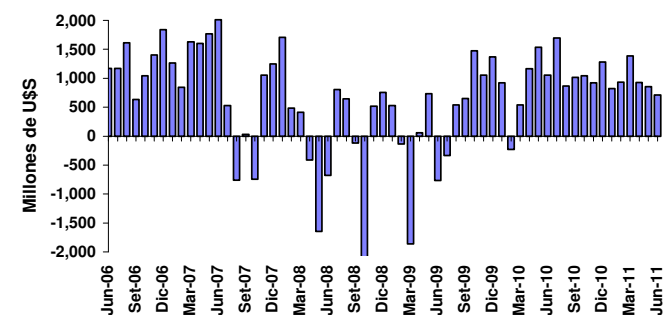

Evolución intervención del BCRA en el mercado cambiario (mill. U\$S)				
Ene-Jun 2011	Prom. Mensual	Año 2010	Prom. Mensual	2002-2010
5,637	940	11,798	983	65,584

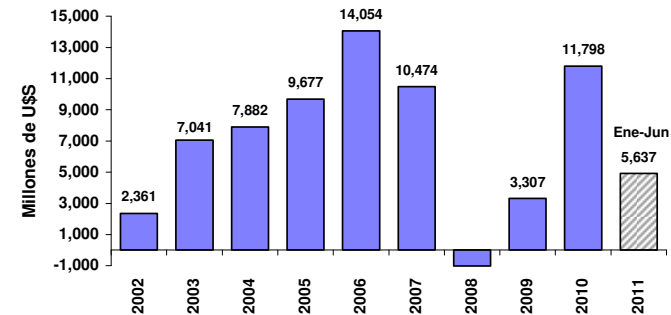

(\*) Con datos al 24-06-11, última información disponible.

(\*\*) Tipo de cambio Casa de Cambio Minorista

## VENCIMIENTOS y LICITACIONES DE TÍTULOS DEL BCRA

LEBACS: perfil mensual de vencimientos				
Stock (mill. \$)	1 a 3 Meses	3 a 6 Meses	6 a 12 Meses	Más de 1 año
35,521	40.4%	29.3%	23.7%	6.6%

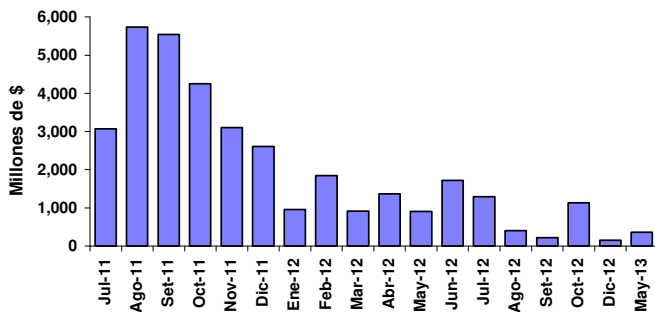

Montos mensuales licitados de títulos del BCRA (LEBACS y NOBACS)				
Mes	TOTAL (mill. \$)	Var. Mensual	Var a/a	Var. Acum.
Jun-11	10,089	-15.1%	-22.4%	17.3%

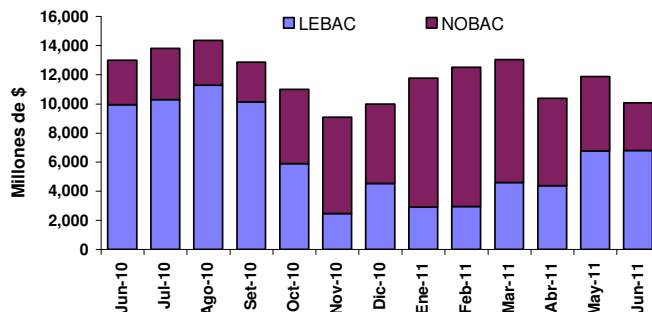

## DEPÓSITOS POR TIPO y MONEDA

Mes	Depósitos del sistema financiero nominados en pesos						
	Total Sectores			Sector Privado			Var. Acum.
	Mill. \$	m/m	a/a	Mill. \$	m/m	a/a	Total Privado
Jun-11(*)	353,091	0.9%	36.7%	231,335	-0.5%	31.8%	14.9% 10.7%

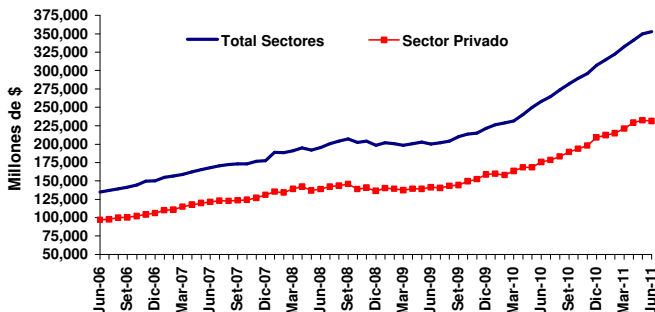

Mes	Principales tipos de depósitos del Sector Privado nominados en pesos								
	Cuenta Corriente			Caja de Ahorro			Plazo Fijo		
	Mill. \$	m/m	a/a	Mill. \$	m/m	a/a	Mill. \$	m/m	a/a
Jun-11(*)	70,334	1.5%	34.5%	55,511	-4.3%	22.2%	96,225	0.5%	37.7%

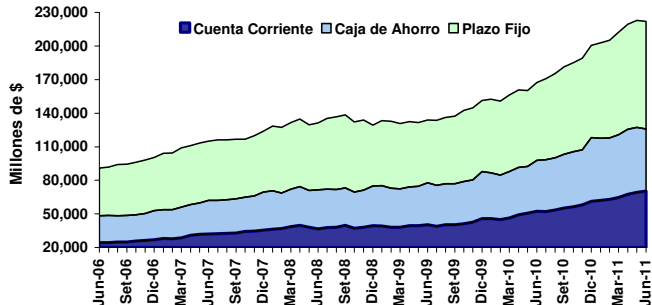

Mes	Depósitos del sistema financiero nominados en dólares						
	Total Sectores			Sector Privado			Var. Acum.
	Mill. u\$s	m/m	a/a	Mill. u\$s	m/m	a/a	Total Privado
Jun-11(*)	15,602	-0.8%	-0.3%	13,047	1.7%	20.6%	-3.1% 11.3%

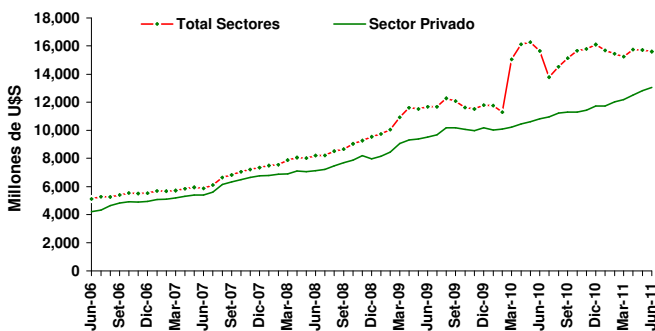

Valor	Participación de los depósitos en dólares en el total de depósitos					
	Total Sectores			Sector Privado		
	Jun-11(*)	Dic-10	Jun-10	Jun-11(*)	Dic-10	Jun-10
En %	15.4%	17.2%	19.2%	18.8%	18.2%	19.5%

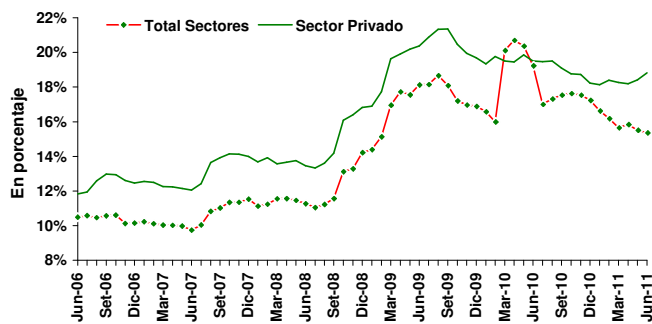

(\*) Con datos al 24-06-11, última información disponible.

## PRÉSTAMOS POR TIPO y MONEDA

Mes	Préstamos totales del sistema financiero							
	Denominados en pesos			Denominados en dólares			Var. Acum.	
	Mill. \$	m/m	a/a	Mill. US\$	m/m	a/a	En \$	En US\$
Jun-11 <sup>(*)</sup>	190,852	3.4%	42.7%	8,761	2.0%	51.7%	18.0%	20.6%

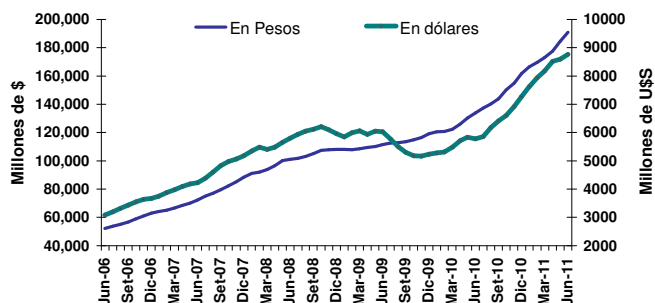

Mes	Principales tipos de préstamos del Sector Privado nominados en pesos								
	Tarjetas			Documentos			Personales		
	Mill. \$	m/m	a/a	Mill. \$	m/m	a/a	Mill. \$	m/m	a/a
Jun-11 <sup>(*)</sup>	30,325	2.5%	43.4%	39,828	2.0%	57.1%	47,185	3.0%	42.6%

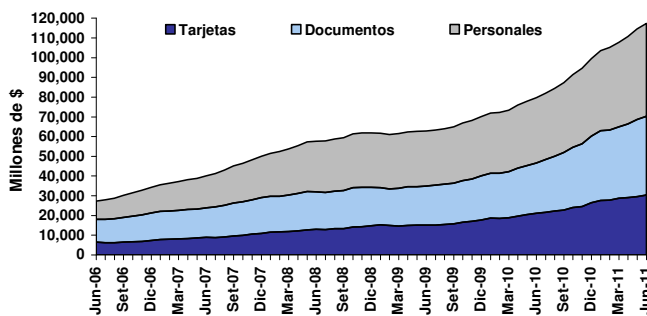

## RESERVAS INTERNACIONALES: STOCK y VARIACIONES

Mes	Reservas internacionales del BCRA						
	Variaciones porcentuales			Variaciones en mill. US\$		Var. Acum.	
	Mill. US\$	m/m	a/a	m/m	a/a	En %	Mill. US\$
Jun-11 <sup>(*)</sup>	52,089	0.1%	5.8%	30	2,849	-0.2%	-100

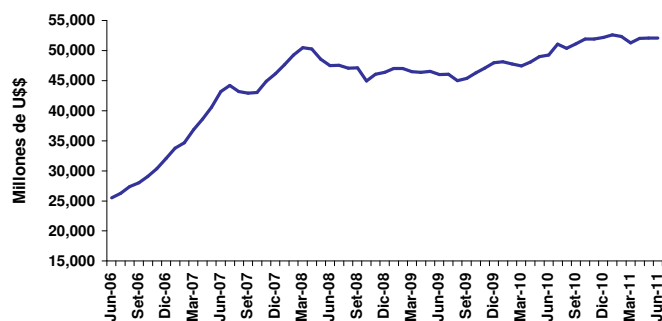

Valor	Principales factores de explicación de los cambios en las reservas							
	Compra de divisas		Sector público		Org. Internac.		Efectivo mínimo	
	Jun-11 <sup>(*)</sup>	2011	Jun-11 <sup>(*)</sup>	2011	Jun-11 <sup>(*)</sup>	2011	Jun-11 <sup>(*)</sup>	2011
Mill. US\$	716	5,650	-140	6,782	103	24	-353	-2,247

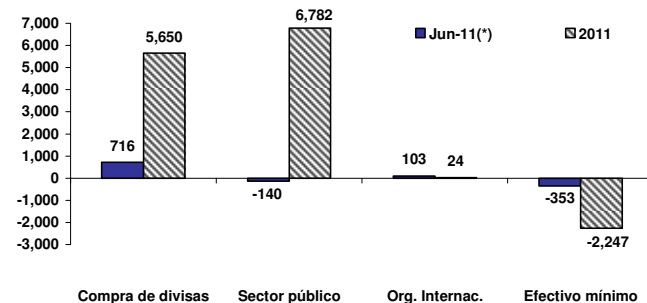

## BASE MONETARIA: NIVEL y FACTORES DE EXPLICACIÓN

Mes	Base Monetaria						
	Variaciones porcentuales			Variaciones en mill. \$		Var. Acum.	
	Mill. \$	m/m	a/a	m/m	a/a	En %	Mill. \$
Jun-11 <sup>(*)</sup>	175,004	1.3%	37.6%	2,318	47,841	9.1%	14,596

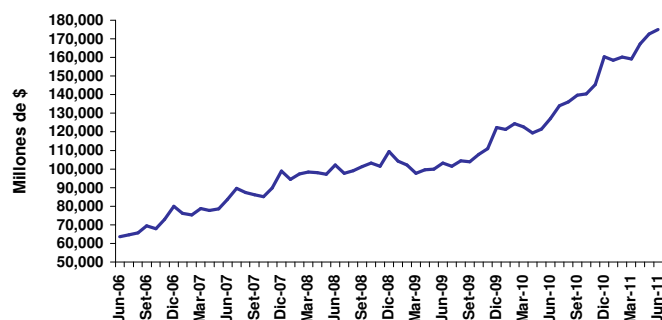

Valor	Principales factores de explicación de la Base Monetaria							
	Compra de divisas		Sector financiero		Títulos del BCRA		Sector Público	
	Jun-11 <sup>(*)</sup>	2011	Jun-11 <sup>(*)</sup>	2011	Jun-11 <sup>(*)</sup>	2011	Jun-11 <sup>(*)</sup>	2011
Mill. \$	2,930	22,844	4,587	4,026	-2,450	-12,893	-2,757	640

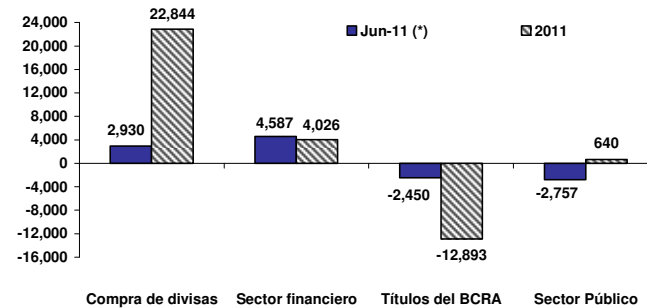

(\*) Con datos al 24-06-11, última información disponible.

## M2: NIVEL y FACTORES DE EXPLICACIÓN

Mes	Agregado Monetario M2						
	Variaciones porcentuales			Variaciones en mill. \$		Var. Acum.	
	Mill. \$	m/m	a/a	m/m	a/a	En %	Mill. \$
Jun-11 <sup>(*)</sup>	282,280	1.8%	36.8%	5,077	76,004	12.0%	30,192

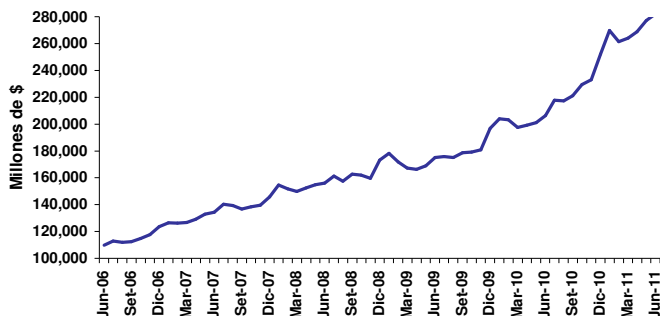

Valor	Principales factores de explicación del agregado monetario M2					
	Circulante en el Público		Depósitos en Caja de Ahorro		Depósitos en Cta. Cte.	
	Jun-11 <sup>(*)</sup>	2011	Jun-11 <sup>(*)</sup>	2011	Jun-11 <sup>(*)</sup>	2011
Mill. \$	6,008	7,802	-2,489	4,069	3,652	18,153

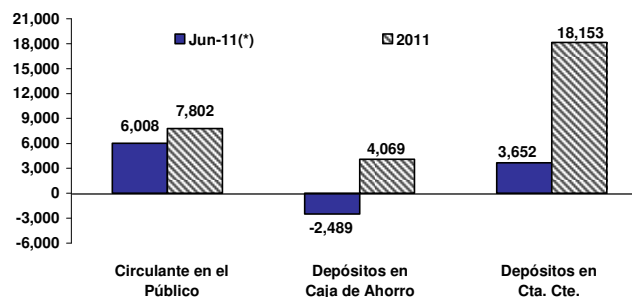

## TASAS DE INTERÉS PASIVAS

Tasa de interés por depósitos a plazo fijo (30 a 44 días, total general)				
Mes	Valor	m/m	a/a	2011
Jun-11	10.46%	36 pbs	130 pbs	29 pbs

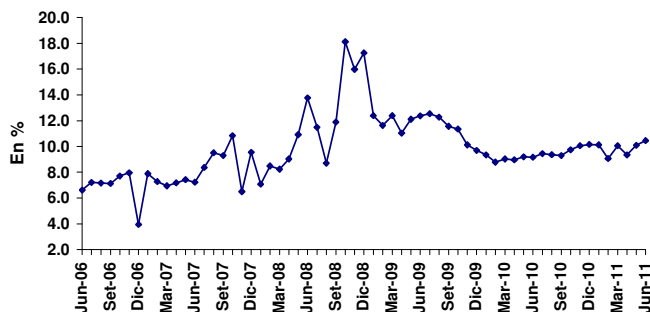

Tasa de interés BADLAR (30 a 35 días, total Bancos Privados)				
Mes	Valor	m/m	a/a	2011
Jun-11	11.38%	6 pbs	106 pbs	13 pbs

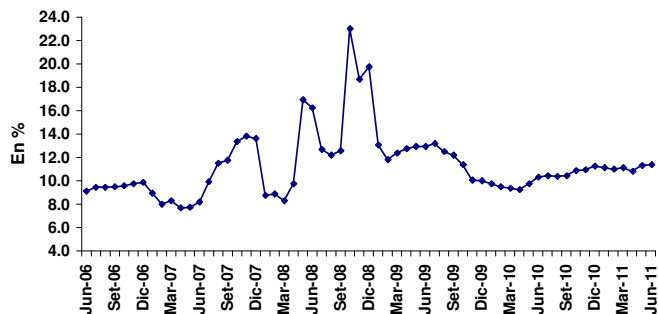

## TASAS DE INTERÉS ACTIVAS

Tasa Call en pesos (operaciones entre bancos privados)				
Mes	Valor	m/m	a/a	2011
Jun-11	9.39%	-1 pbs	34 pbs	-72 pbs

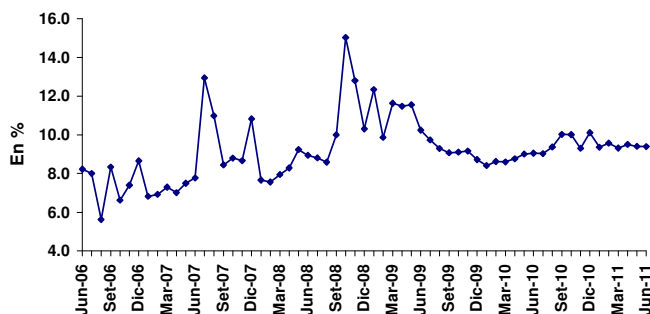

Tasa Pasos Pasivos del BCRA (operaciones a 7 días)				
Mes	Valor	m/m	a/a	2011
Jun-11	9.50%	0 pbs	0 pbs	0 pbs

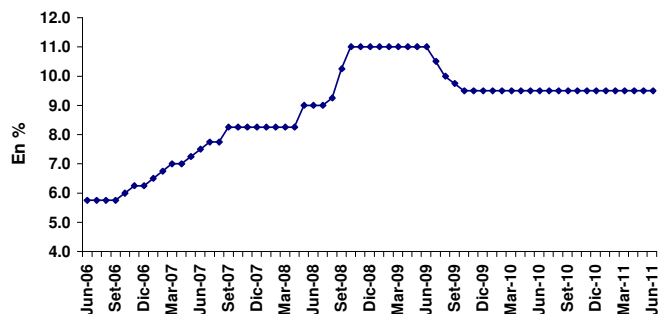

(\*) Con datos al 24-06-11, última información disponible.

## VARIABLES TRIMESTRALES

	Años					Trimestre			Año
	2006	2007	2008	2009	2010	3T-10	4T-10	1T-11	2011 <sup>(e)</sup>
PIB (Mill. \$ corrientes)	654,439	812,456	1,032,758	1,145,458	1,442,655	1,465,857	1,579,098	1,567,580	1,803,345
PIB per-capita (U\$S corrientes)	5,355	6,485	8,046	7,472	8,881	9,168	9,788	9,583	10,349
PIB (Var. a/a)	8.5%	8.7%	6.8%	0.9%	9.2%	8.6%	9.2%	9.9%	6.8%
Inversión / PIB	21.6%	22.6%	23.1%	20.6%	22.8%	24.6%	24.3%	21.9%	24.0%
Cuenta Corriente / PIB	3.6%	2.8%	2.1%	3.7%	1.0%	0.2%	-0.11%	-0.17%	0.5%
Inflación por Deflactor del PIB (a/a)	13.5%	14.1%	19.2%	10.2%	15.4%	15.5%	18.0%	17.2%	17.0%

## VARIABLES MENSUALES

	Años					Datos mensuales			
	2006	2007	2008	2009	2010	Último	Valor	Anterior	Valor
<b>SECTOR REAL</b>									
EMAE - Var. a/a acum.	8.5%	8.6%	6.8%	0.8%	9.2%	Abr-11	9.1%	Mar-11	9.9%
EMI - Var. a/a acum.	8.4%	7.6%	5.0%	0.1%	9.7%	May-11	9.0%	Abr-11	8.9%
IPI - Var. a/a acum.	8.7%	6.8%	0.6%	-4.2%	8.7%	May-11	5.2%	Abr-11	4.9%
ISAC - Var. a/a acum.	16.2%	7.2%	4.5%	-2.0%	11.0%	May-11	10.9%	Abr-11	9.8%
ICC Nacional -UTDT. Var. a/a	12.0%	-9.8%	-28.1%	8.5%	8.5%	Jun-11	17.0%	May-11	14.3%
<b>SECTOR FISCAL</b>									
Recaudación Tributaria (Mill. \$)	150,009	199,781	269,375	304,931	409,900	Jun-11	48,679	May-11	50,640
Variación a/a nominal acum.	25.8%	33.2%	34.8%	13.2%	34.4%	Jun-11	32.5%	May-11	33.0%
Resultado Primario (Mill. \$)	23,158	25,670	32,529	17,278	25,082	May-11	3,140	Abr-11	1,973
Variación a/a nominal acum.	18.0%	10.8%	26.7%	-46.9%	45.2%	May-11	19.1%	Abr-11	27.6%
Resultado Financiero (Mill. \$)	-2,370	-5,241	-9,459	-2,889	-4,902	May-11	1,898	Abr-11	-412
<b>SECTOR EXTERNO</b>									
Exportaciones (Mill. U\$S)	46,546	55,980	70,022	55,668	68,134	May-11	8,043	Abr-11	6,953
Variación a/a nominal acum.	15.3%	20.3%	25.1%	-20.5%	22.4%	May-11	24.7%	Abr-11	25.0%
Importaciones (Mill. U\$S)	34,154	44,707	57,423	38,780	56,503	May-11	6,363	Abr-11	5,653
Variación a/a nominal acum.	19.1%	30.9%	28.4%	-32.5%	45.7%	May-11	38.4%	Abr-11	38.2%
Balanza Comercial	12,393	11,273	12,599	16,888	11,631	May-11	1,680	Abr-11	1,300
Variación a/a nominal acum.	5.9%	-9.0%	11.8%	34.0%	-31.1%	May-11	-20.7%	Abr-11	-24.4%
<b>PRECIOS</b>									
IPC INDEC - Variación a/a	9.8%	8.5%	7.2%	7.7%	10.9%	May-11	9.7%	Abr-11	9.7%
IPC San Luis Var a/a <sup>(1)</sup>	8.0%	21.5%	20.6%	18.5%	27.0%	May-11	23.4%	Abr-11	23.2%
IPIM - Var. a/a	7.1%	14.6%	8.8%	10.3%	14.6%	May-11	12.5%	Abr-11	12.8%
Materias Primas - (BCRA) - Var. a/a en U\$S	18.3%	47.5%	-32.5%	26.2%	22.7%	May-11	34.4%	Abr-11	33.8%
Tipo de Cambio Real (BCRA) - Var. a/a	-0.2%	9.5%	-8.4%	23.4%	-1.2%	May-11	0.0%	Abr-11	8.4%
Índice de Salarios - Var a/a	19.4%	20.0%	18.6%	17.3%	29.3%	May-11	30.5%	Abr-11	28.2%
<b>SECTOR MONETARIO</b>									
Depósitos Totales en \$ (Mill. fdp)	149,952	177,538	198,558	221,468	307,410	Jun-11	353,091	May-11	349,980
Variación a/a	23.5%	18.4%	11.8%	11.5%	38.8%	Jun-11	36.7%	May-11	40.2%
Agregado Monetario M2 <sup>(2)</sup> (Mill. \$)	123,576	145,849	173,198	196,795	252,088	Jun-11	282,280	May-11	277,204
Variación a/a	19.0%	18.0%	18.8%	13.6%	28.1%	Jun-11	36.8%	May-11	37.9%
Préstamos al Sector Priv. (Mill. \$) <sup>(3)</sup>	74,214	104,601	128,542	139,049	190,578	Jun-11	226,718	May-11	219,654
Variación a/a	41.4%	40.9%	22.9%	8.2%	37.1%	Jun-11	44.9%	May-11	43.6%
Reservas Internacionales (Mill. U\$S fdp)	32,037	46,176	46,386	47,967	52,190	Jun-11	52,089	May-11	52,060
Variación a/a	14.1%	44.1%	0.5%	3.4%	8.8%	Jun-11	5.8%	May-11	6.2%
Tasa Call en \$ hasta 15 días (fdp)	8.7%	10.8%	10.3%	8.7%	10.1%	Jun-11	9.4%	May-11	9.4%
Plazo Fijo en \$ - 30 a 44 días (fdp)	4.0%	9.5%	17.2%	9.7%	10.2%	Jun-11	10.5%	May-11	10.1%
BADLAR en \$ 30-35 días Bcos. Priv. (fdp)	3.7%	9.2%	16.3%	9.5%	10.8%	Jun-11	11.4%	May-11	11.3%

### Notas:

(e) Valor promedio pronósticos REM (BCRA) Junio 2011

(1) IPC elaborado por la Dirección Provincial de Estadística de San Luis.

(2) M2 = circulante en poder del público + depósitos en cuenta corriente y caja de ahorro en \$ del sector privado y público. Promedio mensual de saldos diarios.

(3) Considera préstamos en pesos y en dólares. Promedio mensual de saldos diarios. Para el dato anual se considera el valor de diciembre.

(4) Promedio mensual de saldos diarios.

fdp: fin del periodo.

## ESTADOS UNIDOS

	1º Trim 2011	4º Trim 2010	3º Trim 2010	2º Trim 2010	1º Trim 2010
<b>PIB (variación anualizada c/trim anterior)</b>					
Real	1.9%	3.1%	2.6%	1.7%	3.7%
Nominal	4.0%	3.5%	4.6%	3.7%	4.8%
<b>PRODUCCIÓN INDUSTRIAL</b>					
Índice	s/d	103.8	103.7	103.8	103.7
Capacidad Instalada	s/d	76.7%	76.7%	76.8%	74.7%
<b>VENTAS MINORISTAS</b>					
Var. Interanual	s/d	7.7%	7.3%	7.5%	6.9%
Var. Mensual	s/d	-0.2%	0.3%	0.8%	-1.1%
Ex Core	s/d	0.3%	0.3%	0.8%	-1.0%
<b>INFLACIÓN</b>					
IPC - Var. Anual	s/d	3.4%	3.1%	2.7%	1.1%
Energía	s/d	20.7%	18.6%	15.5%	3.0%
Alimentos	s/d	3.5%	3.2%	2.9%	0.7%
Core	s/d	1.5%	1.3%	1.2%	1.0%
<b>BALANZA COMERCIAL</b>					
Saldo (miles mill. U\$S)	s/d	s/d	-43.7	-48.2	-49.0
Exportaciones (miles mill. U\$S)	s/d	s/d	175.6	173.4	150.5
Importaciones (miles mill. U\$S)	s/d	s/d	219.2	220.2	200.3
<b>DESEMPLEO</b>					
Tasa de desempleo	s/d	9.1%	9.0%	8.8%	9.5%
Solicitudes Inic. Seg. Desempleo (miles)	428	426	478	394	472
Pedidos renovación de subsidios (mill)	3.7	3.7	3.8	3.7	4.6
<b>CONSTRUCCIÓN</b>					
Gasto total - Var. Mensual	s/d	-0.6%	-0.6%	-0.2%	-0.8%
Privada - Var. Mensual	s/d	-0.4%	0.4%	-0.3%	-1.6%
Pública - Var. Mensual	s/d	-0.8%	-2.4%	0.0%	0.6%
<b>MANUFACTURAS</b>					
Índice ISM	55.3	53.5	60.4	61.2	56.2
Producción	54.5	54.0	63.8	69.0	61.4
Nuevas Órdenes	51.6	51.0	61.7	63.3	58.5
Inventarios	54.1	48.7	53.6	47.4	45.8
Nuevas Órdenes de Exportación	53.5	55.0	62.0	56.0	56.0
Precios Pagados	68.0	76.5	85.5	85.0	57.0
<b>INGRESO PERSONAL</b>					
Var. Mensual	s/d	0.3%	0.3%	0.4%	0.0%
Gasto Nominal- Var. Mensual	s/d	0.0%	0.3%	0.6%	0.0%
Inflación: PCE deflactor - Var. Mensual	s/d	0.2%	0.3%	0.4%	-0.1%
<b>CONFIANZA DEL CONSUMIDOR</b>					
Índice	58.5	61.7	66.0	63.8	62.7
Situación Presente	37.6	39.3	40.2	37.5	29.8
Expectativas	72.4	76.7	83.2	81.3	84.6

## EUROZONA

	4º Trim 2010	4º Trim 2010	3º Trim 2010	2º Trim 2010	1º Trim 2010
<b>PIB</b>					
Var. Interanual	2.5%	2.0%	2.0%	2.0%	0.8%
Balanza Comercial (%PIB)	1.4%	1.4%	1.3%	0.7%	1.4%
<b>PRODUCCIÓN INDUSTRIAL (ex construcción)</b>					
Var. Interanual	s/d	5.2%	5.8%	7.8%	9.9%
Var. Mensual	s/d	0.2%	0.0%	0.6%	1.1%
<b>VENTAS MINORISTAS</b>					
Var. Interanual	-1.9%	0.8%	-1.4%	1.1%	0.6%
Var. Mensual	-1.1%	0.7%	-0.9%	0.2%	0.4%
Comida, bebida, tabaco	-0.6%	0.6%	-0.4%	0.0%	0.8%
<b>INFLACIÓN (zona euro)</b>					
IPC - Var. Anual	2.7%	2.8%	2.7%	2.4%	1.6%
Energía	11.1%	12.5%	13.0%	13.1%	6.2%
Alimentos	2.7%	2.0%	2.0%	2.0%	-0.2%
Core	2.8%	2.2%	2.4%	2.3%	0.7%
<b>BALANZA COMERCIAL</b>					
Saldo (miles mill. €)	s/d	-4.1	1.6	-3.0	-3.3
Exportaciones (miles mill. €)	s/d	139.4	157.1	134.8	122.5
Importaciones (miles mill. €)	s/d	143.4	155.5	137.8	125.8
<b>DESEMPLEO (zona euro)</b>					
Tasa ajustada por estacionalidad	9.9%	9.9%	9.9%	9.9%	10.0%
País con Menor Desempleo: Holanda	4.2%	4.2%	4.2%	4.3%	4.3%
País con Mayor Desempleo: España	20.9%	20.7%	20.7%	20.6%	19.8%
<b>CONSTRUCCIÓN (zona euro)</b>					
Índice de Construcción	s/d	83.0	82.4	82.6	85.0
Edificios - Var. Mensual	s/d	0.0%	-0.3%	-0.6%	-0.3%
Ingeniería Civil - Var. Mensual	s/d	0.8%	1.2%	0.4%	-2.9%
<b>ÍNDICE DE PRECIOS AL PRODUCTOR (IPP)</b>					
Eurozona - Var. Interanual	6.2%	6.7%	6.8%	6.6%	3.1%
Var. Mensual	-0.2%	0.9%	0.8%	0.8%	0.3%
Energía	-1.1%	2.0%	2.1%	1.1%	0.2%
Bienes de Consumo Durables	0.1%	0.2%	0.1%	0.3%	0.2%
Bienes de Consumo no Durables	0.3%	0.5%	0.4%	0.4%	0.0%
Bienes Intermedios	0.2%	0.6%	0.5%	1.1%	0.9%
Bienes de Capital	0.0%	0.1%	0.1%	0.2%	0.0%
Zona Euro 27 - Var. Interanual	7.1%	7.7%	7.5%	7.1%	3.8%
Var. Mensual	-0.3%	1.0%	1.2%	0.8%	0.3%
<b>ÍNDICE DE NUEVAS ÓRDENES INDUSTRIALES</b>					
Eurozona - Var. Interanual	s/d	8.6%	14.3%	21.5%	23.0%
Var. Mensual	s/d	0.7%	-1.5%	0.5%	4.1%
Zona Euro 27 - Var. Interanual	s/d	6.9%	11.8%	20.1%	20.2%
Var. Mensual	s/d	0.2%	-1.7%	1.1%	4.0%

# ANEXOS ESTADÍSTICOS

## ÍNDICE

	Pág.
<b>Resumen de Acciones – Mercado de Concurrencia</b>	25
Precios y volúmenes por especie	
<b>Resumen de Títulos Públicos – Mercado de Concurrencia</b>	26
Precios y volúmenes por especie	
<b>Presencia Bursátil de Instrumentos Mensual y Anual</b>	
<b>Mercado de Concurrencia</b>	
Acciones	27
Títulos Públicos	28
CEDEAR	29
<b>Rueda Continua</b>	
Títulos Públicos	30
<b>Mercado de Concurrencia + Rueda Continua</b>	
Obligaciones Negociables	31
Fideicomisos Financieros	32
<b>Análisis de Acciones</b>	33
Cartera del Índice Merval del 2T-11	
<b>Análisis de Títulos Públicos</b>	42
Cartera del Índice de Bonos IAMC del 2T-11	

## MERCADO DE CONCURRENCIA<sup>(\*)</sup>

### Precios y Volúmenes por Especie

Índices Bursátiles				Panel General (cont.)					
	Mínimo	Máximo	Cierre	Especie	Efectivo (\$)	Nominales	Mínimo	Máximo	Cierre
Merval	3,109.95	3,386.40	3,360.64	CADO	1,590,536	239,656	6.50	6.79	6.68
Merval25	3,186.04	3,468.25	3,445.52	CAPU	188,197	35,783	5.01	5.42	5.28
M.AR	2,527.90	2,816.13	2,795.41	CAPX	343,329	60,298	5.26	6.15	6.05
Burcap	10,513.56	11,495.50	11,377.87	CARC	350,008	339,248	1.00	1.08	1.07
Bolsa-G	173,608.92	186,237.36	184,950.80	CECO2	3,689,680	799,972	4.26	4.85	4.78
				CGPA2	119,269	79,329	1.37	1.65	1.65
				COLO	30,649	4,005	7.30	8.00	7.75
				CRES	3,124,630	458,088	6.45	7.51	6.97
				CTIO	32,180	11,199	2.85	3.00	2.85
				DGCU2	245,387	90,743	2.70	2.75	2.71
				DYCA	526,287	83,618	5.75	6.55	6.30
				ESME	3,780	280	13.50	13.50	13.50
				ESTR	555,368	135,547	3.70	5.00	3.95
				FERR	70,534	21,342	3.20	3.45	3.40
				FIPL	1,453,557	673,796	2.06	2.25	2.24
				GALI	426,067	33,241	11.90	13.95	13.50
				GAMI	1,761,824	66,501	23.62	27.70	27.60
				GARO	403,826	102,353	3.65	4.30	4.30
				GBAN	477,023	176,258	2.70	2.75	2.73
				GCLA	845,905	47,756	19.00	20.50	19.60
				GRAF	212,209	146,358	1.44	1.45	1.44
				GRIM	50,201	4,875	9.50	10.50	10.50
				INAG	178,374	29,729	6.00	6.00	6.00
				INTR	140,671	32,447	4.20	4.55	4.55
				INVJ	3,562,883	1,858,283	1.91	1.94	1.93
				JMIN	1,184,923	274,624	4.05	4.75	4.64
				LONG	312,829	103,562	2.95	3.25	3.10
				METR	2,063,322	1,755,569	0.94	1.26	1.19
				MORI	366,690	49,135	6.85	8.55	8.05
				OEST	304,377	157,890	1.87	2.03	1.88
				PATA	126,095	4,545	27.30	28.00	28.00
				PATY	965,377	59,322	15.00	18.10	17.60
				PERK	33,172	28,469	1.15	1.18	1.17
				POLL	297,989	1,117,611	0.25	0.28	0.27
				PSUR	90,245	115,260	0.75	0.81	0.81
				REP	1,197,630	8,617	131.00	146.50	145.00
				RIGO	881,547	22,782	36.38	39.75	39.35
				ROSE	720,747	353,690	2.00	2.11	2.11
				SALO	63,070	43,851	1.36	1.50	1.45
				SAMI	1,517,434	47,287	30.50	34.60	32.20
				SEMI	383,246	108,917	3.20	3.84	3.82
				STD	1,457,370	30,005	46.00	51.30	48.80
				TEF	1,125,158	10,930	98.00	107.00	104.30
				TGLT	1,881,888	199,200	9.30	11.00	11.00

Panel Merval y Merval 25					
Especie	Efectivo (\$)	Nominales	Mínimo	Máximo	Cierre
ALUA	16,237,869	3,457,397	4.46	5.00	4.86
APBR	49,963,277	696,473	70.00	73.80	73.00
BHIP	8,942,408	4,019,068	2.04	2.37	2.36
BMA	55,691,224	3,727,102	13.55	16.30	16.05
BPAT	17,717,711	3,662,063	4.76	4.95	4.85
CELU	9,058,898	1,311,320	6.65	7.72	7.53
CEPU2	5,950,053	321,309	17.45	20.65	20.50
COME	11,608,503	16,311,450	0.67	0.83	0.82
EDN	27,789,889	14,109,352	1.75	2.19	2.09
ERAR	33,790,320	1,175,258	27.35	31.80	31.35
FRAN	55,078,894	4,006,795	11.90	14.75	14.40
GGAL	261,004,731	48,863,195	4.88	5.82	5.74
INDU	2,526,366	916,475	2.83	3.07	2.94
IRSA	3,325,393	582,015	5.40	5.90	5.79
LEDE	8,317,139	1,017,776	7.50	9.20	9.10
MIRG	8,799,650	77,272	108.50	130.00	128.00
MOLI	18,847,262	679,145	24.50	34.10	32.00
PAMP	85,690,642	33,231,263	2.47	2.70	2.60
PESA	26,427,668	3,249,801	7.82	9.15	8.15
TECO2	76,756,322	3,638,338	19.80	22.70	22.10
TGNO4	3,137,113	2,611,973	1.14	1.28	1.23
TGSU2	3,889,833	1,218,697	2.96	3.40	3.22
TRAN	17,578,631	12,900,956	1.19	1.50	1.44
TS	121,444,461	1,220,885	93.15	106.11	96.50
YPDF	196,015,223	1,057,186	178.00	200.50	189.50

Panel General					
Especie	Efectivo (\$)	Nominales	Mínimo	Máximo	Cierre
AEN	45,270	34,000	1.31	1.36	1.36
AGRO	338,540	106,106	3.00	3.55	3.55
ALPA	232,611	37,748	5.85	6.55	6.20
APBRA	1,155,906	18,286	61.00	65.00	65.00
APSA	1,872,533	76,392	22.20	27.70	23.50
AUSO	271,331	252,630	1.04	1.20	1.09
BOLT	2,906,211	484,265	5.84	6.30	6.15
BRIO	549,628	46,133	11.00	12.90	11.95
BRIO6	282,364	24,002	11.40	12.05	11.80

(\*) Los precios son ajustados. Las especies que muestran guiones en los precios no registraron cotizaciones en el plazo estándar de negociación. Los volúmenes incluyen lo operado en todos los plazos durante el mes.

## MERCADO DE CONCURRENCIA<sup>(\*)</sup>

### Precios y Volúmenes por Especie

Especie	Efectivo (\$)	Cantidad	Mínimo	Máximo	Cierre	Especie	Efectivo (\$)	Cantidad	Mínimo	Máximo	Cierre
AA17	382,877,275	96,937,299	387.15	403.75	391.00	LC3J1	4,979,200	5,000,000	-	-	-
AA17C	2,922,272	780,975	-	-	-	N03O2	31,425,000	30,000,000	1,045.50	1,049.50	1,049.50
AE14	133,630,867	135,691,189	98.00	99.25	99.10	N04A2	516,000	500,000	1,032.00	1,032.00	1,032.00
AE14C	20,999,094	22,602,271	-	-	-	N07S1	424,117	424,117	-	-	-
AJ12	20,441,074	20,579,297	96.51	97.35	97.35	N07SC	403,206	424,117	-	-	-
AJ12C	1,231,500	1,318,680	-	-	-	N09N1	277,058	271,061	-	-	-
AS13	196,660,233	43,690,117	439.00	459.00	442.00	N09NC	261,183	271,061	-	-	-
AS13C	13,017,175	3,048,760	104.10	104.10	104.10	N14M2	520,100	500,000	1,005.56	1,005.56	1,005.56
AS15	64,543,208	55,990,654	113.87	116.00	116.00	NF18	170,200,659	82,440,573	197.94	211.50	210.25
AS15C	80,992	72,100	-	-	-	NRH2	23,004,945	5,050,000	450.00	457.00	450.00
BARX1	54,000	20,000	270.00	270.00	270.00	NRH2C	854,551	200,000	-	-	-
BARY1	2,626,772	1,037,000	250.00	258.50	258.00	PAA0	4,729,846	2,933,250	155.00	165.00	155.00
BB2S1	8,629,275	8,500,000	99.52	100.69	100.69	PAP0	88,865	167,189	51.80	54.00	53.00
BCOR3	145,309	188,426	74.00	78.00	78.00	PARA	4,643,078	2,847,578	157.00	170.50	160.00
BDED	24,632,935	5,635,928	429.00	441.50	431.00	PARAC	96,863	61,445	-	-	-
BDEE	286,900	66,000	430.00	445.00	445.00	PARP	23,286,846	40,169,949	56.00	60.50	58.00
BP15	27,058,220	5,740,000	461.50	479.50	463.00	PARY	1,880,735	1,006,046	183.00	190.50	184.90
BP18	38,963,745	9,807,000	393.35	403.00	393.35	PARYC	73,034	41,000	-	-	-
BP21	11,077,850	2,600,000	421.20	429.00	421.25	PAY0	924,334	580,780	155.00	163.00	158.00
BPLD	61,569,914	33,798,579	178.50	191.50	184.00	PB14	987,622	803,952	120.75	124.50	123.00
BPLE	3,161,638	1,200,214	260.00	268.00	260.00	PB17	51,878	70,623	72.27	74.25	72.27
BPMD	581,393	228,256	245.00	270.00	245.00	PR12	42,627,673	16,435,659	254.34	260.41	259.75
CCH1	423,068	96,719	431.85	436.81	436.81	PR12C	1,870,109	769,348	59.06	59.06	59.06
CHSG2	258,986	67,269	382.97	382.97	382.97	PR13	59,996,782	55,897,964	105.50	109.75	109.00
CO17	1,449,410	322,563	446.00	457.00	457.00	PR13C	716,188	717,213	-	-	-
CUAP	484,171	729,841	65.00	70.00	66.00	PR14	4,683,281	5,733,956	77.76	81.14	81.00
DIA0	9,778,786	2,140,052	435.00	447.44	435.00	PR15	12,090,122	17,011,887	68.25	72.80	68.50
DIA0C	1,025,629	235,850	-	-	-	PRE0	2,476,771	2,819,944	84.26	88.00	88.00
DICA	5,204,816	1,123,318	444.78	457.35	445.00	PRE9	14,685,181	7,776,947	187.50	190.00	189.10
DICE	15,878	2,603	589.51	589.51	589.51	PRO7	462,411	613,683	73.18	77.00	77.00
DICP	54,051,790	33,055,988	152.42	165.04	156.00	PROR1	17,870	7,770	230.00	230.00	230.00
DICPC	1,241,354	794,597	-	-	-	RA13	11,368,376	2,769,750	398.10	414.00	401.00
DICY	30,438,516	5,892,720	495.88	514.32	500.00	RG12	316,190,277	74,496,575	415.20	431.50	415.20
DIP0	37,698	25,555	140.48	145.32	143.39	RG12C	25,213,278	6,274,500	97.25	97.60	97.60
DIY0	37,915,107	7,424,905	479.61	498.80	479.61	RN32	19,544	26,449	73.00	75.00	75.00
FORM3	235,154	69,367	315.00	350.00	335.00	RNG21	725,888	177,923	402.02	412.00	412.00
GJ17	2,905,311	644,749	445.00	457.00	450.00	RNG22	113,758	176,083	60.59	65.03	65.03
GJ17C	122,776	28,554	-	-	-	RO15	330,081,489	78,223,525	415.50	428.00	418.50
L03G1	692,802	700,000	989.72	989.72	989.72	RO15C	30,618,758	7,675,222	96.75	99.00	99.00
L04A2	9,127,470	10,000,000	912.75	912.75	912.75	RS14	16,614,147	10,081,225	163.00	166.00	163.66
L07S1	7,131,555	7,300,000	973.78	979.43	979.43	TUCS1	977,125	497,208	192.80	198.00	198.00
L10O2	17,104	20,000	855.20	855.20	855.20	TUCS2	2,423,317	653,574	364.80	374.00	368.00
L14S1	2,922,192	3,000,000	974.06	974.06	974.06	TVPA	54,664,474	75,074,293	71.75	75.00	74.25
L17G1	4,402,106	4,483,276	-	-	-	TVPE	3,643,741	4,081,763	87.50	91.99	90.00
L17GC	1,805,012	1,983,276	-	-	-	TVPP	439,975,150	2,692,741,665	16.00	16.75	16.74
L20J2	100,718,725	114,000,000	879.92	887.01	882.00	TVPPC	6,965,250	44,856,800	-	-	-
L21S1	97,550	100,000	975.50	975.50	975.50	TVPY	111,109,422	150,285,578	72.70	75.90	75.00
L23N1	11,472	12,000	956.02	956.02	956.02	TVPYC	830,557	1,173,220	17.80	17.80	17.80
L27L1	98,796	100,000	987.96	987.96	987.96	TVY0	54,290,876	75,453,878	70.75	73.00	72.10
L31G1	11,381,741	11,635,384	980.00	982.50	981.60	TVY0C	1,228,082	1,832,000	-	-	-
L31GC	1,502,253	1,625,384	-	-	-						

(\*) Los precios son ajustados. Las especies que muestran guiones en los precios no registraron cotizaciones en el plazo estándar de negociación. Los volúmenes incluyen lo operado en todos los plazos durante el mes.

MERCADO DE CONCURRENCIA<sup>(\*)</sup>  
MENSUAL y ANUAL

Código	Empresa	Posición Mensual	Volumen Mensual (en \$)	Participación Mensual (%)	Participación Acumulada (%)	Posición Anual	Participación Anual (%)
GGAL	Grupo Financiero Galicia	1	261,004,731	22.33	22.33	1	17.23
YPFD	YPF	2	196,015,223	16.77	39.11	6	7.07
TS	Tenaris	3	121,444,461	10.39	49.50	2	11.98
PAMP	Pampa Energía	4	85,690,642	7.33	56.83	5	7.14
TECO	Telecom Argentina	5	76,756,322	6.57	63.40	4	8.48
BMA	Banco Macro	6	55,691,224	4.77	68.17	8	4.03
FRAN	BBVA Banco Frances	7	55,078,894	4.71	72.88	7	5.17
APBR	Petróleo Brasileiro - Petrobras	8	51,119,183	4.37	77.25	3	9.65
ERAR	Siderar	9	33,790,320	2.89	80.15	9	3.70
EDN	EDENOR	10	27,789,889	2.38	82.52	12	2.05
PESA	Petrobras Argentina	11	26,427,668	2.26	84.79	10	2.53
MOLI	Molinos Río de la Plata	12	18,847,462	1.61	86.40	15	1.44
BPAT	Banco Patagonia	13	17,717,711	1.52	87.91	13	2.02
TRAN	Transener	14	17,578,631	1.50	89.42	16	1.30
ALUA	Aluar	15	16,237,869	1.39	90.81	11	2.22
COME	Sociedad Comercial del Plata	16	11,608,503	0.99	91.80	19	1.07
CELU	Celulosa	17	9,058,898	0.78	92.58	20	0.93
BHIP	Banco Hipotecario	18	8,942,408	0.77	93.34	18	1.12
MIRG	Mirgor	19	8,799,650	0.75	94.10	14	1.45
LEDE	Ledesma	20	8,317,139	0.71	94.81	17	1.23
CEPU	Central Puerto	21	5,950,053	0.51	95.32	24	0.47
TGSU	Transportadora de Gas del Sur	22	3,889,833	0.33	95.65	21	0.63
CECO	Endesa Costanera	23	3,689,680	0.32	95.96	29	0.29
INVJ	Inversora Juramento	24	3,562,883	0.30	96.27	23	0.50
IRSA	IRSA	25	3,325,393	0.28	96.55	22	0.57
Otras			40,264,889	3.47	100.00		5.73
<b>TOTAL</b>			<b>1,168,599,559</b>				

Participación Mensual  
(10 primeras empresas)

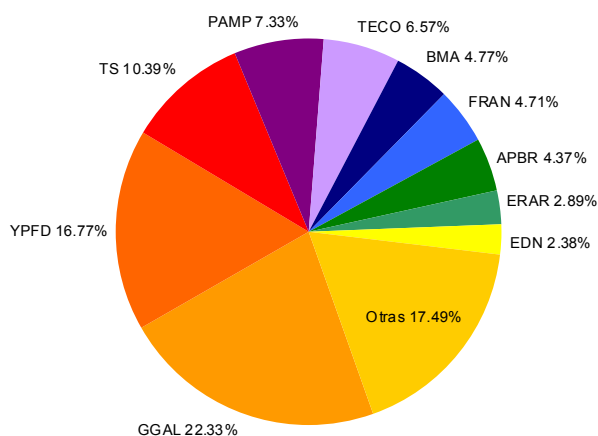

Participación Anual  
(10 primeras empresas)

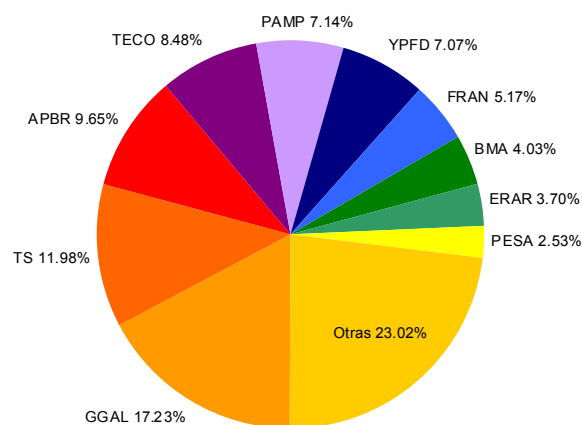

(\*) Incluye operaciones en contado y plazo firme de Acciones ordinarias, preferidas, negociación en bloque y cupones. Las mismas se encuentran agrupadas por empresa.

MERCADO DE CONCURRENCIA<sup>(\*)</sup>  
MENSUAL y ANUAL

Código	Instrumento	Posición Mensual	Volumen Mensual (en \$)	Participación Mensual (%)	Participación Acumulada (%)	Posición Anual	Participación Anual (%)
TVPP	Valor Negociable Vinculado al PIB en \$	1	446,940,400	14.34	14.34	1	15.79
AA17	BONAR X en u\$s 7% - Vto. 2017	2	385,799,547	12.38	26.72	2	12.87
RO15	BODEN en u\$s 7% - Vto. 2015	3	360,700,247	11.57	38.29	3	11.45
RG12	BODEN en u\$s Cupón Variable 1ra. Serie - Vto. 2012	4	341,403,555	10.95	49.24	4	7.01
AS13	BONAR VII en u\$s 7% - Vto. 2013	5	209,677,408	6.73	55.97	5	5.81
NF18	BOGAR 2018	6	170,200,659	5.46	61.43	6	5.30
AE14	BONAR en \$ BADLAR+275 pbs. - Vto. 2014	7	154,629,961	4.96	66.39	8	4.39
TVPY	Valor Negociable Vinculado al PIB en u\$s Ley N. Y.	8	111,939,979	3.59	69.98	7	5.07
L20J2	Lebac Interna en \$ Vto. 20/06/2012	9	100,718,725	3.23	73.21	24	0.59
AS15	BONAR en \$ BADLAR+300 pbs. - Vto. 2015	10	64,624,200	2.07	75.29	11	3.17
BPLD	PAR a Largo Plazo en u\$s Pcia. Bs. As. - Vto. 2035	11	61,569,914	1.98	77.26	23	0.61
PR13	Bono de Consolidación en \$ 6ta. Serie 2%	12	60,712,969	1.95	79.21	12	2.71
TVY0	Valor Neg. Vinc. al PIB en u\$s Ley N.Y. 2035 Cje. 2010	13	55,518,959	1.78	80.99	15	1.11
DICP	DISCOUNT en \$ Step Up - Vto. 2033	14	55,293,144	1.77	82.76	9	4.37
TVPA	Valor Negociable Vinculado al PIB en u\$s Ley Argentina	15	54,664,474	1.75	84.52	13	2.13
PR12	Bono de Consolidación en \$ 4ta. Serie 2%	16	44,497,782	1.43	85.94	14	1.63
BP18	Bono en u\$s 9.375% Pcia. de Bs. As. - Vto. 2018	17	38,963,745	1.25	87.19	31	0.32
DIY0	DISCOUNT en u\$s Step Up Vto. 2033 Ley N.Y. - Canje 2010	18	37,915,107	1.22	88.41	32	0.25
N03O2	Nobac Interna en \$ Vto. 03/10/2012	19	31,425,000	1.01	89.42	35	0.18
DICY	DISCOUNT en u\$s Step Up Vto. 2033 Ley N.Y.	20	30,438,516	0.98	90.40	30	0.32
BP15	Bono en u\$s 11.75% Pcia. de Bs. As. - Vto. 2015	21	27,058,220	0.87	91.26	21	0.72
BDED	DISCOUNT en u\$s Pcia. Bs. As. Step Up - Vto. 2017	22	24,632,935	0.79	92.05	20	0.78
NRH2	Bono Garantizado en u\$s Pcia. de Neuquen - Vto. 2021	23	23,859,496	0.77	92.82	37	0.16
PARP	PAR en \$ Step Up - Vto. 2038	24	23,286,846	0.75	93.57	19	0.80
AJ12	BONAR V en \$ 10.5% - Vto. 2012	25	21,672,574	0.70	94.26	18	0.86
Otros			178,853,524	5.72	100.00		11.60
<b>TOTAL</b>			<b>3,116,997,886</b>				

Participación Mensual  
(10 primeras especies)

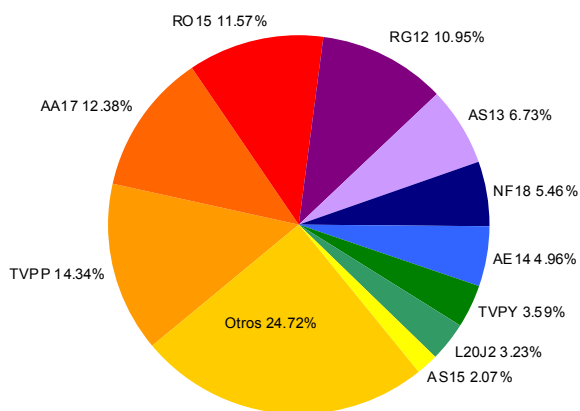

Participación Anual  
(10 primeras especies)

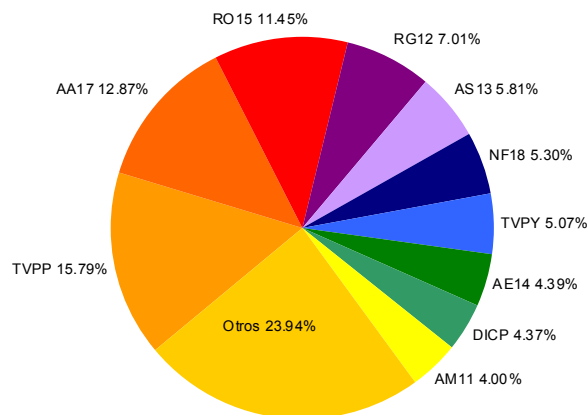

(\*) Incluye operaciones en contado y plazo firme de Títulos Públicos, negociación en bloque y cupones impagos. Las mismas se encuentran agrupadas por instrumento.

MERCADO DE CONCURRENCIA<sup>(\*)</sup>  
MENSUAL y ANUAL

Código	Instrumento	Posición Mensual	Volumen Mensual (en \$)	Participación Mensual (%)	Participación Acumulada (%)	Posición Anual	Participación Anual (%)
C	Citigroup	1	18,064,369	23.59	23.59	1	35.47
LMT	Lockheed Martin Corporation	2	16,476,046	21.51	45.10	2	9.49
BHP	BHP Billiton Limited	3	4,970,933	6.49	51.59	5	3.14
UTX	United Technologies Comp.	4	3,687,501	4.81	56.41	6	2.39
IP	International Paper Company	5	3,111,920	4.06	60.47	10	1.66
BBV	Banco Bilbao Vizcaya Argentaria S.A. ADR	6	2,262,272	2.95	63.42	12	1.46
IBM	IBM Corp.	7	1,788,535	2.34	65.76	16	1.04
CISCO	Cisco Systems	8	1,203,326	1.57	67.33	27	0.55
JONJO	Johnson and Johnson	9	1,194,395	1.56	68.89	36	0.44
GE	General Electric Comp.	10	1,187,462	1.55	70.44	15	1.14
CVX	Chevron Corp.	11	1,107,742	1.45	71.89	14	1.16
KO	The Coca Cola Company	12	1,107,192	1.45	73.33	22	0.68
XOM	Exxon Mobil Corp.	13	1,104,204	1.44	74.77	19	0.81
GOOG	Google Inc.	14	1,090,922	1.42	76.20	42	0.37
DEO	Diageo PLC ADR	15	849,949	1.11	77.31	40	0.41
BAC	Bank of America Corporation	16	845,454	1.10	78.41	20	0.79
CAT	Caterpillar Inc.	17	770,534	1.01	79.42	21	0.69
AA	Alcoa Inc.	18	765,234	1.00	80.42	17	1.04
MCD	McDonalds Corporation	19	669,403	0.87	81.29	47	0.33
PGAMB	Procter and Gamble	20	661,153	0.86	82.15	50	0.30
NEM	Newmont Mining Corp.	21	614,724	0.80	82.96	8	1.91
UN	Unilever N.V. N.Y. registry shares	22	562,128	0.73	83.69	48	0.33
ATYTE	AT&T Corp.	23	526,981	0.69	84.38	55	0.26
RIO	Rio Tinto PLC - ADR	24	512,275	0.67	85.05	26	0.58
TOT	Total Fina ELF S.A. - B Shares ADR	25	502,704	0.66	85.70	29	0.53
	Otras		10,948,205	14.31	100.00		33.03
<b>TOTAL</b>			<b>76,585,563</b>				

Participación Mensual  
(10 primeras especies)

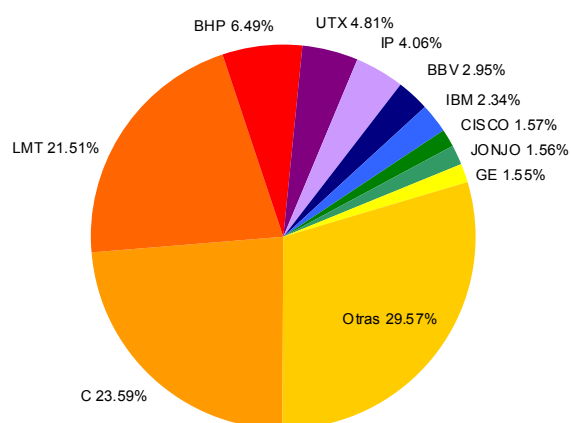

Participación Anual  
(10 primeras especies)

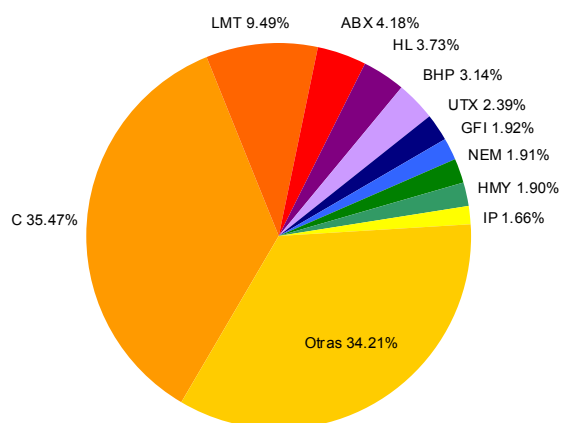

(\*) Incluye operaciones en contado y plazo firme de Cedears, negociación en bloque y cupones. Las mismas se encuentran agrupadas por instrumento

**RUEDA CONTINUA<sup>(\*)</sup>**  
**MENSUAL y ANUAL**

Código	Instrumento	Posición Mensual	Volumen Mensual (en \$)	Participación Mensual (%)	Participación Acumulada (%)	Posición Anual	Participación Anual (%)
RG12	BODEN en u\$s Cupón Variable 1ra. Serie - Vto. 2012	1	1,046,696,380	12.97	12.97	1	10.97
RO15	BODEN en u\$s 7% - Vto. 2015	2	891,302,056	11.04	24.01	2	10.50
AA17	BONAR X en u\$s 7% - Vto. 2017	3	722,146,034	8.95	32.96	3	9.11
AS13	BONAR VII en u\$s 7% - Vto. 2013	4	590,230,817	7.31	40.28	5	5.95
TVPP	Valor Negociable Vinculado al PIB en \$	5	587,373,806	7.28	47.56	4	6.58
NF18	BOGAR 2018	6	484,527,406	6.00	53.56	6	5.91
TVPY	Valor Negociable Vinculado al PIB en u\$s Ley N. Y.	7	408,269,379	5.06	58.62	9	4.31
AE14	BONAR en \$ BADLAR+275 pbs. - Vto. 2014	8	366,370,136	4.54	63.16	8	4.63
DICP	DISCOUNT en \$ Step Up - Vto. 2033	9	356,710,046	4.42	67.58	7	5.20
PARP	PAR en \$ Step Up - Vto. 2038	10	285,032,237	3.53	71.11	13	2.13
PR13	Bono de Consolidación en \$ 6ta. Serie 2%	11	247,765,009	3.07	74.18	11	2.89
L20J2	Lebac Interna en \$ Vto. 20/06/2012	12	185,512,563	2.30	76.48	24	0.67
TVPA	Valor Negociable Vinculado al PIB en u\$s Ley Argentina	13	165,709,351	2.05	78.53	14	2.11
TVY0	Valor Neg. Vinc. al PIB en u\$s Ley N.Y. 2035 Cje. 2010	14	157,033,124	1.95	80.48	16	1.21
DICY	DISCOUNT en u\$s Step Up Vto. 2033 Ley N.Y.	15	149,368,546	1.85	82.33	19	0.93
AS15	BONAR en \$ BADLAR+300 pbs. - Vto. 2015	16	132,415,025	1.64	83.97	12	2.62
BPLD	PAR a Largo Plazo en u\$s Pcia. Bs. As. - Vto. 2035	17	114,508,909	1.42	85.39	34	0.39
PR12	Bono de Consolidación en \$ 4ta. Serie 2%	18	98,836,390	1.22	86.61	15	1.71
DIA0	DISCOUNT en u\$s Step Up Vto. 2033 Ley Arg. - Canje 2010	19	94,054,096	1.17	87.78	20	0.92
DIY0	DISCOUNT en u\$s Step Up Vto. 2033 Ley N.Y. - Canje 2010	20	87,795,485	1.09	88.87	32	0.45
RS14	BODEN en \$ 2% - Vto. 2014	21	80,722,765	1.00	89.87	18	1.04
AJ12	BONAR V en \$ 10.5% - Vto. 2012	22	51,154,203	0.63	90.50	23	0.67
BP18	Bono en u\$s 9.375% Pcia. de Bs. As. - Vto. 2018	23	50,007,300	0.62	91.12	56	0.15
N0302	Nobac Interna en \$ Vto. 03/10/2012	24	47,118,000	0.58	91.71	61	0.11
RA13	BODEN en u\$s Cupón Variable 1ra. Serie - Vto. 2013	25	46,364,798	0.57	92.28	17	1.18
Otros			622,949,424	7.74	100.00		17.66
<b>TOTAL</b>			<b>8,069,973,285</b>				

**Participación Mensual (10 primeras especies)**

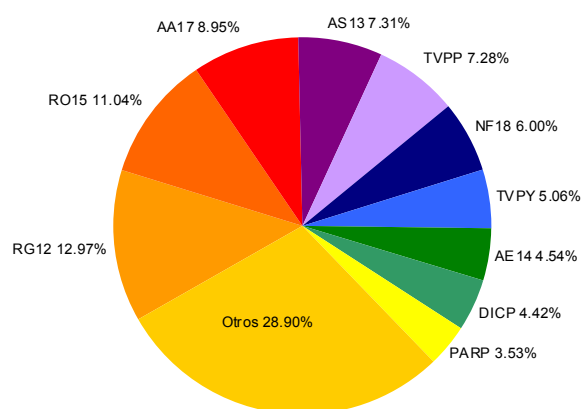

**Participación Anual (10 primeras especies)**

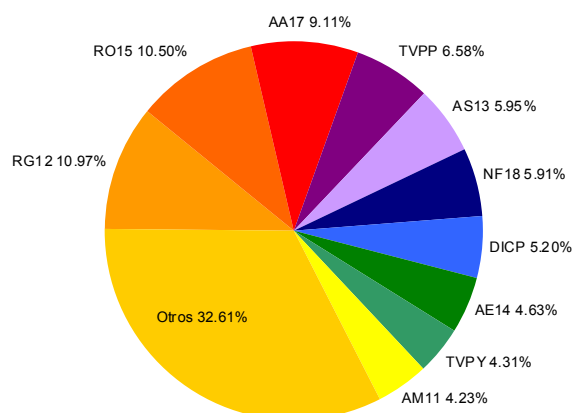

(\*) Incluye operaciones en contado y plazo firme de Títulos Públicos, negociación en bloque y cupones impagos. Las mismas se encuentran agrupadas por instrumento.

MERCADO DE CONCURRENCIA y RUEDA CONTINUA<sup>(\*)</sup>  
MENSUAL y ANUAL

Código	Instrumento	Posición Mensual	Volumen Mensual (en \$)	Participación Mensual (%)	Participación Acumulada (%)	Posición Anual	Participación Anual (%)
OAEA1	O.N. Aeropuertos Argentina 2000 A en US\$	1	18,585,200	10.39	10.39	26	1.36
OHPX0	O.N. Hidr. Piedra del Aguila Clase 1	2	18,077,158	10.11	20.50	4	4.75
OAQY2	O.N. Arcor Clase 1 7.25% vto. 09/11/2017	3	16,560,171	9.26	29.75	22	1.62
OLNX7	O.N. Loma Negra Clase 1	4	15,670,521	8.76	38.52	8	3.75
OYPF3	O.N. YPF S. A. Clase 3 US\$	5	14,856,803	8.31	46.82	27	1.23
OCEY1	O.N. Capex Clase 1 Vto. 10/03/2018 - Euroc	6	10,298,998	5.76	52.58	13	2.97
OPNY1	O.N. Pan american Energy LLC Cl. 1 Vto. 07/05/2021	7	10,016,423	5.60	58.18	30	1.18
OROX4	O.N. Banco Macro Clase 1 Canje Vto. 2036	8	8,549,155	4.78	62.96	2	6.12
OAEX1	O.N. Aeropuertos Arg. 2000 T. 10.75 Vto. 2020	9	7,483,750	4.18	67.14	6	4.17
OCLY4	O.N. Clisa Clase 3 Vto. 15/12/2016	10	7,062,500	3.95	71.09	17	2.12
OTX11	O.N. Transp. Gas del Sur Vto. 14/05/2017	11	6,731,250	3.76	74.85	7	3.96
OBI27	O.N. Bco. Santander Rio Serie 1 Vto. 01/05/2012	12	6,133,350	3.43	78.28	45	0.45
OMPE4	O.N. Ind. Met. Pescarmona Clase 4	13	5,265,500	2.94	81.23	18	1.93
OTDX1	O.N. Telefónica Arg. Simple al 8.85%	14	3,833,850	2.14	83.37	9	3.47
OTSH2	ON Tarshop Clase 2 en US\$ Vto. 30/11/2012	15	3,573,744	2.00	85.37	54	0.26
OPCO3	O.N. Petr. Comodoro Rivadavia Ser. 3 Vto. 2011	16	3,301,873	1.85	87.21	24	1.46
OHX27	O.N. Bco. Hipotecario 3% Vto. 01/12/13	17	3,138,944	1.75	88.97	56	0.23
ONY13	O.N. Tarjeta Naranja Clase 13 9% en US\$ - Vto. 28/01/2017	18	2,705,040	1.51	90.48	11	3.12
OPX22	O.N. Petrobras Argentina 9.375% Vto. 2013	19	2,500,658	1.40	91.88	14	2.90
ODNX9	O.N. EDENOR Clase 9 9.75% Vto. 25/10/2022	20	2,227,750	1.25	93.12	16	2.57
OGBY1	ON Bco. Galicia 8.75% Vto. 05/05/2018	21	1,820,000	1.02	94.14	10	3.13
OMPE3	O.N. Ind. Met. Pescarmona Cl. 3 V. 2012	22	1,765,803	0.99	95.13	62	0.13
OSUP2	O.N. Grupo Supervielle Clase 2	23	1,563,900	0.87	96.00	33	0.81
OIRX6	O.N. IRSA Clase 1 Vto. 2017	24	1,557,960	0.87	96.87	25	1.43
OROO7	O.N. Rombo Cia. Financiera Serie 7	25	1,078,875	0.60	97.48	41	0.58
Otras			4,511,710.00	2.52	100.00		44.30
<b>TOTAL</b>			<b>178,870,886</b>				

Participación Mensual (10 primeras especies)

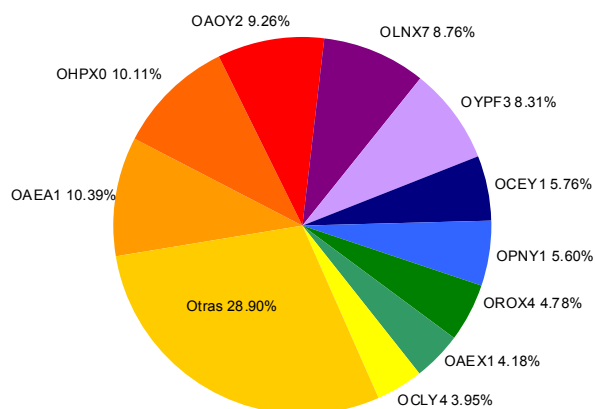

Participación Anual (10 primeras especies)

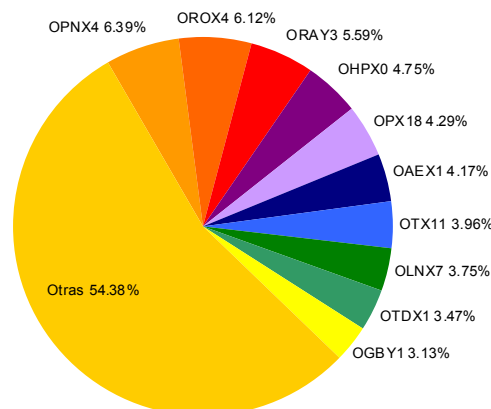

(\*) Incluye operaciones en contado y plazo firme de Obligaciones Negociables y cupones. Las mismas se encuentran agrupadas por instrumento.

MERCADO DE CONCURRENCIA y RUEDA CONTINUA<sup>(\*)</sup>  
MENSUAL y ANUAL

Código	Instrumento	Posición Mensual	Volumen Mensual (en \$)	Participación Mensual (%)	Participación Acumulada (%)	Posición Anual	Participación Anual (%)
TUBB1	V.D.F. Chubut Regalijas Hidrocarburiíferas 1 Cl	1	52,346,874	40.97	40.97	1	11.40
TPUE2	V.D.F. Puente Pymes 2 en U\$S	2	6,439,943	5.04	46.01	14	1.33
TOB44	V.D.F. Consubono 44 Clase B	3	6,088,213	4.76	50.77	16	1.26
TINE1	V.D.F. Infraestructura Eléctrica 1	4	3,494,405	2.73	53.51	12	1.53
TCA16	V.D.F. Best Consumer Finance 16 Clase A	5	3,491,532	2.73	56.24	22	1.01
TMB59	V.D.F. Megabono 59 Clase B	6	3,331,593	2.61	58.85	13	1.34
TLEB5	V.D.F. Tarjeta Elebar 5 Clase B	7	3,239,358	2.54	61.38	38	0.67
CCNA2	C.P. Centrocard 2	8	2,831,826	2.22	63.60	5	2.89
TUB14	V.D.F. Red Mutual 14 Clase B	9	2,770,545	2.17	65.76	25	0.88
TMA68	V.D.F. Megabono 68 Clase A	10	2,705,487	2.12	67.88	49	0.56
TCV15	V.D.F. Best Consumer Finance. 15 Clase A	11	2,452,346	1.92	69.80	34	0.71
TLEA5	V.D.F. Tarjeta Elebar 5 Clase A	12	2,441,342	1.91	71.71	57	0.50
TMB70	V.D.F. Megabono 70 Clase B	13	2,393,000	1.87	73.58	58	0.49
CBYA5	C.P. Bs. As. Créditos Baymor 5	14	2,351,545	1.84	75.42	17	1.17
TINC9	V.D.F. Tinuviel 9 Clase C	15	2,214,341	1.73	77.16	28	0.84
TRI42	V.D.F. Ribeiro 42	16	2,116,129	1.66	78.81	6	2.55
TGB73	V.D.F. Garbarino 73 Clase B	17	2,066,120	1.62	80.43	68	0.43
CRUH1	C.P. Rhuo 1	18	2,043,732	1.60	82.03	53	0.53
TBV44	V.D.F. Supervielle Cred. Banex 44 TV	19	1,998,360	1.56	83.59	73	0.41
CMDE4	C.P. Mutual 17 de Enero 4	20	1,774,663	1.39	84.98	45	0.57
TGF13	V.D.F. CGM Leasing 13 Clase A	21	1,552,889	1.22	86.20	27	0.86
CACT4	C.P. Tarjeta Actual 4	22	1,522,582	1.19	87.39	9	1.81
TBF47	V.D.F. Supervielle Cred. Banex. 47	23	1,510,500	1.18	88.57	89	0.31
TBB81	V.D.F. Consubond 81 Clase B	24	1,496,125	1.17	89.74	91	0.31
TGB11	V.D.F. CGM Leasing 11 Clase B	25	1,372,722	1.07	90.82	32	0.75
Otros			11,733,894	9.18	100.00		64.89
<b>TOTAL</b>			<b>127,780,066</b>				

Participación Mensual  
(10 primeras especies)

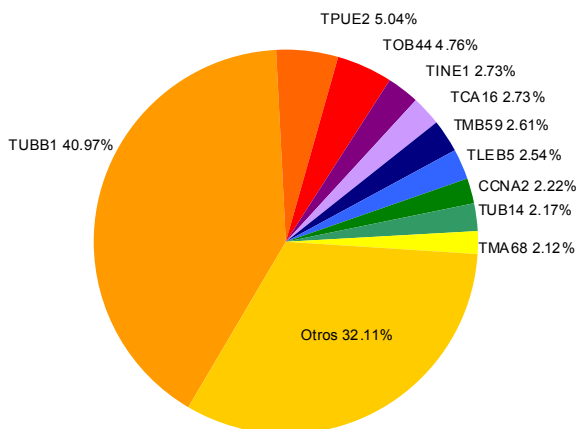

Participación Anual  
(10 primeras especies)

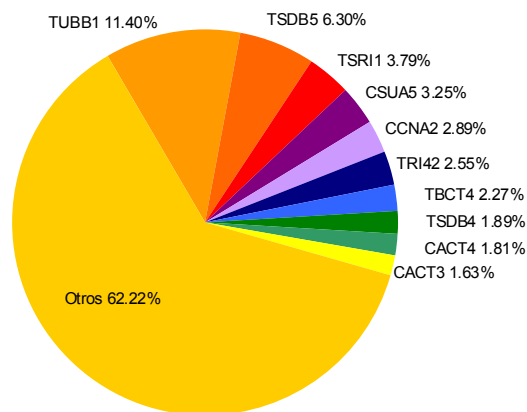

(\*) Incluye operaciones en contado y plazo firme de Fideicomisos Financieros. Las mismas se encuentran agrupadas por instrumento.

## ALUA - Aluar

Descripción de la compañía	
Sector:	Ind. Metalúrgica y Siderúrgica
Capital Social (\$):	1,943,000,000
Fecha Cierre Ejercicio:	30 de Junio
Indicadores Bursátiles	
Cotización (\$):	4.86
Volumen efectivo prom. diario (\$):	757,426
Capitalización (mill. \$):	9,443
Ponderación en MERVAL (%):	3.72
Volatilidad - 40 ruedas (%):	21.50
Cotización / Valor Libro (%):	189.22
PER (Trailing):	13.23
Beta:	0.76
Free-Float (último balance)	27.42

### Cotización (\$) y Volumen últimos 6 meses (mill. \$)

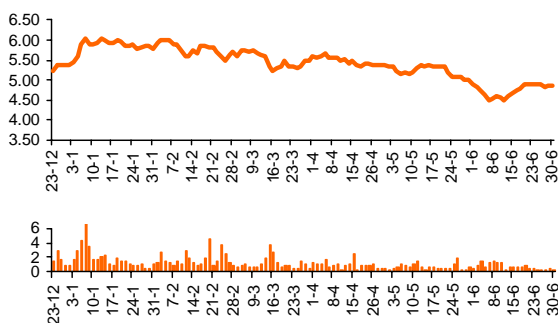

Balances Consolidados (mill. \$)	31-Dic-10	31-Mar-11
Activo Corriente	2,361	2,456
Activo No Corriente	4,858	4,939
Activo Total	7,219	7,396
Pasivo Corriente	903	1,056
Pasivo No Corriente	1,369	1,349
Pasivo Total	2,271	2,405
Patrimonio Neto	4,948	4,991
Índice de Endeudamiento (%)	45.91	48.19
Índice de Solvencia	3.18	3.07
Índice de Liquidez	2.62	2.33

Estado de Resultados (mill. \$)	31-Dic-10	31-Mar-11
Ingresos de Explotación	2,122	3,152
Resultado de Explotación	524	761
Resultado Ordinario	364	565
<b>Result. Final del Período.</b>	<b>364</b>	<b>565</b>
Resultado/Pat. Neto (ROE) (%):	13.27	14.31

### Evolución Resultados Trimestrales Netos (mill. \$)

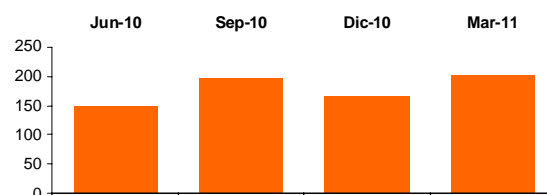

## APBR - Petróleo Brasileiro

Descripción de la compañía	
Sector:	Industria de Petróleo y Gas
Capital Social (\$):	32,395,696,782
Fecha Cierre Ejercicio:	31 de Diciembre
Indicadores Bursátiles	
Cotización (\$):	73.00
Volumen efectivo prom. diario (\$):	2,286,645
Capitalización (mill. \$):	952,248
Ponderación en MERVAL (%):	11.00
Volatilidad - 40 ruedas (%):	19.21
Cotización / Valor Libro (%):	120.50
PER (Trailing):	10.05
Beta:	0.75
Free-Float (último balance)	51.68

### Cotización (\$) y Volumen últimos 6 meses (mill. \$)

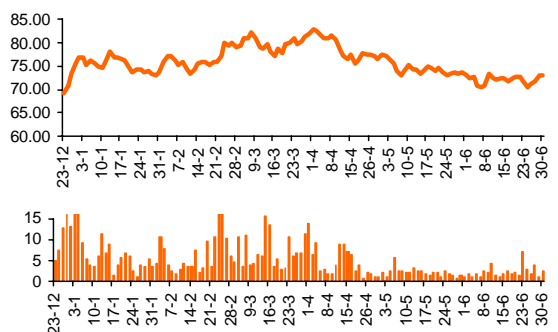

Balances Consolidados (mill. \$)	31-Dic-10	31-Mar-11
Activo Corriente	255,787	298,107
Activo No Corriente	990,888	1,055,251
Activo Total	1,246,675	1,353,359
Pasivo Corriente	136,266	150,475
Pasivo No Corriente	366,620	412,661
Pasivo Total	502,887	563,136
Patrimonio Neto	743,788	790,223
Índice de Endeudamiento (%)	67.61	71.26
Índice de Solvencia	2.48	2.40
Índice de Liquidez	1.88	1.98

Estado de Resultados (mill. \$)	31-Dic-10	31-Mar-11
Ingresos de Explotación	511,343	136,096
Resultado de Explotación	185,146	50,177
Resultado Ordinario	86,077	27,800
<b>Result. Final del Período.</b>	<b>84,370</b>	<b>27,281</b>
Resultado/Pat. Neto (ROE) (%):	11.34	11.99

### Evolución Resultados Trimestrales Netos (mill. \$)

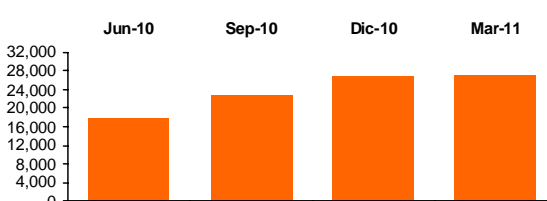

## BHIP - Banco Hipotecario

Descripción de la compañía		Balances Consolidados (mill. \$)		31-Dic-10	31-Mar-11
Sector:	Bancos	Activo Corriente	-	-	-
Capital Social (\$):	1,500,000,000	Activo No Corriente	-	-	-
Fecha Cierre Ejercicio:	31 de Diciembre	Activo Total	10,879	11,496	
<b>Indicadores Bursátiles</b>		Pasivo Corriente	-	-	
Cotización (\$):	2.36	Pasivo No Corriente	-	-	
Volumen efectivo prom. diario (\$):	421,373	Pasivo Total	7,905	8,474	
Capitalización (mill. \$):	3,540	Patrimonio Neto	2,974	3,022	
Ponderación en Merval (%):	3.38	Índice de Solvencia	1.38	1.36	
Volatilidad - 40 ruedas (%):	31.89	<b>Estado de Resultados (mill. \$)</b>			
Cotización / Valor Libro (%):	117.16	Ingresos de Explotación	1,245	307	
PER (Trailing):	17.48	Resultado de Explotación	147	40	
Beta:	1.42	Resultado Ordinario	195	47	
Free-Float (último balance)	7.80	<b>Result. Final del Periodo.</b>	<b>195</b>	<b>47</b>	
		Resultado/Pat. Neto (ROE) (%):	6.57	6.70	

### Cotización (\$) y Volumen últimos 6 meses (mill. \$)

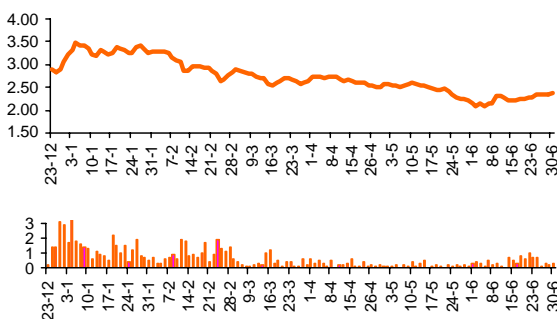

Estado de Resultados (mill. \$)		31-Dic-10	31-Mar-11
Ingresos de Explotación		1,245	307
Resultado de Explotación		147	40
Resultado Ordinario		195	47
<b>Result. Final del Periodo.</b>		<b>195</b>	<b>47</b>
Resultado/Pat. Neto (ROE) (%):		6.57	6.70

### Evolución Resultados Trimestrales Netos (mill. \$)

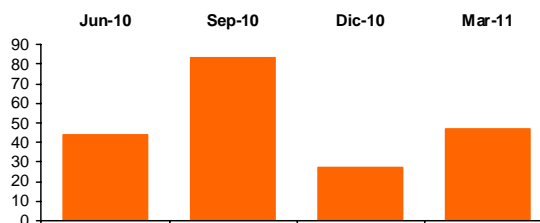

## BMA - Banco Macro

Descripción de la compañía		Balances Consolidados (mill. \$)		31-Dic-10	31-Mar-11
Sector:	Bancos	Activo Corriente	-	-	-
Capital Social (\$):	594,485,000	Activo No Corriente	-	-	-
Fecha Cierre Ejercicio:	31 de Diciembre	Activo Total	30,771	33,210	
<b>Indicadores Bursátiles</b>		Pasivo Corriente	-	-	
Cotización (\$):	16.05	Pasivo No Corriente	-	-	
Volumen efectivo prom. diario (\$):	2,580,279	Pasivo Total	26,618	28,800	
Capitalización (mill. \$):	9,541	Patrimonio Neto	4,153	4,410	
Ponderación en Merval (%):	3.17	Índice de Solvencia	1.16	1.15	
Volatilidad - 40 ruedas (%):	32.74	<b>Estado de Resultados (mill. \$)</b>			
Cotización / Valor Libro (%):	216.34	Ingresos de Explotación	3,391	897	
PER (Trailing):	9.34	Resultado de Explotación	1,148	350	
Beta:	0.99	Resultado Ordinario	1,328	393	
Free-Float (último balance)	60.32	<b>Result. Final del Periodo.</b>	<b>1,010</b>	<b>258</b>	
		Resultado/Pat. Neto (ROE) (%):	24.33	23.17	

### Cotización (\$) y Volumen últimos 6 meses (mill. \$)

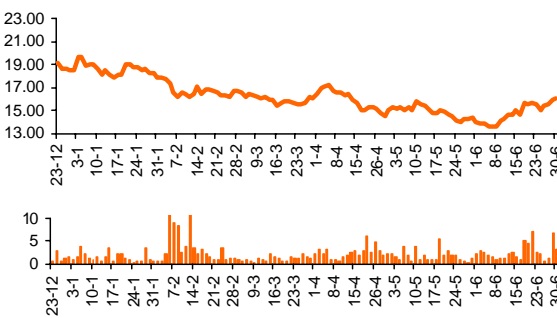

Estado de Resultados (mill. \$)		31-Dic-10	31-Mar-11
Ingresos de Explotación		3,391	897
Resultado de Explotación		1,148	350
Resultado Ordinario		1,328	393
<b>Result. Final del Periodo.</b>		<b>1,010</b>	<b>258</b>
Resultado/Pat. Neto (ROE) (%):		24.33	23.17

### Evolución Resultados Trimestrales Netos (mill. \$)

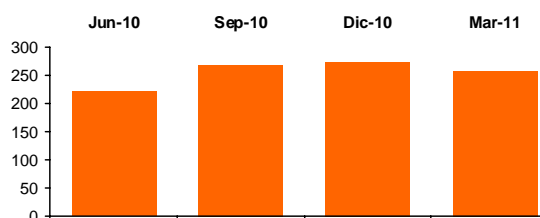

## BPAT - Banco Patagonia

Descripción de la compañía		Balances Consolidados (mill. \$)		31-Dic-10	31-Mar-11
Sector:	Bancos	Activo Corriente	-	-	-
Capital Social (\$):	719,265,000	Activo No Corriente	-	-	-
Fecha Cierre Ejercicio:	31 de Diciembre	Activo Total	14,223	14,889	
<b>Indicadores Bursátiles</b>		Pasivo Corriente	-	-	
Cotización (\$):	4.85	Pasivo No Corriente	-	-	
Volumen efectivo prom. diario (\$):	839,833	Pasivo Total	12,112	12,657	
Capitalización (mill. \$):	3,488	Patrimonio Neto	2,111	2,232	
Ponderación en Merval (%):	3.91	Índice de Solvencia	1.17	1.18	
Volatilidad - 40 ruedas (%):	8.84	<b>Estado de Resultados (mill. \$)</b>			
Cotización / Valor Libro (%):	156.27	Ingresos de Explotación	1,569	444	
PER (Trailing):	6.93	Resultado de Explotación	678	15	
Beta:	0.57	Resultado Ordinario	737	190	
Free-Float (último balance)	38.42	<b>Result. Final del Periodo.</b>	<b>481</b>	<b>121</b>	
		Resultado/Pat. Neto (ROE) (%):	22.80	22.56	

**Cotización (\$) y Volumen últimos 6 meses (mill. \$)**

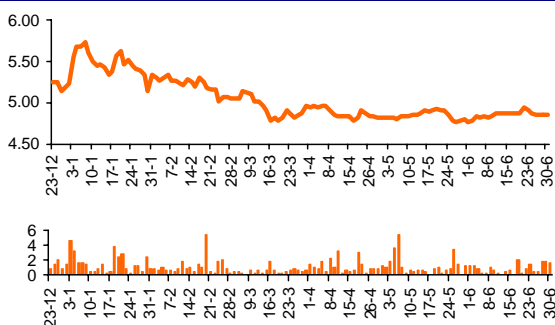

**Evolución Resultados Trimestrales Netos (mill. \$)**

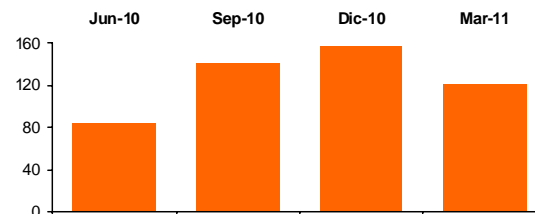

## EDN - Edenor

Descripción de la compañía		Balances Consolidados (mill. \$)		31-Dic-10	31-Mar-11
Sector:	Dra. de Energía Eléctrica	Activo Corriente	1,154	681	
Capital Social (\$):	897,043,000	Activo No Corriente	3,878	4,734	
Fecha Cierre Ejercicio:	31 de Diciembre	Activo Total	5,032	5,415	
<b>Indicadores Bursátiles</b>		Pasivo Corriente	786	831	
Cotización (\$):	2.09	Pasivo No Corriente	2,137	2,503	
Volumen efectivo prom. diario (\$):	1,302,922	Pasivo Total	2,924	3,335	
Capitalización (mill. \$):	1,894	Patrimonio Neto	2,108	2,080	
Ponderación en Merval (%):	3.47	Índice de Endeudamiento (%)	138.68	160.33	
Volatilidad - 40 ruedas (%):	38.09	Índice de Solvencia	1.72	1.62	
Cotización / Valor Libro (%):	91.09	Índice de Liquidez	1.47	0.82	
PER (Trailing):	-	<b>Estado de Resultados (mill. \$)</b>			
Beta:	1.05	Ingresos de Explotación	2,174	592	
Free-Float (último balance)	48.77	Resultado de Explotación	1,104	294	
		Resultado Ordinario	-74	-28	
		<b>Result. Final del Periodo.</b>	<b>-74</b>	<b>-28</b>	
		Resultado/Pat. Neto (ROE) (%):	-3.51	-5.16	

**Cotización (\$) y Volumen últimos 6 meses (mill. \$)**

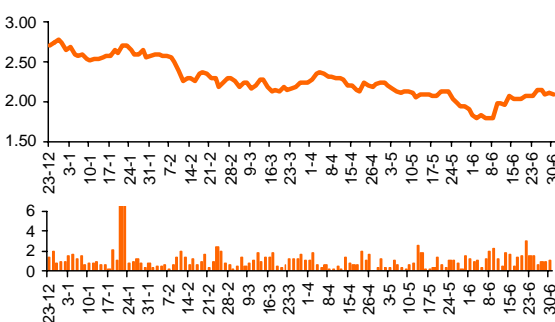

**Evolución Resultados Trimestrales Netos (mill. \$)**

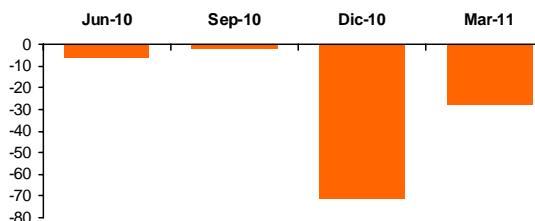

## ERAR - Siderar

Descripción de la compañía		Balances Consolidados (mill. \$)		31-Dic-10	31-Mar-11
Sector:	Ind. Metalúrgica y Siderúrgica	Activo Corriente		4,100	5,035
Capital Social (\$):	347,468,771	Activo No Corriente		8,484	8,919
Fecha Cierre Ejercicio:	31 de Diciembre	Activo Total		12,584	13,954
<b>Indicadores Bursátiles</b>		Pasivo Corriente		1,650	2,131
Cotización (\$):	31.35	Pasivo No Corriente		922	1,022
Volumen efectivo prom. diario (\$):	1,579,884	Pasivo Total		2,571	3,153
Capitalización (mill. \$):	10,893	Patrimonio Neto		10,013	10,802
Ponderación en MERVAL (%):	6.20	Índice de Endeudamiento (%)		25.68	29.19
Volatilidad - 40 ruedas (%):	22.68	Índice de Solvencia		4.89	4.43
Cotización / Valor Libro (%):	100.85	Índice de Liquidez		2.49	2.36
PER (Trailing):	5.28	<b>Estado de Resultados (mill. \$)</b>		31-Dic-10	31-Mar-11
Beta:	0.80	Ingresos de Explotación		9,539	2,590
Free-Float (último balance)	39.06	Resultado de Explotación		2,288	591
<b>Cotización (\$) y Volumen últimos 6 meses (mill. \$)</b>		Resultado Ordinario		1,787	610
		<b>Result. Final del Periodo.</b>		<b>1,787</b>	<b>610</b>
		Resultado/Pat. Neto (ROE) (%):		17.85	19.10

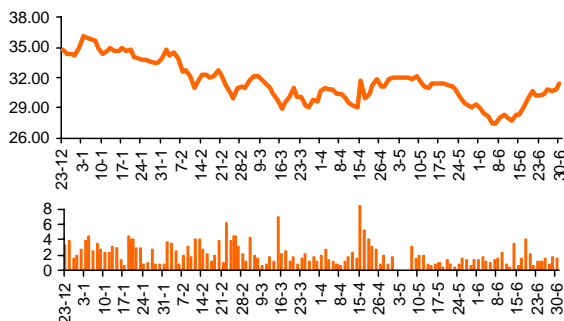

### Evolución Resultados Trimestrales Netos (mill. \$)

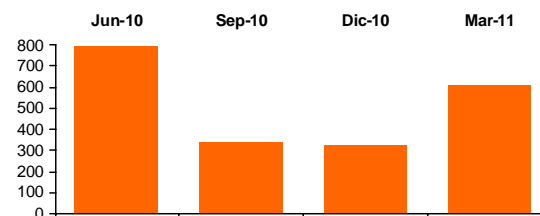

## FRAN - BBVA Banco Francés

Descripción de la compañía		Balances Consolidados (mill. \$)		31-Dic-10	31-Mar-11
Sector:	Bancos	Activo Corriente		-	-
Capital Social (\$):	536,361,000	Activo No Corriente		-	-
Fecha Cierre Ejercicio:	31 de Diciembre	Activo Total		29,119	31,872
<b>Indicadores Bursátiles</b>		Pasivo Corriente		-	-
Cotización (\$):	14.40	Pasivo No Corriente		-	-
Volumen efectivo prom. diario (\$):	2,522,431	Pasivo Total		25,372	28,821
Capitalización (mill. \$):	7,724	Patrimonio Neto		3,747	3,050
Ponderación en MERVAL (%):	5.38	Índice de Solvencia		1.15	1.11
Volatilidad - 40 ruedas (%):	31.78	<b>Estado de Resultados (mill. \$)</b>		31-Dic-10	31-Mar-11
Cotización / Valor Libro (%):	253.21	Ingresos de Explotación		3,266	746
PER (Trailing):	6.26	Resultado de Explotación		1,345	216
Beta:	1.24	Resultado Ordinario		1,448	271
Free-Float (último balance)	24.03	<b>Result. Final del Periodo.</b>		<b>1,198</b>	<b>195</b>
<b>Cotización (\$) y Volumen últimos 6 meses (mill. \$)</b>		Resultado/Pat. Neto (ROE) (%):		31.98	40.46

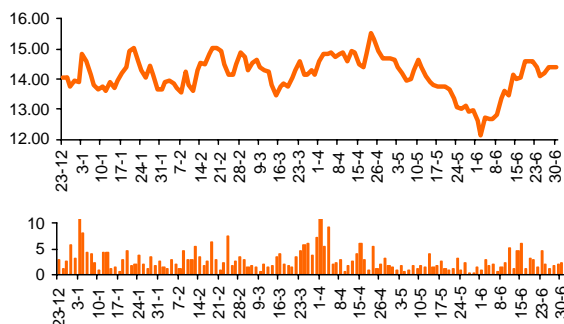

### Evolución Resultados Trimestrales Netos (mill. \$)

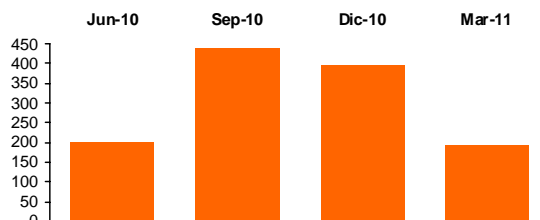

## GGAL - Grupo Financiero Galicia

Descripción de la compañía		Balances Consolidados (mill. \$)		31-Dic-10	31-Mar-11
Sector:	Bancos	Activo Corriente		29	38
Capital Social (\$):	1,241,407,000	Activo No Corriente		2,682	2,908
Fecha Cierre Ejercicio:	31 de Diciembre	Activo Total		2,711	2,946
<b>Indicadores Bursátiles</b>		Pasivo Corriente		61	60
Cotización (\$):	5.74	Pasivo No Corriente		180	189
Volumen efectivo prom. diario (\$):	11,742,235	Pasivo Total		242	249
Capitalización (mill. \$):	5,511	Patrimonio Neto		2,470	2,698
Ponderación en MERVAL (%):	17.37	Índice de Solvencia		11.22	11.85
Volatilidad - 40 ruedas (%):	30.90	<b>Estado de Resultados (mill. \$)</b>			
Cotización / Valor Libro (%):	264.16	Ingresos de Explotación		473	241
PER (Trailing):	12.18	Resultado de Explotación		473	241
Beta:	1.58	Resultado Ordinario		409	228
Free-Float (último balance)	77.35	<b>Result. Final del Período.</b>		<b>409</b>	<b>228</b>
		Resultado/Pat. Neto (ROE) (%)		16.56	21.69

Cotización (\$) y Volumen últimos 6 meses (mill. \$)

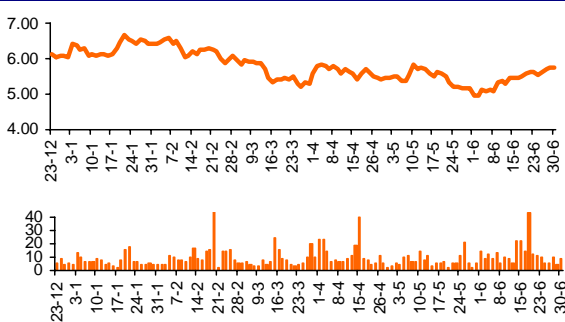

Evolución Resultados Trimestrales Netos (mill. \$)

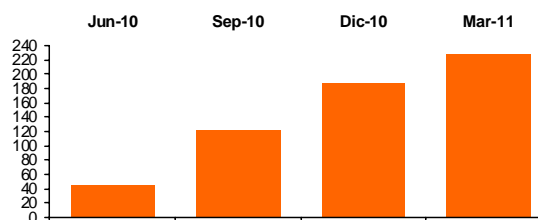

## LEDE - Ledesma

Descripción de la compañía		Balances Consolidados (mill. \$)		30-Nov-10	28-Feb-11
Sector:	Manuf. de Origen Agropecuario	Activo Corriente		819	874
Capital Social (\$):	440,000,000	Activo No Corriente		1,341	1,438
Fecha Cierre Ejercicio:	31 de Mayo	Activo Total		5,007	5,067
<b>Indicadores Bursátiles</b>		Pasivo Corriente		740	808
Cotización (\$):	9.10	Pasivo No Corriente		182	195
Volumen efectivo prom. diario (\$):	395,164	Pasivo Total		26,440	25,600
Capitalización (mill. \$):	4,004	Patrimonio Neto		1,239	1,309
Ponderación en MERVAL (%):	1.87	Índice de Endeudamiento (%)		2,134	1,956
Volatilidad - 40 ruedas (%):	34.62	Índice de Solvencia		0.19	0.20
Cotización / Valor Libro (%):	305.88	Índice de Liquidez		1.11	1.08
PER (Trailing):	18.01	<b>Estado de Resultados (mill. \$)</b>			
Beta:	0.89	Ingresos de Explotación		1,076	1,675
Free-Float (último balance)	9.63	Resultado de Explotación		352	536
		Resultado Ordinario		80	153
		<b>Result. Final del Período.</b>		<b>80</b>	<b>153</b>
		Resultado/Pat. Neto (ROE) (%)		15.74	16.98

Cotización (\$) y Volumen últimos 6 meses (mill. \$)

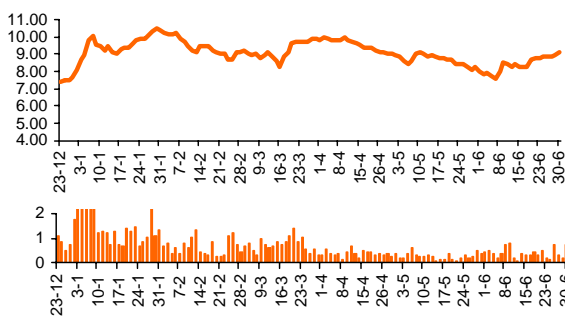

Evolución Resultados Trimestrales Netos (mill. \$)

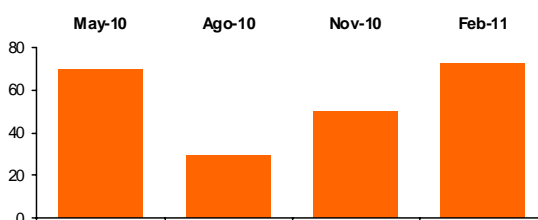

## MIRG - Mirgor

Descripción de la compañía		Balances Consolidados (mill. \$)		31-Dic-10	31-Mar-11
Sector:	Automotores	Activo Corriente		414	461
Capital Social (\$):	4,000,000	Activo No Corriente		134	138
Fecha Cierre Ejercicio:	31 de Diciembre	Activo Total		548	599
<b>Indicadores Bursátiles</b>		Pasivo Corriente		319	295
Cotización (\$):	128.00	Pasivo No Corriente		2	78
Volumen efectivo prom. diario (\$):	412,630	Pasivo Total		321	373
Capitalización (mill. \$):	512	Patrimonio Neto		227	226
Ponderación en MERVAL (%):	1.61	Índice de Endeudamiento (%)		141.58	165.09
Volatilidad - 40 ruedas (%):	28.98	Índice de Solvencia		1.71	1.61
Cotización / Valor Libro (%):	226.56	Índice de Liquidez		1.30	1.56
PER (Trailing):	12.55	<b>Estado de Resultados (mill. \$)</b>		31-Dic-10	31-Mar-11
Beta:	0.77	Ingresos de Explotación		939	204
Free-Float (último balance)	48.00	Resultado de Explotación		131	20
		Resultado Ordinario		31	-1
		<b>Result. Final del Periodo.</b>		<b>31</b>	<b>-1</b>
		Resultado/Pat. Neto (ROE) (%):		13.56	18.06

Cotización (\$) y Volumen últimos 6 meses (mill. \$)

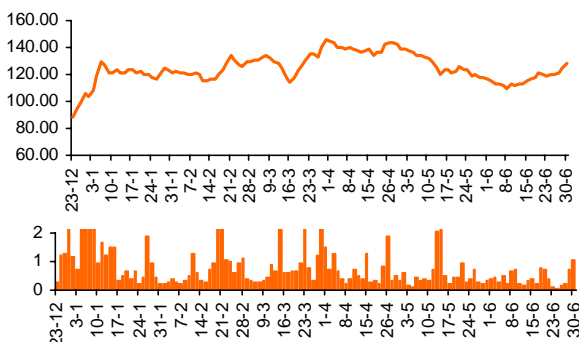

Evolución Resultados Trimestrales Netos (mill. \$)

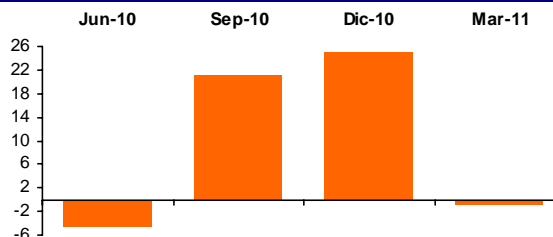

## MOLI - Molinos Rio de la Plata

Descripción de la compañía		Balances Consolidados (mill. \$)		31-Dic-10	31-Mar-11
Sector:	Alimentos	Activo Corriente		2,304	3,420
Capital Social (\$):	250,448,000	Activo No Corriente		2,415	2,717
Fecha Cierre Ejercicio:	31 de Diciembre	Activo Total		4,719	6,137
<b>Indicadores Bursátiles</b>		Pasivo Corriente		2,657	4,160
Cotización (\$):	32.00	Pasivo No Corriente		900	720
Volumen efectivo prom. diario (\$):	882,752	Pasivo Total		3,557	4,880
Capitalización (mill. \$):	8,014	Patrimonio Neto		1,162	1,256
Ponderación en MERVAL (%):	1.57	Índice de Endeudamiento (%)		305.98	388.53
Volatilidad - 40 ruedas (%):	42.01	Índice de Solvencia		1.33	1.26
Cotización / Valor Libro (%):	638.02	Índice de Liquidez		0.87	0.82
PER (Trailing):	20.27	<b>Estado de Resultados (mill. \$)</b>		31-Dic-10	31-Mar-11
Beta:	0.86	Ingresos de Explotación		8,412	2,066
Free-Float (último balance)	24.97	Resultado de Explotación		1,020	270
		Resultado Ordinario		376	94
		<b>Result. Final del Periodo.</b>		<b>376</b>	<b>94</b>
		Resultado/Pat. Neto (ROE) (%):		32.37	31.48

Cotización (\$) y Volumen últimos 6 meses (mill. \$)

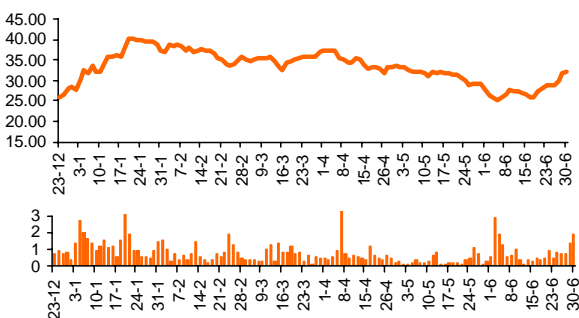

Evolución Resultados Trimestrales Netos (mill. \$)

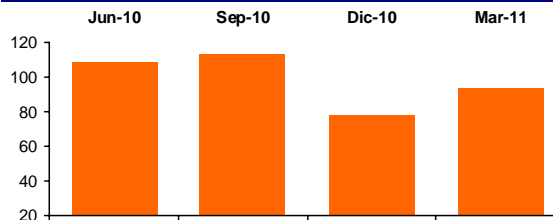

## PAMP - Pampa Energía

Descripción de la compañía	
Sector:	Holding
Capital Social (\$):	1,314,310,895
Fecha Cierre Ejercicio:	31 de Diciembre

Indicadores Bursátiles	
Cotización (\$):	2.60
Volumen efectivo prom. diario (\$):	3,974,505
Capitalización (mill. \$):	3,417
Ponderación en MERVAL (%):	9.62
Volatilidad - 40 ruedas (%):	27.81
Cotización / Valor Libro (%):	103.61
PER (Trailing):	-
Beta:	0.96
Free-Float (último balance)	85.15

### Cotización (\$) y Volumen últimos 6 meses (mill. \$)

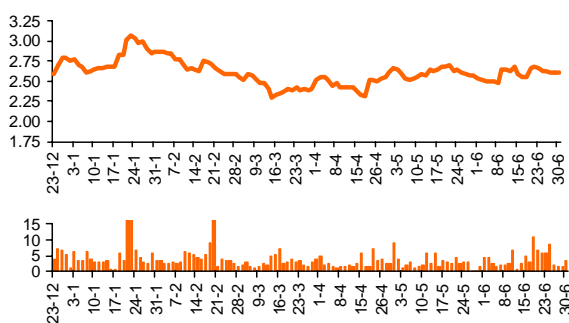

Balances Consolidados (mill. \$)	31-Dic-10	31-Mar-11
Activo Corriente	34	49
Activo No Corriente	3,489	3,649
Activo Total	3,523	3,699
Pasivo Corriente	242	399
Pasivo No Corriente	0	1
Pasivo Total	242	400
Patrimonio Neto	3,281	3,298
Índice de Endeudamiento (%)	7.38	12.13
Índice de Solvencia	14.56	9.24
Índice de Liquidez	0.14	0.12

Estado de Resultados (mill. \$)	31-Dic-10	31-Mar-11
Ingresos de Explotación	0	0
Resultado de Explotación	0	0
Resultado Ordinario	-47	15
<b>Result. Final del Periodo.</b>	<b>-47</b>	<b>15</b>
Resultado/Pat. Neto (ROE) (%):	-1.42	-1.11

### Evolución Resultados Trimestrales Netos (mill. \$)

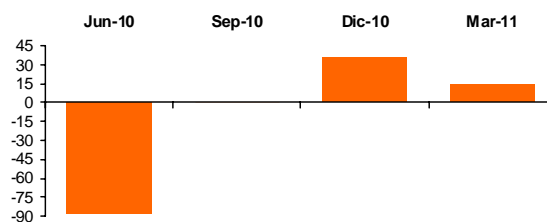

## PESA - Petrobras Argentina

Descripción de la compañía	
Sector:	Industria de Petróleo y Gas
Capital Social (\$):	1,010,000,000
Fecha Cierre Ejercicio:	31 de Diciembre

Indicadores Bursátiles	
Cotización (\$):	8.15
Volumen efectivo prom. diario (\$):	1,236,174
Capitalización (mill. \$):	8,228
Ponderación en MERVAL (%):	2.85
Volatilidad - 40 ruedas (%):	24.09
Cotización / Valor Libro (%):	78.43
PER (Trailing):	7.60
Beta:	0.66
Free-Float (último balance)	32.80

### Cotización (\$) y Volumen últimos 6 meses (mill. \$)

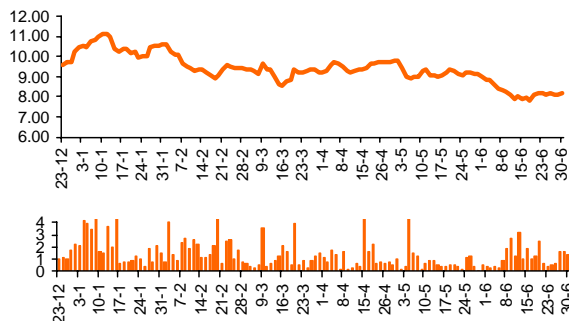

Balances Consolidados (mill. \$)	31-Dic-10	31-Mar-11
Activo Corriente	5,226	5,030
Activo No Corriente	11,996	12,639
Activo Total	17,222	17,669
Pasivo Corriente	2,615	3,265
Pasivo No Corriente	4,633	3,913
Pasivo Total	7,248	7,178
Patrimonio Neto	9,974	10,491
Índice de Endeudamiento (%)	72.67	68.42
Índice de Solvencia	2.38	2.46
Índice de Liquidez	2.00	1.54

Estado de Resultados (mill. \$)	31-Dic-10	31-Mar-11
Ingresos de Explotación	9,944	2,629
Resultado de Explotación	2,351	621
Resultado Ordinario	610	653
<b>Result. Final del Periodo.</b>	<b>610</b>	<b>653</b>
Resultado/Pat. Neto (ROE) (%):	6.12	10.32

### Evolución Resultados Trimestrales Netos (mill. \$)

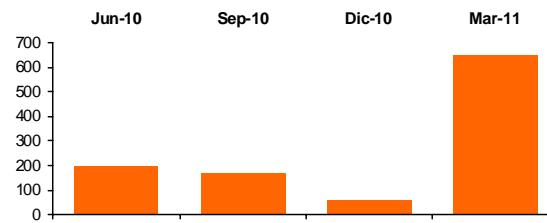

## TECO2 - Telecom Argentina

Descripción de la compañía		Balances Consolidados (mill. \$)		31-Dic-10	31-Mar-11
Sector:	Telecomunicaciones	Activo Corriente		1,663	2,372
Capital Social (\$):	984,000,000	Activo No Corriente		7,218	7,103
Fecha Cierre Ejercicio:	31 de Diciembre	Activo Total		5,007	5,067
<b>Indicadores Bursátiles</b>		Pasivo Corriente		1,903	1,880
Cotización (\$):	22.10	Pasivo No Corriente		741	680
Volumen efectivo prom. diario (\$):	3,576,059	Pasivo Total		2,644	2,560
Capitalización (mill. \$):	21,755	Patrimonio Neto		6,237	6,915
Ponderación en Merval (%):	8.85	Índice de Endeudamiento (%)		42.39	37.02
Volatilidad - 40 ruedas (%):	21.89	Índice de Solvencia		1.89	1.98
Cotización / Valor Libro (%):	314.60	Índice de Liquidez		0.87	1.26
PER (Trailing):	10.67	<b>Estado de Resultados (mill. \$)</b>		31-Dic-10	31-Mar-11
Beta:	0.78	Ingresos de Explotación		5,349	1,428
Free-Float (último balance)	45.26	Resultado de Explotación		2,535	701
		Resultado Ordinario		1,821	628
		<b>Result. Final del Período.</b>		<b>1,821</b>	<b>628</b>
		Resultado/Pat. Neto (ROE) (%)		29.20	29.47

**Cotización (\$) y Volumen últimos 6 meses (mill. \$)**

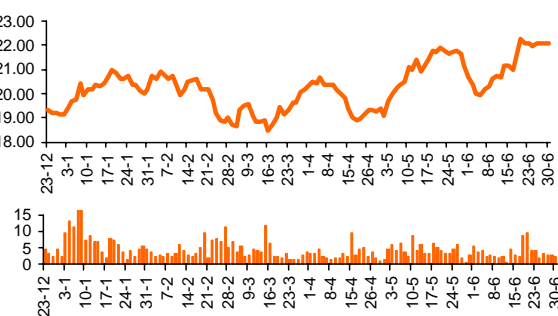

**Evolución Resultados Trimestrales Netos (mill. \$)**

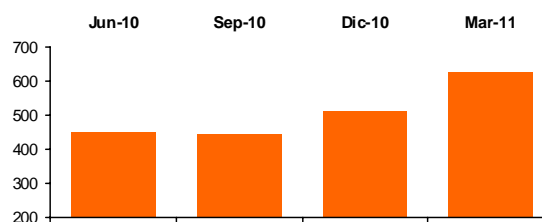

## TRAN - Transener

Descripción de la compañía		Balances Consolidados (mill. \$)		31-Dic-10	31-Mar-11
Sector:	Transporte de Energía Eléctrica	Activo Corriente		194	189
Capital Social (\$):	444,673,795	Activo No Corriente		1,687	1,668
Fecha Cierre Ejercicio:	31 de Diciembre	Activo Total		1,881	1,858
<b>Indicadores Bursátiles</b>		Pasivo Corriente		158	150
Cotización (\$):	1.44	Pasivo No Corriente		641	625
Volumen efectivo prom. diario (\$):	809,802	Pasivo Total		798	775
Capitalización (mill. \$):	314	Patrimonio Neto		1,082	1,082
Ponderación en Merval (%):	3.12	Índice de Endeudamiento (%)		73.75	71.62
Volatilidad - 40 ruedas (%):	38.73	Índice de Solvencia		2.36	2.40
Cotización / Valor Libro (%):	59.15	Índice de Liquidez		1.23	1.26
PER (Trailing):	16.36	<b>Estado de Resultados (mill. \$)</b>		31-Dic-10	31-Mar-11
Beta:	0.96	Ingresos de Explotación		466	127
Free-Float (último balance)	53.00	Resultado de Explotación		166	56
		Resultado Ordinario		23	0
		<b>Result. Final del Período.</b>		<b>23</b>	<b>0</b>
		Resultado/Pat. Neto (ROE) (%)		2.14	3.62

**Cotización (\$) y Volumen últimos 6 meses (mill. \$)**

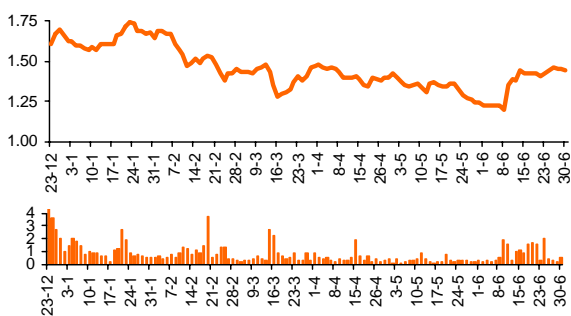

**Evolución Resultados Trimestrales Netos (mill. \$)**

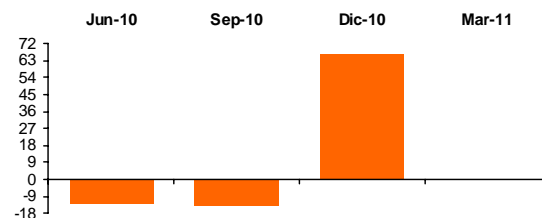

## TS - Tenaris

Descripción de la compañía		Balances Consolidados (mill. \$)		31-Dic-10	31-Mar-11
Sector:	Ind. Metalúrgica y Siderúrgica	Activo Corriente		23,703	25,935
Capital Social (\$):	4,790,028,188	Activo No Corriente		33,467	35,043
Fecha Cierre Ejercicio:	31 de Diciembre	Activo Total		57,170	60,978
<b>Indicadores Bursátiles</b>		Pasivo Corriente		9,467	10,320
Cotización (\$):	96.50	Pasivo No Corriente		5,712	5,888
Volumen efectivo prom. diario (\$):	5,682,000	Pasivo Total		15,179	16,209
Capitalización (mill. \$):	113,922	Patrimonio Neto		41,991	44,769
Ponderación en MERVAL (%):	9.25	Índice de Endeudamiento (%)		36.15	36.20
Volatilidad - 40 ruedas (%):	20.91	Índice de Solvencia		3.77	3.76
Cotización / Valor Libro (%):	254.46	Índice de Liquidez		2.50	2.51
PER (Trailing):	22.80	<b>Estado de Resultados (mill. \$)</b>		31-Dic-10	31-Mar-11
Beta:	0.83	Ingresos de Explotación		30,692	9,429
Free-Float (último balance)	39.55	Resultado de Explotación		6,263	1,791
<b>Cotización (\$) y Volumen últimos 6 meses (mill. \$)</b>		Resultado Ordinario		4,541	1,315
		<b>Result. Final del Período.</b>		<b>4,541</b>	<b>1,315</b>
		Resultado/Pat. Neto (ROE) (%)		10.82	11.24

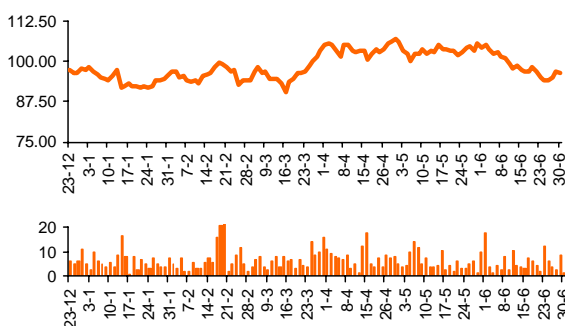

### Evolución Resultados Trimestrales Netos (mill. \$)

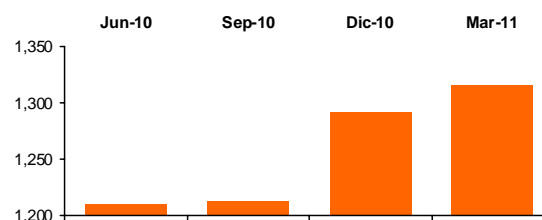

## YFPD - YPF

Descripción de la compañía		Balances Consolidados (mill. \$)		31-Dic-10	31-Mar-11
Sector:	Petróleo	Activo Corriente		10,894	12,665
Capital Social (\$):	3,933,000,000	Activo No Corriente		33,736	34,043
Fecha Cierre Ejercicio:	31 de Diciembre	Activo Total		1,881	1,858
<b>Indicadores Bursátiles</b>		Pasivo Corriente		15,966	15,620
Cotización (\$):	189.50	Pasivo No Corriente		9,624	10,277
Volumen efectivo prom. diario (\$):	9,308,700	Pasivo Total		25,590	25,897
Capitalización (mill. \$):	74,533	Patrimonio Neto		19,040	20,811
Ponderación en MERVAL (%):	3.67	Índice de Endeudamiento (%)		134.40	124.44
Volatilidad - 40 ruedas (%):	31.65	Índice de Solvencia		0.07	0.07
Cotización / Valor Libro (%):	358.14	Índice de Liquidez		0.68	0.81
PER (Trailing):	12.36	<b>Estado de Resultados (mill. \$)</b>		31-Dic-10	31-Mar-11
Beta:	0.47	Ingresos de Explotación		40,500	11,341
Free-Float (último balance)	16.31	Resultado de Explotación		13,121	3,588
<b>Cotización (\$) y Volumen últimos 6 meses (mill. \$)</b>		Resultado Ordinario		5,790	1,774
		<b>Result. Final del Período.</b>		<b>5,790</b>	<b>1,774</b>
		Resultado/Pat. Neto (ROE) (%)		30.41	28.97

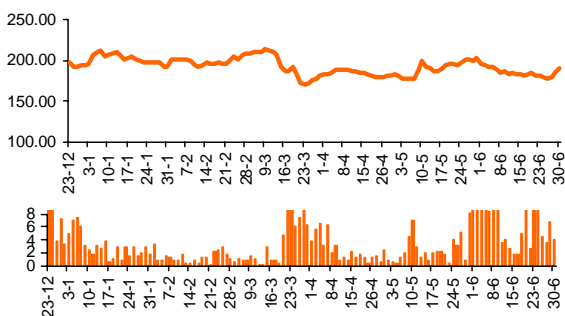

### Evolución Resultados Trimestrales Netos (mill. \$)

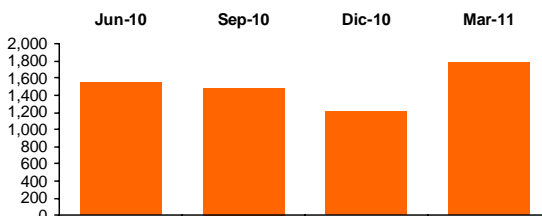

## BONOS CORTOS EN PESOS

### AE14 - BONAR en \$ BADLAR + 275 pbs. - Vto. 2014

Datos al: 30-Jun-11

Cotización y Volumen (últimos 6 meses)

Cotización (\$ c/100 VR.):	99.10
TIR (% efectiva anual):	16.75
Duration Modificada:	1.98
Valor Técnico (\$ c/100 VN.):	102.46
Valor Residual (%):	100.00
Paridad (%):	96.72
Volatilidad - 40 ruedas (%):	3.17
Volumen efectivo prom. diario (mill. \$):	7.36
Presencia Bursátil MC (%):	4.96
Ponderación Índice Bonos IAMC (%):	5.412

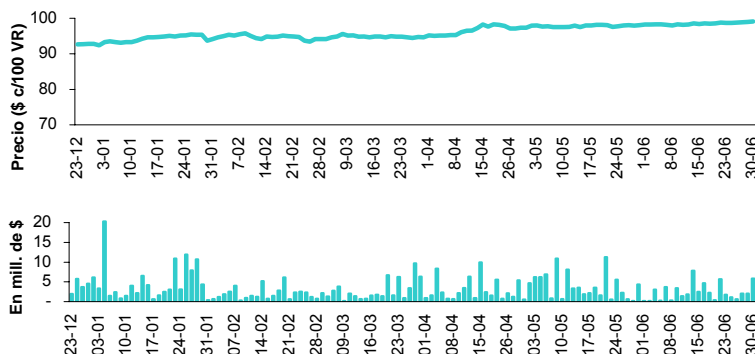

### AJ12 - BONAR V en \$ 10.5% - Vto. 2012

Datos al: 30-Jun-11

Cotización y Volumen (últimos 6 meses)

Cotización (\$ c/100 VR.):	97.35
TIR (% efectiva anual):	14.85
Duration Modificada:	0.84
Valor Técnico (\$ c/100 VN.):	100.67
Valor Residual (%):	100.00
Paridad (%):	96.70
Volatilidad - 40 ruedas (%):	2.79
Volumen efectivo prom. diario (mill. \$):	1.03
Presencia Bursátil MC (%):	0.70
Ponderación Índice Bonos IAMC (%):	0.549

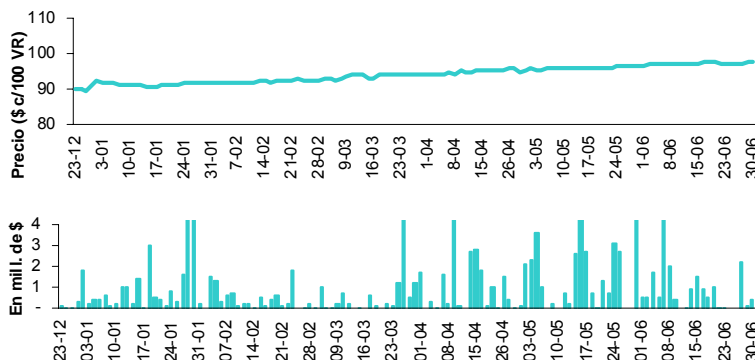

### AS15 - BONAR en \$ BADLAR + 300 pbs. - Vto. 2015

Datos al: 30-Jun-11

Cotización y Volumen (últimos 6 meses)

Cotización (\$ c/100 VR.):	116.00
TIR (% efectiva anual):	17.18
Duration Modificada:	2.24
Valor Técnico (\$ c/100 VN.):	123.60
Valor Residual (%):	100.00
Paridad (%):	93.85
Volatilidad - 40 ruedas (%):	3.75
Volumen efectivo prom. diario (mill. \$):	3.08
Presencia Bursátil MC (%):	2.07
Ponderación Índice Bonos IAMC (%):	3.693

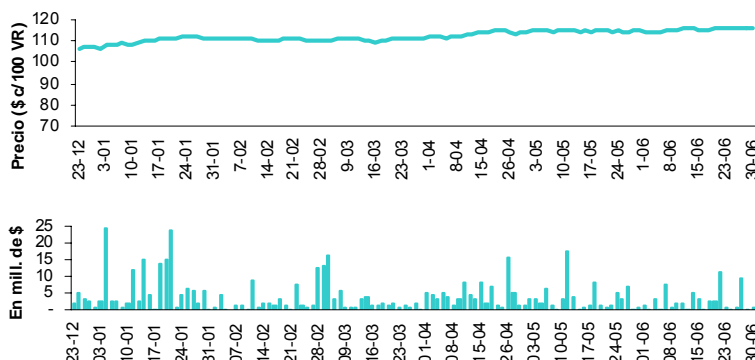

## BONOS CORTOS EN PESOS (cont.)

### PR12 - Bono de Consolidación en \$ 4ta. Serie 2% - Vto. 2016

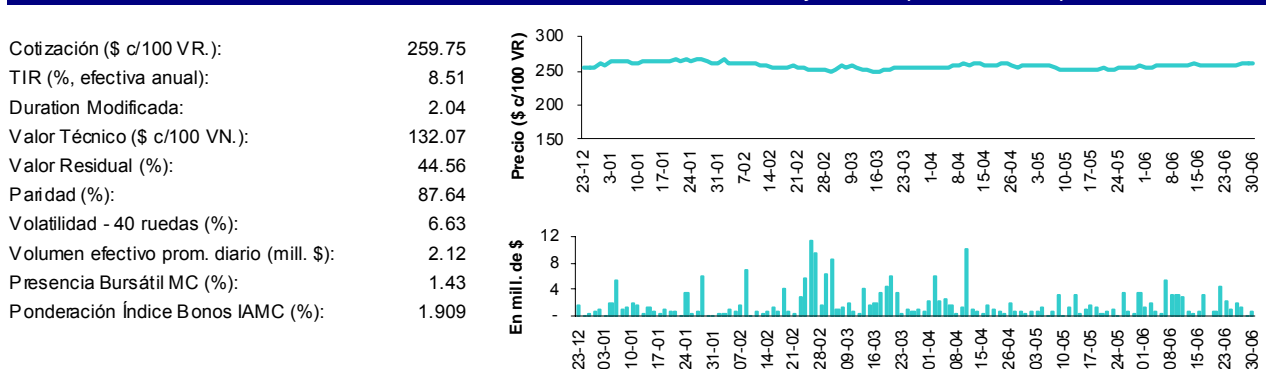

### PRE9 - Bono de Consolidación Previsional en \$ 4ta. Serie 2% - Vto. 2014

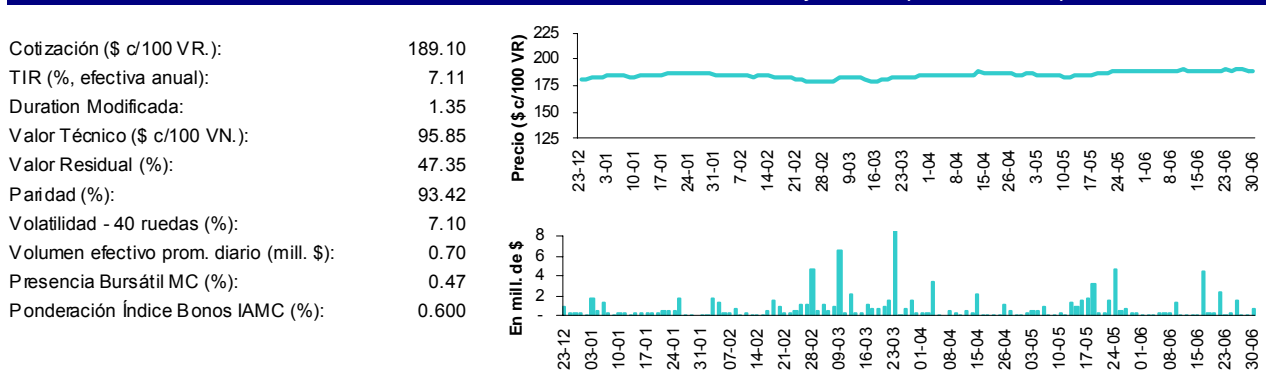

### RS14 - BODEN en \$ 2% - Vto. 2014

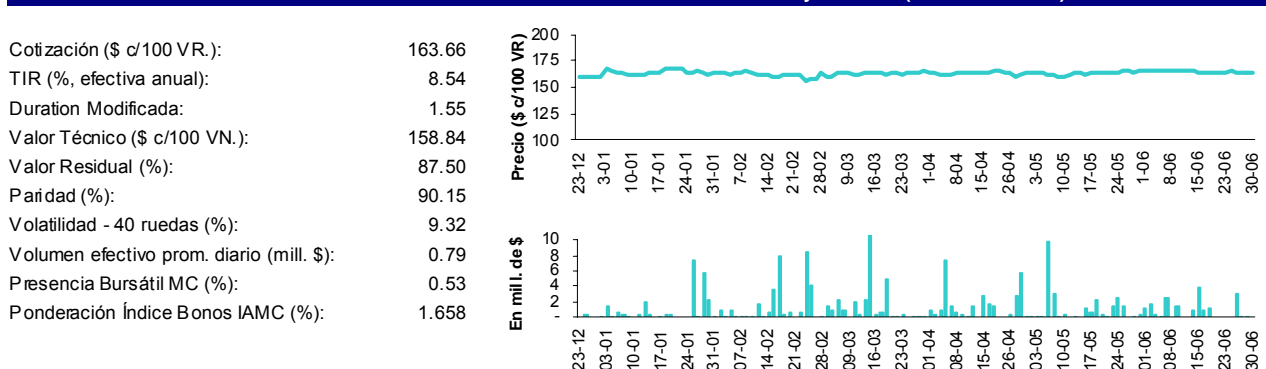

## BONOS CORTOS EN DÓLARES

### AS13 - BONAR VII en u\$s 7% - Vto. 2013

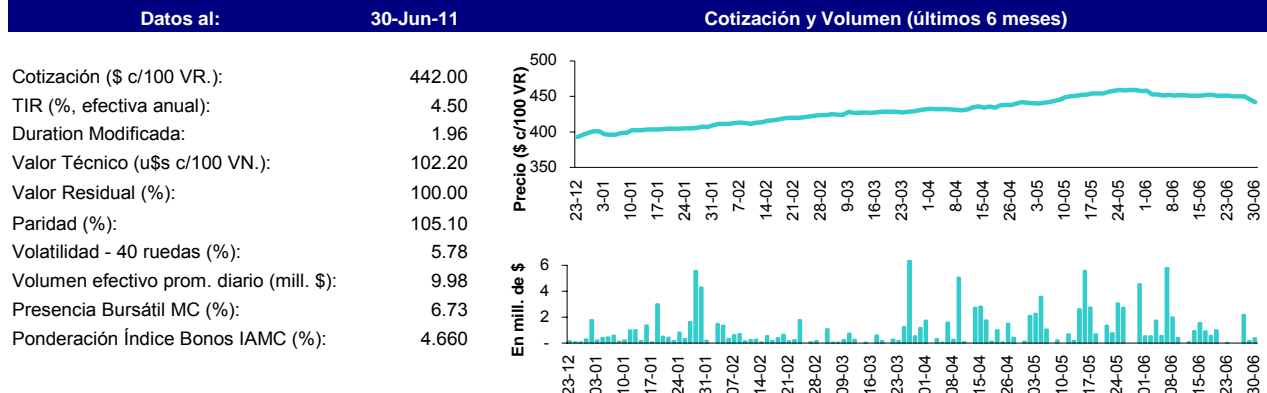

### RA13 - BODEN en u\$s Cupón Variable 1ra. Serie - Vto. 2013

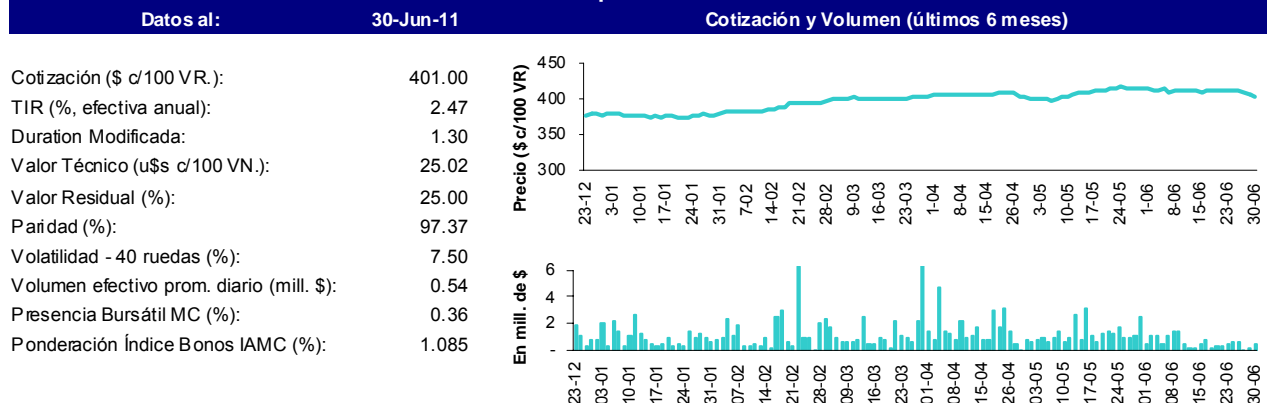

### RG12 - BODEN en u\$s Cupón Variable 1ra. Serie - Vto. 2012



## BONOS LARGOS EN PESOS

### DICP - DISCOUNT en \$ Step Up - Vto. 2033

Datos al:	30-Jun-11
Cotización (\$ c/100 VR.):	156.00
TIR (% , efectiva anual):	9.68
Duration Modificada:	9.65
Valor Técnico (\$ c/100 VN.):	229.00
Valor Residual (%):	100.00
Paridad (%):	68.12
Volatilidad - 40 ruedas (%):	18.41
Volumen efectivo prom. diario (mill. \$):	2.63
Presencia Bursátil MC (%):	1.77
Ponderación Índice Bonos IAMC (%):	18.377

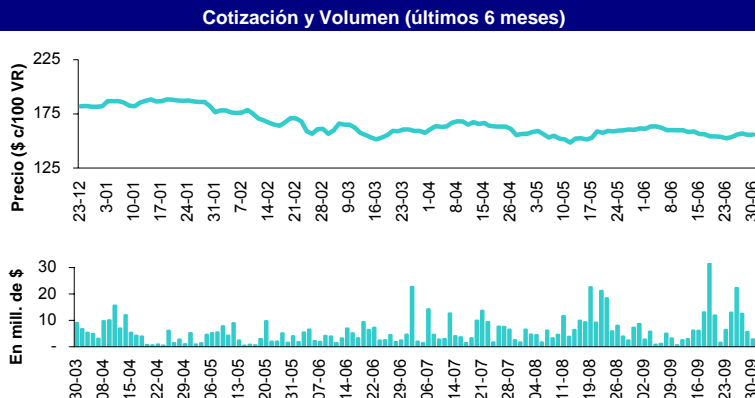

### NF18 - BOGAR 2018 en \$ 2%

Datos al:	30-Jun-11
Cotización (\$ c/100 VR.):	210.25
TIR (% , efectiva anual):	10.66
Duration Modificada:	3.23
Valor Técnico (\$ c/100 VN.):	182.44
Valor Residual (%):	65.80
Paridad (%):	75.83
Volatilidad - 40 ruedas (%):	13.24
Volumen efectivo prom. diario (mill. \$):	8.10
Presencia Bursátil MC (%):	5.46
Ponderación Índice Bonos IAMC (%):	15.223

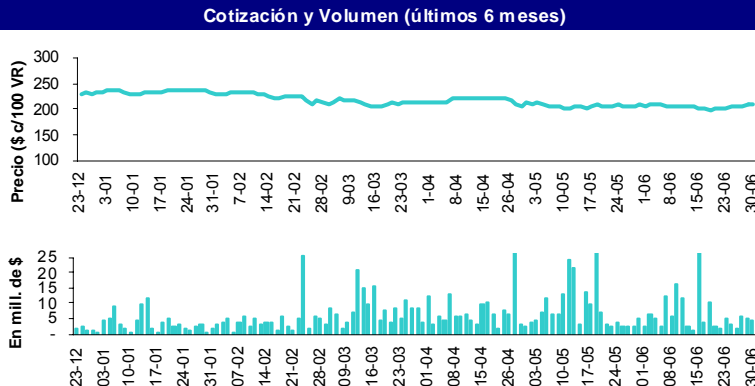

### CUAP - Cuasipar en \$ - Vto. 2045

Datos al:	30-Jun-11
Cotización (\$ c/100 VR.):	66.00
TIR (% , efectiva anual):	11.57
Duration Modificada:	12.46
Valor Técnico (\$ c/100 VN.):	241.03
Valor Residual (%):	100.00
Paridad (%):	27.38
Volatilidad - 40 ruedas (%):	-
Volumen efectivo prom. diario (mill. \$):	0.02
Presencia Bursátil MC (%):	0.02
Ponderación Índice Bonos IAMC (%):	13.723

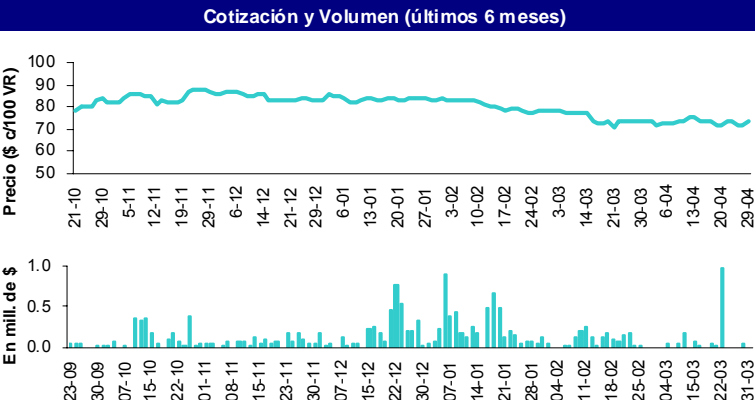

## BONOS LARGOS EN PESOS (cont.)

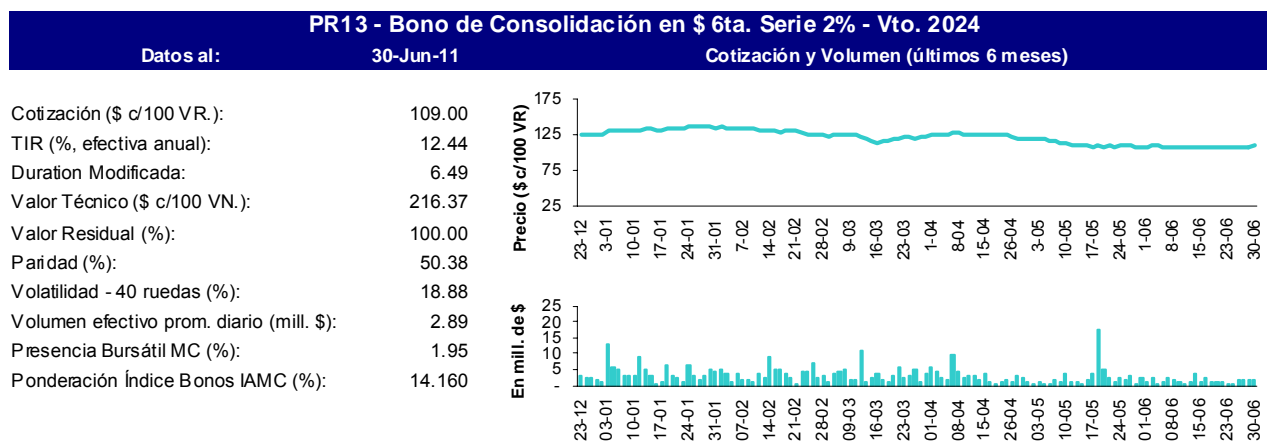
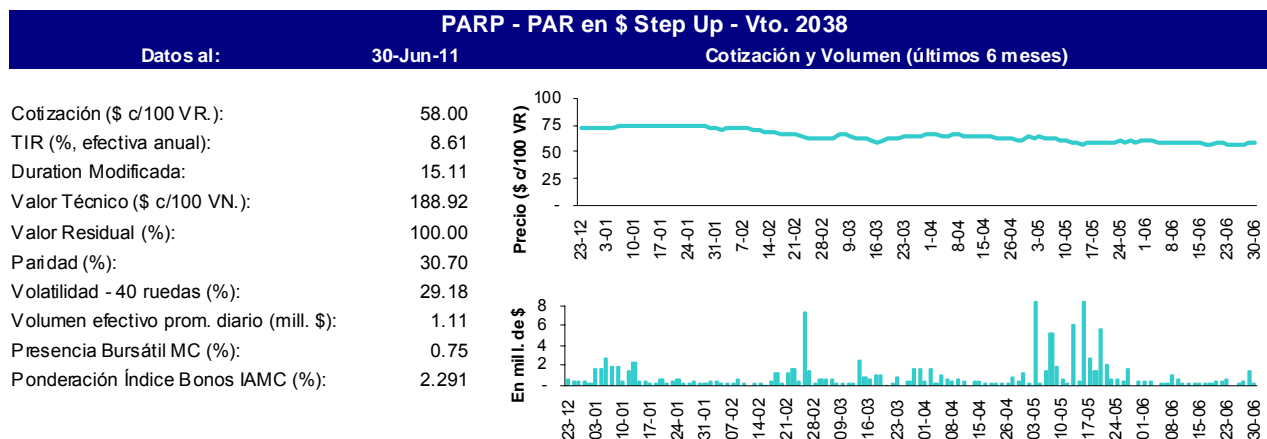

## BONOS LARGOS EN DÓLARES

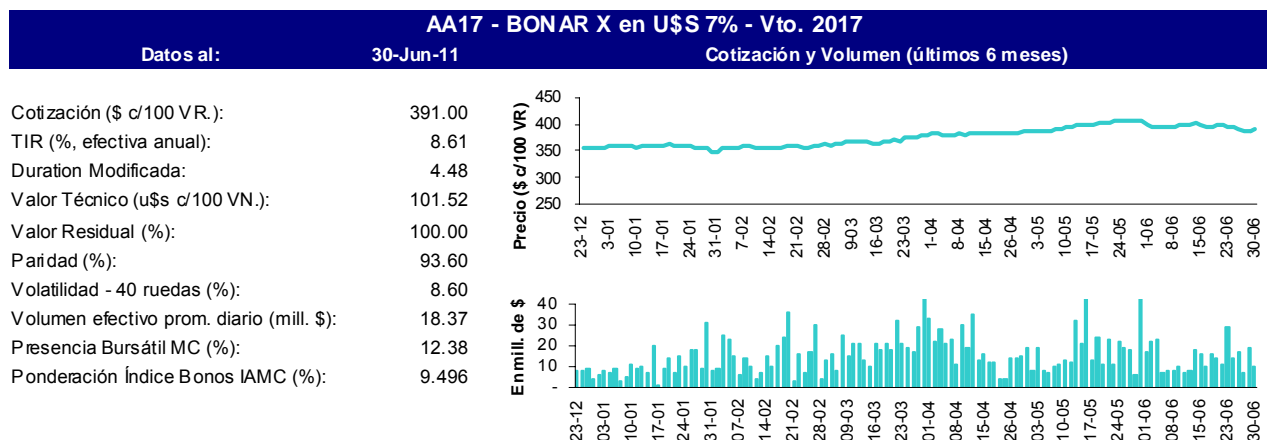

## BONOS LARGOS EN DÓLARES (cont.)

### DIA0 - DISCOUNT en U\$S Step Up Ley Arg.- Canje 2010 - Vto. 2033

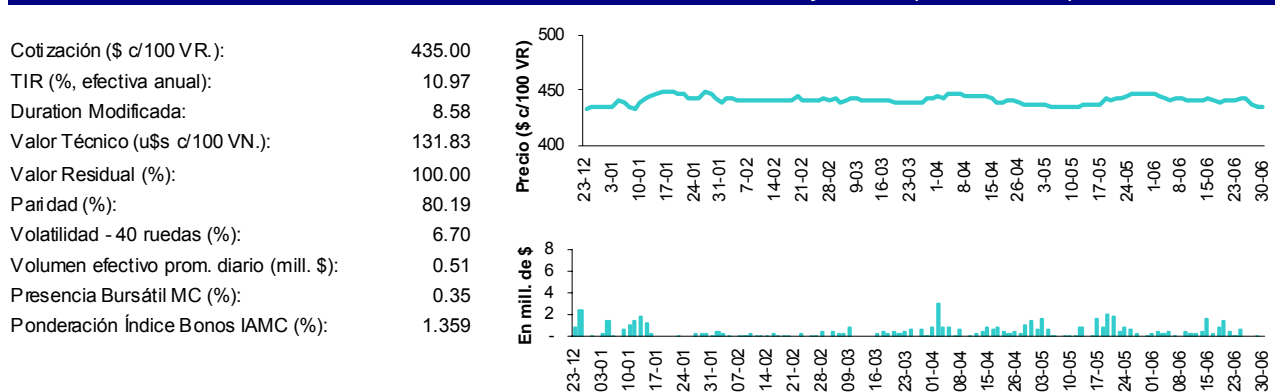

### DICA - DISCOUNT en U\$S Step Up Ley Arg. - Vto. 2033

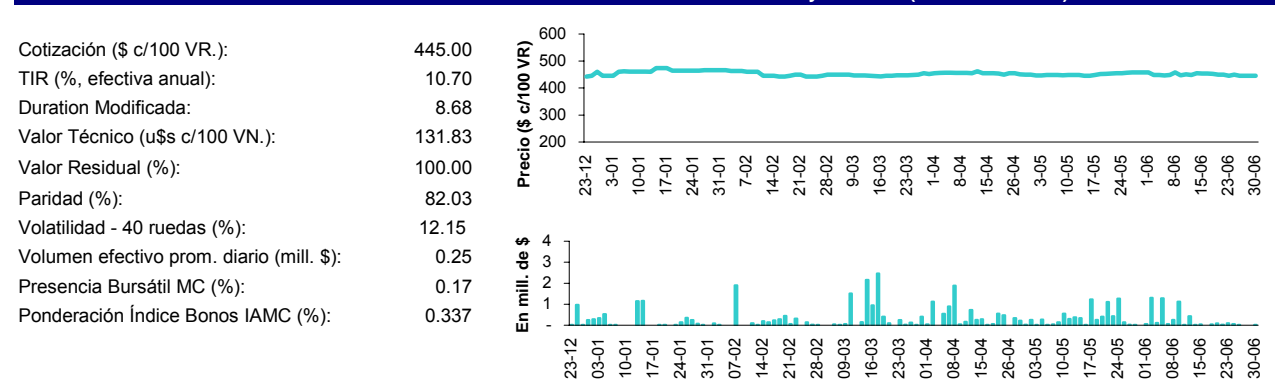

### PARA - PAR en U\$S Step Up Vto. 2038 Ley Arg.

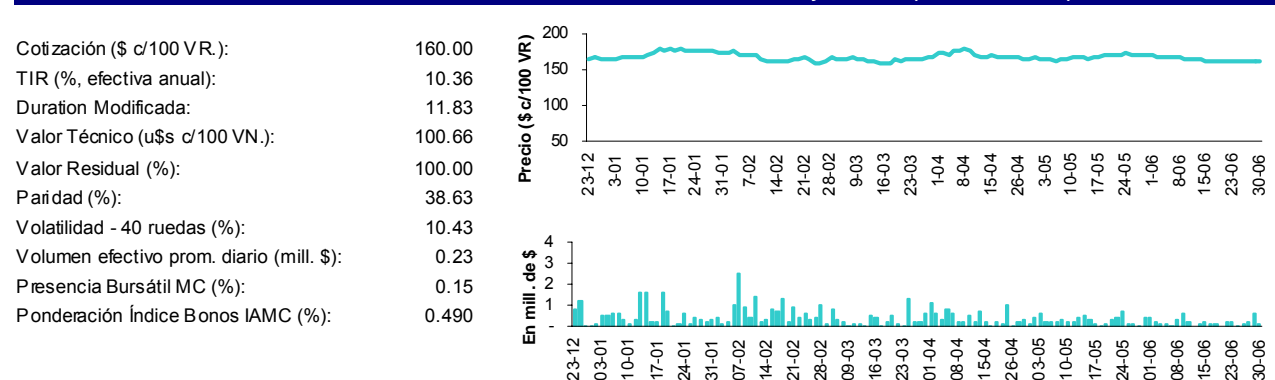

## BONOS LARGOS EN DÓLARES (cont.)

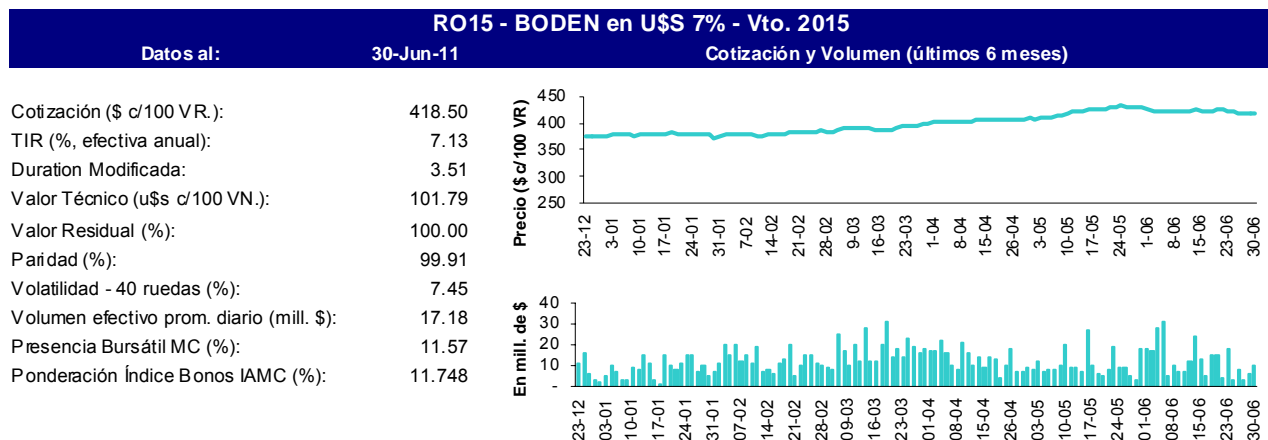

Nota: la metodología del Índice de Bonos IAMC puede consultarse en [http://www.iamc.sba.com.ar/indice\\_de\\_bonos\\_iamc/metodologia/](http://www.iamc.sba.com.ar/indice_de_bonos_iamc/metodologia/)