

# INFORME MENSUAL MAYO 2011

## ÍNDICE

### Equipo IAMC

**Director General:**

Pablo M. Aldazabal

**Directora Ejecutiva:**

Lic. Mónica Erpen

**Sector Economía:**

Lic. Ramiro Tosi

Lic. Mario Maydana

Act. Cecilia Piscitelli

**Sector Sistemas:**

An.María M. Rodríguez Míguez

Lic. Rosa Santantonio

Fernando Berástegui

**Asistentes:**

Mariana Casas

Lic. Alberto Pascual

Adriana Vidoni

**Instituto Argentino de  
Mercado de Capitales  
(IAMC)**

25 de Mayo 359/67 - 8º piso  
(C1002ABG) Buenos Aires  
Argentina

Tel.: 4316-6042/6036

Fax: 4316-6034

iamc@iamc.sba.com.ar

[www.iamc.sba.com.ar](http://www.iamc.sba.com.ar)

**Datos de la publicación:**

Año XIII

Número 171

**Registro Propiedad Intelectual:**

188891

**Director de Publicación:**

Pablo M. Aldazabal

**Propietario:**

Mercado de Valores de  
Buenos Aires S.A. (MERVAL)

**Informe Bursátil**

Hechos destacados del mes	1
Evolución de Índices, Volúmenes y Capitalización Bursátil	2
Rendimientos mensuales de acciones y bonos	4
Volúmenes negociados por instrumento	5
Dividendos en efectivo y otras acciones corporativas del mes	6
Servicios de amortización y renta de títulos públicos del mes	7
Capitalización bursátil por Sector	8
<i>Free Float</i> por Sector y por Empresa	9
Financiamiento a través del Mercado de Capitales	10
Indicadores Bursátiles de Argentina	11
Mercados Internacionales: bolsas, tipos de cambio y <i>commodities</i>	12

**Inversores Institucionales**

Composición de la cartera del FGS	13
Composición de la Cartera de los FCI	14

**Informe Macroeconómico**

Hechos destacados del mes	15
Sector fiscal e Industria manufacturera	15
Nivel de actividad, Ventas minoristas y Construcción	16
Índices de precios y Sector externo	17
Tipos de cambio e Intervención del BCRA	18
Depósitos por Tipo y Moneda	19
Préstamos, Reservas internacionales y Base monetaria	20
Tasas de interés	21

**Resumen de Indicadores macroeconómicos**

Argentina	22
Estados Unidos y Eurozona	23

**Anexos Estadísticos**

Resumen de Acciones: precios y volúmenes por especie	25
Resumen de Títulos Públicos: precios y volúmenes por especie	26
Presencia Bursátil por Instrumento	27
Análisis de Acciones (Panel Merval)	33
Análisis de Títulos Públicos (Índice de Bonos IAMC)	42

## HECHOS DESTACADOS MAYO 2011

- En mayo de 2011, el Índice Merval registró una baja del 4,6% y el M.AR del 5%, ambos medidos en pesos. En dólares, el Merval registró un descenso del 4,8% en tanto que el M.AR bajó 5,2%. De este modo, el Índice Merval marcó su mayor caída en lo que va de 2011, siendo la anterior de mayor magnitud la observada en mayo de 2010 cuando el descenso fue del 8%. Con estas bajas, el índice Merval acumula un retroceso del 7,7% durante 2011, en tanto que en el caso del M.AR la caída acumulada en el año alcanza el 10,9%.
- El Índice de Bonos IAMC, medido en pesos, registró una variación positiva mensual del 0,1%. El Sub-Índice Corto en dólares aumentó 3,9% en tanto que el Sub-Índice Largo en dólares subió 4,6%. En el mes, el Sub-Índice de Bonos Corto en pesos experimentó un ascenso del 0,5%, mientras que el Sub-Índice de Bonos Largo en pesos mostró una baja del 2,8%. En el año, el Índice de Bonos IAMC acumuló un aumento del 1,4% en pesos y una baja del 1,4% en la medición en dólares.
- El volumen total negociado durante el mes sumó \$18.169 millones y resultó un 7,3% superior a abril y un 45,6% mayor respecto al dato de mayo de 2010.
- El volumen promedio diario operado en acciones fue de \$39 millones en mayo, observando una baja del 27,2% respecto al mes anterior y del 24,9% respecto a igual mes de 2010.
- El volumen promedio diario operado en títulos públicos sumó \$551,7 millones en mayo, observando un retroceso del 4,7% respecto al mes anterior pero un alza del 55,1% respecto a igual mes de 2010.
- En mayo de 2011, de las 25 acciones con mayor negociación, sólo 5 registraron alzas, siendo la de mejor performance YPF (YPFD) con una suba del 10,4%, Telecom (TECO2) que evidenció una suba del 9,3%, seguida por IRSA (IRSA) con un alza del 7,4%. En tanto, la acción que más cayó fue Mirgor (MIRG) con una baja del 15,3%, seguida por Edenor (EDN) que retrocedió un 14,8%.
- De los 25 títulos públicos más negociados durante mayo, 19 mostraron aumentos mensuales de sus precios (en pesos) superiores a la variación del Índice de Bonos IAMC (+0,1%). El instrumento de mejor performance correspondió al Bono Descuento en dólares de la Pcia. de Buenos Aires (BDED) con un alza del 6,5% seguido por el Boden 2015 (RO15) con un incremento del 5%. El tercer título en el ranking, también denominado en dólares, fue el Bonar X (AA17) que evidenció un incremento del 4,5%. Entre los títulos de peor performance se destacó el Bono de Consolidación 6ta serie 2% (PR13) con una baja del 9,7% y el Bono Par en pesos ley argentina (PARP) que retrocedió un 5,5% en el mes.
- Al 31/05/2011, la capitalización bursátil de las empresas domésticas sumaba \$245.452 millones y la medición en dólares totalizaba U\$59.976 millones. Medida en pesos, la capitalización de las empresas domésticas bajó 1,2% respecto al mes de abril, mientras que en dólares disminuyó un 1,5%.

## ÍNDICES BURSÁTILES

Mes	Índice Merval							
	Medido en Pesos				Medido en Dólares			
	Valor	m/m	a/a	2011	Valor	m/m	a/a	2011
May-11	3,250.91	-4.6%	47.5%	-7.7%	794.36	-4.8%	41.4%	-10.3%

Mes	Índice M.AR							
	Medido en Pesos				Medido en Dólares			
	Valor	m/m	a/a	2011	Valor	m/m	a/a	2011
May-11	2,642.39	-5.0%	60.0%	-10.9%	645.67	-5.2%	53.4%	-13.3%

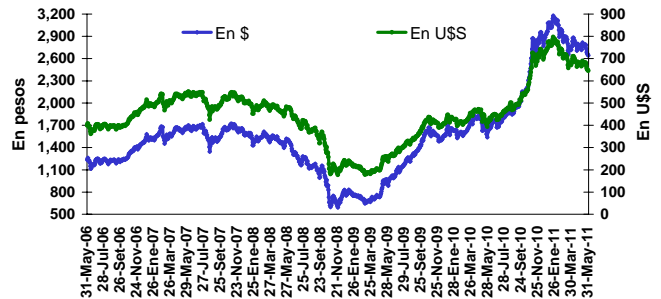
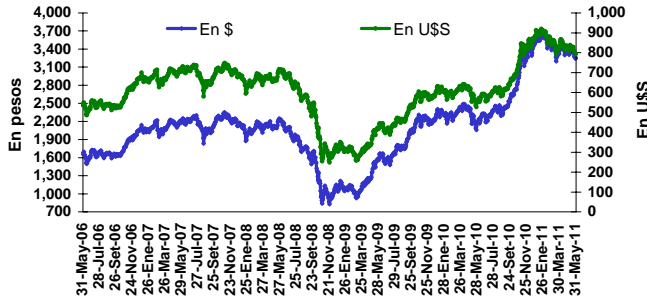

## VOLATILIDAD ÍNDICES BURSÁTILES

Mes	Volatilidad del Índice Merval						
	Nivel actual y periodos previos (fdp)				Variaciones en p.p		
	Valor	1m	6m	12m	1m	6m	12m
May-11	16.5%	19.8%	26.0%	34.6%	-3.3	-9.5	-18.1

Mes	Volatilidad del Índice M.AR						
	Nivel actual y periodos previos (fdp)				Variaciones en p.p		
	Valor	1m	6m	12m	1m	6m	12m
May-11	17.4%	21.5%	32.1%	35.5%	-4.1	-14.8	-18.1

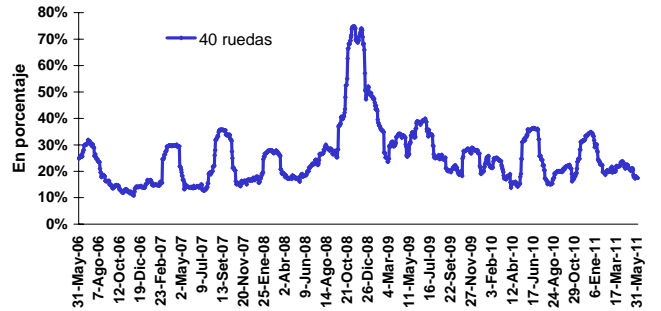
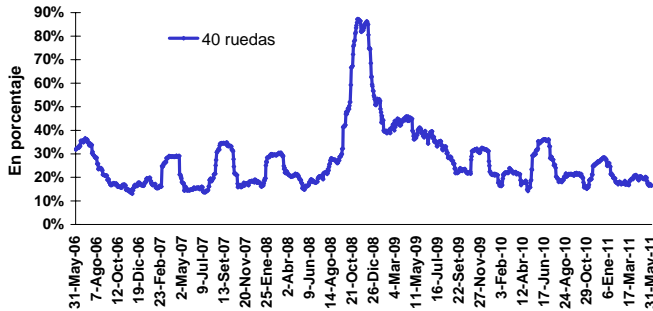

## DISTRIBUCIÓN DEL VOLUMEN NEGOCIADO

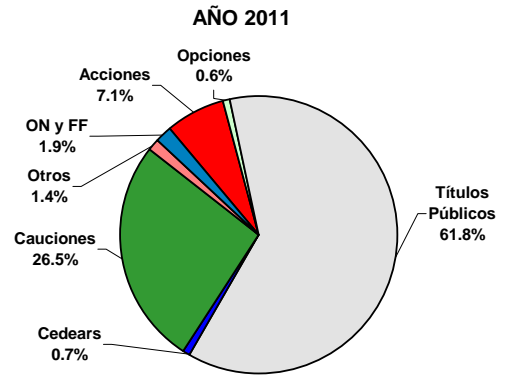
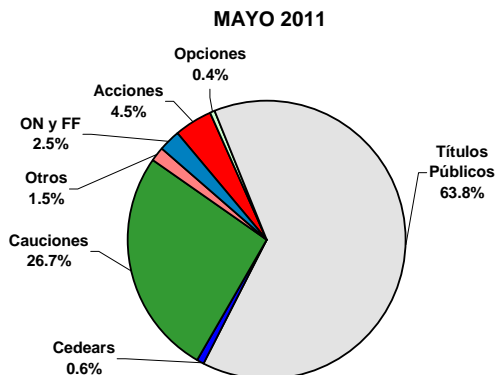

## VOLUMEN PROMEDIO DIARIO: ACCIONES y TÍTULOS PÚBLICOS

Volumen negociado en Acciones - Promedio diario (mill. de \$)				
May-11	m/m	a/a	Acum. 2011	Var. Acum.
39.0	-27.2%	-24.9%	56.3	13.5%

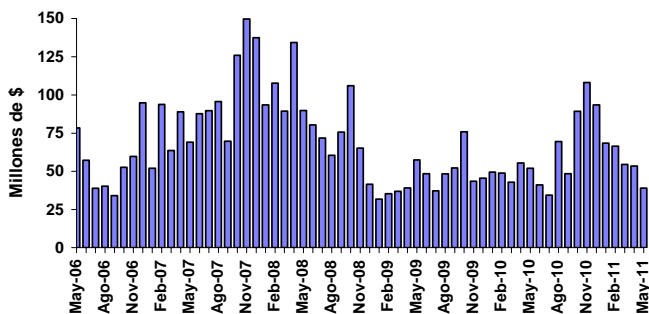

Volumen negociado en Títulos Públicos - Promedio diario (mill. de \$)					
Mes	MC	RC	Total	m/m	a/a
May-11	155.9	395.9	551.7	-4.7%	55.1%

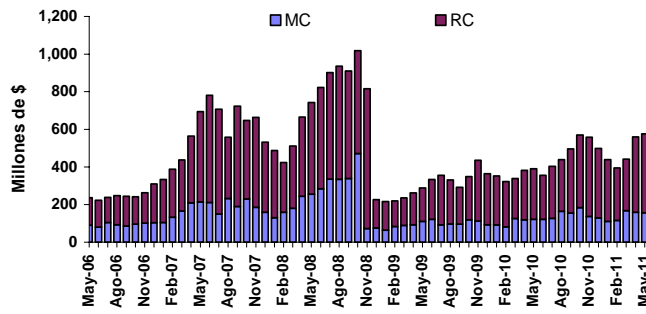

## VOLUMEN PROMEDIO DIARIO: CEDEARs y CPD

Volumen negociado en CEDEARs - Promedio diario (mill. de \$)				
May-11	m/m	a/a	Acum. 2011	Var. Acum.
5.2	-20.3%	-59.5%	5.2	-54.3%

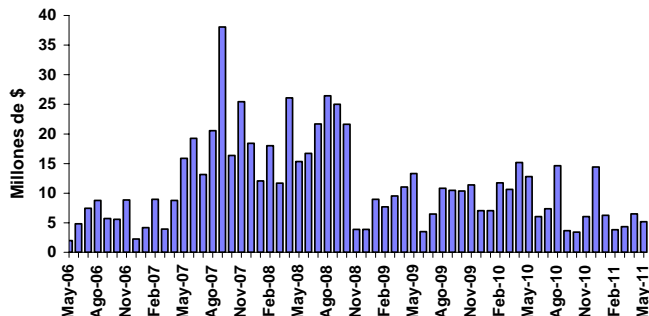

Volumen negociado en CPD - Promedio diario (mill. de \$)				
May-11	m/m	a/a	Acum. 2011	Var. Acum.
5.2	12.3%	27.6%	4.6	18.2%

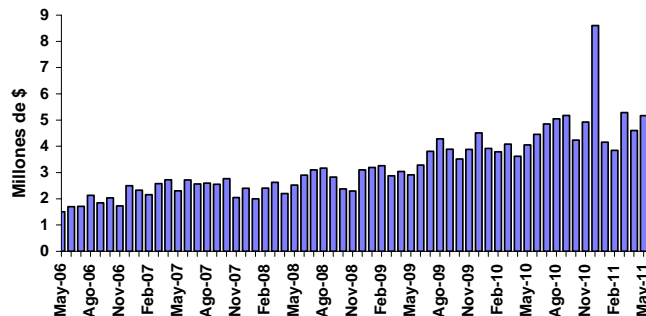

## CAPITALIZACIÓN BURSÁTIL TOTAL y DOMÉSTICA

Mes	Capitalización bursátil total							
	Medida en Pesos				Medida en Dólares			
	Mill. \$	m/m	a/a	2001	Mill. U\$S	m/m	a/a	2001
May-11	2,098,350	-3.9%	29.7%	990.1%	512,731	-4.2%	24.4%	166.4%

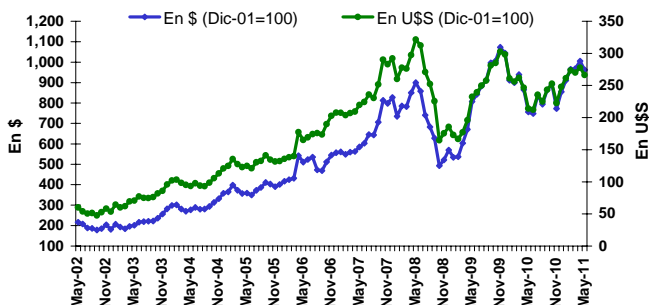

Mes	Capitalización bursátil de las empresas domésticas							
	Medida en Pesos				Medida en Dólares			
	Mill. \$	m/m	a/a	2001	Mill. U\$S	m/m	a/a	2001
May-11	245,452	-1.2%	52.2%	27.5%	59,976	-1.5%	45.9%	79.7%

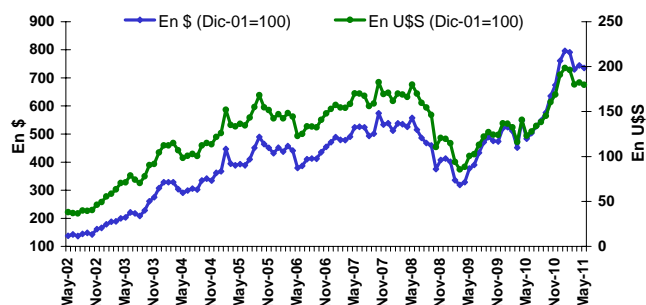

25 ACCIONES MÁS NEGOCIADAS (\*)

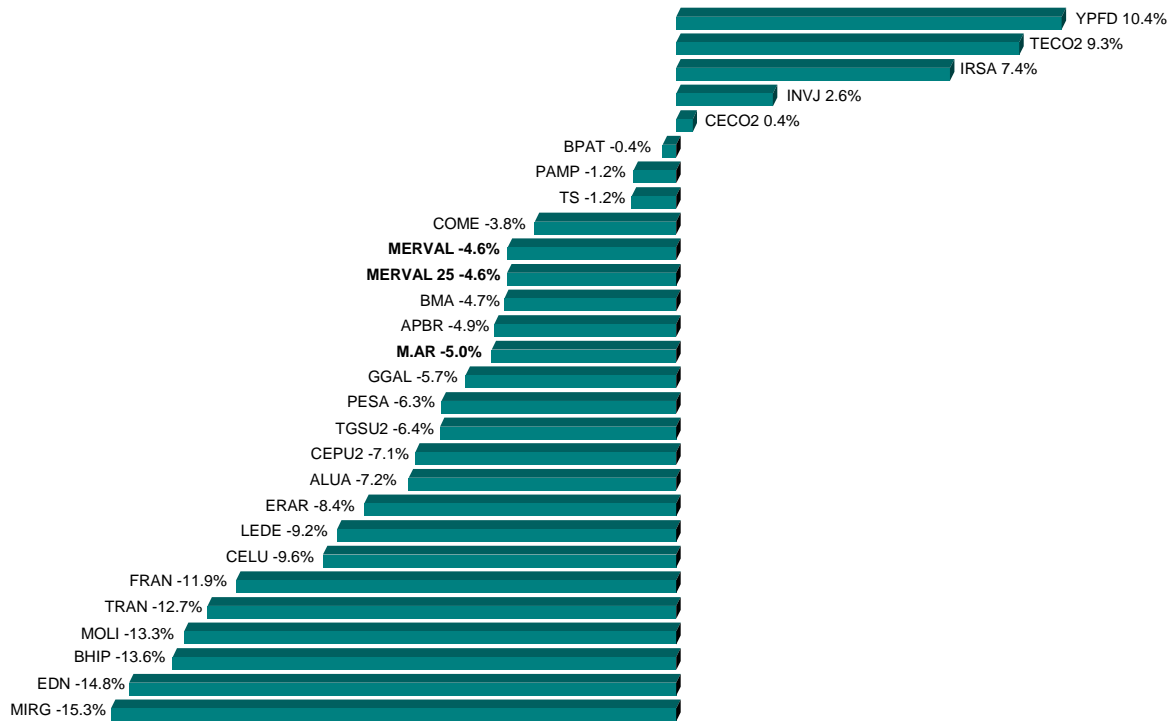

25 TÍTULOS PÚBLICOS MÁS NEGOCIADOS (\*)

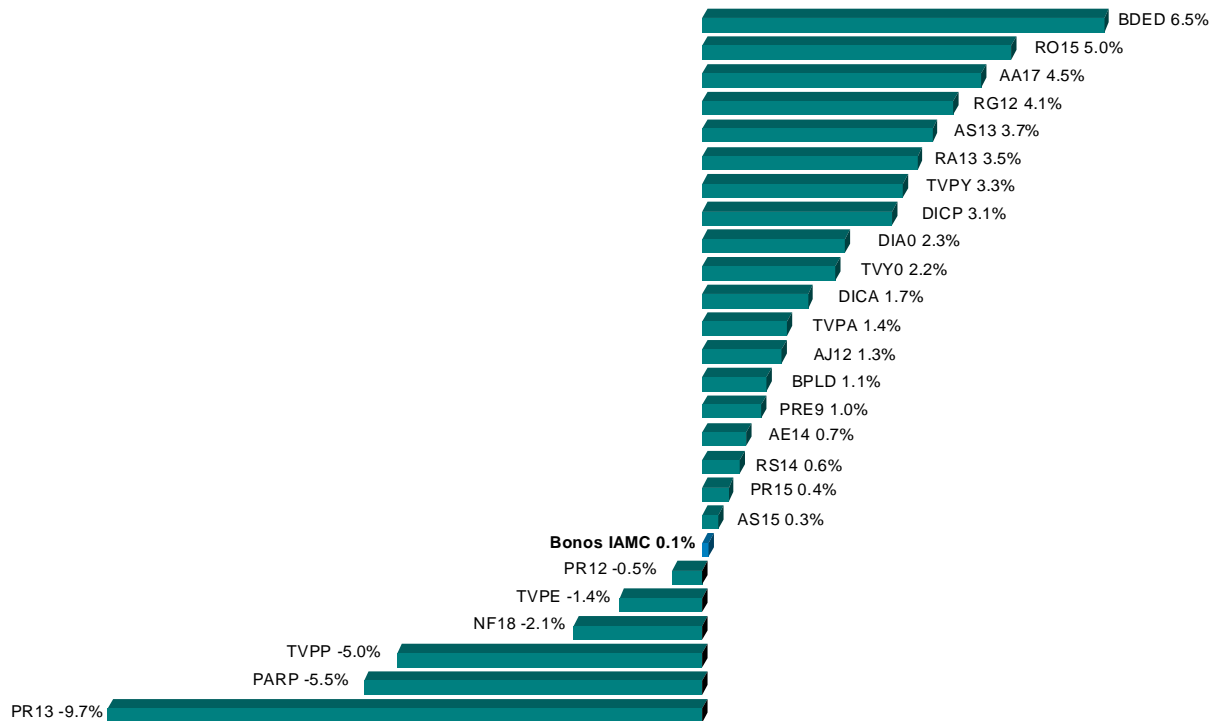

(\*) Se consideran las especies sólo en su plazo estándar de negociación.

## VOLÚMENES EFECTIVOS NEGOCIADOS

MERCADO CONCURRENCIA	Mayo 2011	Abril 2011	Mayo 2010
Acciones	818,172,702	1,016,139,068	986,475,252
Contado	818,172,702	1,016,139,068	986,062,652
Plazo	-	-	412,600
Cedears	108,729,806	123,381,478	243,235,986
Títulos Públicos	3,271,185,965	3,019,762,241	2,306,712,208
Contado	3,271,185,965	2,999,644,016	2,306,712,208
Plazo	-	20,118,225	-
Obligaciones Negociables	117,946,643	95,335,481	31,298,756
Cheques de Pago Diferido	108,460,431	87,381,812	76,921,262
Fideicomisos Financieros	51,600,349	40,943,145	28,319,889
Certificados de Participación	6,907,665	7,794,028	8,139,984
Valores de Deuda Fiduciaria	44,692,684	33,149,117	20,179,904
Warrants	27,107	68,450	17,166
Cauciones y Pases	4,825,308,024	4,121,919,333	4,004,034,215
Opciones	80,790,013	117,253,114	48,220,503
Préstamos	162,732,712	119,051,444	150,417,456
<b>TOTAL M. CONCURRENCIA</b>	<b>9,544,953,751</b>	<b>8,741,235,566</b>	<b>7,875,652,693</b>
Ejercicios <sup>1</sup>	23,306,444	127,221,279	16,687,582
Venta en Corto <sup>1</sup>	1,890,683	3,442,217	6,771,296
<b>RUEDA CONTINUA</b>			
Títulos Públicos	8,310,881,256	7,972,090,834	4,451,247,734
Obligaciones Negociables	261,459,866	180,760,456	85,266,607
Fideicomisos Financieros	31,013,854	18,746,098	45,726,311
Certificados de Participación	7,524,718	6,106,554	20,711,361
Valores de Deuda Fiduciaria	23,489,136	12,639,544	25,014,950
Cauciones y Pases	16,977,076	14,636,690	16,968,647
<b>TOTAL R. CONTINUA</b>	<b>8,620,332,051</b>	<b>8,186,234,077</b>	<b>4,599,209,300</b>
<b>VOLUMEN TOTAL</b>	<b>18,165,285,803</b>	<b>16,927,469,643</b>	<b>12,474,861,993</b>

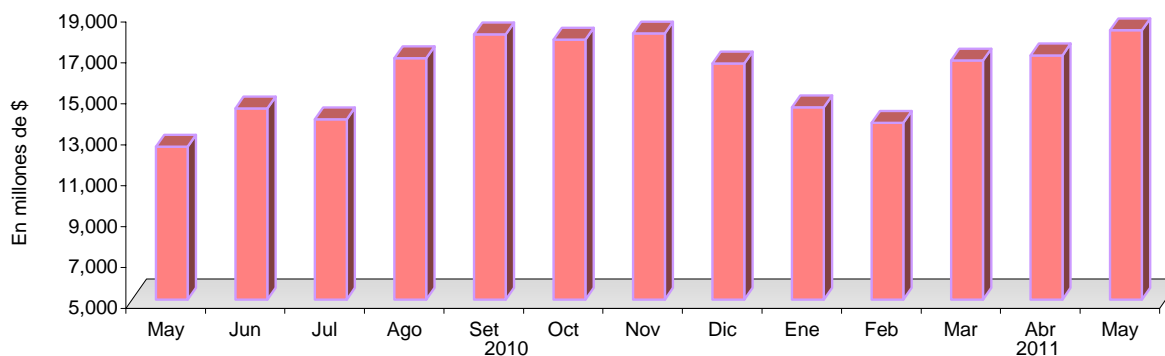

<sup>1</sup> No se encuentran incluidos en el volumen total por estar comprendidos en el rubro Acciones y/o T. Públicos.

# DIVIDENDOS EN EFECTIVO y ACCIONES CORPORATIVAS



Empresa	Código	Tipo	Fecha Aviso BCBA	Fecha Ex Cupón	Fecha de Pago	A recibir por el accionista	Coefficiente de Ajuste <sup>(*)</sup>
Banco Santander	STD	Dividendo en efectivo	3-Feb-11	27-Abr-11	2-May-11	€ 0,228766 por acción	1.02727
Compañía Industrial Cervecera	CVZA	Dividendo en efectivo	19-Abr-11	27-Abr-11	2-May-11	\$0,0852825080871013 por acción de VN\$0,10	1.40580
Boldt	BOLT	Dividendo en acciones	26-Abr-11	29-Abr-11	5-May-11	0,25 nuevas acciones por cada una de tenencia.	1.25000
Central Puerto	CEPU	Dividendo en efectivo	5-Abr-11	2-May-11	5-May-11	\$0,58 por acción ordinaria clase A y clase B	1.02883
YPF	YPFD	Dividendo en efectivo	26-Abr-11	3-May-11	6-May-11	\$7 por acción de VN\$10	1.03867
Telefónica	TEF	Dividendo en efectivo	29-Abr-11	3-May-11	6-May-11	€0,6075 por acción	1.04190
Consultatio	CTIO	Dividendo en efectivo	29-Abr-11	4-May-11	9-May-11	\$0,13 por acción	1.04234
Banco de Galicia y Bs. As.	GALI	Dividendo en efectivo	2-May-11	5-May-11	10-May-11	\$0,178 por acción de VN\$1	1.01600
Banco Macro	BMA	Dividendo en efectivo	26-Abr-11	6-May-11	11-May-11	\$0,85 por acción de VN\$1	1.05648
Grupo Concesionario del Oeste	OEST	Dividendo en efectivo	6-May-11	10-May-11	13-May-11	\$0.375 por acción	1.18340
Grupo Financiero Galicia	GGAL	Dividendo en efectivo	3-May-11	11-May-11	16-May-11	\$0,02 por acción	1.00343
San Miguel	SAMI	Dividendo en efectivo	9-May-11	11-May-11	16-May-11	\$0.23 por acción	1.05921
Banco Patagonia	BPAT	Dividendo en efectivo	5-May-11	12-May-11	17-May-11	\$0,3346500775 por acción	1.06900
Rigolleau	RIGO	Dividendo en efectivo	12-May-11	17-May-11	20-May-11	2º cuota: \$0,125 por acción	1.00385
Grupo Clarín	GCLA	Dividendo en efectivo	3-May-11	11-May-11	16-May-11	\$0.02 por acción	1.01970
Longvie	LONG	Dividendo en efectivo	13-May-11	19-May-11	24-May-11	\$0,061 por acción	1.01770
Caputo	CAPU	Dividendo en efectivo	10-May-11	20-May-11	26-May-11	\$0,214338 por acción	1.03378
Grimoldi	GRIM	Dividendo en efectivo	11-May-11	20-May-11	26-May-11	\$0,10241756 por acción	1.00910
Metrovías	MVIA	Dividendo en efectivo	27-May-11	20-May-11	26-May-11	\$10,91 por acción.	270.00000
Dycasa	DYCA	Dividendo en efectivo	17-May-11	20-May-11	26-May-11	\$0,21667 por acción	1.03252
Transportadora de Gas del Sur	TGSU	Dividendo en efectivo	16-May-11	23-May-11	27-May-11	\$1,228453 por acción	1.35890
Petroleo Brasileiro - Petrobras -	APBR	Dividendo en efectivo	2-May-11	12-May-11	31-May-11	\$R0,20 por acción.	1.00683

**Notas:**

(\*) Mediante este coeficiente se pueden ajustar los precios de cierre históricos para hacerlos comparables con el precio ex -cupón y los cierres posteriores al corte.

# AMORTIZACIONES y RENTAS DE TÍTULOS PÚBLICOS



Denominación	Código BCBA	Fecha ex-cupón <sup>(1)</sup>	Fecha de Pago	Amortización (c/ 100 VN)	Interés (c/ 100 VN)	Precio ex cupón (\$ c/ 100 VR)	Nuevo VR	Coefficiente de Ajuste <sup>(*)</sup>
BODECOR en \$ 1ra. Serie - Pcia. de Corrientes	BCOR3	27-Abr-11	1-May-11	\$ 0.98	\$ 0.01	78.238	46.24%	1.02743
PAR a Mediano Plazo en u\$s Pcia. Bs. As. - Vto. 2020	BPMD	13-Abr-11	1-May-11	-	USD 1.00	221.945	100.00%	1.01827
Bono de Consolidación en US\$ Serie 1 Pcia. de Chaco	CCH1	27-Abr-11	1-May-11	USD 4.12	USD 0.67	445.353	38.68%	1.02779
Bono de Consolidación en \$ 4ta. Serie	PRO7	27-Abr-11	1-May-11	\$ 0.98	\$ 0.01	80.326	46.24%	1.02671
Bono de Consolidación en \$ 4ta. Serie 2%	PR12	28-Abr-11	3-May-11	\$ 2.45	\$ 0.23	258.411	46.24%	1.02246
Bono Saneamiento Garantizado Serie 1 - Pcia. del Chaco	CHSG1	29-Abr-11	4-May-11	USD 0.51	USD 0.26	152.915	75.50%	1.02694
Bono Saneamiento Garantizado Serie 2 - Pcia. del Chaco	CHSG2	29-Abr-11	4-May-11	USD 1.00	USD 0.19	368.785	51.98%	1.02497
BOGAR 2018	NF18	29-Abr-11	4-May-11	\$ 1.65	\$ 0.30	209.474	67.00%	1.01390
BOGAR 2020	NO20	29-Abr-11	4-May-11	\$ 1.10	\$ 0.38	125.851	82.80%	1.01419
Bonos CONSADEP en \$ 1ra. Serie - Pcia. de Tucumán	TUCS1	29-Abr-11	4-May-11	\$ 1.65	\$ 0.30	205.943	67.00%	1.01414
BOGAR Clase 2 Serie 1 - Pcia. Río Negro	RNG21	29-Abr-11	4-May-11	\$ 2.57	\$ 0.50	421.187	67.00%	1.01090
BONCOR 2017 en u\$s - Pcia. de Córdoba	CO17	4-May-11	7-May-11	USD 1.04	USD 0.83	438.556	82.29%	1.02119
Bono de Consolidación Previsional en \$ 4ta. Serie	PRE9	11-May-11	15-May-11	\$ 2.71	\$ 0.17	184.223	48.70%	1.03205
Bono Ley 13.763 en \$ Pcia. de Bs. As. - Vto. 2014	PB14	11-May-11	15-May-11	\$ 1.85	\$ 0.11	120.317	48.70%	1.03355
PAR a Largo Plazo en u\$s Pcia. Bs. As. - Vto. 2035	BPLD	28-Abr-11	15-May-11	-	USD 2.00	187.836	100.00%	1.04346
PAR a Largo Plazo en Euros Pcia. Bs. As. - Vto. 2035	BPLE	28-Abr-11	15-May-11	-	€ 2.00	258.052	100.00%	1.04630
Bono en u\$s Serie 3 Pcia. de Formosa - Vto. 2023	FORM3	17-May-11	27-May-11	-	USD 1.25	304.895	100.00%	1.01674
Bono Ley 12.836 en \$ Vto. 2017 - Pcia. de Bs. As.	PB17	24-May-11	30-May-11	\$ 1.14	\$ 0.02	75.339	57.14%	1.02679

## Notas:

(\*) Mediante este coeficiente se pueden ajustar los precios de cierre históricos para hacerlos comparables con el precio ex -cupón y los cierres posteriores al corte.

(1) Plazo estándar 72 horas

Capitalización bursátil de empresas cotizantes por sector económico <sup>(1)</sup>

Cifras en millones de U\$S <sup>(2)</sup>

EMPRESAS DOMÉSTICAS <sup>(3)</sup>	May-11	% del Total	Dic-10	% del Total	May-11 / Dic-10	May-10	% del Total	May-11 / May-10
Industria de Petróleo y Gas	21,815	36.3%	22,684	35.3%	-3.8% ↓	15,615	37.9%	39.7% ↑
Bancos	12,063	20.1%	13,711	21.3%	-12.0% ↓	7,204	17.5%	67.4% ↑
Telecomunicaciones	5,799	9.6%	5,666	8.8%	2.3% ↑	4,080	9.9%	42.1% ↑
Industria Metalúrgica y Siderúrgica	4,862	8.1%	5,712	8.9%	-14.9% ↓	4,072	9.9%	19.4% ↑
Holdings	3,034	5.0%	3,159	4.9%	-4.0% ↓	2,339	5.7%	29.7% ↑
Alimentos y Bebidas	2,180	3.6%	2,116	3.3%	3.0% ↑	1,183	2.9%	84.3% ↑
Actividades Inmobiliarias	2,051	3.4%	1,935	3.0%	6.0% ↑	1,126	2.7%	82.1% ↑
Agricultura y Ganadería	1,213	2.0%	1,197	1.9%	1.3% ↑	743	1.8%	63.3% ↑
Manufacturas de Origen Agropecuario	1,123	1.9%	1,130	1.8%	-0.5% ↓	570	1.4%	97.2% ↑
Generación de Energía Eléctrica	808	1.3%	905	1.4%	-10.7% ↓	426	1.0%	89.5% ↑
Transporte de Gas	734	1.2%	1,087	1.7%	-32.5% ↓	583	1.4%	25.9% ↑
Turismo, Recreación y Juegos de Azar	671	1.1%	817	1.3%	-17.9% ↓	491	1.2%	36.7% ↑
Manufacturas de Origen Industrial	613	1.0%	594	0.9%	3.3% ↑	475	1.2%	29.2% ↑
Distribución de Gas	606	1.0%	730	1.1%	-16.9% ↓	404	1.0%	50.1% ↑
Distribución de Energía Eléctrica	554	0.9%	734	1.1%	-24.6% ↓	450	1.1%	23.1% ↑
Construcción	492	0.8%	540	0.8%	-8.9% ↓	364	0.88%	35.0% ↑
Comercio	353	0.6%	375	0.6%	-5.8% ↓	317	0.8%	11.5% ↑
Papel y Celulosa	255	0.4%	314	0.5%	-18.6% ↓	160	0.4%	59.3% ↑
Act. Financ., Bursátiles y Seguros	215	0.4%	221	0.3%	-2.7% ↓	168	0.4%	27.8% ↑
Transporte de Energía Eléctrica	135	0.2%	181	0.3%	-25.6% ↓	104	0.3%	30.2% ↑
Calzado e Indumentaria	133	0.2%	136	0.2%	-2.5% ↓	65	0.2%	102.8% ↑
Transporte de Pasajeros y Peajes	132	0.2%	148	0.2%	-10.2% ↓	71	0.2%	85.6% ↑
Equipamiento para el Hogar	122	0.2%	116	0.2%	4.9% ↑	93	0.2%	30.6% ↑
Industria Automotriz	122	0.2%	109	0.2%	12.0% ↑	73	0.2%	67.1% ↑
Editoriales e Imprentas	46	0.1%	37	0.1%	24.9% ↑	36	0.1%	25.8% ↑
<b>TOTAL DOMÉSTICAS</b>	<b>60,129</b>	<b>100%</b>	<b>64,351</b>	<b>100%</b>	<b>-6.6% ↓</b>	<b>41,212</b>	<b>100%</b>	<b>45.9% ↑</b>
<b>EMPRESAS EXTRANJERAS <sup>(4)</sup></b>	<b>May-11</b>	<b>% del Total</b>	<b>Dic-10</b>	<b>% del Total</b>	<b>May-11 / Dic-10</b>	<b>May-10</b>	<b>% del Total</b>	<b>May-11 / May-10</b>
Industria de Petróleo y Gas	270,834	51.4%	259,565	54.0%	4.3% ↑	173,432	46.7%	56.2% ↑
Telecomunicaciones	118,212	22.4%	103,779	21.6%	13.9% ↑	88,429	23.8%	33.7% ↑
Bancos	107,244	20.3%	87,871	18.3%	22.0% ↑	86,851	23.4%	23.5% ↑
Industria Metalúrgica y Siderúrgica	30,779	5.8%	29,143	6.1%	5.6% ↑	22,497	6.1%	36.8% ↑
<b>TOTAL EXTRANJERAS</b>	<b>527,068</b>	<b>100%</b>	<b>480,357</b>	<b>100%</b>	<b>9.7% ↑</b>	<b>371,209</b>	<b>100%</b>	<b>42.0% ↑</b>
<b>TOTAL GENERAL</b>	<b>587,197</b>		<b>544,708</b>		<b>7.8% ↑</b>	<b>412,421</b>		<b>42.4% ↑</b>

Notas:

(1) Según la Clasificación Sectorial IAMC disponible en [www.iamc.sba.com.ar/tutoriales/anexos](http://www.iamc.sba.com.ar/tutoriales/anexos)

(2) Tipos de cambios considerados (\$/U\$S): May-11: 4,0925 / Dic-10: 3.98 / May-10: 3.9225

(3) El cálculo considera un total de 96 empresas del total de 106 autorizadas a cotizar. No se consideran aquellas empresas que nunca registraron cotización a pesar de contar con autorización de cotización.

(4) Las empresas extranjeras consideradas (según su código de BCBA) son: AEN (nunca registró cotización en MC 72 h), APBR, STD, REP, TEF y TS.

### Free Float promedio de Empresas Domésticas por Sector Económico <sup>(1) (2)</sup>

Sector <sup>(3)</sup>	Período									
	Mar-09	Jun-09	Set-09	Dic-09	Mar-10	Jun-10	Set-10	Dic-10	May-11	
Actividades Inmobiliarias	29.0	29.1	29.1	28.8	31.1	31.0	31.0	25.8	28.1	
Agricultura y Ganadería	48.9	48.1	47.4	47.2	48.5	47.7	47.6	32.1	36.7	
Alimentos y Bebidas	23.6	23.6	23.3	23.1	23.1	23.1	22.7	22.7	21.3	
Bancos	29.5	29.1	29.8	30.1	30.1	30.1	30.1	30.4	30.3	
Calzado e Indumentaria	43.7	43.9	43.4	43.4	43.4	38.2	37.9	37.7	37.7	
Comercio	22.2	28.2	28.2	28.1	14.4	14.8	14.8	14.8	14.8	
Construcción	20.1	20.1	20.0	20.0	19.9	19.9	19.9	19.9	20.0	
Distribución de Energía Eléctrica	37.3	35.5	37.3	35.5	35.3	35.3	35.3	35.3	35.3	
Distribución de Gas	30.4	30.4	30.4	30.4	30.4	30.4	30.4	30.4	30.4	
Editoriales e Imprentas	11.9	11.9	11.9	11.9	11.9	11.9	11.9	9.2	9.2	
Equipamiento para el Hogar	39.8	39.8	39.8	39.8	39.8	39.8	39.8	39.8	40.7	
Generación de Energía Eléctrica	36.3	35.9	34.6	34.6	32.1	32.1	32.1	32.1	32.1	
Holdings	58.7	57.7	57.4	57.6	58.1	58.1	60.2	60.2	61.3	
Industria Automotriz	35.7	35.7	35.6	35.6	35.6	35.5	35.5	35.5	35.5	
Industria de Petróleo y Gas	28.7	28.7	33.5	31.5	31.5	31.5	31.5	31.5	31.6	
Industria Metalúrgica y Siderúrgica	34.1	34.1	34.1	32.4	33.2	33.2	33.2	33.2	33.2	
Manufacturas de Origen Agropecuario	36.3	30.4	29.9	29.9	29.9	29.0	33.0	33.0	32.5	
Manufacturas de Origen Industrial	34.0	34.0	33.9	36.7	35.3	30.8	30.8	30.8	30.7	
Papel y Celulosa	31.0	31.0	31.0	41.1	41.1	38.7	38.7	38.7	23.5	
Telecomunicaciones	26.4	26.4	26.4	26.4	38.7	38.7	38.7	38.7	38.7	
Transporte de Energía Eléctrica	47.3	47.0	47.0	47.0	47.0	47.0	47.0	47.4	47.4	
Transporte de Gas	44.1	44.1	44.1	44.1	44.1	44.1	44.1	44.1	44.1	
Transporte de Pasajeros y Peajes	46.5	46.4	46.4	46.4	46.4	46.4	46.4	46.4	46.4	
Turismo, Recreación y Juegos de Azar	8.9	8.9	8.9	8.9	8.9	8.9	9.1	9.1	9.2	
<b>PROMEDIO TOTAL DE SECTORES</b>	<b>33.5</b>	<b>33.3</b>	<b>33.5</b>	<b>33.8</b>	<b>33.7</b>	<b>33.2</b>	<b>33.4</b>	<b>32.5</b>	<b>32.1</b>	
<b>PROMEDIO TOTAL DE EMPRESAS</b>	<b>32.4</b>	<b>32.2</b>	<b>32.5</b>	<b>32.6</b>	<b>32.7</b>	<b>31.4</b>	<b>31.7</b>	<b>31.2</b>	<b>31.8</b>	

### Evolución del Free Float de las Empresas Domésticas del Panel Merval 25 del 2T-11

Empresa	Período									
	Mar-09	Jun-09	Set-09	Dic-09	Mar-10	Jun-10	Set-10	Dic-10	May-11	
Aluar	29.1	29.1	29.1	25.8	27.4	27.4	27.4	27.4	27.4	
Banco Hipotecario	8.2	8.2	7.7	7.3	7.3	7.3	7.3	7.7	7.8	
Banco Macro	53.0	51.0	56.1	59.0	59.2	59.2	59.2	59.3	60.3	
Banco Patagonia	37.9	37.2	37.0	36.9	36.9	36.9	36.9	38.4	36.9	
Celulosa de Argentina	18.6	18.6	18.6	49.0	49.0	49.0	49.0	49.0	18.6	
Central Puerto	46.3	45.1	40.9	40.9	40.9	40.9	40.9	40.9	40.9	
Sociedad Comercial del Plata	76.8	76.8	76.8	76.8	77.2	77.2	77.7	77.7	77.7	
Edenor	51.2	47.7	51.2	47.7	47.7	47.7	47.7	47.7	47.7	
Siderar	39.1	39.1	39.1	39.1	39.1	39.1	39.1	39.1	39.1	
BBVA Banco Francés	24.0	24.0	24.0	24.0	24.0	24.0	24.0	24.0	24.0	
Grupo Financiero Galicia	77.4	77.4	77.4	77.4	77.4	77.4	77.4	77.4	77.4	
Solvay Indupa	29.4	29.4	29.4	29.4	29.4	29.4	29.4	29.4	29.4	
IRSA Inversiones y Representaciones	46.0	46.0	44.4	42.9	42.9	42.6	42.5	42.5	42.5	
Ledesma	9.6	9.6	9.6	9.6	9.6	9.6	9.6	9.6	9.6	
Mirgor	48.0	48.0	48.0	48.0	48.0	48.0	48.0	48.0	48.0	
Molinos Río de la Plata	26.7	26.7	25.4	25.3	25.3	25.3	25.3	25.3	25.0	
Pampa Energía	72.8	67.4	66.2	67.2	69.0	69.1	79.3	79.1	85.2	
Petrobras Argentina	1.4	1.4	32.8	32.8	32.8	32.8	32.8	32.8	32.8	
Telecom Argentina	45.3	45.3	45.3	45.3	45.3	45.3	45.3	45.3	45.3	
Transportadora Gas del Norte	43.5	43.5	43.5	43.5	43.5	43.5	43.5	43.5	43.5	
Transportadora Gas del Sur	44.7	44.7	44.7	44.7	44.7	44.7	44.7	44.7	44.7	
Transener	47.3	47.0	47.0	47.0	47.0	47.0	47.0	47.4	47.4	
YPF	0.5	0.5	0.5	0.5	0.5	0.5	0.5	0.5	16.3	
<b>PROMEDIO</b>	<b>38.1</b>	<b>37.5</b>	<b>38.9</b>	<b>40.0</b>	<b>40.2</b>	<b>40.2</b>	<b>40.6</b>	<b>40.7</b>	<b>40.3</b>	

#### Notas:

(1) El *free float* se define como el porcentaje del capital social que no está en poder del grupo o accionistas controlantes. Las empresas listadas en la BCBA están obligadas (por el Reglamento de Cotización de la BCBA) a brindar esta información (lo hacen a través de la Síntesis de Estados Contables presentada trimestralmente). A partir de estos datos, el *free float* de cada empresa se calcula como 100% menos el porcentaje en poder del grupo controlante. Para el *free float* por sector se calcula el promedio de los *free float* de las empresas que lo integran.

(2) La clasificación sectorial IAMC, así como las empresas comprendidas dentro de cada sector están disponibles en [www.iamc.sba.com.ar/tutoriales/anexos](http://www.iamc.sba.com.ar/tutoriales/anexos).

(3) No se informa el *free float* del sector Actividades Financieras Bursátiles y Seguros ya que en el caso de las dos empresas que lo componen (VALO y MTBA), dicho concepto no es aplicable.

## FINANCIAMIENTO EMPRESARIO DESDE EL AÑO 2000 (Mill. U\$S) EMISIONES AUTORIZADAS A COTIZAR EN LA BCBA <sup>(1)</sup>

Período	Grandes Empresas				PyMEs					TOTAL GENERAL
	ON/VCP	FF	Acciones	TOTAL	ON/VCP	FF	Acciones	CPD	TOTAL	
2000	5,665	2,876	529	9,070	-	-	-	-	-	9,070
2001	2,425	3,096	137	5,658	1.3	6.3	-	-	7.6	5,666
2002	2,362	50	167	2,580	4.1	1.4	-	-	5.4	2,585
2003	1,430	442	235	2,106	1.9	9.3	-	0.1	11	2,117
2004	1,588	501	292	2,382	0.8	24	-	14	39	2,421
2005	3,637	1,634	912	6,182	1.2	70	-	68	140	6,322
2006	2,993	2,275	420	5,688	4.4	103	2.1	137	246	5,934
2007	3,281	2,482	986	6,748	1.8	166	-	189	357	7,106
2008	454	2,966	405	3,825	3.5	163	-	195	361	4,186
2009	764	2,470	325	3,559	2.4	90	-	226	318	3,877
2010	2,649	4,512	265	7,426	4.4	52	-	290	346	7,772
2011 <sup>(*)</sup>	1,335	2,798	-	4,133	3.8	25	-	113	142	4,275
<b>TOTAL</b>	<b>28,583</b>	<b>26,101</b>	<b>4,672</b>	<b>59,357</b>	<b>29</b>	<b>710</b>	<b>2</b>	<b>1,232</b>	<b>1,973</b>	<b>61,331</b>

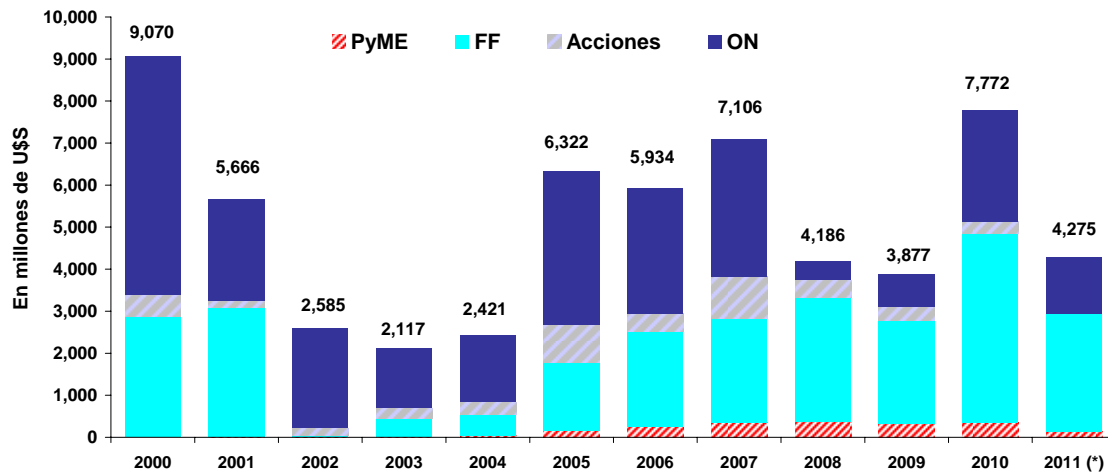

### PARTICIPACIÓN POR INSTRUMENTO (2000-2011<sup>(\*)</sup>)

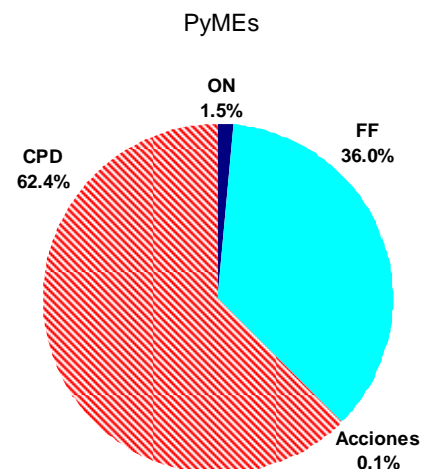
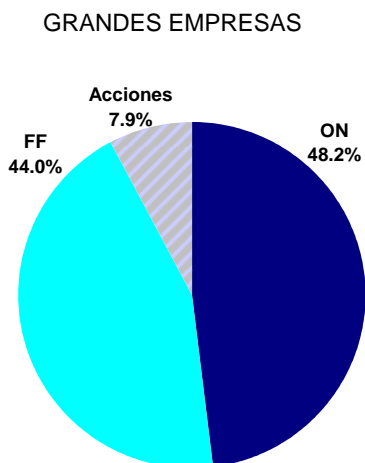

<sup>1)</sup> Incluye reestructuraciones y productos estructurados.

<sup>(\*)</sup> Al 31 de mayo. Información mensual disponible en [http://www.iamc.sba.com.ar/plan\\_estragico/financiamiento/](http://www.iamc.sba.com.ar/plan_estragico/financiamiento/)

	Años					May-11	Variaciones <sup>(1)</sup>		
	2006	2007	2008	2009	2010		m/m	a/a	Acumulado
<b>ÍNDICES BURSÁTILES</b>									
<b>ACCIONES</b>									
Merval (fdp)	2,090.5	2,151.7	1,079.7	2,320.7	3,523.6	3,250.9	-4.6%	47.5%	-7.7%
Var. Anual (en \$)	35.5%	2.9%	-49.8%	115.0%	51.8%				
Merval Argentina (fdp)	1,542.4	1,578.3	773.6	1,652.9	2,964.8	2,642.4	-5.0%	-10.9%	-10.9%
Var. Anual (en \$)	15.8%	2.3%	-51.0%	113.7%	79.4%				
Merval 25 (fdp)	2,052.2	2,158.7	1,077.0	2,317.9	3,591.3	3,329.9	-4.6%	49.1%	-7.3%
Var. Anual (en \$)	34.5%	5.2%	-50.1%	115.2%	54.9%				
<b>TÍTULOS PÚBLICOS</b>									
Índice de Bonos IAMC - Var. Anual	20.6%	-10.8%	-42.2%	133.6%	38.7%	1,279.4	0.1%	48.4%	1.4%
Corto Plazo en \$ - Var. Anual	7.5%	4.9%	-20.9%	201.9%	37.0%	1,549.5	0.5%	42.9%	5.1%
Corto Plazo en U\$S - Var. Anual	1.2%	6.3%	-34.4%	120.5%	16.7%	511.5	3.9%	28.3%	11.3%
Largo Plazo en \$ - Var. Anual	22.6%	-14.6%	-55.4%	126.1%	64.7%	1,990.6	-2.8%	62.3%	-11.9%
Largo Plazo en U\$S - Var. Anual	18.7%	-9.5%	-59.4%	186.3%	28.3%	973.7	4.6%	54.9%	12.7%
<b>VOLUMEN PROMEDIO (Mill. \$)</b>									
Total	532.2	849.8	962.7	545.9	722.0	865.2	-2.9%	31.8%	29.1%
Acciones	64.9	93.1	85.2	46.0	60.8	39.0	-27.2%	-25.0%	13.5%
CEDEAR	9.3	16.0	17.2	7.1	9.4	5.2	-20.3%	-59.6%	-54.3%
Títulos Públicos	333.8	595.9	697.7	316.0	431.5	551.7	-4.7%	55.1%	40.1%
Obligaciones Negociables	1.9	1.5	5.0	5.8	8.3	18.1	24.3%	194.5%	39.6%
Cheques de Pago Diferido	1.7	2.5	2.6	11.1	4.7	5.2	12.3%	27.6%	18.2%
Fideicomisos Financieros	3.0	3.8	4.4	9.2	3.5	3.9	25.2%	0.9%	26.8%
Cauciones y Pases	105.6	121.6	133.3	143.5	189.4	230.6	5.9%	9.0%	18.9%
Opciones	5.7	5.4	4.4	3.7	5.9	3.8	-37.7%	51.6%	43.7%
Préstamos	6.1	9.9	13.0	3.5	8.4	7.7	24.0%	-2.7%	-21.4%
Ejercicios <sup>(2)</sup>	6.1	9.9	13.0	3.5	4.6	1.1	-83.4%	26.4%	47.8%
Ventas en Corto <sup>(2)</sup>	6.1	9.9	13.0	3.5	0.3	0.09	-27.4%	-74.7%	-62.1%
<b>TAMAÑO DE MERCADO</b>									
Capitalización Bursátil Total (miles mill \$)	1,229	1,773	1,234	2,185	1,900	2,098	-3.9%	29.7%	3.9%
Cap. Bursátil Doméstica (miles mill \$) <sup>(3)</sup>	157	180	138	174	254	245	-1.2%	52%	-8%
Cap. Bursátil Doméstica / PIB	24.0%	22.1%	13.6%	14.9%	17.6%	15.5%	-0.2 pp	2.3 pp	-1.3 pp
Free Float Promedio Emp. Domésticas	31.1%	31.8%	32.4%	32.6%	31.2%	31.0%	0 pp	-1.4 pp	-0.1pp
Cantidad de Empresas Listadas	104	109	110	105	107	106	-	1	-
Ofertas Públicas Iniciales (OPI)	3	5	1	-	2	-	-	-	-
<b>FINANCIAMIENTO DE EMPRESAS</b>									
Total (Mill. U\$S)	5,934	7,106	4,186	3,877	7,772	1,236	-26.0%	655.3%	113.9%
Grandes (Mill. U\$S)	5,688	6,748	3,825	3,559	7,426	1,201	-27.2%	751.2%	119.2%
PyME (Mill. U\$S)	246	357	361	318	346	35	62.1%	53.8%	25.9%
<b>DIVIDENDOS EN EFECTIVO (Mill. \$)</b>									
Total	28,213	48,926	69,801	91,159	86,476	37,681	n/a <sup>(4)</sup>	27.4%	9.9%
Empresas Domésticas	3,396	3,687	11,445	6,571	9,229	5,157	n/a <sup>(4)</sup>	292.9%	123.6%
Empresas Extranjeras	24,817	45,238	58,356	84,589	77,247	32,525	n/a <sup>(4)</sup>	15.1%	-1.2%
<b>TASAS DE INTERÉS (fdp)</b>									
Bonos Tesoro USA 10 años (%)	4.70	4.03	2.22	3.84	3.30	3.05	-23 pbs	-25 pbs	-24 pbs
LIBOR en U\$S 180 días (% anual)	5.37	4.65	1.78	0.43	0.46	0.40	-3 pbs	-35 pbs	-5 pbs
Riesgo País (EMBI+ Argentina, bps)	216	410	1704	659	496	592	37 pbs	-215 pbs	96 pbs
Caución en \$ 30 días (% anual)	9.50	10.50	15.0	12.15	13.0	13.0	150 pbs	500 pbs	s/c
CPD Avalados (% Anual)	12.77	18.04	24.89	13.45	13.93	11.30	0 pbs	s/c	-260 pbs

**Notas:**

(1) m/m: Variación mensual - a/a: Variación Interanual - Acumulado: Variación acumulada desde el último día de 2010 o respecto del acumulado del mismo período del año anterior, en el caso de Volumen Promedio, Financiamiento de Empresas y Dividendos en Efectivo.

(2) Este volumen se incluye y se distribuye entre los distintos rubros según el instrumento sobre el cual se efectuó la operación (acciones, títulos públicos, etc.)

(3) La capitalización bursátil de empresas domésticas excluye de su cómputo a las siguientes firmas: Tenaris (TS), Repsol YPF (REP), Banco Santander (STD), Telefónica S.A. (TEF) y Petróleo Brasileiro (APBR). También está autorizada a cotizar Ander Energía (AEN), pero nunca registró cotización en MC 72 h.

(4) Dada la variabilidad que muestran los dividendos entre un mes y otro, no se informa la variación por ser un indicador poco relevante.

**Bolsas Internacionales**

Mejores y peores 5 de mayo 2011

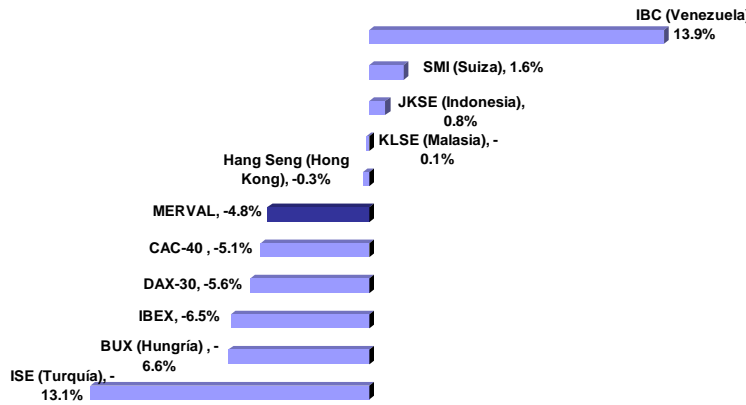

Mejores y peores 5 de 2011

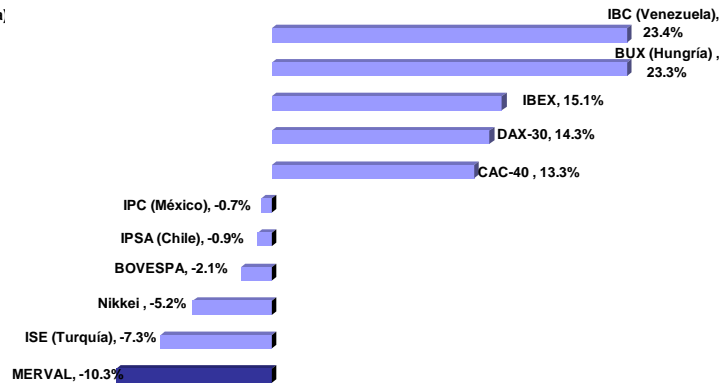

**Divisas**

Mejores y peores 5 de mayo 2011

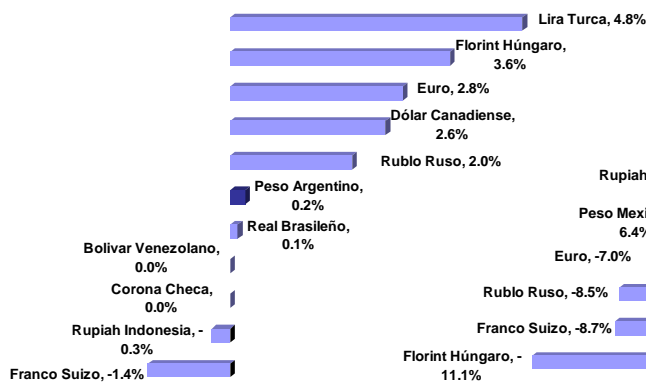

Mejores y peores 5 de 2011

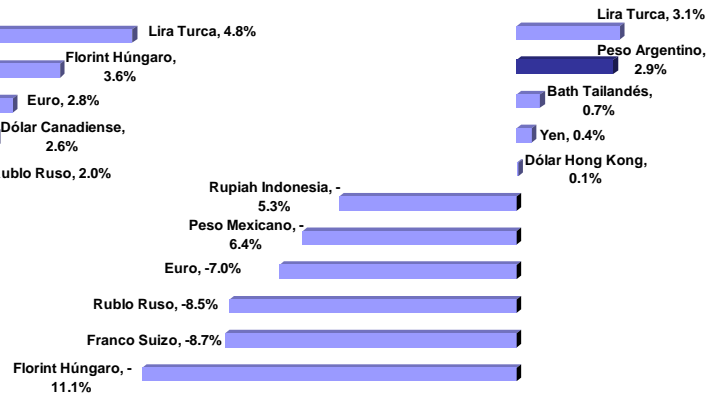

**Commodities**

Variación mayo 2011

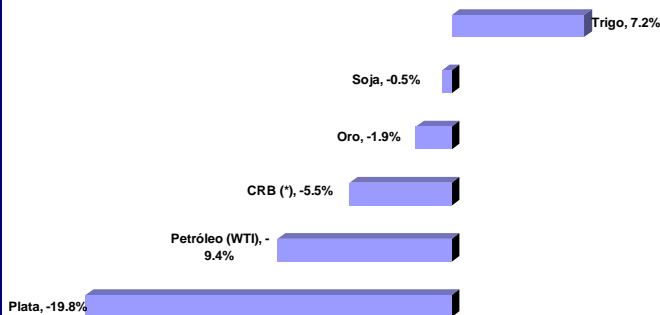

Variación Año 2011

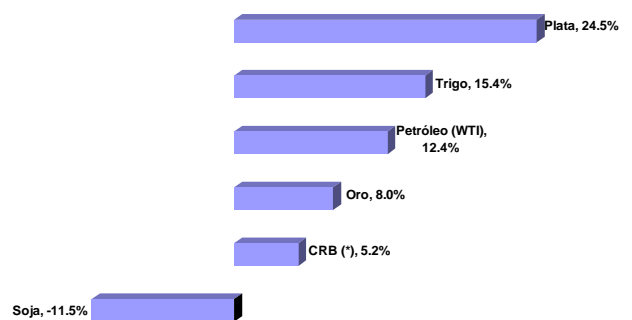

(\*) CRB: Índice de precios de commodities elaborado por Commodities Research Bureau

## Fondo de Garantía de Sustentabilidad (FGS)

### Estructura de la cartera de inversiones

INSTRUMENTO	Ene - 11		Dic - 10	Ene - 10	Ene 11 / Ene 10
	Mill. \$	% del Total	% del Total	% del Total	Cambio en p.p.
Disponibilidades	13,931	7.7%	8.0%	2.8%	4.9 ↑
Inversiones	166,669	92.3%	92.0%	97.2%	-5.0 ↓
Operaciones de crédito público de la Nación	96,748	53.6%	54.9%	62.7%	-9.1 ↓
Títulos emitidos por Entes Estatales	1,202	0.7%	0.4%	0.5%	0.2 ↑
Obligaciones Negociables	1,744	1.0%	1.2%	1.6%	-0.6 ↓
Plazo Fijo	15,208	8.4%	7.8%	6.9%	1.5 ↑
Acciones	24,525	13.6%	12.6%	9.9%	3.7 ↑
Fondos Comunes de Inversión	3,071	1.7%	1.7%	1.3%	0.4 ↑
Títulos Valores Extranjeros	224	0.1%	0.3%	4.7%	-4.5 ↓
Contratos negociables de futuros y opciones	193	0.1%	0.1%	0.1%	0.0 =
Fondos de Inversión Directa	55	0.0%	0.1%	0.1%	0.0 =
Fideicomisos financieros estructurados	3,761	2.1%	2.1%	2.9%	-0.8 ↓
Proyectos Productivos o de Infraestructura	19,687	10.9%	10.7%	6.1%	4.8 ↑
Otros	251	0.1%	0.1%	0.5%	-0.4 ↓
<b>TOTAL</b>	<b>180,618</b>	<b>100%</b>	<b>100%</b>	<b>100%</b>	

Total fondos administrados por el FGS

En millones de pesos

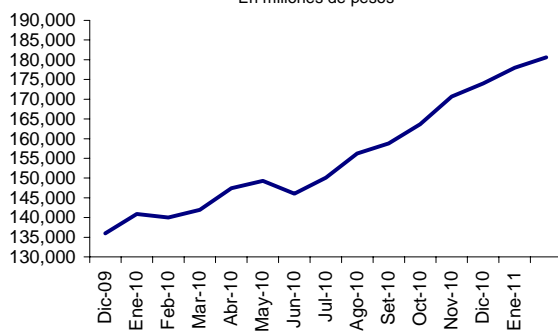

Composición de la cartera del FGS

Datos al 31-01-2011

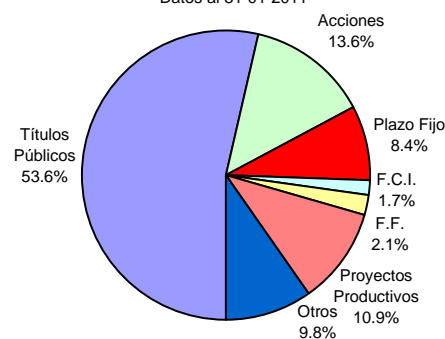

Cartera de Títulos Públicos del FGS

Datos al 31-01-2011

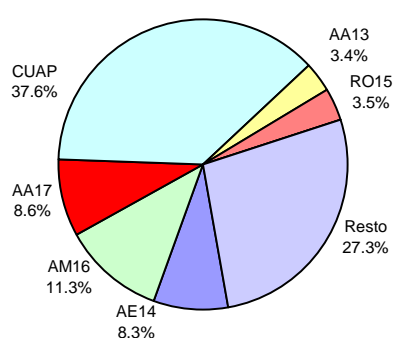

Cartera de Acciones del FGS

Datos al 31-01-2011

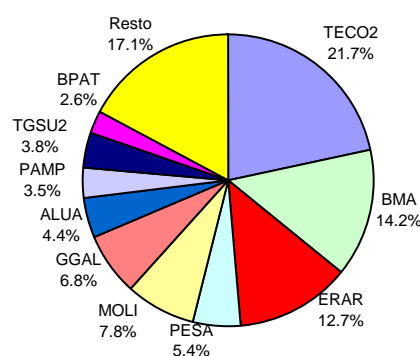

Fuente: elaboración propia en base a datos de ANSES

## Fondos Comunes de Inversión (FCI)

Evolución de los Patrimonios administrados

TIPOS DE FONDOS	May-11		Variaciones		
	En Millones	% del Total	Mes	Semestre	Año
<b>En pesos</b>	<b>22,833.9</b>	<b>100.0%</b>	<b>-3.5%</b>	<b>28.6%</b>	<b>54.7%</b>
Plazo Fijo	9,284.4	40.7%	-7.9%	14.4%	19.3%
Renta Fija	9,721.9	42.6%	-0.5%	50.9%	108.4%
Renta Variable	1,752.5	7.7%	-3.3%	4.8%	13.2%
Renta Mixta	1,916.9	8.4%	8.3%	39.5%	229.1%
De Dinero	158.2	0.7%	-25.0%	7.2%	-11.0%
<b>En dólares</b>	<b>479.7</b>	<b>100.0%</b>	<b>2.4%</b>	<b>7.7%</b>	<b>0.4%</b>
Renta Fija	302.6	63.1%	5.0%	12.3%	30.9%
Renta Variable	106.1	22.1%	-4.5%	-5.9%	-47.3%
Renta Mixta	67.3	14.0%	2.6%	13.5%	62.6%
Plazo Fijo	3.7	0.8%	0.0%	-2.6%	-7.5%

Participación por tipo de FCI en Pesos

Datos al 31-05-2011

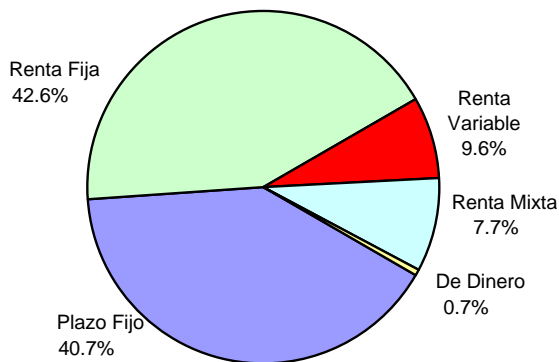

Participación por tipo de FCI en Dólares

Datos al 31-05-2011

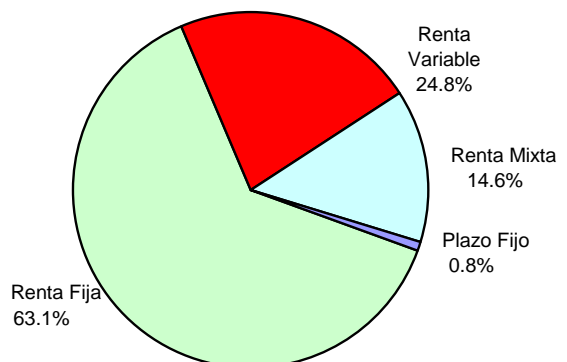

Fuente: elaboración propia en base a datos de Thomson Reuters

## DESTACADOS MACROECONÓMICOS DEL MES

- La recaudación tributaria totalizó \$50.640 millones, el valor nominal más alto de la serie, con un alza interanual nominal del 28,7%. El acumulado de los primeros cinco meses del año fue de \$205.359 millones, con un aumento anual del 33%.
- Según las cifras del Estimador Mensual de Actividad Económica (EMAE), el PIB del primer trimestre de 2011 creció 8,6% respecto del valor mismo período de 2010. Con respecto al 4T-10, la economía creció 2,3%. Las cifras del PIB del 1T-11 se informarán el 17-06-11.
- El tipo de cambio peso/dólar bancos mayorista finalizó mayo en un máximo desde 2002: \$4,0925. Lo mismo ocurrió con los tipos de cambio dólar minorista de casas de cambio y de Referencia del BCRA que finalizaron en \$4,12 y \$4,0887 por dólar, respectivamente.
- Al 27-05-11, la base monetaria totalizó \$172.064 millones, el máximo de la serie histórica desde 2002, implicando una suba de 7,3% desde fin de 2010 (aumento anualizado del 17%).
- Los depósitos del sector privado denominados en dólares registraron al 27-05-11 el valor más alto desde principios de 2002: U\$S 12.780 millones.

## SECTOR FISCAL

Recaudación Tributaria (Mill. \$)					
Mes	Ganancias	IVA	Com. Ext.	Seg. Social	Total
May-11	14,040	13,042	5,813	10,249	50,640

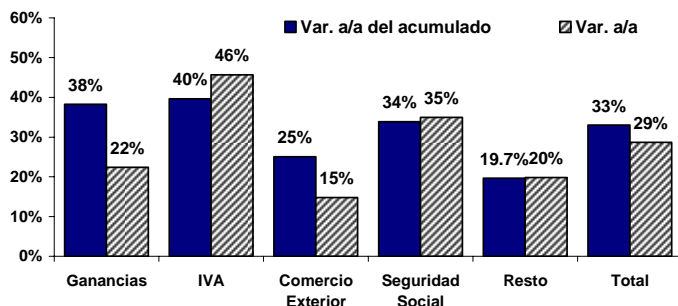

Resultado Primario (Mill \$)				Resultado Financiero (Mill. \$)			
Abr-11	a/a	Acum.	Acum. a/a	Abr-11	a/a	Acum.	Acum. a/a
1,973	5%	6,819	28%	-412	60%	-760	63.7%

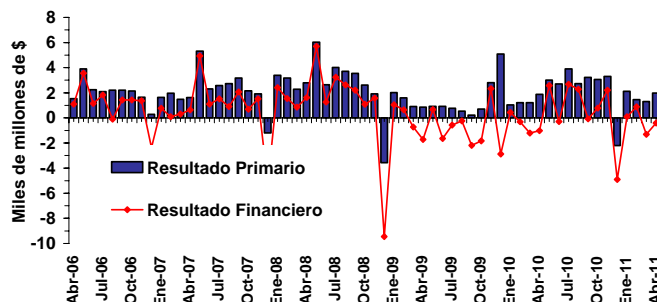

## INDUSTRIA MANUFACTURERA

EMI (INDEC)				IPI (FIEL)			
Abr-11	m/m se	a/a	Acum. a/a	Abr-11	m/m (se)	a/a (ce)	Acum. a/a
133.5	0.5%	8.2%	8.9%	163.8	1.7%	5.4%	5.1%

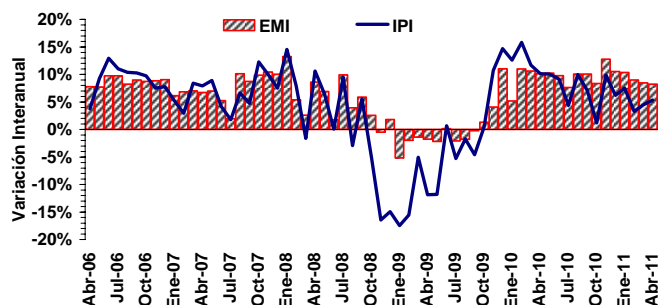

EMI (INDEC) - Abr-11		IPI (FIEL) - Abr-11	
Sector	Var. Acum. Interanual	Sector	Var. Acum. Interanual
Automotores	23.3%	Automotores	26.3%
Metalmecánica	18.8%	Metalmecánica	15.4%
Industria Textil	10.2%	Siderurgia	9.3%
Minerales No Metálicos	10.0%	Minerales no Metálicos	8.4%
<b>EMI</b>	<b>8.9%</b>	Insueros Textiles	6.9%
Industria Metálica Básica	8.0%	Alimentos y Bebidas	6.2%
Industria Alimenticia	6.7%	<b>IPI</b>	<b>5.1%</b>
Caucho y Plástico	5.5%	Cigarrillos	2.9%
Sust. y Prod. Químicos	4.3%	Papel y Celulosa	2.8%
Edición e Impresión	2.2%	Químicos y Plásticos	-2.0%
Industria del Tabaco	-0.2%	Petróleo procesado	-3.6%
Papel y Cartón	-1.9%		
Refin. de Petróleo	-5.5%		

Notas:  
se: sin estacionalidad ce: con estacionalidad.

## EMAE y PIB

EMAE (INDEC)						
Mar-11	m/m se	a/a	Acum. a/a	12 meses	2010	2009
189.8	0.5%	7.8%	8.6%	9.6%	9.2%	0.8%

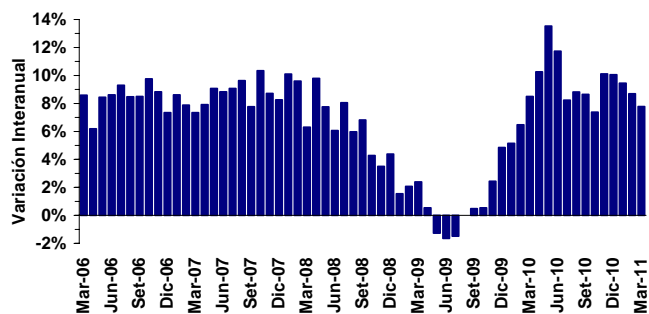

PIB del 4T-10			Demanda Agregada (Var. a/a)			Inversión / PIB
Bill. \$ corr.	Var. a/a	Acum.	Consumo	Inversión	Gasto Público	
1,466	9.2%	9.2%	9.2%	11.5%	24.7%	24.3%

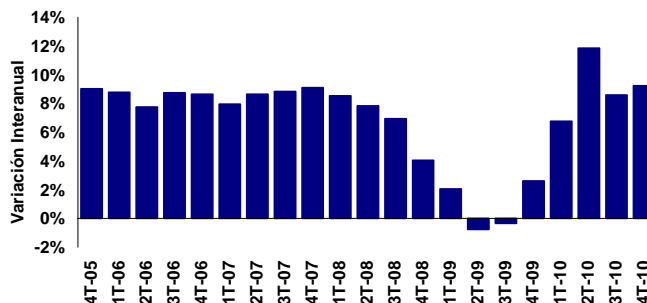

## VENTAS MINORISTAS y CONFIANZA DEL CONSUMIDOR

Ventas de Supermercados (Mill. \$)				Ventas de Shoppings (Mill. \$)			
Abr-11	a/a sepc	Acum.	Var. Acum.	Abr-11	a/a sepc	Acum.	Var. Acum.
6,502	16.4%	24,441	28.4%	1,161	16.3%	4,088	33.2%

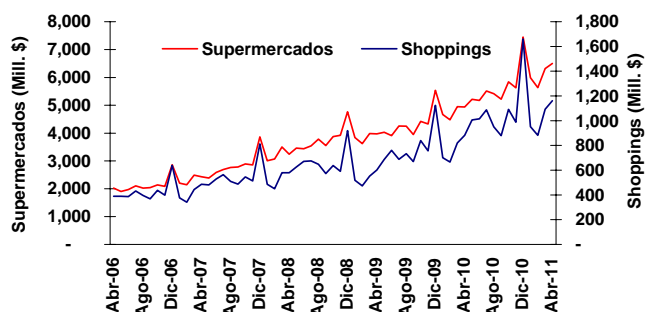

Mes	Índice de Confianza del Consumidor (ICC)							
	ICC Nacional		Capital Federal	Gran Bs. As.		Interior del País		
	m/m	a/a	m/m	m/m	a/a	m/m	a/a	
May-11	2.1%	14.3%	1.1%	9.5%	2.5%	10.3%	2.0%	24.9%

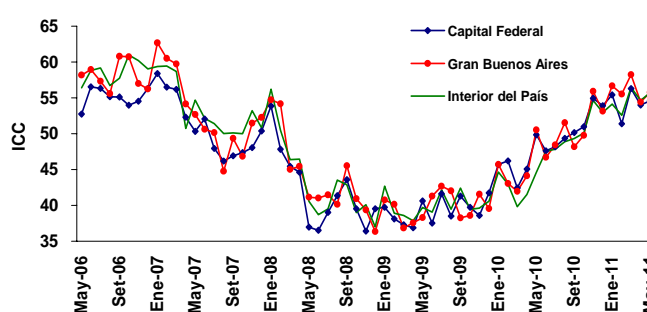

## CONSTRUCCIÓN y SERVICIOS PÚBLICOS

Indicador Sintético de la Construcción (ISAC) y Bloques ISAC (Var. a/a)							
Abr-11	m/m se	a/a	Acum.	Edificios de Vivienda	Obras Viales	Construcc. Petroleras	Otras Obras Infraestruct.
182	2.1%	9.9%	9.8%	10.3%	12.8%	-8.8%	13.3%

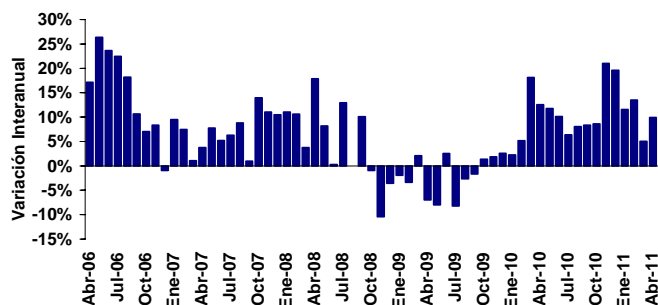

Indicador Sintético de Serv. Públicos (ISSP) y Bloques ISSP (Var. a/a)							
Abr-11	m/m se	a/a	Acum.	Electricidad Gas y Agua	Transporte Pasajeros	Transporte Cargas	Telefonía
200	0.6%	11.4%	11.7%	4.0%	4.3%	-2.8%	20.3%

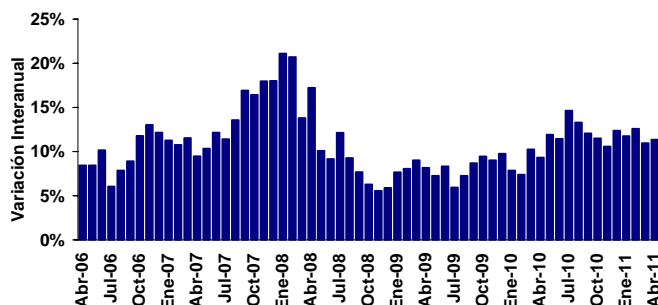

Notas:  
se: sin estacionalidad (\*) sepc: sin estacionalidad, a precios constantes

## PRECIOS AL CONSUMIDOR y MAYORISTAS

Mes	IPC (INDEC)			IPC Resto (INDEC)			IPC San Luis		
	m/m	a/a	Acum.	m/m	a/a	Acum.	m/m	a/a	Acum.
Abr-11	0.8%	9.7%	3.2%	0.8%	9.7%	15.0%	2.6%	23.2%	7.6%

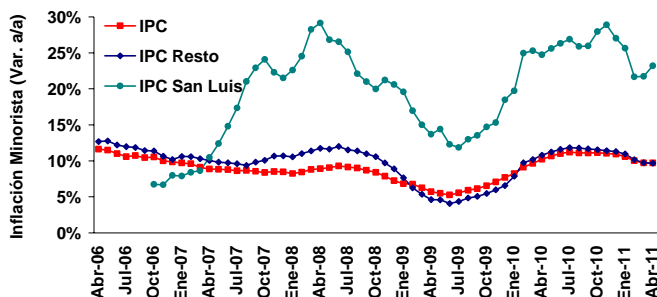

Mes	Precios Mayoristas			Precios al Productor			Costo de la Construcción		
	m/m	a/a	Acum.	m/m	a/a	Acum.	m/m	a/a	Acum.
Apr-11	0.9%	12.7%	4.0%	0.9%	15.0%	3.6%	2.5%	21.6%	6.1%

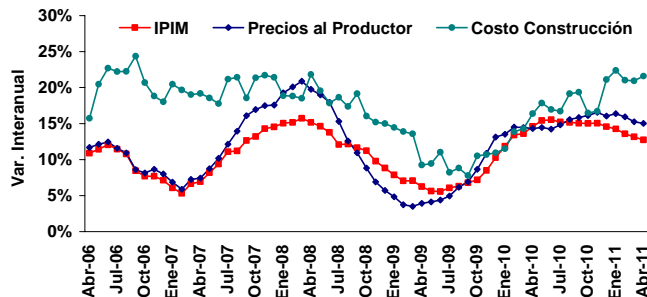

## PRECIOS DE MATERIAS PRIMAS y SALARIOS

Mes	Índice de Precios de Materias Primas (IPMP - BCRA)					
	Variación Mensual		Variación Interanual		Variación Acumulada	
	En \$	En US\$	En \$	En US\$	En \$	En US\$
Abr-11	1.9%	1.2%	40.4%	33.8%	7.1%	4.7%

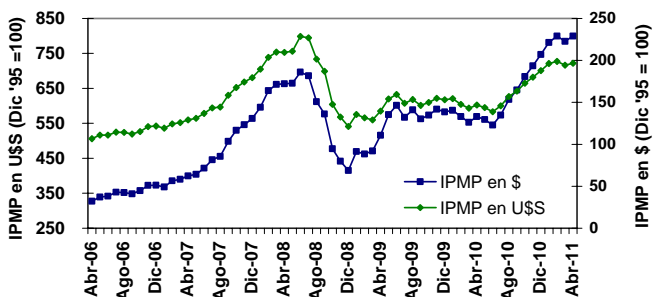

Mes	Índice de Salarios								
	Sector Privado			Sector Público			Nivel General		
	m/m	a/a	Acum.	m/m	a/a	Acum.	m/m	a/a	Acum.
Abr-11	2.3%	28.2%	6.7%	0.1%	19.6%	1.5%	1.8%	26.5%	6.4%

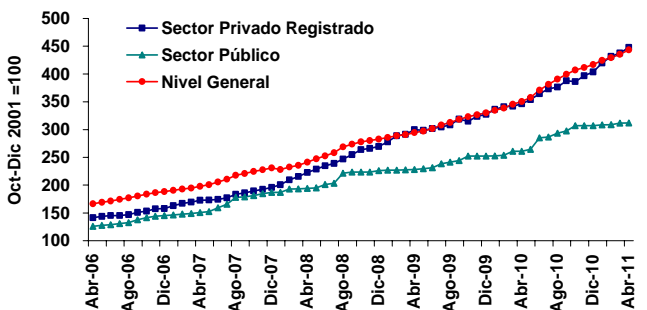

## BALANZA COMERCIAL

Exportaciones (Mill. US\$)				Importaciones (Mill. US\$)			
Abr-11	Variación a/a	Var. Precios	Var. Cant.	Abr-11	Variación a/a	Var. Precios	Var. Cant.
6,953	12.0%	20.0%	-7.0%	5,653	37.8%	5.0%	31.0%

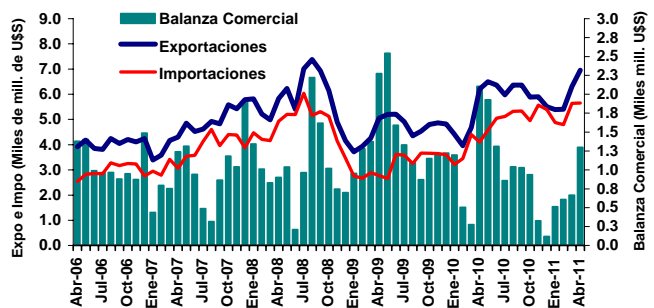

Exportaciones, Importaciones y Bal. Comercial Año 2010					
Expo (Mill. US\$)	Impo (Mill. US\$)	Bal. Com. (Mill. US\$)	Var. Acum. Expo	Var. Acum. Impo	Var. Acum. Bal. Com.
68,134	56,503	11,630	22.4%	45.7%	-31.1%

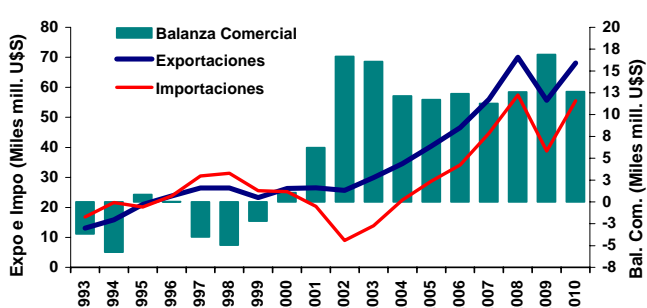

## EXPO e IMPO POR TIPO y DESTINOS

Expo e Impo por rubro - Acumulado a Abril (Mill. U\$S)			
Exportaciones	2011	2010	Var. Anual
	Productos Primarios	5,489	4,046
MOA	8,186	5,961	37.3%
MOI	8,174	6,902	18.4%
Combustibles y Energía	2,207	2,342	-5.8%
<b>Total</b>	<b>24,057</b>	<b>19,250</b>	<b>25.0%</b>
Importaciones	2011	2010	Var. Anual
	Bienes de capital	4,373	3,275
Bienes intermedios	6,475	4,983	29.9%
Combustibles	1,943	803	142.0%
Piezas y accesorios para bienes de capital	4,030	2,940	37.1%
Bienes de consumo, incluido automóviles	4,096	3,112	31.6%
Resto	53	55	-3.6%
<b>Total</b>	<b>20,969</b>	<b>15,168</b>	<b>38.2%</b>
<b>Comercio Total (Expo + Impo)</b>	<b>45,026</b>	<b>34,418</b>	<b>30.8%</b>

Balanza Comercial por Zonas y Países. Enero - Abril 2011					
Zonas Económicas	Exportaciones		Importaciones		Saldo U\$S
	U\$S	Var. a/a	U\$S	Var. a/a	
Mercosur	6,474	29%	6,718	31%	(244)
Chile	1,395	-14%	325	33%	1,070
Resto de ALADI	1,985	39%	363	46%	1,622
NAFTA	2,223	36%	3,530	45%	(1,307)
UE	4,238	46%	3,494	22%	744
Asean, Corea, China, Japón e India	2,794	-3%	4,458	43%	(1,664)
Medio Oriente	1,204	67%	127	159%	1,077
MAGREB y Egipto	1,230	55%	68	66%	1,162
Resto	2,512	12%	1,886	77%	626
<b>Total</b>	<b>24,057</b>	<b>25%</b>	<b>20,969</b>	<b>38%</b>	<b>3,088</b>

## TIPOS DE CAMBIO

Mes	Tipos de Cambio (\$ por unidad de moneda extranjera)								
	U\$S	Variación		€	Variación		R\$	Variación	
		m/m	2011		m/m	2011		m/m	2011
May-11	4.093	0.2%	2.8%	5.888	-2.6%	10.6%	2.593	0.1%	8.2%

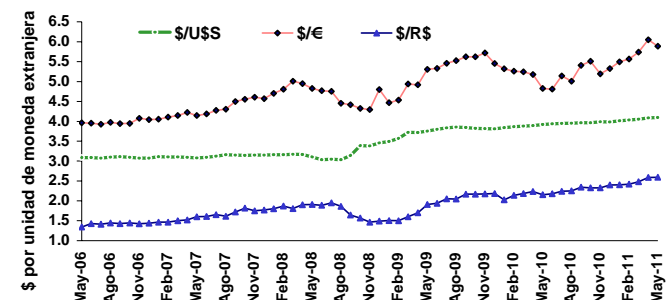

Mes	Tipos de Cambio locales (\$ por dólar)								
	BCRA	Variación		Bco. Nación	Variación		CC <sup>(*)</sup>	Variación	
		m/m	2011		m/m	2011		m/m	2011
May-11	4.089	0.2%	2.8%	4.090	0.2%	2.9%	4.120	0.4%	3.0%

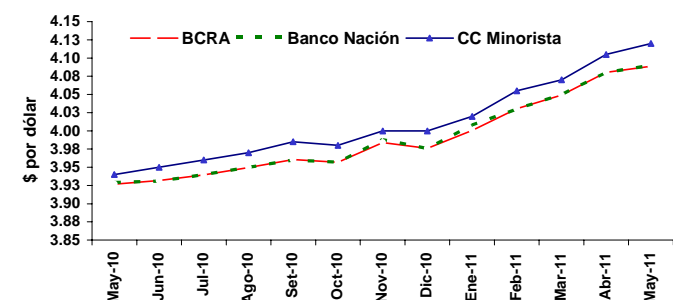

## INTERVENCIÓN DEL BCRA EN EL MERCADO CAMBIARIO

Saldo de la intervención del BCRA en el mercado cambiario (mill. U\$S)				
May-11 <sup>(*)</sup>	m/m	a/a	2011	Var. Acum.
1,015	9.6%	-33.8%	5,080	29.3%

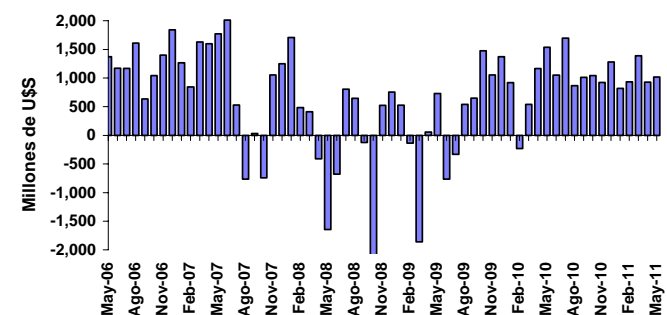

Evolución intervención del BCRA en el mercado cambiario (mill. U\$S)				
Ene-May 2011	Prom. Mensual	Año 2010	Prom. Mensual	2002-2010
5,080	1,016	11,798	983	65,584

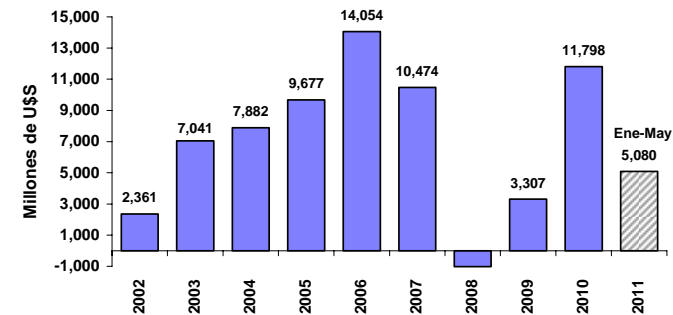

(\*) Con datos al 27-05-11, última información disponible.

/(\*\*) Tipo de cambio Casa de Cambio Minorista

## VENCIMIENTOS y LICITACIONES DE TÍTULOS DEL BCRA

LEBACS: perfil mensual de vencimientos				
Stock (mill. \$)	1 a 3 Meses	3 a 6 Meses	6 a 12 Meses	Más de 1 año
34,805	27.0%	23.0%	28.0%	22.0%

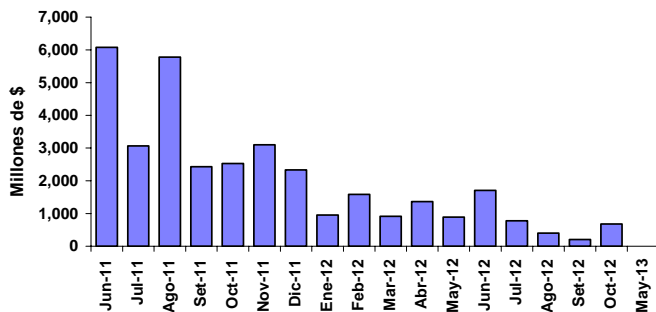

Montos mensuales licitados de títulos del BCRA (LEBACS y NOBACS)				
Mes	TOTAL (mill. \$)	Var. Mensual	Var a/a	Var. Acum.
May-11	11,881	14.6%	-0.7%	28.5%

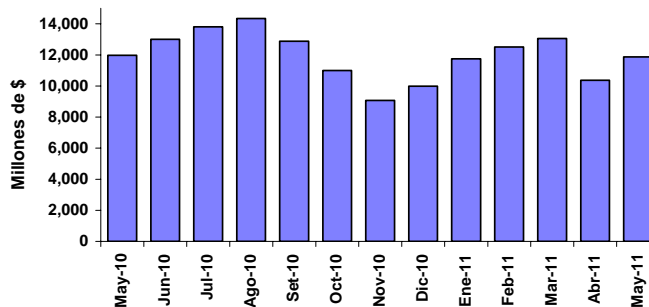

## DEPÓSITOS POR TIPO y MONEDA

Mes	Depósitos del sistema financiero nominados en pesos						
	Total Sectores			Sector Privado			Var. Acum.
	Mill. \$	m/m	a/a	Mill. \$	m/m	a/a	Total Privado
May-11(*)	350,281	2.7%	40.3%	227,552	-0.6%	35.1%	13.9% 8.9%

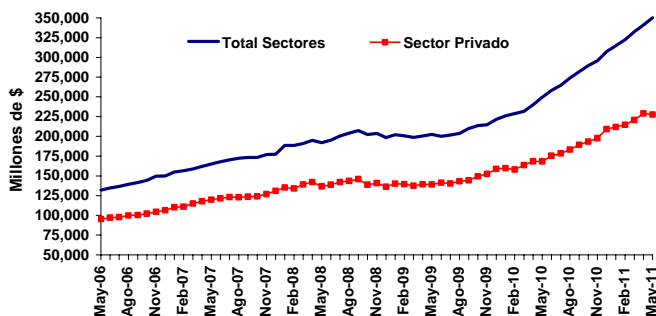

Mes	Principales tipos de depósitos del Sector Privado nominados en pesos								
	Cuenta Corriente			Caja de Ahorro			Plazo Fijo		
	Mill. \$	m/m	a/a	Mill. \$	m/m	a/a	Mill. \$	m/m	a/a
May-11(*)	69,863	3.4%	37.7%	52,566	-9.2%	26.6%	95,788	1.8%	40.6%

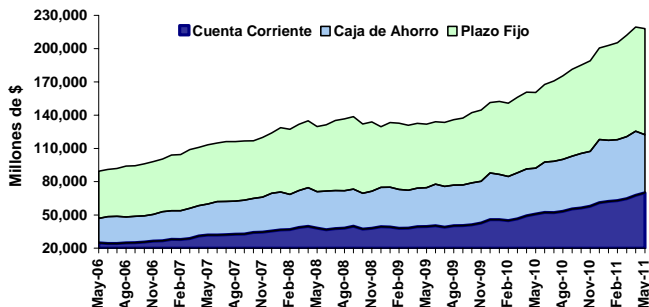

Mes	Depósitos del sistema financiero nominados en dólares						
	Total Sectores			Sector Privado			Var. Acum.
	Mill. u\$s	m/m	a/a	Mill. u\$s	m/m	a/a	Total Privado
May-11(*)	15,697	-0.3%	-3.5%	12,780	2.2%	20.2%	-2.5% 9.0%

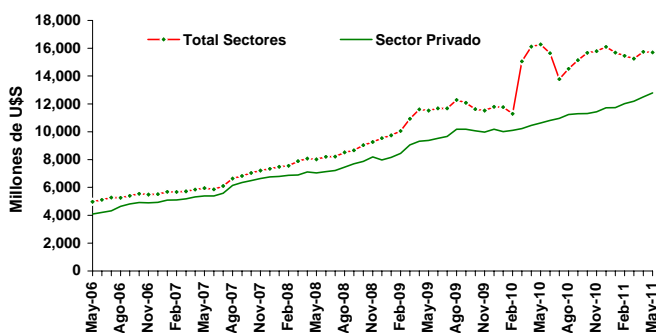

Valor	Participación de los depósitos en dólares en el total de depósitos					
	Total Sectores			Sector Privado		
	May-11(*)	Dic-10	May-10	May-11(*)	Dic-10	May-10
En %	15.5%	17.2%	20.4%	18.7%	18.2%	19.9%

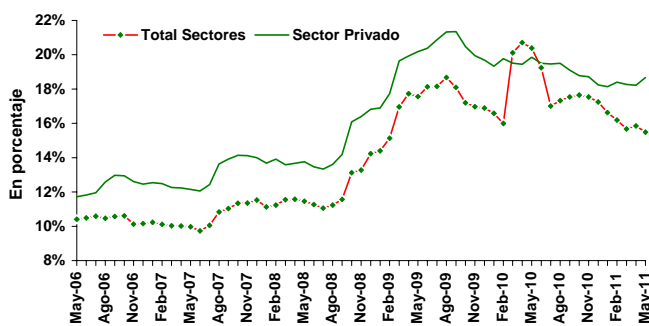

(\*) Con datos al 27-05-11, última información disponible.

## PRÉSTAMOS POR TIPO y MONEDA

Mes	Préstamos totales del sistema financiero							
	Denominados en pesos			Denominados en dólares			Var. Acum.	
	Mill. \$	m/m	a/a	Mill. US\$	m/m	a/a	En \$	En US\$
May-11 <sup>(*)</sup>	183,965	0.0%	3.7%	8,583	0.0%	0.8%	41.3%	47.2%

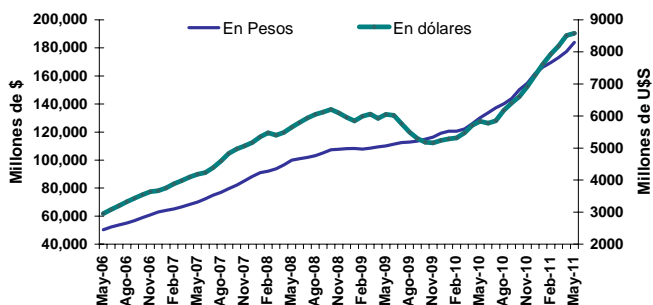

Mes	Principales tipos de préstamos del Sector Privado nominados en pesos								
	Tarjetas			Documentos			Personales		
	Mill. \$	m/m	a/a	Mill. \$	m/m	a/a	Mill. \$	m/m	a/a
May-11 <sup>(*)</sup>	29,379	18.1%	1.6%	38,936	11.4%	3.9%	45,701	15.3%	3.1%

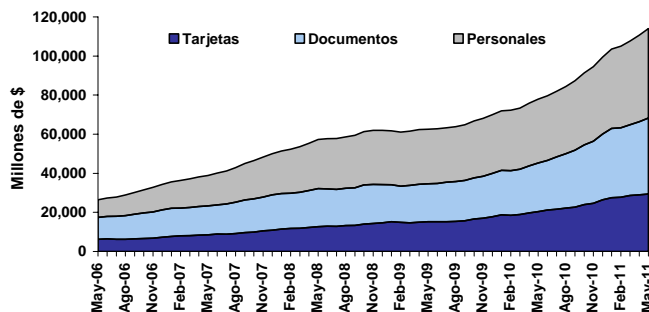

## RESERVAS INTERNACIONALES: STOCK Y VARIACIONES

Mes	Reservas internacionales del BCRA						
	Variaciones porcentuales			Variaciones en mill. US\$		Var. Acum.	
	Mill. US\$	m/m	a/a	m/m	a/a	En %	Mill. US\$
May-11 <sup>(*)</sup>	52,150	0.3%	6.4%	139	3,150	-0.1%	-40

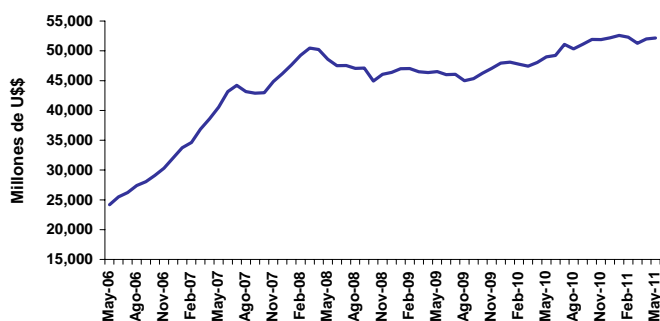

Valor	Principales factores de explicación de los cambios en las reservas							
	Compra de divisas		Sector público		Org. Internac.		Efectivo mínimo	
	May-11 <sup>(*)</sup>	2011	May-11 <sup>(*)</sup>	2011	May-11 <sup>(*)</sup>	2011	May-11 <sup>(*)</sup>	2011
Mill. US\$	1,018	5,091	-289	6,818	36	-79	54	-1,539

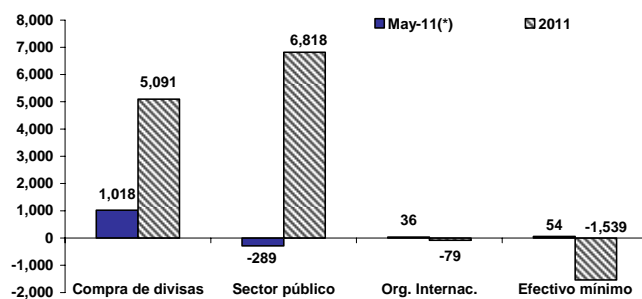

## BASE MONETARIA: NIVEL y FACTORES DE EXPLICACIÓN

Mes	Base Monetaria						
	Variaciones porcentuales			Variaciones en mill. \$		Var. Acum.	
	Mill. \$	m/m	a/a	m/m	a/a	En %	Mill. \$
May-11 <sup>(*)</sup>	172,064	2.9%	41.5%	4,771	50,462	7.3%	11,656

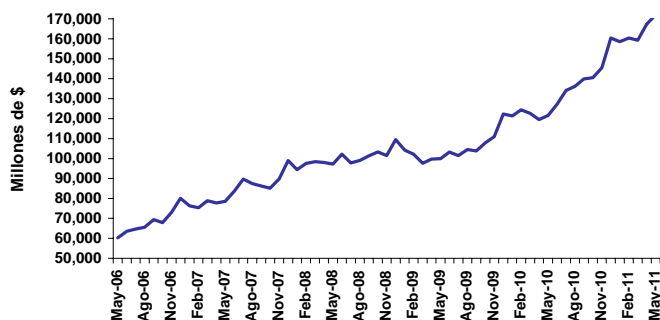

Valor	Principales factores de explicación de la Base Monetaria							
	Compra de divisas		Sector financiero		Títulos del BCRA		Sector Público	
	May-11 <sup>(*)</sup>	2011	May-11 <sup>(*)</sup>	2011	May-11 <sup>(*)</sup>	2011	May-11 <sup>(*)</sup>	2011
Mill. \$	4,158	20,555	120	-1,575	233	-10,444	-16	3,171

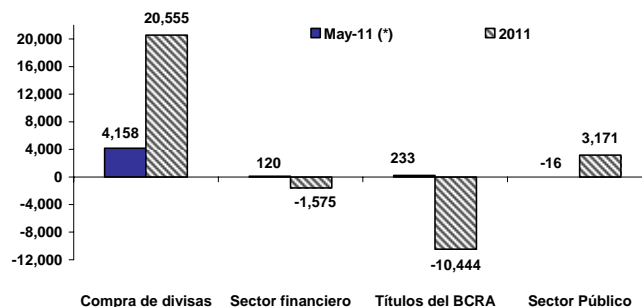

(\*) Con datos al 27-05-11, última información disponible.

## M2: NIVEL y FACTORES DE EXPLICACIÓN

Mes	Agregado Monetario M2						
	Variaciones porcentuales			Variaciones en mill. \$		Var. Acum.	
	Mill. \$	m/m	a/a	m/m	a/a	En %	
May-11 <sup>(*)</sup>	276,472	2.8%	37.5%	7,634	75,397	9.7%	24,383

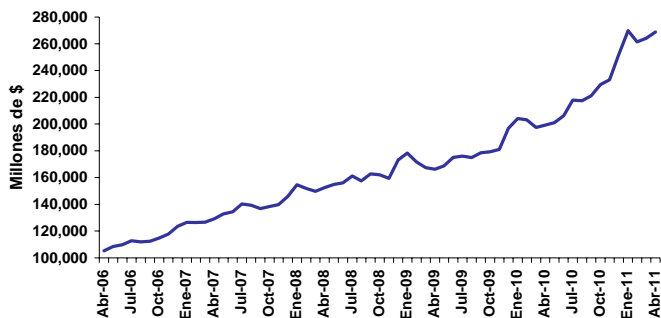

Valor	Principales factores de explicación del agregado monetario M2					
	Circulante en el Público		Depósitos en Caja de Ahorro		Depósitos en Cta. Cte.	
	May-11 <sup>(*)</sup>	2011	May-11 <sup>(*)</sup>	2011	May-11 <sup>(*)</sup>	2011
Mill. \$	1,766	1,831	-4,641	3,104	7,956	18,836

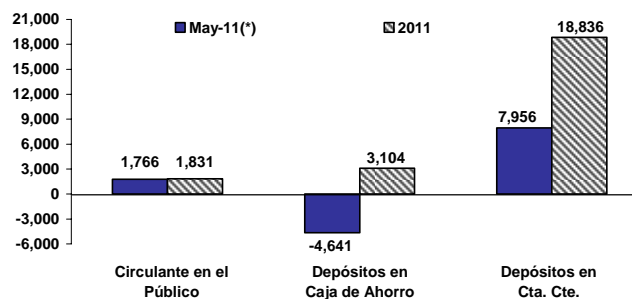

## TASAS DE INTERÉS PASIVAS

Tasa de interés por depósitos a plazo fijo (30 a 44 días, total general)				
Mes	Valor	m/m	a/a	2011
May-11	9.92%	58 pbs	72 pbs	-25 pbs

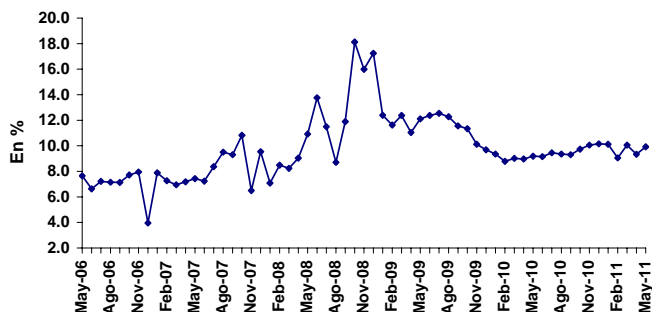

Tasa de interés BADLAR (30 a 35 días, total Bancos Privados)				
Mes	Valor	m/m	a/a	2011
May-11	11.38%	56 pbs	163 pbs	13 pbs

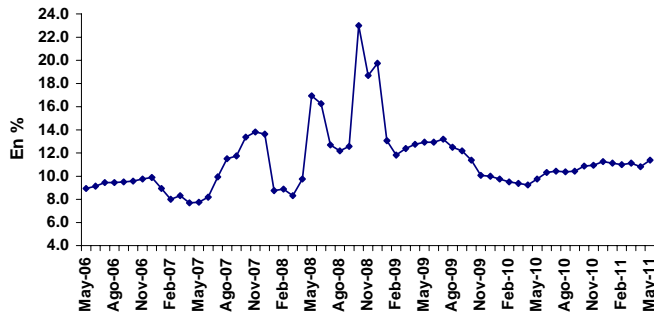

## TASAS DE INTERÉS ACTIVAS

Tasa Call en pesos (operaciones entre bancos privados)				
Mes	Valor	m/m	a/a	2011
May-11	9.07%	-43 pbs	6 pbs	-104 pbs

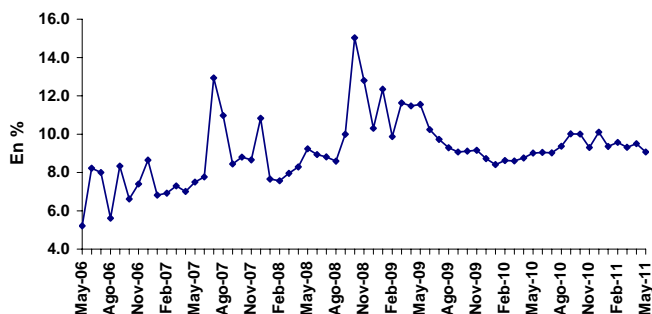

Tasa Pasos Pasivos del BCRA (operaciones a 7 días)				
Mes	Valor	m/m	a/a	2011
May-11	9.50%	0 pbs	0 pbs	0 pbs

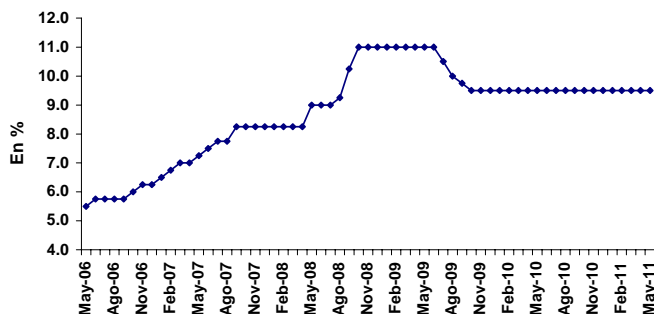

(\*) Con datos al 27-05-11, última información disponible.

## VARIABLES TRIMESTRALES

	Años					Trimestre			Año
	2006	2007	2008	2009	2010	2T-10	3T-10	4T-10	2011 <sup>(e)</sup>
PIB (Mill. \$ corrientes)	654,439	812,456	1,032,758	1,145,458	1,442,655	1,508,286	1,465,857	1,579,098	1,877,967
PIB per-capita (U\$S)	5,355	6,485	8,046	7,472	8,881	9,333	8,956	9,560	10,620
PIB (Var. a/a)	8.5%	8.7%	6.8%	0.9%	9.2%	11.8%	8.6%	9.2%	6.6%
Inversión / PIB	21.6%	22.6%	23.1%	20.6%	22.8%	22.0%	24.6%	24.3%	23.9%
Cuenta Corriente / PIB	3.6%	2.8%	2.1%	3.7%	1.0%	0.8%	0.2%	-0.05%	0.4%
Inflación por Deflactor del PIB (a/a)	13.5%	14.1%	19.2%	10.2%	15.4%	12.8%	15.5%	18.0%	22.1%

## VARIABLES MENSUALES

	Años					Datos mensuales			
	2006	2007	2008	2009	2010	Último	Valor	Anterior	Valor
<b>SECTOR REAL</b>									
EMAE - Var. a/a acum.	8.5%	8.6%	6.8%	0.8%	9.2%	Mar-11	8.6%	Feb-11	9.1%
EMI - Var. a/a acum.	8.4%	7.6%	5.0%	0.1%	9.7%	Abr-11	8.9%	Mar-11	9.2%
IPI - Var. a/a acum.	8.7%	6.8%	0.6%	-4.2%	8.7%	Abr-11	5.1%	Mar-11	5.1%
ISAC - Var. a/a acum.	16.2%	7.2%	4.5%	-2.0%	11.0%	Abr-11	9.8%	Mar-11	9.8%
ICC Nacional -UTDT. Var. a/a	12.0%	-9.8%	-28.1%	8.5%	8.5%	May-11	14.3%	Abr-11	25.2%
<b>SECTOR FISCAL</b>									
Recaudación Tributaria (Mill. \$)	150,009	199,781	269,375	304,931	409,900	May-11	50,640	Abr-11	39,738
Variación a/a nominal acum.	25.8%	33.2%	34.8%	13.2%	34.4%	May-11	33.0%	Abr-11	34.5%
Resultado Primario (Mill. \$)	23,158	25,670	32,529	17,278	25,082	Abr-11	1,973	Mar-11	1,298
Variación a/a nominal acum.	18.0%	10.8%	26.7%	-46.9%	45.2%	Abr-11	27.6%	Mar-11	40.0%
Resultado Financiero (Mill. \$)	-2,370	-5,241	-9,459	-2,889	-4,902	Abr-11	-412	Mar-11	-1,313
<b>SECTOR EXTERNO</b>									
Exportaciones (Mill. U\$S)	46,546	55,980	70,022	55,668	68,134	Abr-11	6,953	Mar-11	6,305
Variación a/a nominal acum.	15.3%	20.3%	25.1%	-20.5%	22.4%	Abr-11	25.0%	Mar-11	31.1%
Importaciones (Mill. U\$S)	34,154	44,707	57,423	38,780	56,503	Abr-11	5,653	Mar-11	5,638
Variación a/a nominal acum.	19.1%	30.9%	28.4%	-32.5%	45.7%	Abr-11	38.2%	Mar-11	38.4%
Balanza Comercial	12,393	11,273	12,599	16,888	11,631	Abr-11	1,300	Mar-11	667
Variación a/a nominal acum.	5.9%	-9.0%	11.8%	34.0%	-31.1%	Abr-11	-24.4%	Mar-11	-9.6%
<b>PRECIOS</b>									
IPC INDEC - Variación a/a	9.8%	8.5%	7.2%	7.7%	10.9%	Abr-11	9.7%	Mar-11	9.7%
IPC San Luis Var a/a <sup>(1)</sup>	8.0%	21.5%	20.6%	18.5%	27.0%	Abr-11	23.2%	Mar-11	21.7%
IPIM - Var. a/a	7.1%	14.6%	8.8%	10.3%	14.6%	Abr-11	12.7%	Mar-11	13.2%
Materias Primas - (BCRA) - Var. a/a en U\$S	18.3%	47.5%	-32.5%	26.2%	22.7%	Abr-11	33.8%	Mar-11	35.8%
Tipo de Cambio Real (BCRA) - Var. a/a	-0.2%	9.5%	-8.4%	23.4%	-1.2%	Abr-11	8.4%	Mar-11	5.5%
Índice de Salarios - Var a/a	19.4%	20.0%	18.6%	17.3%	29.3%	Abr-11	28.2%	Mar-11	28.0%
<b>SECTOR MONETARIO</b>									
Depósitos Totales en \$ (Mill. fdp)	149,952	177,538	198,558	221,468	307,410	May-11	350,281	Abr-11	341,184
Variación a/a	23.5%	18.4%	11.8%	11.5%	38.8%	May-11	40.3%	Abr-11	42.2%
Agregado Monetario M2 <sup>(2)</sup> (Mill. \$)	123,576	145,849	173,198	196,795	252,088	May-11	276,472	Abr-11	268,838
Variación a/a	19.0%	18.0%	18.8%	13.6%	28.1%	May-11	37.5%	Abr-11	34.9%
Préstamos al Sector Priv. (Mill. \$) <sup>(3)</sup>	74,214	104,601	128,542	139,049	190,578	May-11	219,011	Abr-11	212,079
Variación a/a	41.4%	40.9%	22.9%	8.2%	37.1%	May-11	43.2%	Abr-11	43.2%
Reservas Internacionales (Mill. U\$S fdp)	32,037	46,176	46,386	47,967	52,190	May-11	52,150	Abr-11	52,011
Variación a/a	14.1%	44.1%	0.5%	3.4%	8.8%	May-11	6.4%	Abr-11	8.2%
Tasa Call en \$ hasta 15 días (fdp)	8.7%	10.8%	10.3%	8.7%	10.1%	May-11	9.1%	Abr-11	9.5%
Plazo Fijo en \$ - 30 a 44 días (fdp)	4.0%	9.5%	17.2%	9.7%	10.2%	May-11	9.9%	Abr-11	9.3%
BADLAR en \$ 30-35 días Bcos. Priv. (fdp)	3.7%	9.2%	16.3%	9.5%	10.8%	May-11	11.4%	Abr-11	10.8%

### Notas:

(e) Valor promedio pronósticos REM (BCRA) Mayo 2011

(1) IPC elaborado por la Dirección Provincial de Estadística de San Luis.

(2) M2 = circulante en poder del público + depósitos en cuenta corriente y caja de ahorro en \$ del sector privado y público. Promedio mensual de saldos diarios.

(3) Considera préstamos en pesos y en dólares. Promedio mensual de saldos diarios. Para el dato anual se considera el valor de diciembre.

(4) Promedio mensual de saldos diarios.

fdp: fin del período.

## ESTADOS UNIDOS

	1º Trim 2011	4º Trim 2010	3º Trim 2010	2º Trim 2010	1º Trim 2010
<b>PIB (variación anualizada c/trim anterior)</b>					
Real	1.8%	3.1%	2.6%	1.7%	3.7%
Nominal	3.8%	3.5%	4.6%	3.7%	4.8%
	May 2011	Abr 2011	Mar 2011	Feb 2011	May 2010
<b>PRODUCCIÓN INDUSTRIAL</b>					
Índice	s/d	103.7	103.7	103.0	103.6
Capacidad Instalada	s/d	74.9%	77.0%	76.5%	74.1%
<b>VENTAS MINORISTAS</b>					
Var. Interanual	s/d	7.6%	7.6%	9.1%	6.9%
Var. Mensual	s/d	0.5%	0.9%	1.3%	-1.0%
Ex Core	s/d	0.2%	0.7%	0.9%	-1.1%
<b>INFLACIÓN</b>					
IPC - Var. Anual	s/d	3.1%	2.7%	2.2%	2.0%
Energía	s/d	18.6%	15.5%	11.2%	14.0%
Alimentos	s/d	3.2%	2.9%	2.3%	0.7%
Core	s/d	1.3%	1.2%	1.1%	1.0%
<b>BALANZA COMERCIAL</b>					
Saldo (miles mill. U\$S)	s/d	s/d	-48.2	-45.5	-42.0
Exportaciones (miles mill. U\$S)	s/d	s/d	172.7	165.0	152.4
Importaciones (miles mill. U\$S)	s/d	s/d	220.8	210.4	194.4
<b>DESEMPLEO</b>					
Tasa de desempleo	9.1%	9.0%	8.8%	8.9%	9.7%
Solicitudes Inic. Seg. Desempleo (miles)	422	478	394	375	453
Pedidos renovación de subsidios (mill)	3.7	3.8	3.7	3.8	4.7
<b>CONSTRUCCIÓN</b>					
Gasto total - Var. Mensual	s/d	0.4%	0.1%	-2.0%	-1.0%
Privada - Var. Mensual	s/d	1.7%	0.4%	-1.5%	-1.4%
Pública - Var. Mensual	s/d	-1.9%	-0.4%	-2.8%	-0.3%
<b>MANUFACTURAS</b>					
Índice ISM	53.5	60.4	61.2	61.4	59.7
Producción	54.0	63.8	69.0	66.3	66.6
Nuevas Órdenes	51.0	61.7	63.3	68.0	65.7
Inventarios	48.7	53.6	47.4	48.8	45.6
Nuevas Órdenes de Exportación	55.0	62.0	56.0	62.5	62.0
Precios Pagados	76.5	85.5	85.0	82.0	77.5
<b>INGRESO PERSONAL</b>					
Var. Mensual	s/d	0.4%	0.4%	0.4%	0.3%
Gasto Nominal- Var. Mensual	s/d	0.4%	0.5%	0.8%	0.1%
Inflación: PCE deflactor - Var. Mensual	s/d	0.3%	0.4%	0.4%	-0.1%
<b>CONFIANZA DEL CONSUMIDOR</b>					
Índice	60.8	66.0	63.8	72.0	62.7
Situación Presente	39.3	40.2	37.5	33.8	29.8
Expectativas	75.2	82.6	81.3	97.5	84.6

## EUROZONA

	4º Trim 2010	4º Trim 2010	3º Trim 2010	2º Trim 2010	1º Trim 2010
<b>PIB</b>					
Var. Interanual	2.5%	2.0%	2.0%	2.0%	0.8%
Balanza Comercial (%PIB)	1.4%	1.4%	1.3%	0.7%	1.4%
	Abr 2011	Mar 2011	Feb 2011	Ene 2011	Abr 2010
<b>PRODUCCIÓN INDUSTRIAL (ex construcción)</b>					
Var. Interanual	s/d	5.3%	7.7%	6.2%	9.5%
Var. Mensual	s/d	-0.2%	0.6%	0.0%	8.0%
<b>VENTAS MINORISTAS</b>					
Var. Interanual	1.1%	-1.7%	1.1%	0.5%	-0.7%
Var. Mensual	0.9%	-0.9%	0.2%	0.2%	-1.0%
Comida, bebida, tabaco	0.7%	-0.5%	0.0%	-0.1%	-1.0%
<b>INFLACIÓN (zona euro)</b>					
IPC - Var. Anual	2.8%	2.7%	2.4%	2.3%	1.5%
Energía	12.5%	13.0%	13.1%	12.0%	9.1%
Alimentos	2.0%	2.0%	2.0%	1.5%	-0.2%
Core	2.2%	2.4%	2.3%	1.9%	0.7%
<b>BALANZA COMERCIAL</b>					
Saldo (miles mill. €)	s/d	2.8	-3.0	-15.6	0.3
Exportaciones (miles mill. €)	s/d	157.9	134.8	124.6	120.8
Importaciones (miles mill. €)	s/d	155.1	137.8	140.3	120.6
<b>DESEMPLEO (zona euro)</b>					
Tasa ajustada por estacionalidad	9.9%	9.9%	9.9%	10.0%	10.0%
País con Menor Desempleo: Holanda	4.2%	4.2%	4.3%	4.3%	4.3%
País con Mayor Desempleo: España	20.7%	20.7%	20.6%	20.5%	19.6%
<b>CONSTRUCCIÓN (zona euro)</b>					
Índice de Construcción	s/d	82.0	82.2	82.9	86.0
Edificios - Var. Mensual	s/d	-0.5%	-0.8%	1.7%	-5.7%
Ingeniería Civil - Var. Mensual	s/d	1.9%	0.2%	16.3%	-0.3%
<b>ÍNDICE DE PRECIOS AL PRODUCTOR (IPP)</b>					
Eurozona - Var. Interanual	6.7%	6.8%	6.6%	6.0%	0.9%
Var. Mensual	0.9%	0.8%	0.8%	1.3%	0.6%
Energía	2.0%	2.1%	1.1%	2.5%	1.8%
Bienes de Consumo Durables	0.2%	0.1%	0.3%	0.4%	0.1%
Bienes de Consumo no Durables	0.5%	0.3%	0.5%	0.4%	-0.1%
Bienes Intermedios	0.6%	0.4%	1.1%	1.5%	0.6%
Bienes de Capital	0.1%	0.1%	0.2%	0.4%	0.1%
Zona Euro 27 - Var. Interanual	7.8%	7.5%	7.1%	6.4%	1.7%
Var. Mensual	1.0%	1.2%	0.8%	1.2%	0.8%
<b>ÍNDICE DE NUEVAS ÓRDENES INDUSTRIALES</b>					
Eurozona - Var. Interanual	s/d	14.1%	21.5%	22.7%	20.5%
Var. Mensual	s/d	-1.8%	0.5%	1.1%	4.9%
Zona Euro 27 - Var. Interanual	s/d	11.3%	20.0%	19.9%	21.1%
Var. Mensual	s/d	-1.9%	1.0%	0.4%	4.2%

# ANEXOS ESTADÍSTICOS

## ÍNDICE

	Pág.
<b>Resumen de Acciones – Mercado de Concurrencia</b>	25
Precios y volúmenes por especie	
<b>Resumen de Títulos Públicos – Mercado de Concurrencia</b>	26
Precios y volúmenes por especie	
<b>Presencia Bursátil de Instrumentos Mensual y Anual</b>	
<b>Mercado de Concurrencia</b>	
Acciones	27
Títulos Públicos	28
CEDEAR	29
<b>Rueda Continua</b>	
Títulos Públicos	30
<b>Mercado de Concurrencia + Rueda Continua</b>	
Obligaciones Negociables	31
Fideicomisos Financieros	32
<b>Análisis de Acciones</b>	33
Cartera del Índice Merval del 2T-11	
<b>Análisis de Títulos Públicos</b>	42
Cartera del Índice de Bonos IAMC del 2T-11	

## MERCADO DE CONCURRENCIA<sup>(\*)</sup>

### Precios y Volúmenes por Especie

Índices Bursátiles				Panel General (cont.)					
	Mínimo	Máximo	Cierre	Especie	Efectivo (\$)	Nominales	Mínimo	Máximo	Cierre
Merval	3,232.44	3,428.46	3,250.91	BRIO6	624,547	51,192	11.80	12.80	12.15
Merval25	3,310.73	3,511.71	3,329.90	CADO	2,239,899	348,420	6.00	6.80	6.80
M.AR	2,625.14	2,822.22	2,642.39	CAPU	238,728	37,284	5.68	7.26	5.68
Burcap	11,088.01	11,640.76	11,138.88	CAPX	583,536	105,970	5.25	6.10	5.50
Bolsa-G	181,211.09	188,911.00	182,577.26	CARC	573,783	524,051	1.03	1.13	1.07
				CECO2	3,818,769	841,133	4.29	4.90	4.50
				CGPA2	56,564	37,620	1.45	1.56	1.45
				COLO	35,195	4,444	7.74	8.40	7.85
				CRES	2,320,252	313,365	6.95	7.71	7.69
				CTIO	352,870	116,961	2.90	3.20	3.03
				DGCU2	312,307	112,937	2.72	2.80	2.75
				DYCA	88,389	12,786	6.50	7.22	6.50
				ESTR	338,924	75,680	4.00	5.20	4.30
				FERR	286,579	82,795	3.30	3.55	3.50
				FIPL	536,044	228,965	2.26	2.43	2.32
				GALI	688,328	58,726	10.60	12.00	11.90
				GAMI	1,743,239	65,343	25.20	28.00	25.70
				GARO	675,818	44,116	3.90	4.66	4.17
				GBAN	327,265	115,953	2.75	2.90	2.75
				GCLA	2,202,132	105,019	20.00	21.58	20.40
				GRIM	432,851	39,794	9.30	11.99	9.50
				INAG	67,659	10,846	6.00	6.40	6.30
				INTR	21,476	4,584	4.50	4.85	4.55
				INVJ	3,627,782	1,905,637	1.87	1.96	1.96
				JMIN	949,056	214,610	4.20	4.75	4.30
				LONG	389,445	115,237	3.14	3.48	3.22
				METR	390,513	388,158	0.90	1.07	0.96
				MORI	285,744	34,003	8.00	8.89	8.60
				OEST	375,017	182,897	2.00	2.15	2.05
				PATA	298,104	10,357	27.80	29.20	28.00
				PATY	739,345	43,230	15.80	18.65	15.80
				PERK	56,335	46,339	1.15	1.26	1.22
				POLL	297,885	1,083,444	0.27	0.30	0.27
				PSUR	117,017	134,170	0.84	0.94	0.85
				REP	1,389,446	9,622	135.00	155.00	146.00
				RIGO	2,358,577	74,053	29.39	39.00	38.00
				ROSE	1,022,287	461,086	2.07	2.30	2.09
				SALO	101,094	62,522	1.50	1.77	1.55
				SAMI	2,058,699	53,996	33.80	40.22	33.90
				SEMI	376,604	103,447	3.50	3.75	3.55
				STD	933,999	18,342	48.40	53.00	52.00
				TEF	1,709,908	16,092	102.00	111.82	106.00
				TGLT	64,476	6,810	9.30	9.60	9.50

Panel Merval y Merval 25					
Especie	Efectivo (\$)	Nominales	Mínimo	Máximo	Cierre
ALUA	15,022,519	2,891,075	4.95	5.42	5.00
APBR	48,442,262	649,774	72.00	77.97	73.80
BHIP	4,121,451	1,676,809	2.21	2.62	2.22
BMA	39,681,174	2,618,427	14.00	15.90	14.35
BPAT	27,514,833	5,518,356	4.74	5.01	4.80
CELU	5,606,007	759,930	6.90	7.85	7.10
CEPU2	3,146,860	156,386	18.50	21.00	18.70
COME	6,190,266	8,199,940	0.71	0.82	0.73
EDN	17,413,648	8,435,874	1.88	2.27	1.90
ERAR	21,418,422	692,864	28.90	33.50	29.30
FRAN	33,642,215	2,443,403	12.75	14.95	12.95
GGAL	155,513,732	28,509,626	5.03	5.84	5.15
INDU	2,818,987	875,539	3.06	3.40	3.11
IRSA	3,788,627	660,735	5.45	5.95	5.80
LEDE	5,531,348	647,439	8.10	9.20	8.22
MIRG	12,305,706	99,100	116.50	139.30	117.75
MOLI	7,232,880	235,503	28.50	34.30	29.30
PAMP	57,413,105	21,951,946	2.50	2.72	2.57
PESA	17,186,365	1,886,782	8.87	9.80	9.15
TECO2	94,224,164	4,520,291	18.90	21.90	21.20
TGNO4	2,092,255	1,674,465	1.14	1.33	1.23
TGSU2	9,634,804	2,508,886	3.10	3.48	3.10
TRAN	5,947,498	4,488,206	1.21	1.42	1.24
TS	125,614,535	1,208,671	99.50	108.70	106.70
YPDF	54,082,094	278,469	175.00	204.30	202.00

Panel General					
Especie	Efectivo (\$)	Nominales	Mínimo	Máximo	Cierre
AGRO	320,198	96,652	3.05	3.55	3.22
ALPA	581,978	88,942	6.40	6.90	6.55
APBRA	244,088	3,808	68.00	68.00	68.00
APSA	3,046,700	163,545	15.20	23.80	23.50
AUSO	505,541	401,184	1.18	1.35	1.22
BOLT	1,205,216	182,248	6.10	6.93	6.36
BRIO	576,739	43,479	12.40	14.50	13.00

(\*) Los precios son ajustados. Las especies que muestran guiones en los precios no registraron cotizaciones en el plazo estándar de negociación. Los volúmenes incluyen lo operado en todos los plazos durante el mes.

## MERCADO DE CONCURRENCIA<sup>(\*)</sup>

### Precios y Volúmenes por Especie

Especie	Efectivo (\$)	Cantidad	Mínimo	Máximo	Cierre	Especie	Efectivo (\$)	Cantidad	Mínimo	Máximo	Cierre
AA17	456,451,236	114,574,506	385.50	406.60	404.30	N10G1	10,193	10,000	1,019.30	1,019.30	1,019.30
AA17C	1,483,852	393,250	368.69	380.37	380.37	N11Y1	10,320	10,000	1,032.00	1,032.00	1,032.00
AE14	158,283,759	161,737,385	97.00	98.40	98.10	N12O1	66,000	64,706	-	-	-
AE14C	12,894,270	13,969,546	89.57	91.41	89.57	N12OC	61,350	64,706	-	-	-
AJ12	34,046,315	33,679,278	100.10	101.80	101.80	N14M2	1,653,550	1,600,000	1,033.00	1,033.00	1,033.00
AS13	171,962,597	38,097,892	439.50	459.79	457.50	N18E2	711,270	700,000	1,016.10	1,016.10	1,016.10
AS13C	23,532,783	5,555,395	422.65	422.80	422.65	N28S1	507,120	500,000	1,014.24	1,014.24	1,014.24
AS15	76,359,656	66,183,404	114.75	115.90	115.30	NF18	232,470,983	111,977,640	202.00	216.00	210.50
AS15C	242,389	223,018	-	-	-	NRH2	2,912,350	650,000	446.15	446.15	446.15
BARY1	244,440	97,000	252.00	252.00	252.00	PAA0	6,821,904	4,155,833	160.75	169.00	167.00
BCOR3	289,111	376,263	74.11	79.16	77.99	PAP0	78,547	146,872	53.00	57.00	53.00
BDED	46,608,314	10,876,000	412.00	442.00	440.00	PARA	5,859,746	3,506,905	161.75	171.75	170.00
BP15	10,210,500	2,200,000	459.00	479.50	479.50	PARAC	53,845	34,126	-	-	-
BP18	12,906,150	3,200,000	401.00	406.00	403.00	PARP	56,615,444	95,305,758	55.50	64.00	60.00
BP21	3,717,125	850,000	436.00	440.00	437.00	PARY	2,574,741	1,369,397	184.00	192.00	190.00
BPLD	10,636,907	5,640,087	184.75	194.00	192.00	PAY0	929,525	556,066	165.00	168.00	166.00
BPLE	4,036,750	1,518,540	260.00	268.00	267.00	PB14	1,706,307	1,398,380	120.00	123.00	122.00
BPMD	2,329,305	1,010,650	227.00	250.00	250.00	PB17	26,586	35,568	72.37	75.34	75.34
CCH1	551,957	125,478	432.95	439.90	434.94	PR12	29,441,456	11,519,585	250.81	259.02	258.00
CHSG2	10,641	2,807	373.50	385.00	385.00	PR12C	4,371,336	1,799,122	237.37	237.37	237.37
CO17	3,900,221	878,720	437.61	450.00	447.50	PR13	62,866,087	57,148,425	105.00	121.00	108.40
CUAP	520,150	770,414	64.00	74.00	65.00	PR14	1,396,630	1,665,139	81.00	85.00	82.00
DIA0	12,264,009	2,695,257	450.00	462.50	462.50	PR15	12,622,789	17,873,995	69.50	71.75	71.00
DIA0C	22,850	5,290	-	-	-	PRE0	1,386,391	1,588,940	86.40	88.00	87.50
DICA	7,209,021	1,546,238	460.00	473.00	473.00	PRE4	525	2,099	-	-	-
DICP	157,091,539	98,794,910	151.00	166.80	166.50	PRE9	19,410,628	10,353,063	184.00	190.30	189.00
DICY	3,483,764	682,111	500.00	525.00	525.00	PRE9C	206,795	115,595	-	-	-
DICYC	71,587	15,000	477.24	477.24	477.24	PRO7	92,272	117,556	74.34	80.29	79.29
DIP0	673,396	450,738	147.00	154.00	149.00	PROR1	70,312	30,226	232.00	233.45	232.00
DIY0	1,631,623	324,805	490.00	511.00	511.00	RA13	27,307,162	6,688,675	396.00	417.00	414.00
FORM3	6,205,527	1,974,896	299.98	335.00	335.00	RA13C	36,736	9,600	-	-	-
GJ17	13,469,575	2,935,483	431.32	462.12	462.00	RG12	202,835,943	47,637,525	412.75	434.35	431.00
GJ17C	275,538	63,000	-	-	-	RG12C	17,430,356	4,391,125	393.96	398.78	398.35
L01J1	430,485	434,000	991.90	991.90	991.90	RG12D	197,408	50,000	394.82	394.82	394.82
L03G1	4,884	5,000	-	-	-	RN32	23,526	32,162	72.00	73.00	73.00
L04E2	454,600	500,000	909.20	909.20	909.20	RNG21	2,340,929	572,284	402.00	420.00	405.00
L06L1	980,340	1,000,000	980.34	980.34	980.34	RNG22	182,273	286,894	60.00	65.00	64.00
L07S1	3,374,700	3,500,000	964.20	964.20	964.20	RO15	322,212,714	76,384,212	407.00	432.75	428.50
L08J1	13,925,805	14,000,000	990.20	990.20	990.20	RO15C	27,202,459	6,854,176	390.90	400.82	394.28
L09N1	655,534	700,000	932.00	947.67	947.67	RS14	31,248,108	19,254,463	160.00	165.00	165.00
L11Y1	9,982	10,000	998.18	998.18	998.18	SALT2	1,517	3,033	-	-	-
L15J1	2,199,671	2,223,220	990.00	990.00	990.00	TUCS1	1,068,622	535,552	195.00	203.00	195.00
L17G1	3,728,166	3,824,244	964.60	972.38	972.38	TUCS2	2,235,354	632,194	334.50	371.00	369.00
L17GC	1,408,550	1,505,000	-	-	-	TVPA	93,786,000	126,156,231	72.10	75.85	74.45
L18Y1	498,200	500,000	996.40	996.40	996.40	TVPAC	666,316	945,000	-	-	-
L29J1	1,285,060	1,300,000	-	-	-	TVPE	6,486,710	7,127,826	88.50	93.60	91.00
N03G1	705,929	700,000	1,008.47	1,008.47	1,008.47	TVPP	540,419,414	3,225,175,443	16.40	17.60	16.58
N04A2	1,555,800	1,500,000	1,037.20	1,037.20	1,037.20	TVPPC	30,675	200,000	-	-	-
N07S1	1,888,150	1,841,139	-	-	-	TVPY	210,895,566	281,711,748	72.20	78.40	75.90
N07SC	1,777,975	1,841,139	-	-	-	TVPYC	1,866,140	2,647,889	70.06	70.63	70.06
N09N1	3,845,684	3,792,322	1,005.55	1,005.55	1,005.55	TVY0	64,553,789	88,991,698	71.10	74.00	73.30
N09NC	2,981,386	3,092,322	-	-	-						

(\*) Los precios son ajustados. Las especies que muestran guiones en los precios no registraron cotizaciones en el plazo estándar de negociación. Los volúmenes incluyen lo operado en todos los plazos durante el mes.

MERCADO DE CONCURRENCIA<sup>(\*)</sup>  
MENSUAL y ANUAL

Código	Empresa	Posición Mensual	Volumen Mensual (en \$)	Participación Mensual (%)	Participación Acumulada (%)	Posición Anual	Participación Anual (%)
GGAL	Grupo Financiero Galicia	1	155,513,732	19.01	19.01	1	16.17
TS	Tenaris	2	125,614,535	15.35	34.36	2	12.31
TECO	Telecom Argentina	3	94,224,164	11.52	45.88	4	8.88
PAMP	Pampa Energía	4	57,413,105	7.02	52.89	5	7.10
YPFD	YPF	5	54,082,094	6.61	59.50	7	5.06
APBR	Petróleo Brasileiro - Petrobras	6	48,686,350	5.95	65.45	3	10.74
BMA	Banco Macro	7	39,681,174	4.85	70.30	8	3.88
FRAN	BBVA Banco Frances	8	33,642,215	4.11	74.42	6	5.26
BPAT	Banco Patagonia	9	27,514,833	3.36	77.78	12	2.12
ERAR	Siderar	10	21,418,422	2.62	80.40	9	3.87
EDN	EDENOR	11	17,413,648	2.13	82.53	13	1.98
PESA	Petrobras Argentina	12	17,186,365	2.10	84.63	10	2.59
ALUA	Aluar	13	15,022,519	1.84	86.46	11	2.39
MIRG	Mirgor	14	12,305,706	1.50	87.97	14	1.59
TGSU	Transportadora de Gas del Sur	15	9,634,804	1.18	89.14	21	0.69
MOLI	Molinos Río de la Plata	16	7,232,880	0.88	90.03	15	1.41
COME	Sociedad Comercial del Plata	17	6,190,266	0.76	90.78	19	1.09
TRAN	Transener	18	5,947,498	0.73	91.51	17	1.25
CELU	Celulosa	19	5,606,007	0.69	92.20	20	0.96
LEDE	Ledesma	20	5,531,348	0.68	92.87	16	1.34
BHIP	Banco Hipotecario	21	4,121,451	0.50	93.38	18	1.20
CECO	Endesa Costanera	22	3,818,769	0.47	93.84	30	0.29
IRSA	IRSA	23	3,788,627	0.46	94.31	22	0.63
INVJ	Inversora Juramento	24	3,627,782	0.44	94.75	23	0.54
CEPU	Central Puerto	25	3,146,860	0.38	95.13	25	0.46
Otras			39,807,548	4.86	100.00		6.20
<b>TOTAL</b>			<b>818,172,702</b>				

Participación Mensual  
(10 primeras empresas)

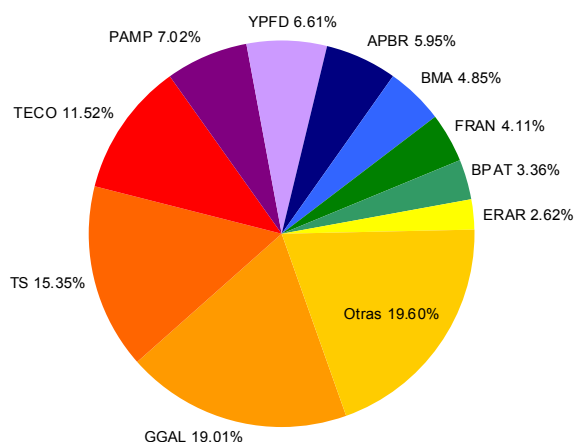

Participación Anual  
(10 primeras empresas)

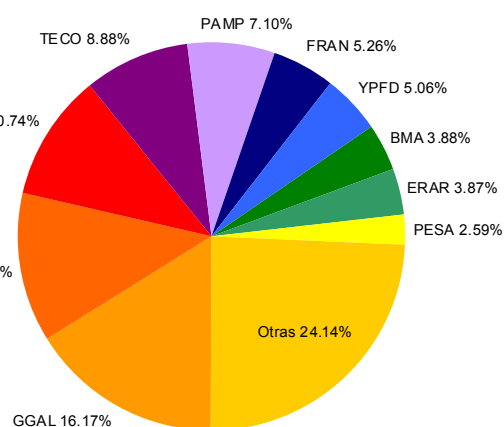

(\*) Incluye operaciones en contado y plazo firme de Acciones ordinarias, preferidas, negociación en bloque y cupones. Las mismas se encuentran agrupadas por empresa.

MERCADO DE CONCURRENCIA<sup>(\*)</sup>  
MENSUAL y ANUAL

Código	Instrumento	Posición Mensual	Volumen Mensual (en \$)	Participación Mensual (%)	Participación Acumulada (%)	Posición Anual	Participación Anual (%)
TVPP	Valor Negociable Vinculado al PIB en \$	1	540,450,089	16.51	16.51	1	16.11
AA17	BONAR X en u\$s 7% - Vto. 2017	2	457,935,087	13.99	30.50	2	12.97
RO15	BODEN en u\$s 7% - Vto. 2015	3	349,415,173	10.67	41.18	3	11.42
NF18	BOGAR 2018	4	232,470,983	7.10	48.28	7	5.26
RG12	BODEN en u\$s Cupón Variable 1ra. Serie - Vto. 2012	5	220,463,706	6.74	55.01	4	6.14
TVPY	Valor Negociable Vinculado al PIB en u\$s Ley N. Y.	6	212,761,706	6.50	61.51	6	5.40
AS13	BONAR VII en u\$s 7% - Vto. 2013	7	195,495,380	5.97	67.49	5	5.61
AE14	BONAR en \$ BADLAR+275 pbs. - Vto. 2014	8	171,178,028	5.23	72.71	10	4.26
DICP	DISCOUNT en \$ Step Up - Vto. 2033	9	157,091,539	4.80	77.51	8	4.94
TVPA	Valor Negociable Vinculado al PIB en u\$s Ley Argentina	10	94,452,316	2.89	80.40	13	2.21
AS15	BONAR en \$ BADLAR+300 pbs. - Vto. 2015	11	76,602,045	2.34	82.74	11	3.41
TVY0	Valor Neg. Vínc. al PIB en u\$s Ley N.Y. 2035 Cje. 2010	12	64,553,789	1.97	84.71	17	0.96
PR13	Bono de Consolidación en \$ 6ta. Serie 2%	13	62,866,087	1.92	86.63	12	2.88
PARP	PAR en \$ Step Up - Vto. 2038	14	56,615,444	1.73	88.36	19	0.81
BDED	DISCOUNT en u\$s Pcia. Bs. As. Step Up - Vto. 2017	15	46,608,314	1.42	89.79	20	0.78
AJ12	BONAR V en \$ 10.5% - Vto. 2012	16	34,046,315	1.04	90.83	18	0.90
PR12	Bono de Consolidación en \$ 4ta. Serie 2%	17	33,812,792	1.03	91.86	14	1.68
RS14	BODEN en \$ 2% - Vto. 2014	18	31,248,108	0.95	92.81	16	1.04
RA13	BODEN en u\$s Cupón Variable 1ra. Serie - Vto. 2013	19	27,343,898	0.84	93.65	15	1.18
PRE9	Bono de Consolidación Previsional en \$ 4ta. Serie	20	19,617,423	0.60	94.25	22	0.68
L08J1	Lebac Interna en \$ Vto. 08/06/2011	21	13,925,805	0.43	94.67	33	0.15
GJ17	GLOBAL en u\$s 8.75% Vto. 2017 Ley N.Y. - Canje 2010	22	13,745,113	0.42	95.09	24	0.43
BP18	Bono en u\$s 9.375% Pcia. de Bs. As. - Vto. 2018	23	12,906,150	0.39	95.49	41	0.11
PR15	Bono de Consolidación en \$ 8va. Serie	24	12,622,789	0.39	95.87	27	0.31
DIA0	DISCOUNT en u\$s Step Up Vto. 2033 Ley Arg. - Canje 2010	25	12,286,859	0.38	96.25	26	0.34
Otros			122,775,535	3.75	100.00		10.02
<b>TOTAL</b>			<b>3,273,290,473</b>				

Participación Mensual  
(10 primeras especies)

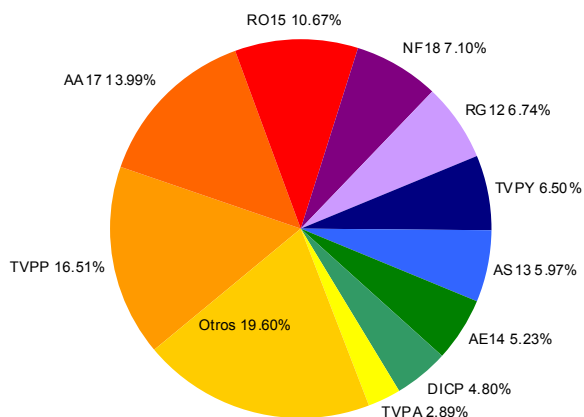

Participación Anual  
(10 primeras especies)

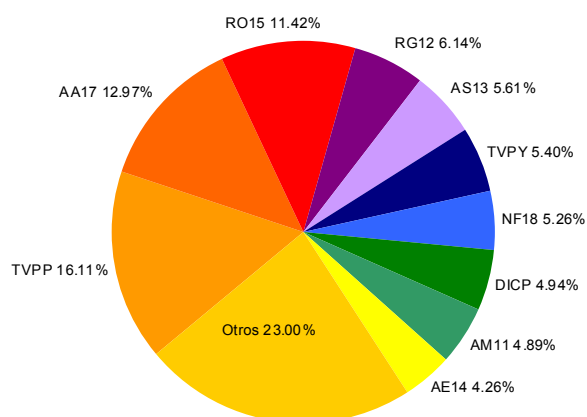

(\*) Incluye operaciones en contado y plazo firme de Títulos Públicos, negociación en bloque y cupones impagos. Las mismas se encuentran agrupadas por instrumento.

MERCADO DE CONCURRENCIA<sup>(\*)</sup>  
MENSUAL y ANUAL

Código	Instrumento	Posición Mensual	Volumen Mensual (en \$)	Participación Mensual (%)	Participación Acumulada (%)	Posición Anual	Participación Anual (%)
C	Citigroup	1	24,186,779	22.24	22.24	1	37.21
LMT	Lockheed Martin Corporation	2	10,256,378	9.43	31.68	2	7.73
HL	Hecla Mining Company	3	9,322,118	8.57	40.25	4	4.23
UTX	United Technologies Comp.	4	8,484,999	7.80	48.06	9	2.03
IP	International Paper Company	5	6,815,396	6.27	54.32	12	1.30
GFI	Gold Fields Ltd.	6	6,481,383	5.96	60.28	6	2.20
HMY	Harmony Gold Mining Co. Ltd.	7	6,360,209	5.85	66.13	7	2.17
BHP	BHP Billiton Limited	8	2,722,473	2.50	68.64	5	2.65
BBV	Banco Bilbao Vizcaya Argentaria S.A. ADR	9	2,290,002	2.11	70.74	13	1.24
RIMM	Research In Motion Ltd.	10	1,652,955	1.52	72.26	45	0.32
GG	Goldcorp Inc.	11	1,603,398	1.47	73.74	38	0.40
AA	Alcoa Inc.	12	1,585,711	1.46	75.20	16	1.04
TNE	Tele Norte Leste Part.	13	1,403,439	1.29	76.49	24	0.65
MO	Altria Group Inc.	14	1,388,529	1.28	77.77	27	0.58
VALE	Companhia Vale do Rio Doce	15	1,343,323	1.24	79.00	10	1.81
BBD	Banco Bradesco S. A.	16	1,316,807	1.21	80.21	17	0.89
X	United States Steel Corp.	17	1,287,383	1.18	81.40	11	1.38
XOM	Exxon Mobil Corp.	18	883,404	0.81	82.21	20	0.72
INTC	Intel Corporation	19	867,960	0.80	83.01	22	0.68
NEM	Newmont Mining Corp.	20	802,874	0.74	83.74	8	2.07
KO	The Coca Cola Company	21	753,218	0.69	84.44	29	0.57
GE	General Electric Comp.	22	752,795	0.69	85.13	15	1.08
CAT	Caterpillar Inc.	23	743,480	0.68	85.81	23	0.65
MMM	3M Company	24	738,956	0.68	86.49	35	0.48
DISNE	The Walt Disney Company	25	629,525	0.58	87.07	61	0.24
	Otras		14,056,312	12.95	100.00		25.68
<b>TOTAL</b>			<b>108,729,806</b>				

Participación Mensual  
(10 primeras especies)

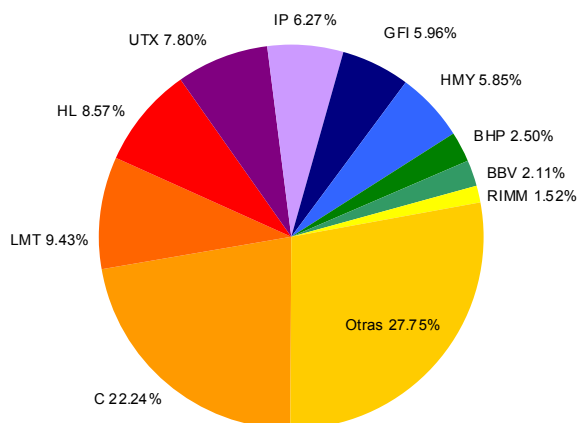

Participación Anual  
(10 primeras especies)

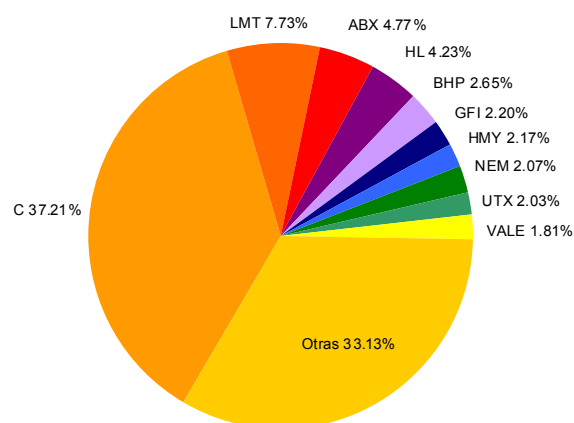

(\*) Incluye operaciones en contado y plazo firme de Cedears, negociación en bloque y cupones. Las mismas se encuentran agrupadas por instrumento

**RUEDA CONTINUA<sup>(\*)</sup>  
MENSUAL y ANUAL**

Código	Instrumento	Posición Mensual	Volumen Mensual (en \$)	Participación Mensual (%)	Participación Acumulada (%)	Posición Anual	Participación Anual (%)
RO15	BODEN en u\$s 7% - Vto. 2015	1	824,143,346	9.91	9.91	2	10.37
RG12	BODEN en u\$s Cupón Variable 1ra. Serie - Vto. 2012	2	783,702,113	9.43	19.34	1	10.51
NF18	BOGAR 2018	3	734,098,629	8.83	28.17	5	5.89
AA17	BONAR X en u\$s 7% - Vto. 2017	4	695,757,933	8.37	36.54	3	9.15
AS13	BONAR VII en u\$s 7% - Vto. 2013	5	518,828,287	6.24	42.78	6	5.64
TVPP	Valor Negociable Vinculado al PIB en \$	6	472,880,396	5.69	48.47	4	6.42
TVPY	Valor Negociable Vinculado al PIB en u\$s Ley N. Y.	7	456,581,104	5.49	53.96	10	4.14
DICP	DISCOUNT en \$ Step Up - Vto. 2033	8	437,206,231	5.26	59.22	7	5.38
AE14	BONAR en \$ BADLAR+275 pbs. - Vto. 2014	9	432,153,918	5.20	64.42	9	4.65
TVPA	Valor Negociable Vinculado al PIB en u\$s Ley Argentina	10	294,571,601	3.54	67.96	13	2.12
PARP	PAR en \$ Step Up - Vto. 2038	11	291,355,779	3.50	71.47	15	1.81
PR13	Bono de Consolidación en \$ 6ta. Serie 2%	12	231,759,602	2.79	74.26	11	2.85
TVY0	Valor Neg. Vinc. al PIB en u\$s Ley N.Y. 2035 Cje. 2010	13	166,468,184	2.00	76.26	18	1.04
L02N1	Lebac Interna en \$ Vto. 02/11/2011	14	165,500,256	1.99	78.25	20	0.92
AS15	BONAR en \$ BADLAR+300 pbs. - Vto. 2015	15	165,024,224	1.99	80.23	12	2.84
DIA0	DISCOUNT en u\$s Step Up Vto. 2033 Ley Arg. - Canje 2010	16	124,744,307	1.50	81.74	21	0.86
PR12	Bono de Consolidación en \$ 4ta. Serie 2%	17	91,174,975	1.10	82.83	14	1.83
L20J2	Lebac Interna en \$ Vto. 20/06/2012	18	77,346,129	0.93	83.76	40	0.30
RA13	BODEN en u\$s Cupón Variable 1ra. Serie - Vto. 2013	19	74,612,568	0.90	84.66	16	1.32
TUCS1	Bonos CONSADEP en \$ 1ra. Serie - Pcia. de Tucum n	20	72,849,325	0.88	85.54	30	0.48
BY11	Nota del BCRA en \$ Cupón Variable - Vto. 18/05/2011	21	70,715,162	0.85	86.39	29	0.56
RS14	BODEN en \$ 2% - Vto. 2014	22	70,536,169	0.85	87.24	17	1.05
N23A4	Nobac Interna en \$ Vto. 23/04/2014	23	67,206,140	0.81	88.04	42	0.27
N15Y3	Nobac interna en \$ Vto. 15/05/2013	24	65,216,932	0.78	88.83	19	0.95
BDED	DISCOUNT en u\$s Pcia. Bs. As. Step Up - Vto. 2017	25	64,284,821	0.77	89.60	33	0.38
Otros			864,439,214	10.40	100.00		18.27
<b>TOTAL</b>			<b>8,313,157,345</b>				

**Participación Mensual  
(10 primeras especies)**

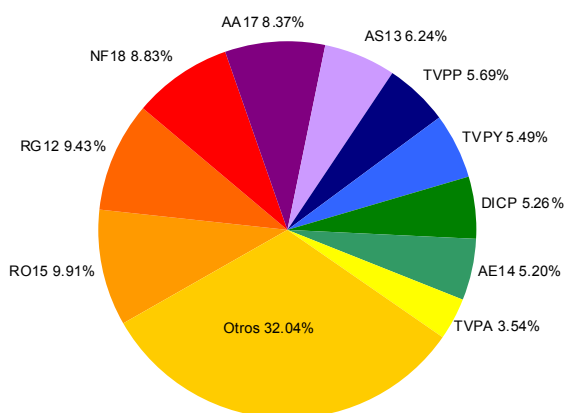

**Participación Anual  
(10 primeras especies)**

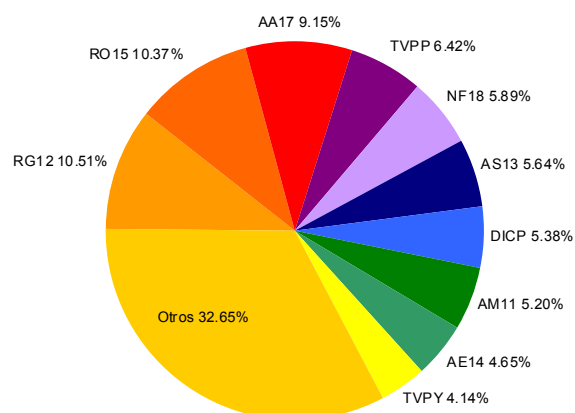

(\*) Incluye operaciones en contado y plazo firme de Títulos Públicos, negociación en bloque y cupones impagos. Las mismas se encuentran agrupadas por instrumento.

MERCADO DE CONCURRENCIA y RUEDA CONTINUA<sup>(\*)</sup>  
MENSUAL y ANUAL

Código	Instrumento	Posición Mensual	Volumen Mensual (en \$)	Participación Mensual (%)	Participación Acumulada (%)	Posición Anual	Participación Anual (%)
OGBY1	ON Bco. Galicia 8.75% Vto. 05/05/2018	1	40,855,930	10.77	10.77	10	3.45
OPX18	O.N. Petrobras Argentina - Clase N Vto. 6/2011	2	35,135,422	9.26	20.03	4	4.94
OHPX0	O.N. Hidr. Piedra del Aguila Clase 1	3	25,327,610	6.68	26.70	7	3.94
OROX4	O.N. Banco Macro Clase 1 Canje Vto. 2036	4	22,906,348	6.04	32.74	3	6.32
OMPE4	O.N. Ind. Met. Pescarmona Clase 4	5	21,017,736	5.54	38.28	21	1.78
OGBA3	O.N. Gas Natural Ban Clase 3 Vto. 2011	6	20,170,752	5.32	43.60	22	1.71
OTDX1	O.N. Telefónica Arg. Simple al 8.85%	7	15,843,615	4.18	47.77	8	3.67
OCIR4	O.N. Cresud Serie 2 Clase 4 en U\$S	8	14,273,254	3.76	51.54	28	1.21
ODNX9	O.N. EDENOR Clase 9 9.75% Vto. 25/10/2022	9	13,853,700	3.65	55.19	15	2.77
OIRX7	O.N. IRSA Clase 2 Vto. 2020	10	13,464,768	3.55	58.74	17	2.08
ORAY3	O.N. Raghsa S.A. 8.5% Vto. 16/02/2017	11	13,001,715	3.43	62.16	2	6.44
OPX22	O.N. Petrobras Argentina 9.375% Vto. 2013	12	12,398,789	3.27	65.43	13	3.13
OAEX1	O.N. Aeropuertos Arg. 2000 T. 10.75 Vto. 2020	13	11,427,954	3.01	68.44	5	4.17
OCEY1	O.N. Capex Clase 1 Vto. 10/03/2018 - Euroc	14	10,049,975	2.65	71.09	16	2.55
OSUP2	O.N. Grupo Superville Clase 2	15	9,432,300	2.49	73.58	31	0.80
OCLY4	O.N. Clisa Clase 3 Vto. 15/12/2016	16	9,240,000	2.44	76.01	20	1.84
OPNX4	O.N. Pan American Energy Regs. 7.75% Vto. 2012	17	9,007,320	2.37	78.39	1	7.35
ONY13	O.N. Tarjeta Naranja Clase 13 9% en U\$S - Vto. 28/01/2017	18	8,172,830	2.15	80.54	11	3.36
OGLY5	O.N. Grupo Fin. Galicia Cl. 2 Ser. 3 Vto. 2013	19	7,540,640	1.99	82.53	9	3.52
OTRY8	O.N. Transener Cl. 1 8.875% Vto. 2016	20	7,078,853	1.87	84.39	12	3.33
OGPT2	O.N. GPAT Cia. Financiera Serie 2	21	7,018,900	1.85	86.24	38	0.59
OTX11	O.N. Transp. Gas del Sur Vto. 14/05/2017	22	6,754,500	1.78	88.03	6	3.98
OLNX7	O.N. Loma Negra Clase 1	23	5,033,900	1.33	89.35	14	2.99
OALU1	O.N. Aluar Clase 1 T.V. Vto. 2014	24	4,764,419	1.26	90.61	27	1.22
OIRX6	O.N. IRSA Clase 1 Vto. 2017	25	4,612,773	1.22	91.82	23	1.52
Otras			31,022,506.00	8.14	100.00		21.34
<b>TOTAL</b>			<b>379,406,509</b>				

Participación Mensual  
(10 primeras especies)

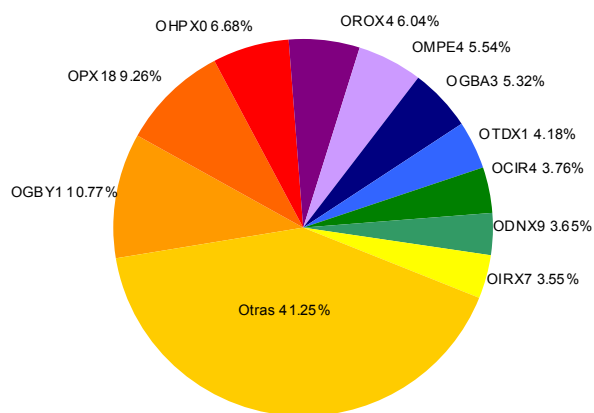

Participación Anual  
(10 primeras especies)

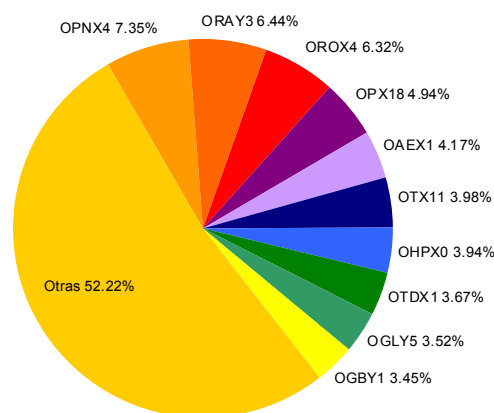

(\*) Incluye operaciones en contado y plazo firme de Obligaciones Negociables y cupones. Las mismas se encuentran agrupadas por instrumento.

MERCADO DE CONCURRENCIA y RUEDA CONTINUA<sup>(\*)</sup>  
MENSUAL y ANUAL

Código	Instrumento	Posición Mensual	Volumen Mensual (en \$)	Participación Mensual (%)	Participación Acumulada (%)	Posición Anual	Participación Anual (%)
TSDB5	V.D.F. Sucredito 5 Clase B	1	9,663,040	11.70	11.70	1	8.56
TSDB4	V.D.F. Sucredito 4 Clase B	2	9,136,200	11.06	22.76	7	2.57
TNUT2	V.D.F. Nutrientes 2 en u\$s	3	3,948,112	4.78	27.53	20	1.11
TBCT4	V.D.F. Tarjeta Actual 4 Clase B	4	3,387,230	4.10	31.63	5	3.08
TFBS1	V.D.F. FAID 2011 Clase B	5	3,187,118	3.86	35.49	28	0.89
CACT3	C.P. Tarjeta Actual 3	6	3,159,141	3.82	39.32	8	2.16
TINB9	V.D.F. Tinuviel 9 Clase B	7	3,068,200	3.71	43.03	30	0.86
CBYA5	C.P. Bs. As. Cr.ditos Baymor 5	8	3,039,902	3.68	46.71	23	0.93
TRI44	V.D.F. Ribeiro 44	9	2,998,029	3.63	50.34	32	0.84
TINB0	V.D.F. Tinuviel 10 Clase B	10	2,725,650	3.30	53.64	36	0.76
TPA20	V.D.F. Banco Piano 20 Clase A	11	2,543,670	3.08	56.72	38	0.76
TBB80	V.D.F. Consubond 80 Clase B	12	2,117,400	2.56	59.28	51	0.59
TAU12	V.D.F. Tarjeta Automatica 12 Clase A	13	2,062,477	2.50	61.78	10	1.71
TRI43	V.D.F. Ribeiro 43	14	2,039,559	2.47	64.25	47	0.64
TGB69	V.D.F. Garbarino 69 Clase B	15	2,016,660	2.44	66.69	17	1.24
TCXB9	V.D.F. Consumax 9 Clase B	16	1,688,419	2.04	68.73	66	0.47
TUB16	V.D.F. Red Mutual 16 Clase B	17	1,610,731	1.95	70.68	35	0.78
TOB43	V.D.F. Consubono 43 Clase B	18	1,568,907	1.90	72.58	27	0.91
TUB17	V.D.F. Red Mutual 17 Clase B	19	1,499,832	1.82	74.39	26	0.91
TCA16	V.D.F. Best Consumer Finance 16 Clase A	20	1,413,300	1.71	76.11	81	0.40
CBYA6	C.P. Bs. As. Creditos Baymor 6	21	1,401,051	1.70	77.80	43	0.71
TBV45	V.D.F. Banex Creditos 45 Tasa Variable	22	1,303,900	1.58	79.38	83	0.37
TVIA7	V.D.F. La Vitalicia 7 Clase A	23	1,102,300	1.33	80.71	90	0.31
TAA13	V.D.F. Agroaval 13 en U\$S	24	1,026,029	1.24	81.96	73	0.43
TBF46	V.D.F. Supervielle Cred. Banex 46 Clase A	25	1,004,000	1.22	83.17	96	0.28
Otros			13,903,347	16.82	100.00		67.73
<b>TOTAL</b>			<b>82,614,204</b>				

Participación Mensual  
(10 primeras especies)

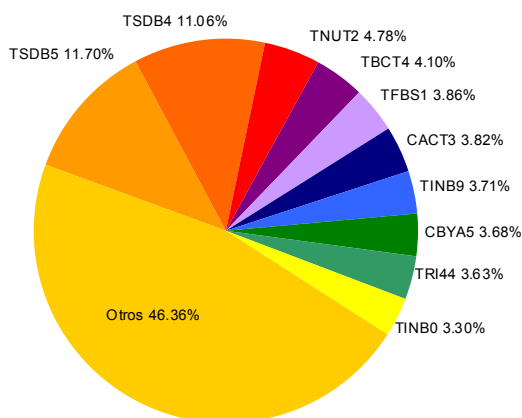

Participación Anual  
(10 primeras especies)

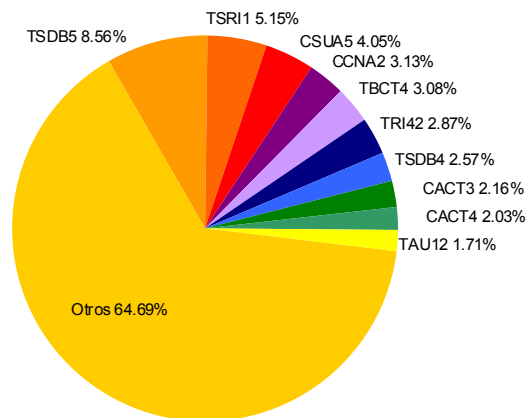

(\*) Incluye operaciones en contado y plazo firme de Fideicomisos Financieros. Las mismas se encuentran agrupadas por instrumento.

## ALUA - Aluar

Descripción de la compañía	
Sector:	Ind. Metalúrgica y Siderúrgica
Capital Social (\$):	1,943,000,000
Fecha Cierre Ejercicio:	30 de Junio
Indicadores Bursátiles	
Cotización (\$):	5.00
Volumen efectivo prom. diario (\$):	708,220
Capitalización (mill. \$):	9,715
Ponderación en Merval (%):	3.95
Volatilidad - 40 ruedas (%):	17.97
Cotización / Valor Libro (%):	194.67
PER (Trailing):	13.61
Beta:	0.77
Free-Float (último balance)	27.42

### Cotización (\$) y Volumen últimos 6 meses (mill. \$)

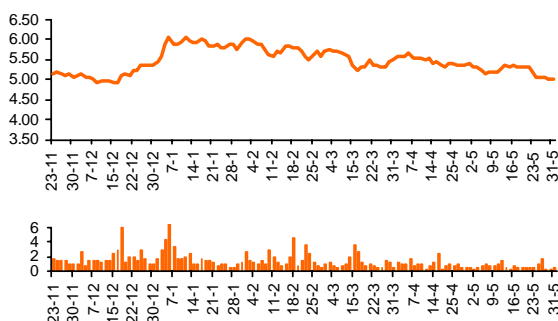

Balances Consolidados (mill. \$)	31-Dic-10	31-Mar-11
Activo Corriente	2,361	2,456
Activo No Corriente	4,858	4,939
Activo Total	7,219	7,396
Pasivo Corriente	903	1,056
Pasivo No Corriente	1,369	1,349
Pasivo Total	2,271	2,405
Patrimonio Neto	4,948	4,991
Índice de Endeudamiento (%)	45.91	48.19
Índice de Solvencia	3.18	3.07
Índice de Liquidez	2.62	2.33

Estado de Resultados (mill. \$)	31-Dic-10	31-Mar-11
Ingresos de Explotación	2,122	3,152
Resultado de Explotación	524	761
Resultado Ordinario	364	565
<b>Result. Final del Período.</b>	<b>364</b>	<b>565</b>
Resultado/Pat. Neto (ROE) (%):	13.27	14.31

### Evolución Resultados Trimestrales Netos (mill. \$)

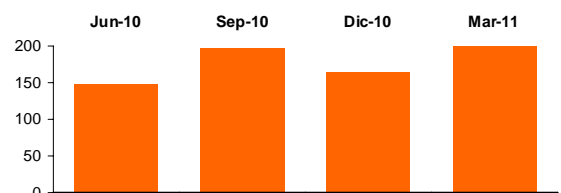

## APBR - Petróleo Brasileiro

Descripción de la compañía	
Sector:	Industria de Petróleo y Gas
Capital Social (\$):	31,275,360,109
Fecha Cierre Ejercicio:	31 de Diciembre
Indicadores Bursátiles	
Cotización (\$):	73.80
Volumen efectivo prom. diario (\$):	2,210,050
Capitalización (mill. \$):	962,684
Ponderación en Merval (%):	11.49
Volatilidad - 40 ruedas (%):	18.84
Cotización / Valor Libro (%):	129.43
PER (Trailing):	11.41
Beta:	0.78
Free-Float (último balance)	51.68

### Cotización (\$) y Volumen últimos 6 meses (mill. \$)

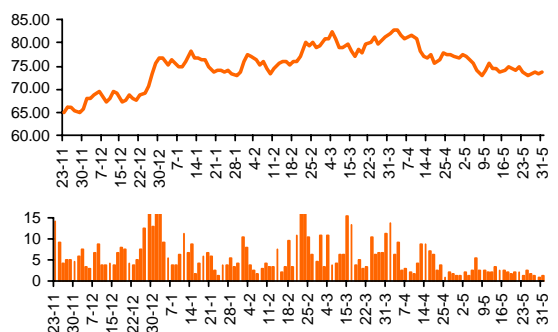

Balances Consolidados (mill. \$)	30-Sep-10	31-Dic-10
Activo Corriente	260,956	255,787
Activo No Corriente	928,171	990,888
Activo Total	1,189,127	1,246,675
Pasivo Corriente	152,969	136,266
Pasivo No Corriente	330,035	366,620
Pasivo Total	483,004	502,887
Patrimonio Neto	706,123	743,788
Índice de Endeudamiento (%)	68.40	67.61
Índice de Solvencia	2.46	2.48
Índice de Liquidez	1.71	1.88

Estado de Resultados (mill. \$)	30-Sep-10	31-Dic-10
Ingresos de Explotación	371,900	511,343
Resultado de Explotación	136,649	185,146
Resultado Ordinario	82,093	115,414
<b>Result. Final del Período.</b>	<b>57,589</b>	<b>84,370</b>
Resultado/Pat. Neto (ROE) (%):	10.72	11.34

### Evolución Resultados Trimestrales Netos (mill. \$)

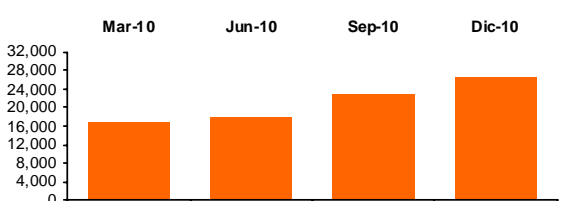

## BHIP - Banco Hipotecario

Descripción de la compañía		Balances Consolidados (mill. \$)		31-Dic-10	31-Mar-11
Sector:	Bancos	Activo Corriente	-	-	-
Capital Social (\$):	1,500,000,000	Activo No Corriente	-	-	-
Fecha Cierre Ejercicio:	31 de Diciembre	Activo Total	10,879	11,496	
<b>Indicadores Bursátiles</b>		Pasivo Corriente	-	-	
Cotización (\$):	2.22	Pasivo No Corriente	-	-	
Volumen efectivo prom. diario (\$):	195,229	Pasivo Total	7,905	8,474	
Capitalización (mill. \$):	3,330	Patrimonio Neto	2,974	3,022	
Ponderación en Merval (%):	3.29	Índice de Solvencia	1.38	1.36	
Volatilidad - 40 ruedas (%):	21.51	<b>Estado de Resultados (mill. \$)</b>			
Cotización / Valor Libro (%):	110.21	Ingresos de Explotación	1,245	307	
PER (Trailing):	16.44	Resultado de Explotación	147	40	
Beta:	1.39	Resultado Ordinario	195	47	
Free-Float (último balance)	7.80	<b>Result. Final del Período.</b>	<b>195</b>	<b>47</b>	
<b>Cotización (\$) y Volumen últimos 6 meses (mill. \$)</b>		Resultado/Pat. Neto (ROE) (%):	6.57	6.70	

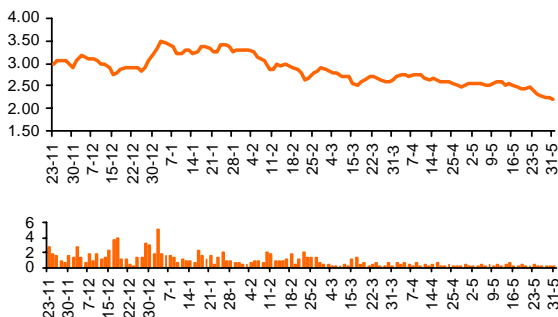

### Evolución Resultados Trimestrales Netos (mill. \$)

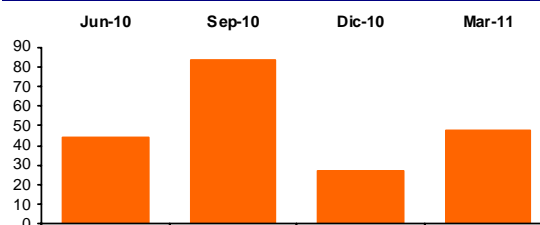

## BMA - Banco Macro

Descripción de la compañía		Balances Consolidados (mill. \$)		31-Dic-10	31-Mar-11
Sector:	Bancos	Activo Corriente	-	-	-
Capital Social (\$):	594,485,000	Activo No Corriente	-	-	-
Fecha Cierre Ejercicio:	31 de Diciembre	Activo Total	30,771	33,210	
<b>Indicadores Bursátiles</b>		Pasivo Corriente	-	-	
Cotización (\$):	14.35	Pasivo No Corriente	-	-	
Volumen efectivo prom. diario (\$):	1,745,455	Pasivo Total	26,618	28,800	
Capitalización (mill. \$):	8,531	Patrimonio Neto	4,153	4,410	
Ponderación en Merval (%):	2.93	Índice de Solvencia	1.16	1.15	
Volatilidad - 40 ruedas (%):	29.82	<b>Estado de Resultados (mill. \$)</b>			
Cotización / Valor Libro (%):	193.42	Ingresos de Explotación	3,391	897	
PER (Trailing):	8.35	Resultado de Explotación	1,148	350	
Beta:	0.94	Resultado Ordinario	1,328	393	
Free-Float (último balance)	60.32	<b>Result. Final del Período.</b>	<b>1,010</b>	<b>258</b>	
<b>Cotización (\$) y Volumen últimos 6 meses (mill. \$)</b>		Resultado/Pat. Neto (ROE) (%):	24.33	23.17	

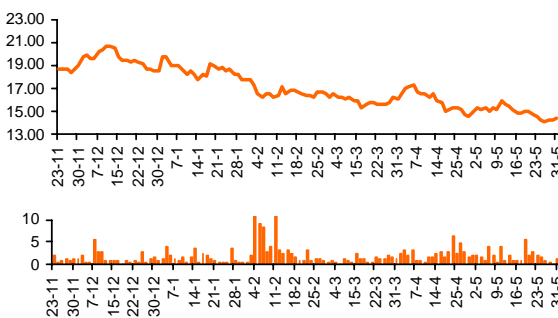

### Evolución Resultados Trimestrales Netos (mill. \$)

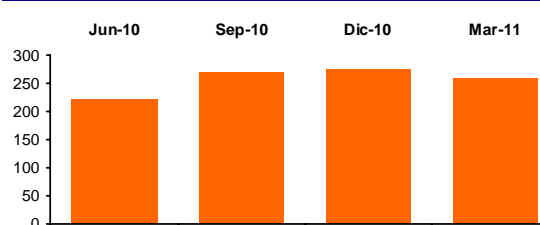

## BPAT - Banco Patagonia

Descripción de la compañía		Balances Consolidados (mill. \$)		31-Dic-10	31-Mar-11
Sector:	Bancos	Activo Corriente	-	-	-
Capital Social (\$):	719,265,000	Activo No Corriente	-	-	-
Fecha Cierre Ejercicio:	31 de Diciembre	Activo Total	14,223	14,889	
<b>Indicadores Bursátiles</b>		Pasivo Corriente	-	-	
Cotización (\$):	4.80	Pasivo No Corriente	-	-	
Volumen efectivo prom. diario (\$):	1,280,132	Pasivo Total	12,112	12,657	
Capitalización (mill. \$):	3,452	Patrimonio Neto	2,111	2,232	
Ponderación en Merval (%):	4.01	Índice de Solvencia	1.17	1.18	
Volatilidad - 40 ruedas (%):	9.60	<b>Estado de Resultados (mill. \$)</b>			
Cotización / Valor Libro (%):	154.66	Ingresos de Explotación	1,569	444	
PER (Trailing):	6.85	Resultado de Explotación	678	15	
Beta:	0.55	Resultado Ordinario	737	190	
Free-Float (último balance)	38.42	<b>Result. Final del Período.</b>	<b>481</b>	<b>121</b>	
		Resultado/Pat. Neto (ROE) (%):	22.80	22.56	

### Cotización (\$) y Volumen últimos 6 meses (mill. \$)

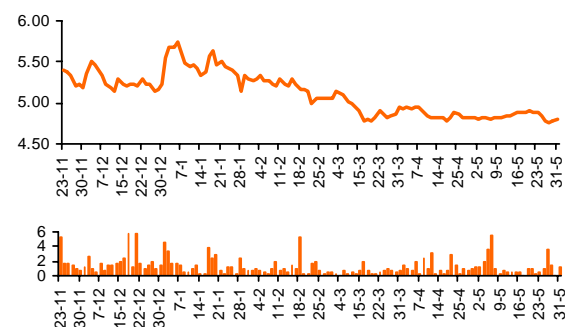

### Evolución Resultados Trimestrales Netos (mill. \$)

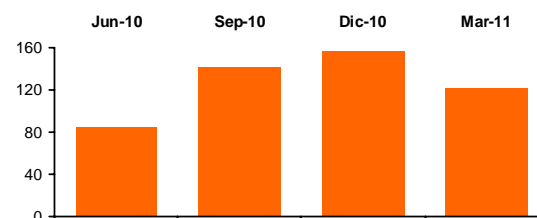

## EDN - Edenor

Descripción de la compañía		Balances Consolidados (mill. \$)		31-Dic-10	31-Mar-11
Sector:	Dra. de Energía Eléctrica	Activo Corriente	1,154	681	
Capital Social (\$):	897,043,000	Activo No Corriente	3,878	4,734	
Fecha Cierre Ejercicio:	31 de Diciembre	Activo Total	5,032	5,415	
<b>Indicadores Bursátiles</b>		Pasivo Corriente	786	831	
Cotización (\$):	1.90	Pasivo No Corriente	2,137	2,503	
Volumen efectivo prom. diario (\$):	791,519	Pasivo Total	2,924	3,335	
Capitalización (mill. \$):	1,722	Patrimonio Neto	2,108	2,080	
Ponderación en Merval (%):	3.26	Índice de Endeudamiento (%)	138.68	160.33	
Volatilidad - 40 ruedas (%):	27.02	Índice de Solvencia	1.72	1.62	
Cotización / Valor Libro (%):	82.80	Índice de Liquidez	1.47	0.82	
PER (Trailing):	-	<b>Estado de Resultados (mill. \$)</b>			
Beta:	0.93	Ingresos de Explotación	2,174	592	
Free-Float (último balance)	48.77	Resultado de Explotación	1,104	294	
		Resultado Ordinario	-74	-28	
		<b>Result. Final del Período.</b>	<b>-74</b>	<b>-28</b>	
		Resultado/Pat. Neto (ROE) (%):	-3.51	-5.16	

### Cotización (\$) y Volumen últimos 6 meses (mill. \$)

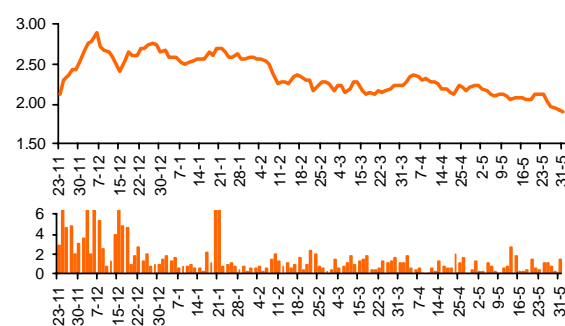

### Evolución Resultados Trimestrales Netos (mill. \$)

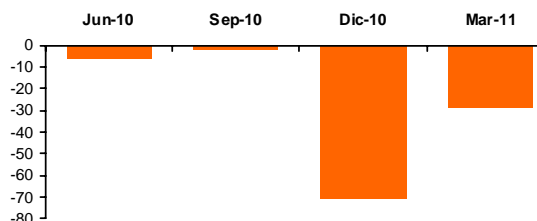

## ERAR - Siderar

Descripción de la compañía		Balances Consolidados (mill. \$)		31-Dic-10	31-Mar-11
Sector:	Ind. Metalúrgica y Siderúrgica	Activo Corriente		4,100	5,035
Capital Social (\$):	347,468,771	Activo No Corriente		8,484	8,919
Fecha Cierre Ejercicio:	31 de Diciembre	Activo Total		12,584	13,954
Indicadores Bursátiles		Estado de Resultados (mill. \$)		31-Dic-10	31-Mar-11
Cotización (\$):	29.30	Pasivo Corriente		1,650	2,131
Volumen efectivo prom. diario (\$):	1,012,802	Pasivo No Corriente		922	1,022
Capitalización (mill. \$):	10,181	Pasivo Total		2,571	3,153
Ponderación en Merval (%):	5.99	Patrimonio Neto		10,013	10,802
Volatilidad - 40 ruedas (%):	32.69	Índice de Endeudamiento (%)		25.68	29.19
Cotización / Valor Libro (%):	94.25	Índice de Solvencia		4.89	4.43
PER (Trailing):	4.94	Índice de Liquidez		2.49	2.36
Beta:	0.85	Estado de Resultados (mill. \$)		31-Dic-10	31-Mar-11
Free-Float (último balance)	39.06	Ingresos de Explotación		9,539	2,590
		Resultado de Explotación		2,288	591
		Resultado Ordinario		1,787	610
		<b>Result. Final del Período.</b>		<b>1,787</b>	<b>610</b>
		Resultado/Pat. Neto (ROE) (%)		17.85	19.10

### Cotización (\$) y Volumen últimos 6 meses (mill. \$)

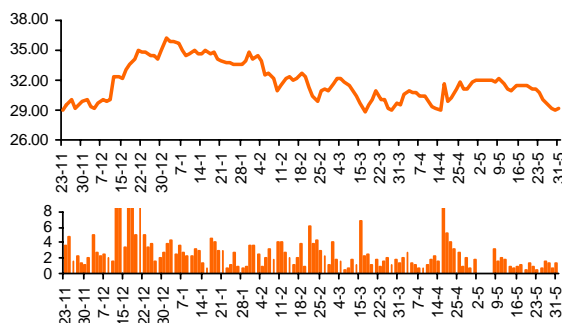

### Evolución Resultados Trimestrales Netos (mill. \$)

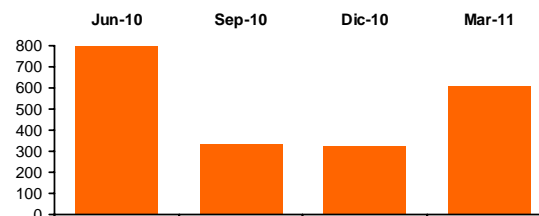

## FRAN - BBVA Banco Francés

Descripción de la compañía		Balances Consolidados (mill. \$)		31-Dic-10	31-Mar-11
Sector:	Bancos	Activo Corriente		-	-
Capital Social (\$):	536,361,000	Activo No Corriente		-	-
Fecha Cierre Ejercicio:	31 de Diciembre	Activo Total		29,119	31,872
Indicadores Bursátiles		Estado de Resultados (mill. \$)		31-Dic-10	31-Mar-11
Cotización (\$):	12.95	Pasivo Corriente		-	-
Volumen efectivo prom. diario (\$):	1,583,779	Pasivo No Corriente		-	-
Capitalización (mill. \$):	6,946	Pasivo Total		25,372	28,821
Ponderación en Merval (%):	5.00	Patrimonio Neto		3,747	3,050
Volatilidad - 40 ruedas (%):	25.42	Índice de Solvencia		1.15	1.11
Cotización / Valor Libro (%):	227.71	Estado de Resultados (mill. \$)		31-Dic-10	31-Mar-11
PER (Trailing):	5.63	Ingresos de Explotación		3,266	746
Beta:	1.22	Resultado de Explotación		1,345	216
Free-Float (último balance)	24.03	Resultado Ordinario		1,448	271
		<b>Result. Final del Período.</b>		<b>1,198</b>	<b>195</b>
		Resultado/Pat. Neto (ROE) (%)		31.98	40.46

### Cotización (\$) y Volumen últimos 6 meses (mill. \$)

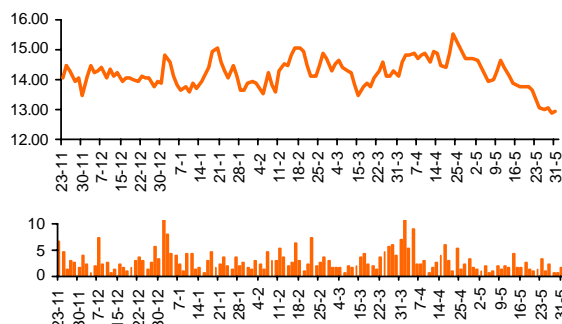

### Evolución Resultados Trimestrales Netos (mill. \$)

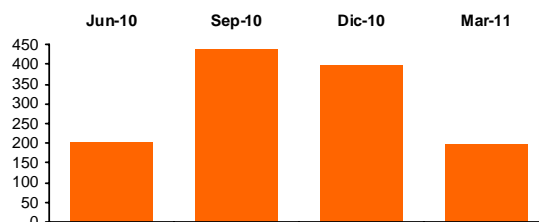

## GGAL - Grupo Financiero Galicia

Descripción de la compañía		Balances Consolidados (mill. \$)		31-Dic-10	31-Mar-11
Sector:	Bancos	Activo Corriente		29	38
Capital Social (\$):	1,241,407,000	Activo No Corriente		2,682	2,908
Fecha Cierre Ejercicio:	31 de Diciembre	Activo Total		2,711	2,946
<b>Indicadores Bursátiles</b>		Pasivo Corriente		61	60
Cotización (\$):	5.15	Pasivo No Corriente		180	189
Volumen efectivo prom. diario (\$):	7,075,430	Pasivo Total		242	249
Capitalización (mill. \$):	4,945	Patrimonio Neto		2,470	2,698
Ponderación en Merval (%):	16.11				
Volatilidad - 40 ruedas (%):	30.26	Índice de Solvencia		11.22	11.85
Cotización / Valor Libro (%):	237.01	<b>Estado de Resultados (mill. \$)</b>		31-Dic-10	31-Mar-11
PER (Trailing):	10.92	Ingresos de Explotación		473	241
Beta:	1.57	Resultado de Explotación		473	241
Free-Float (último balance)	77.35	Resultado Ordinario		409	228
<b>Cotización (\$) y Volumen últimos 6 meses (mill. \$)</b>		<b>Result. Final del Período.</b>		<b>409</b>	<b>228</b>
		Resultado/Pat. Neto (ROE) (%)		16.56	21.69

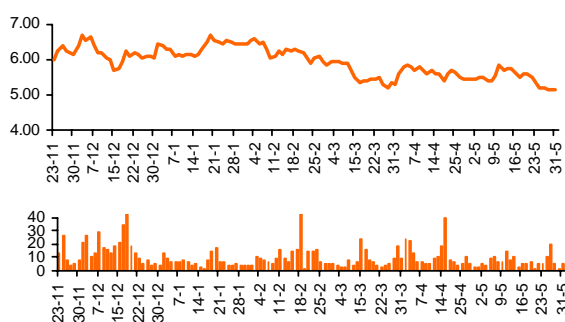

### Evolución Resultados Trimestrales Netos (mill. \$)

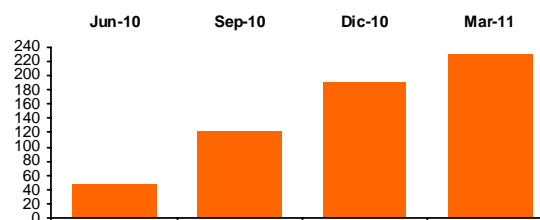

## LEDE - Ledesma

Descripción de la compañía		Balances Consolidados (mill. \$)		30-Nov-10	28-Feb-11
Sector:	Manuf. de Origen Agropecuario	Activo Corriente		819	874
Capital Social (\$):	440,000,000	Activo No Corriente		1,341	1,438
Fecha Cierre Ejercicio:	31 de Mayo	Activo Total		5,007	5,067
<b>Indicadores Bursátiles</b>		Pasivo Corriente		740	808
Cotización (\$):	8.22	Pasivo No Corriente		182	195
Volumen efectivo prom. diario (\$):	262,940	Pasivo Total		26,440	25,600
Capitalización (mill. \$):	3,617	Patrimonio Neto		1,239	1,309
Ponderación en Merval (%):	1.75	Índice de Endeudamiento (%)		2,134	1,956
Volatilidad - 40 ruedas (%):	22.04	Índice de Solvencia		0.19	0.20
Cotización / Valor Libro (%):	276.30	Índice de Liquidez		1.11	1.08
PER (Trailing):	16.27	<b>Estado de Resultados (mill. \$)</b>		30-Nov-10	28-Feb-11
Beta:	0.82	Ingresos de Explotación		1,076	1,675
Free-Float (último balance)	9.63	Resultado de Explotación		352	536
<b>Cotización (\$) y Volumen últimos 6 meses (mill. \$)</b>		Resultado Ordinario		80	153
		<b>Result. Final del Período.</b>		<b>80</b>	<b>153</b>
		Resultado/Pat. Neto (ROE) (%)		15.74	16.98

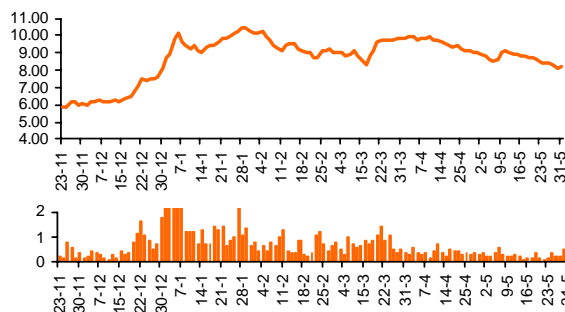

### Evolución Resultados Trimestrales Netos (mill. \$)

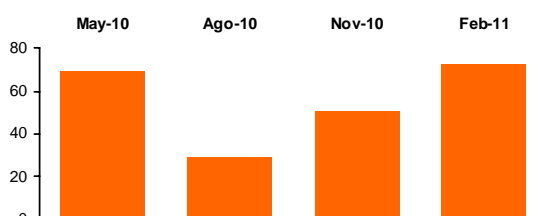

## MIRG - Mirgor

Descripción de la compañía		Balances Consolidados (mill. \$)		31-Dic-10	31-Mar-11
Sector:	Automotores	Activo Corriente		414	461
Capital Social (\$):	4,000,000	Activo No Corriente		134	138
Fecha Cierre Ejercicio:	31 de Diciembre	Activo Total		548	599
<b>Indicadores Bursátiles</b>		Pasivo Corriente		319	295
Cotización (\$):	117.75	Pasivo No Corriente		2	78
Volumen efectivo prom. diario (\$):	581,343	Pasivo Total		3,211	373
Capitalización (mill. \$):	471	Patrimonio Neto		227	226
Ponderación en Merval (%):	1.53	Índice de Endeudamiento (%)		1415.75	165.09
Volatilidad - 40 ruedas (%):	26.63	Índice de Solvencia		0.17	1.61
Cotización / Valor Libro (%):	208.42	Índice de Liquidez		1.30	1.56
PER (Trailing):	11.54	<b>Estado de Resultados (mill. \$)</b>		31-Dic-10	31-Mar-11
Beta:	0.77	Ingresos de Explotación		939	204
Free-Float (último balance)	48.00	Resultado de Explotación		131	20
<b>Cotización (\$) y Volumen últimos 6 meses (mill. \$)</b>		Resultado Ordinario		31	-1
		<b>Result. Final del Período.</b>		<b>31</b>	<b>-1</b>
		Resultado/Pat. Neto (ROE) (%):		13.56	18.06

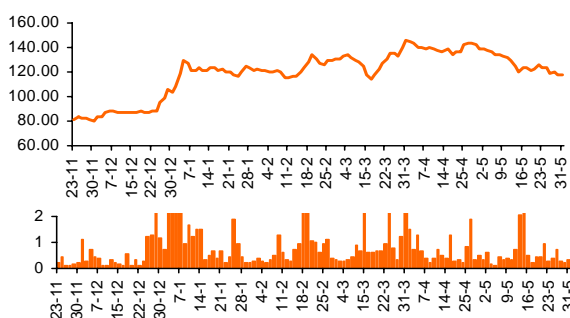

### Evolución Resultados Trimestrales Netos (mill. \$)

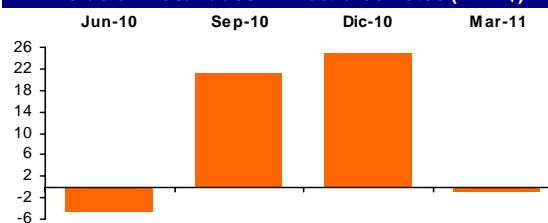

## MOLI - Molinos Río de la Plata

Descripción de la compañía		Balances Consolidados (mill. \$)		31-Dic-10	31-Mar-11
Sector:	Alimentos	Activo Corriente		2,304	3,420
Capital Social (\$):	250,448,000	Activo No Corriente		2,415	2,717
Fecha Cierre Ejercicio:	31 de Diciembre	Activo Total		4,719	6,137
<b>Indicadores Bursátiles</b>		Pasivo Corriente		2,657	4,160
Cotización (\$):	29.30	Pasivo No Corriente		900	720
Volumen efectivo prom. diario (\$):	341,085	Pasivo Total		3,557	4,880
Capitalización (mill. \$):	7,338	Patrimonio Neto		1,162	1,256
Ponderación en Merval (%):	1.49	Índice de Endeudamiento (%)		305.98	388.53
Volatilidad - 40 ruedas (%):	31.45	Índice de Solvencia		1.33	1.26
Cotización / Valor Libro (%):	584.19	Índice de Liquidez		0.87	0.82
PER (Trailing):	18.56	<b>Estado de Resultados (mill. \$)</b>		31-Dic-10	31-Mar-11
Beta:	0.80	Ingresos de Explotación		8,412	2,066
Free-Float (último balance)	24.97	Resultado de Explotación		1,020	270
<b>Cotización (\$) y Volumen últimos 6 meses (mill. \$)</b>		Resultado Ordinario		376	94
		<b>Result. Final del Período.</b>		<b>376</b>	<b>94</b>
		Resultado/Pat. Neto (ROE) (%):		32.37	31.48

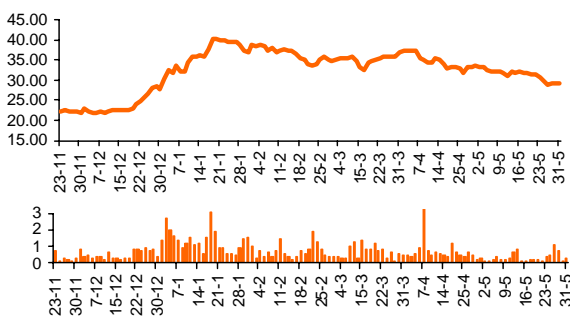

### Evolución Resultados Trimestrales Netos (mill. \$)

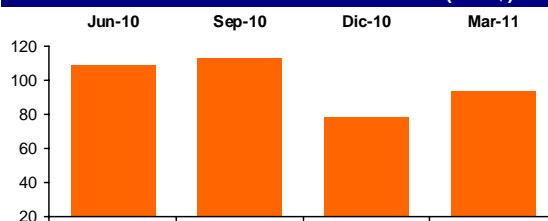

## PAMP - Pampa Energía

Descripción de la compañía		Balances Consolidados (mill. \$)		31-Dic-10	31-Mar-11
Sector:	Holding	Activo Corriente		34	49
Capital Social (\$):	1,314,310,895	Activo No Corriente		3,489	3,649
Fecha Cierre Ejercicio:	31 de Diciembre	Activo Total		3,523	3,699
<b>Indicadores Bursátiles</b>		Pasivo Corriente		242	399
Cotización (\$):	2.57	Pasivo No Corriente		0	1
Volumen efectivo prom. diario (\$):	2,627,631	Pasivo Total		242	400
Capitalización (mill. \$):	3,378	Patrimonio Neto		3,281	3,298
Ponderación en Merval (%):	9.83	Índice de Endeudamiento (%)		7.38	12.13
Volatilidad - 40 ruedas (%):	30.59	Índice de Solvencia		14.56	9.24
Cotización / Valor Libro (%):	102.41	Índice de Liquidez		0.14	0.12
PER (Trailing):	-	<b>Estado de Resultados (mill. \$)</b>		31-Dic-10	31-Mar-11
Beta:	0.89	Ingresos de Explotación		0	0
Free-Float (último balance)	85.15	Resultado de Explotación		0	0
<b>Cotización (\$) y Volumen últimos 6 meses (mill. \$)</b>		Resultado Ordinario		-47	15
		<b>Result. Final del Período.</b>		<b>-47</b>	<b>15</b>
		Resultado/Pat. Neto (ROE) (%)		-1.42	-1.11

### Evolución Resultados Trimestrales Netos (mill. \$)

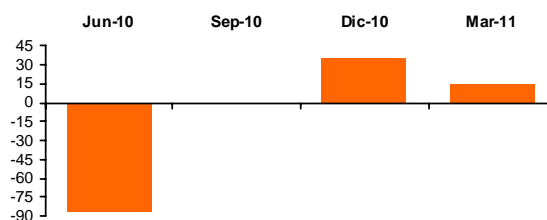

## PESA - Petrobras Argentina

Descripción de la compañía		Balances Consolidados (mill. \$)		31-Dic-10	31-Mar-11
Sector:	Industria de Petróleo y Gas	Activo Corriente		5,226	5,030
Capital Social (\$):	1,010,000,000	Activo No Corriente		11,996	12,639
Fecha Cierre Ejercicio:	31 de Diciembre	Activo Total		17,222	17,669
<b>Indicadores Bursátiles</b>		Pasivo Corriente		2,615	3,265
Cotización (\$):	9.15	Pasivo No Corriente		4,633	3,913
Volumen efectivo prom. diario (\$):	792,871	Pasivo Total		7,248	9,974
Capitalización (mill. \$):	9,238	Patrimonio Neto		9,974	10,491
Ponderación en Merval (%):	3.30	Índice de Endeudamiento (%)		72.67	95.07
Volatilidad - 40 ruedas (%):	24.65	Índice de Solvencia		2.38	1.77
Cotización / Valor Libro (%):	88.06	Índice de Liquidez		2.00	1.54
PER (Trailing):	8.53	<b>Estado de Resultados (mill. \$)</b>		31-Dic-10	31-Mar-11
Beta:	0.71	Ingresos de Explotación		9,944	2,629
Free-Float (último balance)	32.80	Resultado de Explotación		2,351	621
<b>Cotización (\$) y Volumen últimos 6 meses (mill. \$)</b>		Resultado Ordinario		610	653
		<b>Result. Final del Período.</b>		<b>610</b>	<b>653</b>
		Resultado/Pat. Neto (ROE) (%)		6.12	10.32

### Evolución Resultados Trimestrales Netos (mill. \$)

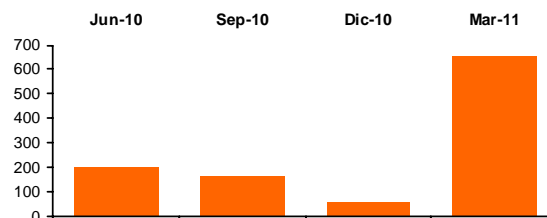

## TECO2 - Telecom Argentina

Descripción de la compañía		Balances Consolidados (mill. \$)		31-Dic-10	31-Mar-11
Sector:	Telecomunicaciones	Activo Corriente		1,663	2,372
Capital Social (\$):	984,000,000	Activo No Corriente		7,218	7,103
Fecha Cierre Ejercicio:	31 de Diciembre	Activo Total		5,007	5,067
<b>Indicadores Bursátiles</b>		Pasivo Corriente		1,903	1,880
Cotización (\$):	21.20	Pasivo No Corriente		741	680
Volumen efectivo prom. diario (\$):	4,338,148	Pasivo Total		2,644	2,560
Capitalización (mill. \$):	20,869	Patrimonio Neto		6,237	6,915
Ponderación en MERVAL (%):	8.77	Índice de Endeudamiento (%)		42.39	37.02
Volatilidad - 40 ruedas (%):	20.83	Índice de Solvencia		1.89	1.98
Cotización / Valor Libro (%):	301.79	Índice de Liquidez		0.87	1.26
PER (Trailing):	10.24	<b>Estado de Resultados (mill. \$)</b>		31-Dic-10	31-Mar-11
Beta:	0.83	Ingresos de Explotación		5,349	1,428
Free-Float (último balance)	45.26	Resultado de Explotación		2,535	701
<b>Cotización (\$) y Volumen últimos 6 meses (mill. \$)</b>		Resultado Ordinario		1,821	628
		<b>Result. Final del Período.</b>		<b>1,821</b>	<b>628</b>
		Resultado/Pat. Neto (ROE) (%)		29.20	29.47

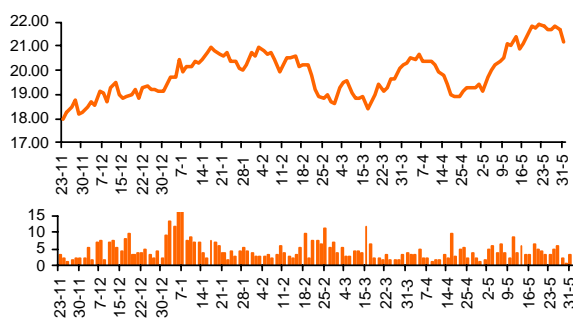

### Evolución Resultados Trimestrales Netos (mill. \$)

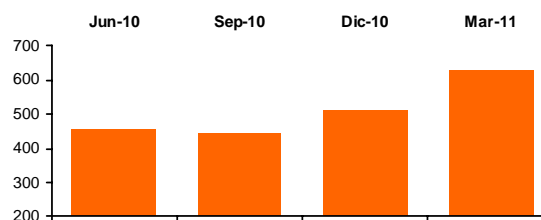

## TRAN - Transener

Descripción de la compañía		Balances Consolidados (mill. \$)		30-Sep-10	31-Dic-10
Sector:	Transporte de Energía Eléctrica	Activo Corriente		183	194
Capital Social (\$):	444,673,795	Activo No Corriente		1,725	1,687
Fecha Cierre Ejercicio:	31 de Diciembre	Activo Total		1,908	1,881
<b>Indicadores Bursátiles</b>		Pasivo Corriente		187	158
Cotización (\$):	1.24	Pasivo No Corriente		705	641
Volumen efectivo prom. diario (\$):	280,947	Pasivo Total		892	798
Capitalización (mill. \$):	270	Patrimonio Neto		1,016	1,082
Ponderación en MERVAL (%):	2.78	Índice de Endeudamiento (%)		87.86	73.75
Volatilidad - 40 ruedas (%):	25.06	Índice de Solvencia		2.14	2.36
Cotización / Valor Libro (%):	50.94	Índice de Liquidez		0.98	1.23
PER (Trailing):	23.76	<b>Estado de Resultados (mill. \$)</b>		30-Sep-10	31-Dic-10
Beta:	0.87	Ingresos de Explotación		304	466
Free-Float (último balance)	47.35	Resultado de Explotación		86	166
<b>Cotización (\$) y Volumen últimos 6 meses (mill. \$)</b>		Resultado Ordinario		-44	23
		<b>Result. Final del Período.</b>		<b>-44</b>	<b>23</b>
		Resultado/Pat. Neto (ROE) (%)		-3.89	2.14

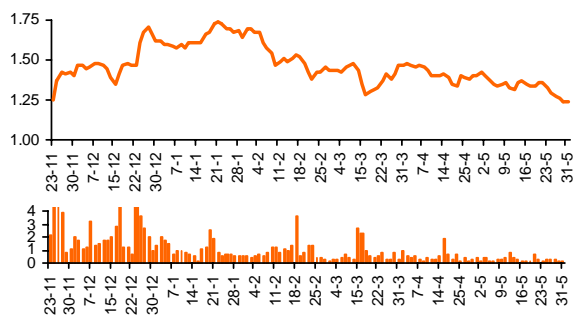

### Evolución Resultados Trimestrales Netos (mill. \$)

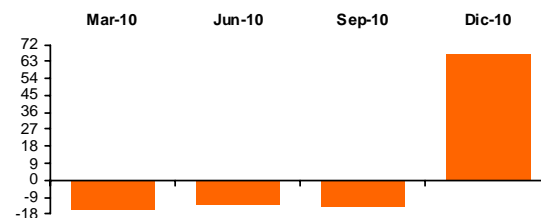

## TS - Tenaris

Descripción de la compañía		Balances Consolidados (mill. \$)		30-Sep-10	31-Dic-10
Sector:	Ind. Metalúrgica y Siderúrgica	Activo Corriente		23,337	23,703
Capital Social (\$):	4,698,536,583	Activo No Corriente		32,346	33,467
Fecha Cierre Ejercicio:	31 de Diciembre	Activo Total		55,683	57,170
<b>Indicadores Bursátiles</b>		Pasivo Corriente		8,560	9,467
Cotización (\$):	106.70	Pasivo No Corriente		6,115	5,712
Volumen efectivo prom. diario (\$):	5,836,224	Pasivo Total		14,675	15,179
Capitalización (mill. \$):	125,963	Patrimonio Neto		41,007	41,991
Ponderación en MERVAL (%):	10.48	Índice de Endeudamiento (%)		35.79	36.15
Volatilidad - 40 ruedas (%):	23.02	Índice de Solvencia		3.79	3.77
Cotización / Valor Libro (%):	299.97	Índice de Liquidez		2.73	2.50
PER (Trailing):	27.74	<b>Estado de Resultados (mill. \$)</b>		30-Sep-10	31-Dic-10
Beta:	0.91	Ingresos de Explotación		22,379	30,692
Free-Float (último balance)	39.55	Resultado de Explotación		4,437	6,263
<b>Cotización (\$) y Volumen últimos 6 meses (mill. \$)</b>		Resultado Ordinario		3,249	4,541
		<b>Result. Final del Período.</b>		<b>3,249</b>	<b>4,541</b>
		Resultado/Pat. Neto (ROE) (%)		10.06	10.82

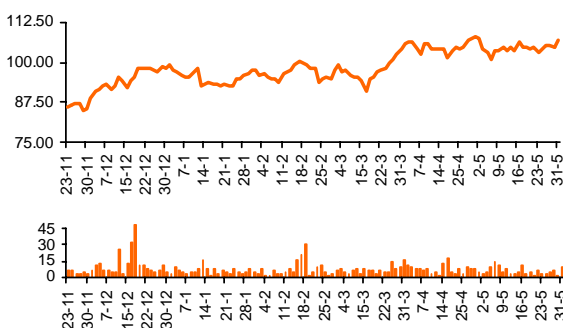

### Evolución Resultados Trimestrales Netos (mill. \$)

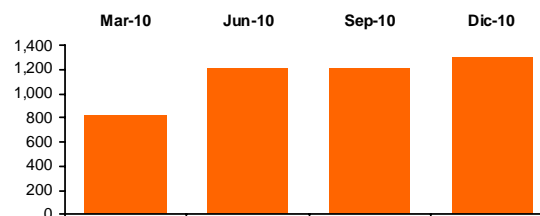

## YPFD - YPF

Descripción de la compañía		Balances Consolidados (mill. \$)		31-Dic-10	31-Mar-11
Sector:	Petróleo	Activo Corriente		10,894	12,665
Capital Social (\$):	3,933,000,000	Activo No Corriente		33,736	34,043
Fecha Cierre Ejercicio:	31 de Diciembre	Activo Total		1,908	1,881
<b>Indicadores Bursátiles</b>		Pasivo Corriente		15,966	15,620
Cotización (\$):	202.00	Pasivo No Corriente		9,624	10,277
Volumen efectivo prom. diario (\$):	2,519,870	Pasivo Total		25,590	25,897
Capitalización (mill. \$):	79,449	Patrimonio Neto		19,040	20,811
Ponderación en MERVAL (%):	4.04	Índice de Endeudamiento (%)		134.40	124.44
Volatilidad - 40 ruedas (%):	27.58	Índice de Solvencia		0.07	0.07
Cotización / Valor Libro (%):	381.77	Índice de Liquidez		0.68	0.81
PER (Trailing):	13.18	<b>Estado de Resultados (mill. \$)</b>		31-Dic-10	31-Mar-11
Beta:	0.40	Ingresos de Explotación		40,500	11,341
Free-Float (último balance)	16.31	Resultado de Explotación		13,121	3,588
<b>Cotización (\$) y Volumen últimos 6 meses (mill. \$)</b>		Resultado Ordinario		5,790	1,774
		<b>Result. Final del Período.</b>		<b>5,790</b>	<b>1,774</b>
		Resultado/Pat. Neto (ROE) (%)		30.41	28.97

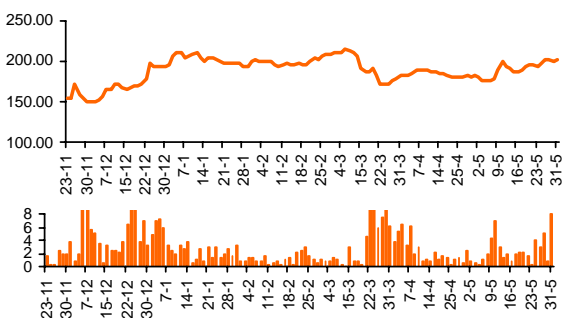

### Evolución Resultados Trimestrales Netos (mill. \$)

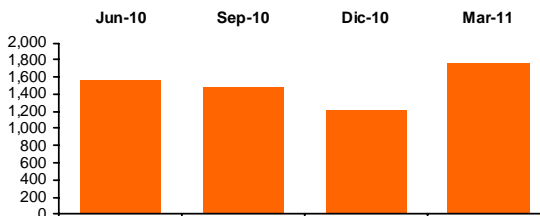

## BONOS CORTOS EN PESOS

### AE14 - BONAR en \$ BADLAR + 275 pbs. - Vto. 2014

Datos al: 31-May-11

Cotización y Volumen (últimos 6 meses)

Cotización (\$ c/100 VR.):	98.10
TIR (% efectiva anual):	16.50
Duration Modificada:	2.06
Valor Técnico (\$ c/100 VN.):	101.23
Valor Residual (%):	100.00
Paridad (%):	96.91
Volatilidad - 40 ruedas (%):	5.84
Volumen efectivo prom. diario (mill. \$):	8.15
Presencia Bursátil MC (%):	5.23
Ponderación Índice Bonos IAMC (%):	5.412

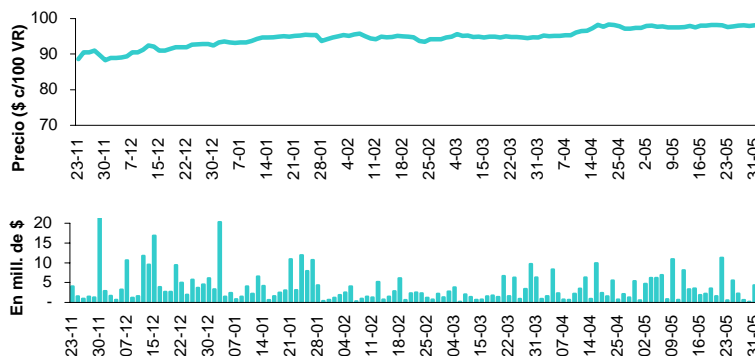

### AJ12 - BONAR V en \$ 10.5% - Vto. 2012

Datos al: 31-May-11

Cotización y Volumen (últimos 6 meses)

Cotización (\$ c/100 VR.):	101.80
TIR (% efectiva anual):	14.38
Duration Modificada:	0.87
Valor Técnico (\$ c/100 VN.):	104.99
Valor Residual (%):	100.00
Paridad (%):	96.96
Volatilidad - 40 ruedas (%):	5.12
Volumen efectivo prom. diario (mill. \$):	1.62
Presencia Bursátil MC (%):	1.04
Ponderación Índice Bonos IAMC (%):	0.549

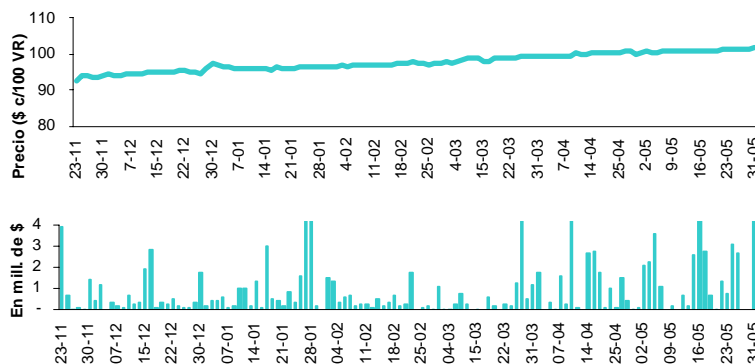

### AS15 - BONAR en \$ BADLAR + 300 pbs. - Vto. 2015

Datos al: 31-May-11

Cotización y Volumen (últimos 6 meses)

Cotización (\$ c/100 VR.):	115.30
TIR (% efectiva anual):	16.94
Duration Modificada:	2.31
Valor Técnico (\$ c/100 VN.):	119.74
Valor Residual (%):	100.00
Paridad (%):	96.29
Volatilidad - 40 ruedas (%):	5.25
Volumen efectivo prom. diario (mill. \$):	3.65
Presencia Bursátil MC (%):	2.34
Ponderación Índice Bonos IAMC (%):	3.693

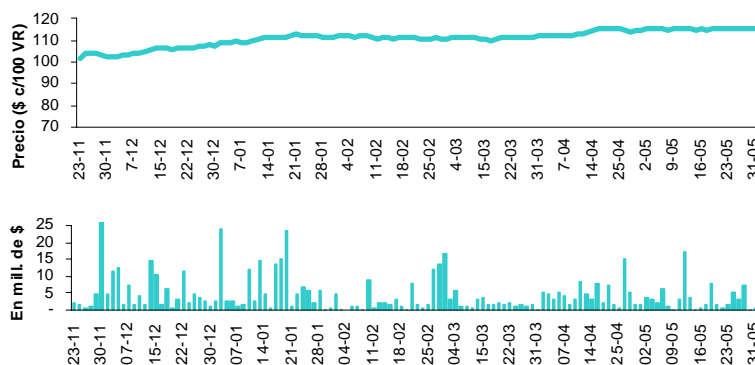

## BONOS CORTOS EN PESOS (cont.)

### PR12 - Bono de Consolidación en \$ 4ta. Serie 2%

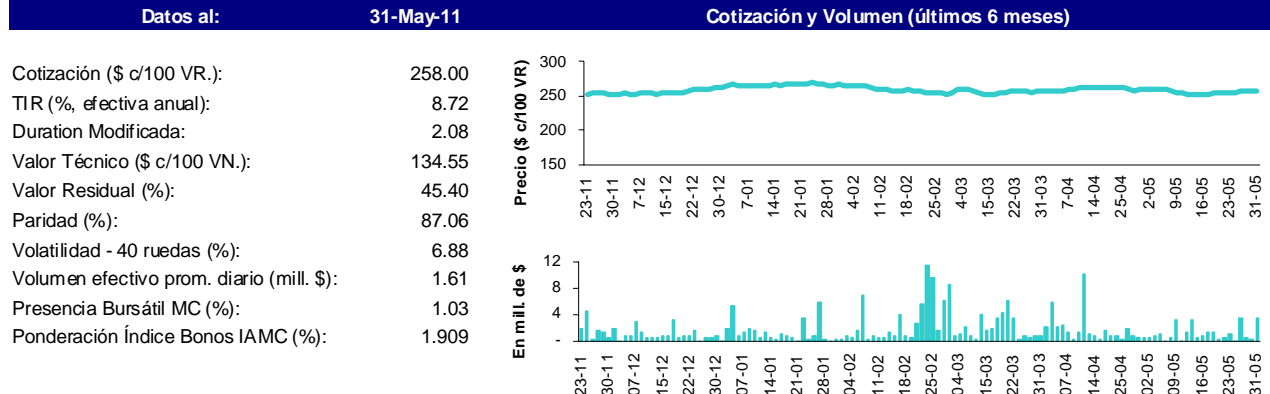

### PRE9 - Bono de Consolidación Previsional en \$ 4ta. Serie

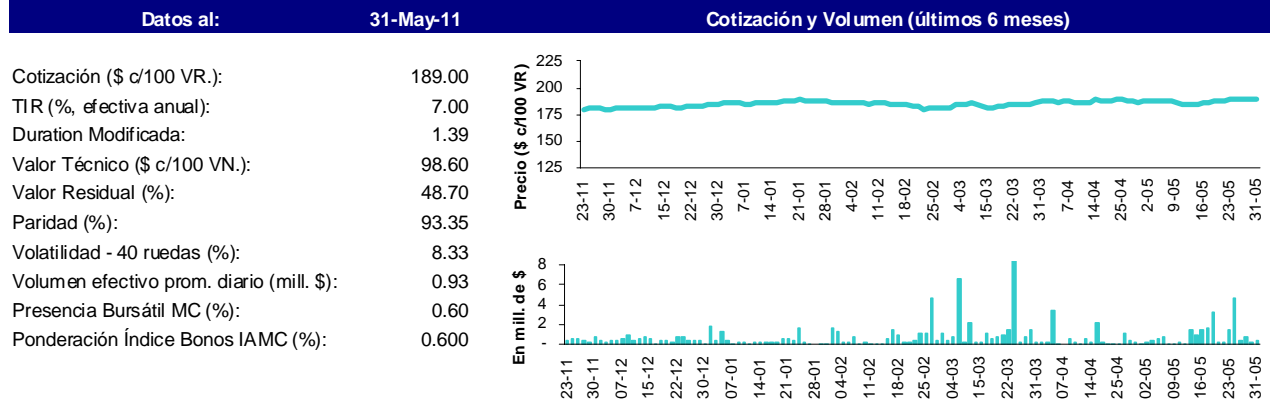

### RS14 - BODEN en \$ 2% - Vto. 2014

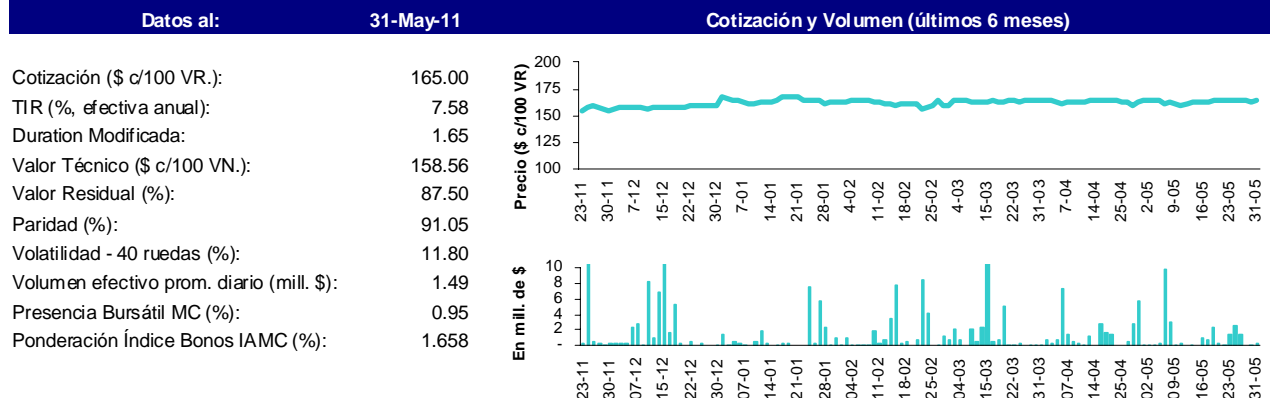

## BONOS CORTOS EN DÓLARES

### AS13 - BONAR VII en u\$s 7% - Vto. 2013

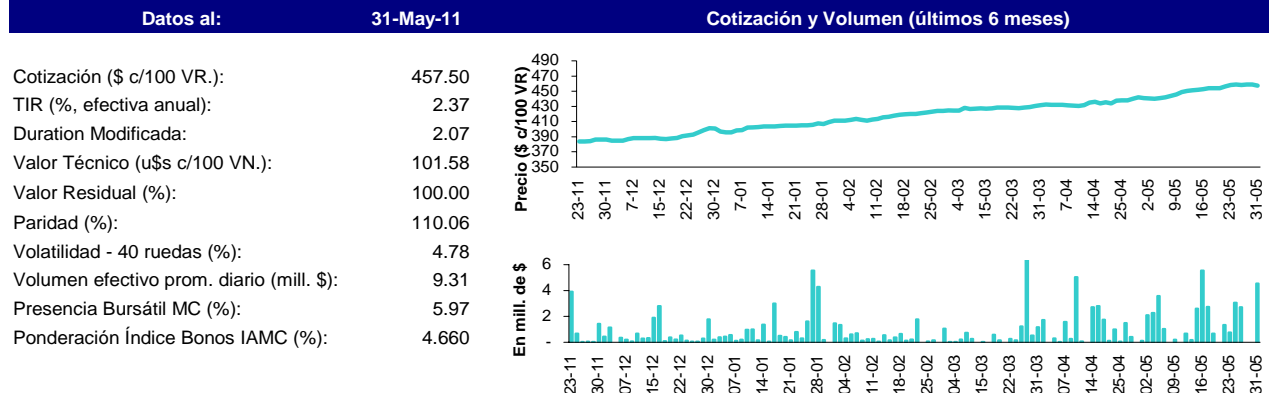

### RA13 - BODEN en u\$s Cupón Variable 1ra. Serie - Vto. 2013

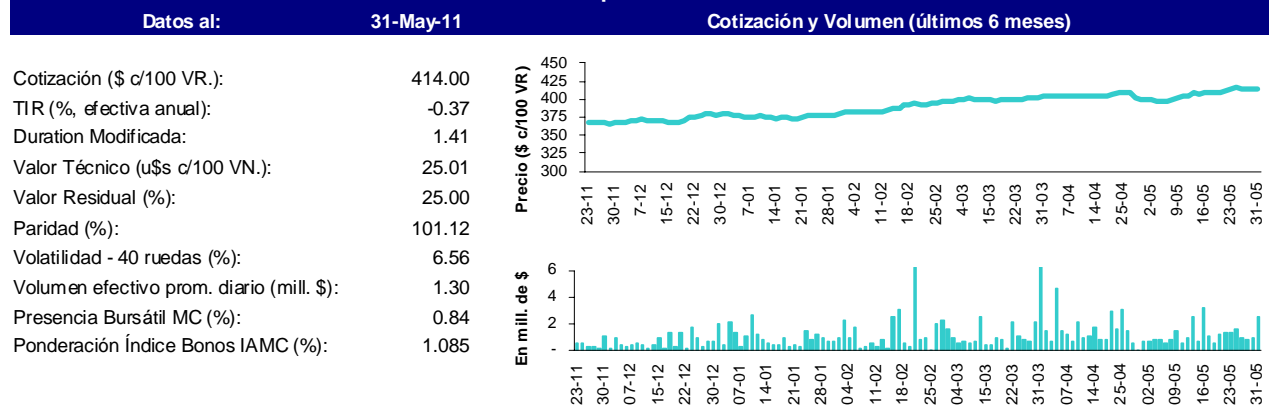

### RG12 - BODEN en u\$s Cupón Variable 1ra. Serie - Vto. 2012

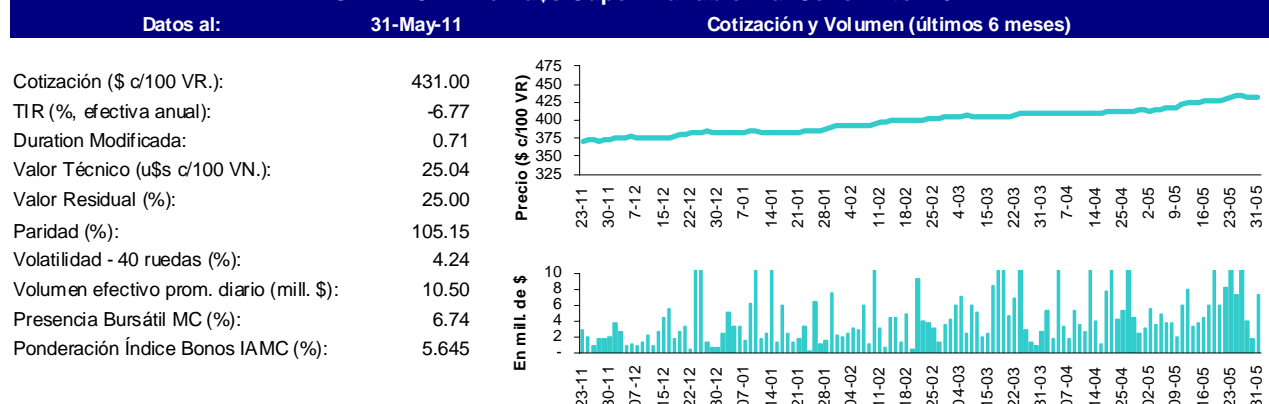

## BONOS LARGOS EN PESOS

### DICP - DISCOUNT en \$ Step Up - Vto. 2033

Datos al:	31-May-11
Cotización (\$ c/100 VR.):	166.50
TIR (% efectiva anual):	8.94
Duration Modificada:	9.71
Valor Técnico (\$ c/100 VN.):	230.78
Valor Residual (%):	100.00
Paridad (%):	72.15
Volatilidad - 40 ruedas (%):	22.31
Volumen efectivo prom. diario (mill. \$):	7.48
Presencia Bursátil MC (%):	4.80
Ponderación Índice Bonos IAMC (%):	18.377

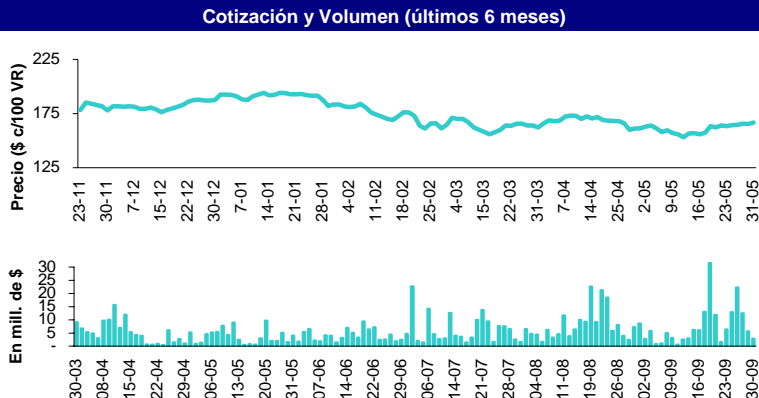

### NF18 - BOGAR 2018

Datos al:	31-May-11
Cotización (\$ c/100 VR.):	210.50
TIR (% efectiva anual):	10.60
Duration Modificada:	3.22
Valor Técnico (\$ c/100 VN.):	185.70
Valor Residual (%):	67.00
Paridad (%):	75.95
Volatilidad - 40 ruedas (%):	18.00
Volumen efectivo prom. diario (mill. \$):	11.07
Presencia Bursátil MC (%):	7.10
Ponderación Índice Bonos IAMC (%):	15.223

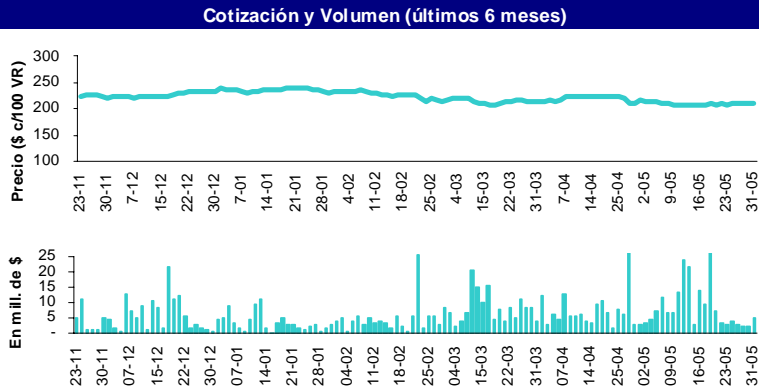

### CUAP - Cuasipar en \$

Datos al:	31-May-11
Cotización (\$ c/100 VR.):	65.00
TIR (% efectiva anual):	11.62
Duration Modificada:	12.51
Valor Técnico (\$ c/100 VN.):	240.33
Valor Residual (%):	100.00
Paridad (%):	27.05
Volatilidad - 40 ruedas (%):	-
Volumen efectivo prom. diario (mill. \$):	0.02
Presencia Bursátil MC (%):	0.02
Ponderación Índice Bonos IAMC (%):	13.723

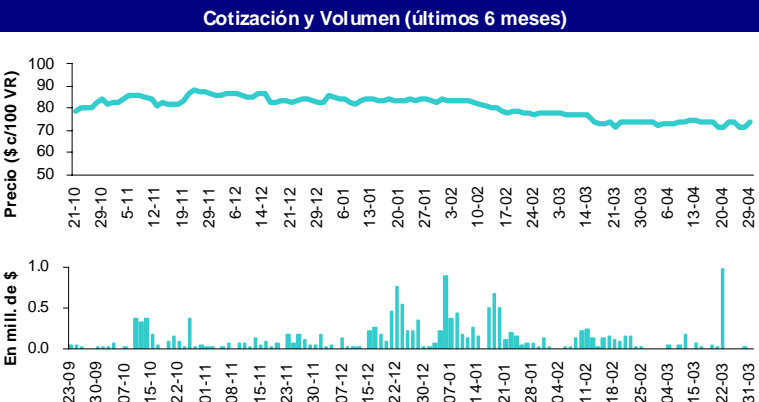

## BONOS LARGOS EN PESOS (cont.)

### PARP - PAR en \$ Step Up - Vto. 2038

Datos al:	31-May-11
Cotización (\$ c/100 VR.):	60.00
TIR (% efectiva anual):	8.33
Duration Modificada:	15.37
Valor Técnico (\$ c/100 VN.):	188.73
Valor Residual (%):	100.00
Paridad (%):	31.79
Volatilidad - 40 ruedas (%):	29.05
Volumen efectivo prom. diario (mill. \$):	2.70
Presencia Bursátil MC (%):	1.73
Ponderación Índice Bonos IAMC (%):	2.291

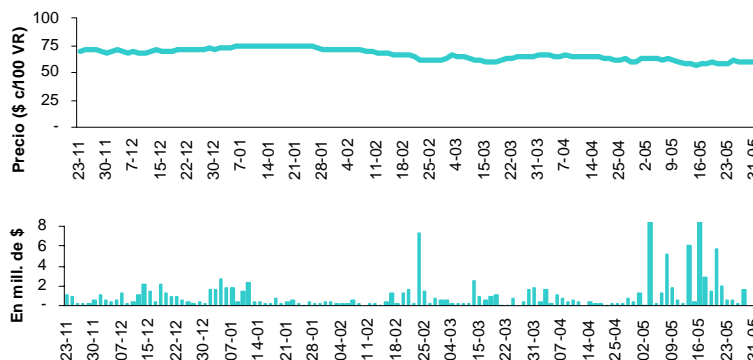

### PR13 - Bono de Consolidación en \$ 6ta. Serie 2%

Datos al:	31-May-11
Cotización (\$ c/100 VR.):	108.40
TIR (% efectiva anual):	12.36
Duration Modificada:	6.59
Valor Técnico (\$ c/100 VN.):	215.98
Valor Residual (%):	100.00
Paridad (%):	50.19
Volatilidad - 40 ruedas (%):	19.13
Volumen efectivo prom. diario (mill. \$):	2.99
Presencia Bursátil MC (%):	1.92
Ponderación Índice Bonos IAMC (%):	14.160

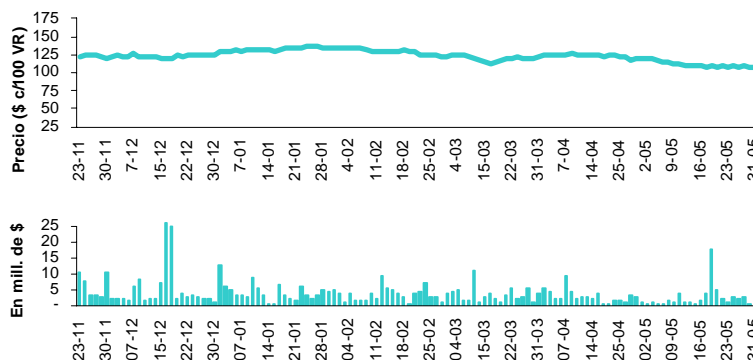

## BONOS LARGOS EN DÓLARES

### AA17 - BONAR X en U\$S 7% - Vto. 2017

Datos al:	31-May-11
Cotización (\$ c/100 VR.):	404.30
TIR (% efectiva anual):	7.58
Duration Modificada:	4.62
Valor Técnico (u\$ c/100 VN.):	100.89
Valor Residual (%):	100.00
Paridad (%):	97.91
Volatilidad - 40 ruedas (%):	5.03
Volumen efectivo prom. diario (mill. \$):	21.81
Presencia Bursátil MC (%):	13.99
Ponderación Índice Bonos IAMC (%):	9.496

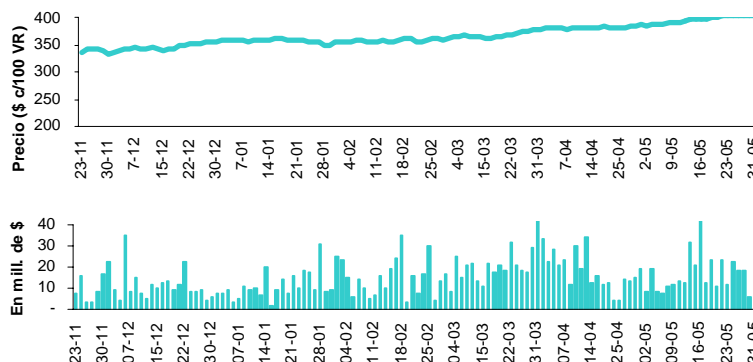

## BONOS LARGOS EN DÓLARES (cont.)

### DIA0 - DISCOUNT en U\$S Ley N. Arg.- Canje 2010

Datos al:	31-May-11
Cotización (\$ c/100 VR.):	462.50
TIR (% efectiva anual):	10.47
Duration Modificada:	8.55
Valor Técnico (u\$ c/100 VN.):	133.29
Valor Residual (%):	100.00
Paridad (%):	84.79
Volatilidad - 40 ruedas (%):	6.19
Volumen efectivo prom. diario (mill. \$):	0.59
Presencia Bursátil MC (%):	0.38
Ponderación Índice Bonos IAMC (%):	1.359

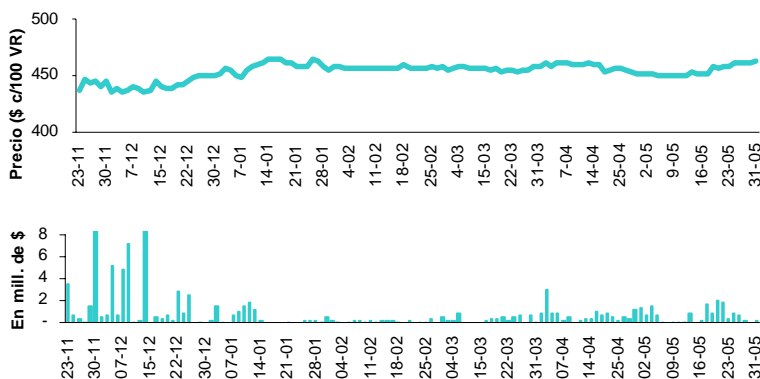

### DICA - DISCOUNT en U\$S Ley Arg.

Datos al:	31-May-11
Cotización (\$ c/100 VR.):	473.00
TIR (% efectiva anual):	10.20
Duration Modificada:	8.65
Valor Técnico (u\$ c/100 VN.):	133.29
Valor Residual (%):	100.00
Paridad (%):	86.71
Volatilidad - 40 ruedas (%):	8.92
Volumen efectivo prom. diario (mill. \$):	0.34
Presencia Bursátil MC (%):	0.22
Ponderación Índice Bonos IAMC (%):	0.337

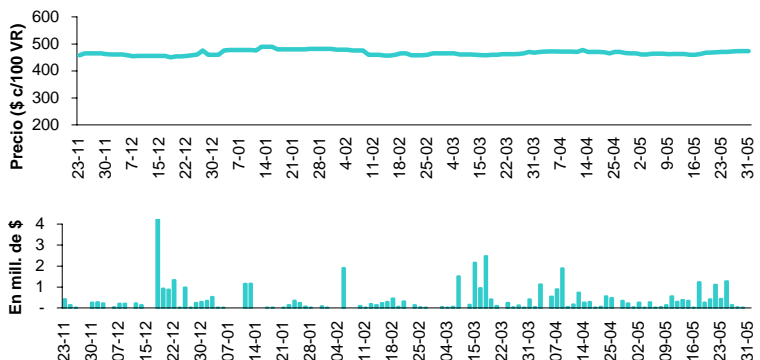

### PARA - PAR en U\$S Step Up Vto. 2038 Ley Arg.

Datos al:	31-May-11
Cotización (\$ c/100 VR.):	170.00
TIR (% efectiva anual):	9.73
Duration Modificada:	12.32
Valor Técnico (u\$ c/100 VN.):	100.44
Valor Residual (%):	100.00
Paridad (%):	41.36
Volatilidad - 40 ruedas (%):	17.03
Volumen efectivo prom. diario (mill. \$):	0.28
Presencia Bursátil MC (%):	0.18
Ponderación Índice Bonos IAMC (%):	0.490

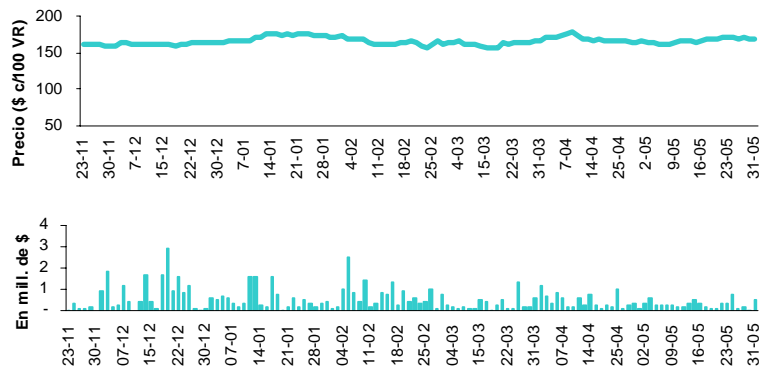

## BONOS LARGOS EN DÓLARES (cont.)

