

# INFORME MENSUAL ABRIL 2011

## ÍNDICE

### Equipo IAMC

**Director General:**

Pablo M. Aldazabal

**Directora Ejecutiva:**

Lic. Mónica Erpen

**Sector Economía:**

Lic. Ramiro Tosi

Lic. Mario Maydana

Act. Cecilia Piscitelli

**Sector Sistemas:**

An. María M. Rodríguez Míguez

Lic. Rosa Santantonio

Fernando Berástegui

**Asistentes:**

Mariana Casas

Lic. Alberto Pascual

Adriana Vidoni

**Instituto Argentino de  
Mercado de Capitales  
(IAMC)**

25 de Mayo 359/67 - 8º piso  
(C1002ABG) Buenos Aires  
Argentina

Tel.: 4316-6042/6036

Fax: 4316-6034

iamc@iamc.sba.com.ar

[www.iamc.sba.com.ar](http://www.iamc.sba.com.ar)

**Datos de la publicación:**

Año XIII

Número 170

**Registro Propiedad Intelectual:**

188891

**Director de Publicación:**

Pablo M. Aldazabal

**Propietario:**

Mercado de Valores de  
Buenos Aires S.A. (MERVAL)

### Informe Bursátil

	Pág.
Hechos destacados del mes	1
Evolución de Índices, Volúmenes y Capitalización Bursátil	2
Rendimientos mensuales de acciones y bonos	4
Volúmenes negociados por instrumento	5
Dividendos en efectivo y otras acciones corporativas del mes	6
Servicios de amortización y renta de títulos públicos del mes	7
Capitalización bursátil por Sector	8
<i>Free Float</i> por Sector y por Empresa	9
Financiamiento a través del Mercado de Capitales	10
Indicadores Bursátiles de Argentina	11
Mercados Internacionales: bolsas, tipos de cambio y <i>commodities</i>	12

### Inversores Institucionales

Composición de la cartera del FGS	13
Composición de la Cartera de los FCI	14

### Informe Macroeconómico

Hechos destacados del mes	15
Sector fiscal e Industria manufacturera	15
Nivel de actividad, Ventas minoristas y Construcción	16
Índices de precios y Sector externo	17
Tipos de cambio e Intervención del BCRA	18
Depósitos por Tipo y Moneda	19
Préstamos, Reservas internacionales y Base monetaria	20
Tasas de interés	21

### Resumen de Indicadores macroeconómicos

Argentina	22
Estados Unidos y Eurozona	23

### Anexos Estadísticos

Resumen de Acciones: precios y volúmenes por especie	25
Resumen de Títulos Públicos: precios y volúmenes por especie	26
Presencia Bursátil por Instrumento	27
Análisis de Acciones (Panel Merval)	33
Análisis de Títulos Públicos (Índice de Bonos IAMC)	42

## HECHOS DESTACADOS ABRIL 2011

- En abril de 2011, el Índice Merval registró una suba del 0,5% y el M.AR del 0,8%, ambos medidos en pesos. En dólares, el Merval registró una baja del 0,1% en tanto que el M.AR subió el 0,2%. De este modo, tanto el Índice Merval como el M.AR registraron incrementos luego de dos meses consecutivo de bajas, tanto en la medición en pesos como en dólares (con excepción del Merval que cayó 0,1% debido a la depreciación del 0,6% del peso experimentada durante el mes). El actual nivel del Merval (3.406,02 puntos) es un 7,1% inferior al máximo histórico alcanzado el pasado 20 de enero. Por su parte, el actual valor del M.AR (2.781,18 puntos) se ubica un 12,5% por debajo del máximo histórico registrado el pasado 20 de enero.
- El Índice de Bonos IAMC, medido en pesos, registró una variación positiva mensual del 0,6%. El Sub-Índice Corto en dólares aumentó 1,2%. El Sub-Índice Largo en dólares subió 1,9%. En el mes, el Sub-Índice de Bonos Corto en pesos experimentó un ascenso del 2,1%, mientras que el Sub-Índice de Bonos Largo en pesos mostró una baja del 0,6%. En el año, el Índice de Bonos IAMC acumuló un aumento del 1,3% en pesos y una baja del 1,3% en la medición en dólares.
- El volumen total negociado durante el mes sumó \$16.934 millones y resultó un 1,5% superior a marzo y un 18,3% mayor respecto al dato de marzo de 2010.
- El volumen promedio diario operado en acciones fue de \$53,5 millones en abril, observando una baja del 1,8% respecto al mes anterior y del 3,6% respecto a igual mes de 2010.
- El volumen promedio diario operado en títulos públicos sumó \$578,9 millones en abril, observando alzas del 2,1% respecto al mes anterior y del 49,3% respecto a igual mes de 2010.
- En abril de 2011, de las 25 acciones con mayor negociación, la de mejor performance fue Transportadora de Gas del Sur (TGSU2) que evidenció una suba del 15,4% seguida por Siderar (ERAR) con un alza del 8,1% y Pampa Energía (PAMP) con una suba del 7,9%. En tanto, la acción que más cayó fue Celulosa (CELU), con una baja del 12,3% seguida luego por Ledesma (LEDE) que retrocedió un 8,2%.
- De los 25 títulos públicos más negociados durante abril, 17 mostraron aumentos mensuales de sus precios (en pesos) superiores a la variación del Índice de Bonos IAMC (+0,6%). Los primeros tres instrumentos de mejor performance mensual fueron nuevamente las Unidades Vinculadas al PBI: la denominada en euros con ley inglesa canje 2005 (TVPE) subió 9,8% en tanto que la denominada en dólares ley argentina (TVPA) subió 8,2%, mientras que las unidades denominadas en dólares ley New York canje 2005 y 2010 (TVPY, TVY0) registraron alzas del 7,1%. Entre los títulos de peor performance se destacó el Par en pesos ley argentina (PARP) que bajó un 4,2% en el mes, seguido por el Bono de Consolidación 6ta serie 2% (PR13) con una disminución del 1,6%.
- Al 29/04/2011, la capitalización bursátil de las empresas domésticas sumaba \$248.476 millones y la medición en dólares totalizaba U\$S60.863 millones. Medida en pesos, la capitalización de las empresas domésticas subió 1,9% respecto al mes de marzo, mientras que en dólares aumentó un 1,2%.

## ÍNDICES BURSÁTILES

Mes	Índice Merval							
	Medido en Pesos				Medido en Dólares			
	Valor	m/m	a/a	2011	Valor	m/m	a/a	2011
Apr-11	3,406.02	0.5%	42.1%	-3.3%	834.30	-0.1%	35.4%	-5.8%

Mes	Índice M.A.R							
	Medido en Pesos				Medido en Dólares			
	Valor	m/m	a/a	2011	Valor	m/m	a/a	2011
Apr-11	2,781.18	0.8%	54.4%	-6.2%	681.24	0.2%	47.2%	-8.5%

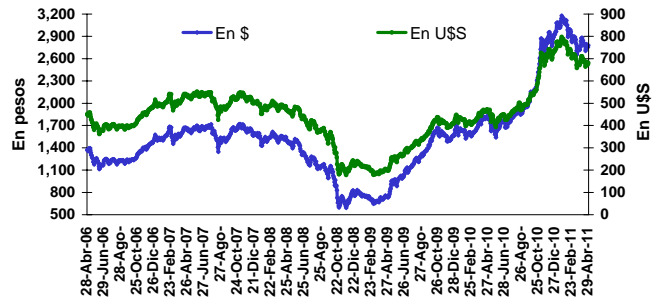
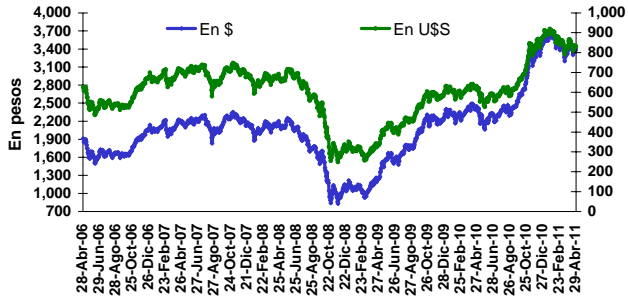

## VOLATILIDAD ÍNDICES BURSÁTILES

Mes	Volatilidad del Índice Merval						
	Nivel actual y periodos previos (fdp)				Variaciones en p.p		
	Valor	1m	6m	12m	1m	6m	12m
Apr-11	19.8%	19.7%	15.6%	15.7%	0.1	4.2	4.1

Mes	Volatilidad del Índice M.A.R						
	Nivel actual y periodos previos (fdp)				Variaciones en p.p		
	Valor	1m	6m	12m	1m	6m	12m
Apr-11	21.5%	22.2%	18.5%	15.0%	-0.8	2.9	6.5

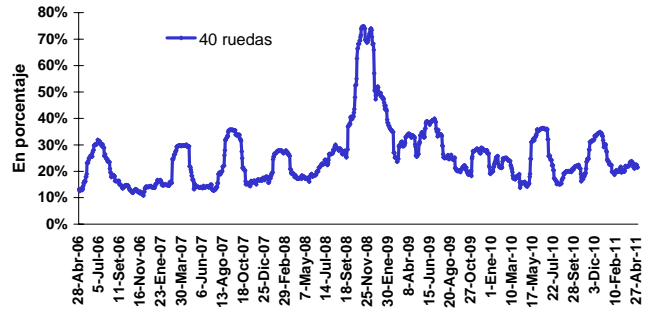
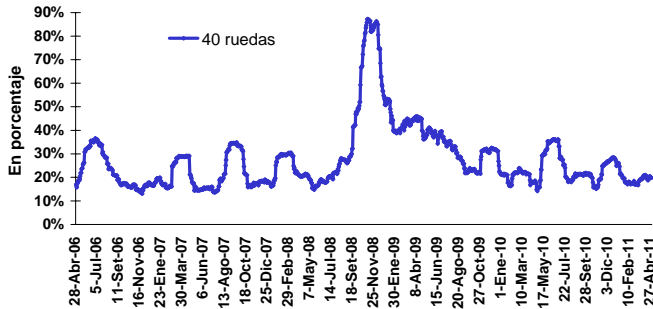

## DISTRIBUCIÓN DEL VOLUMEN NEGOCIADO

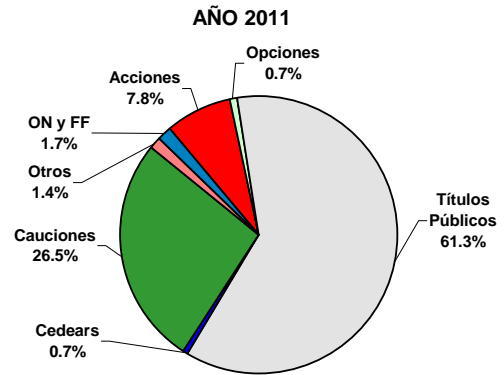
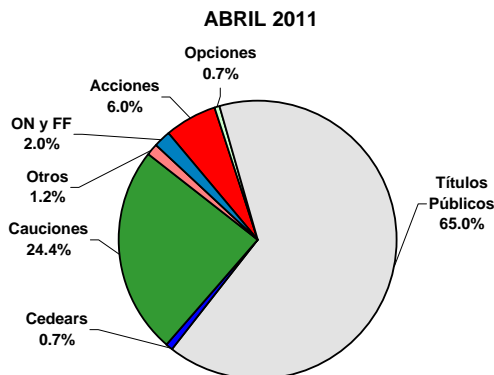

## VOLUMEN PROMEDIO DIARIO: ACCIONES y TÍTULOS PÚBLICOS

Volumen negociado en Acciones - Promedio diario (mill. de \$)				
Abr-11	m/m	a/a	Acum. 2011	Var. Acum.
53.5	-1.8%	-3.6%	60.9	24.2%

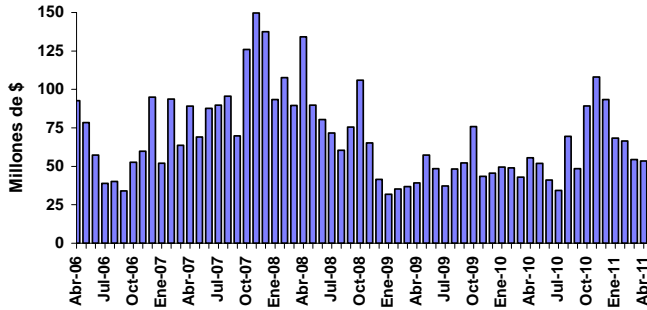

Volumen negociado en Títulos Públicos - Promedio diario (mill. de \$)					
Mes	MC	RC	Total	m/m	a/a
Abr-11	158.9	420.0	578.9	2.1%	49.3%

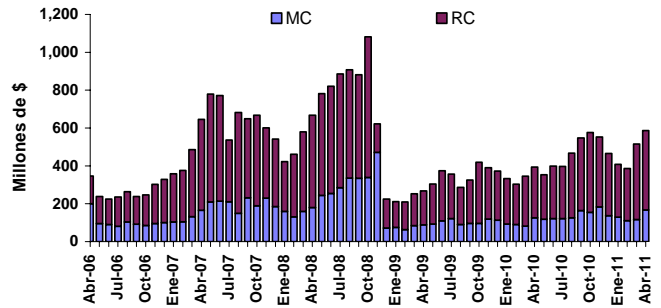

## VOLUMEN PROMEDIO DIARIO: CEDEARs y CPD

Volumen negociado en CEDEARs - Promedio diario (mill. de \$)				
Abr-11	m/m	a/a	Acum. 2011	Var. Acum.
6.5	48.9%	-57.1%	5.2	-52.9%

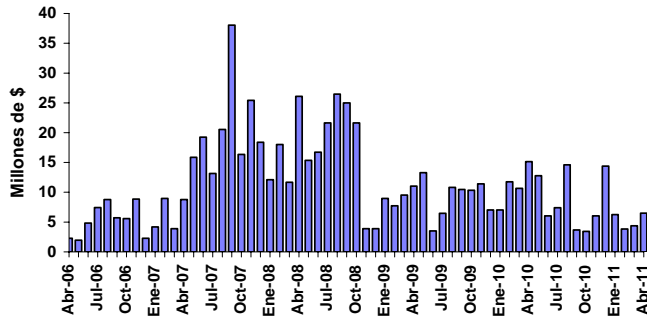

Volumen negociado en CPD - Promedio diario (mill. de \$)				
Abr-11	m/m	a/a	Acum. 2011	Var. Acum.
4.6	-13.0%	27.0%	4.5	15.5%

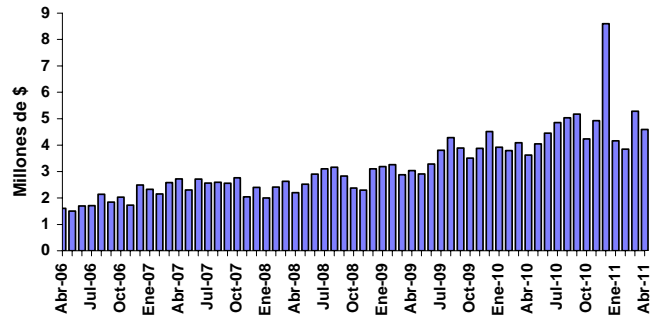

## CAPITALIZACIÓN BURSÁTIL TOTAL y DOMÉSTICA

Mes	Capitalización bursátil total							
	Medida en Pesos				Medida en Dólares			
	Mill. \$	m/m	a/a	2001	Mill. U\$S	m/m	a/a	2001
Abr-11	2,183,940	3.6%	18.2%	1034.5%	534,952	2.9%	12.6%	177.9%

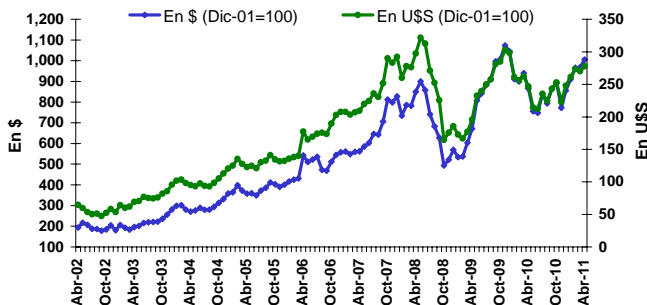

Mes	Capitalización bursátil de las empresas domésticas							
	Medida en Pesos				Medida en Dólares			
	Mill. \$	m/m	a/a	2001	Mill. U\$S	m/m	a/a	2001
Abr-11	248,476	1.9%	35.8%	29.1%	60,864	1.2%	29.4%	82.3%

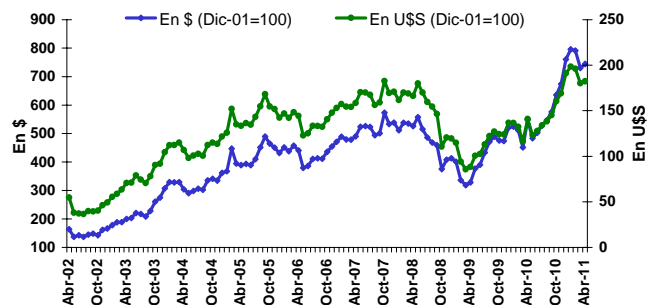

## 25 ACCIONES MÁS NEGOCIADAS (\*)

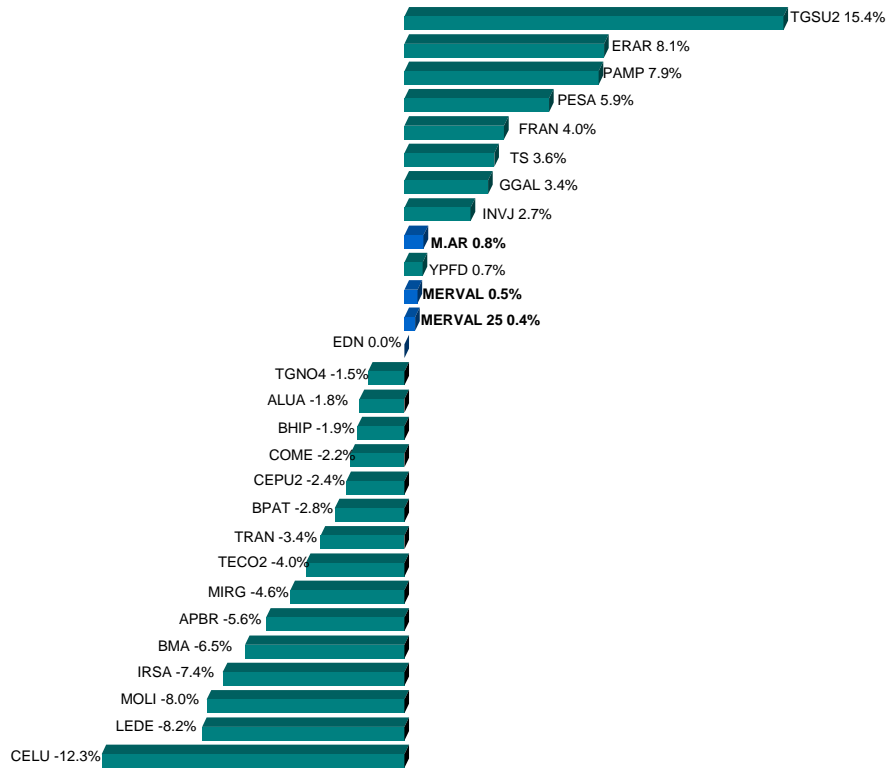

## 25 TÍTULOS PÚBLICOS MÁS NEGOCIADOS (\*)

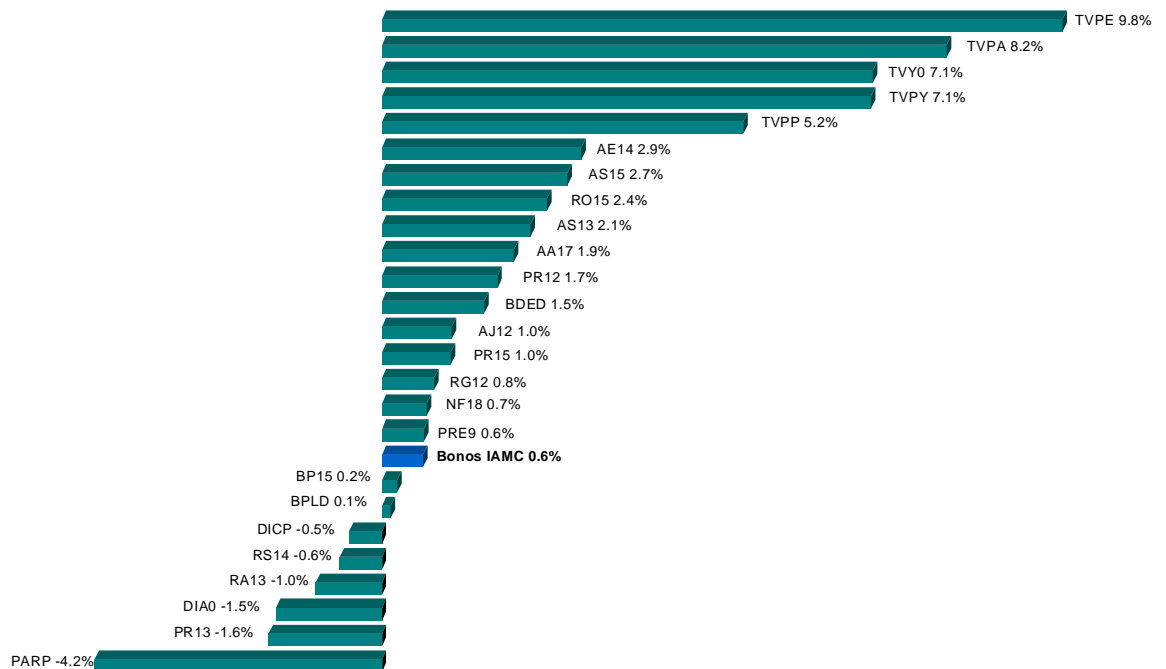

(\*) Se consideran las especies sólo en su plazo estándar de negociación.

## VOLÚMENES EFECTIVOS NEGOCIADOS

MERCADO CONCURRENCIA	Abril 2011 <sup>1</sup>	Marzo 2011	Abril 2010
Acciones	1,016,139,068	1,034,416,786	1,110,575,791
Cedears	123,381,478	82,850,445	303,110,021
Títulos Públicos	3,019,698,376	3,165,722,096	2,379,524,700
Contado	2,999,580,151	3,151,673,571	2,379,524,700
Plazo	20,118,225	14,048,525	-
Obligaciones Negociables	95,335,481	36,429,237	48,734,254
Cheques de Pago Diferido	87,381,812	100,480,573	72,411,197
Fideicomisos Financieros	40,943,145	34,895,745	13,864,724
Certificados de Participación	7,794,028	7,611,581	2,636,440
Valores de Deuda Fiduciaria	33,149,117	27,284,164	11,228,284
Fondos Comunes Cerrados	-	-	492,800
Warrants	68,450	31,723	94,450
Cauciones y Pases	4,121,919,333	4,245,740,119	3,860,691,082
Opciones	117,253,114	76,128,663	78,746,932
Préstamos	117,977,535	139,166,920	134,892,792
<b>TOTAL M. CONCURRENCIA</b>	<b>8,740,097,791</b>	<b>8,915,862,306</b>	<b>8,003,138,743</b>
Ejercicios <sup>2</sup>	127,221,279	45,163,488	83,336,037
Venta en Corto <sup>2</sup>	2,355,334	688,265	1,596,529
<b>RUEDA CONTINUA</b>			
Títulos Públicos	7,979,936,986	7,607,078,082	5,375,118,657
Obligaciones Negociables	180,760,456	129,233,881	191,662,986
Fideicomisos Financieros	18,746,098	13,543,201	26,175,057
Certificados de Participación	6,106,554	7,001,539	7,939,813
Valores de Deuda Fiduciaria	12,639,544	6,541,662	18,235,243
Cauciones y Pases	14,636,690	18,954,729	15,973,254
<b>TOTAL R. CONTINUA</b>	<b>8,194,080,229</b>	<b>7,768,809,893</b>	<b>5,608,929,953</b>
<b>VOLUMEN TOTAL</b>	<b>16,934,178,021</b>	<b>16,684,672,199</b>	<b>13,612,068,696</b>

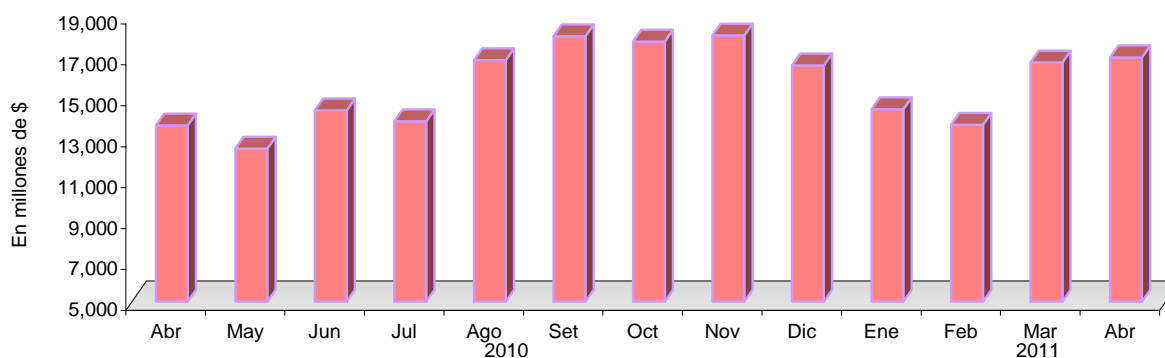

<sup>1</sup> El volumen del mes corriente no incluye las correcciones de los últimos 3 días de negociación por ser registradas las mismas a las 72hs. hábiles posteriores al último día hábil de negociación del mes.

<sup>2</sup> No se encuentran incluidos en el volumen total por estar comprendidos en el rubro Acciones y/o T. Públicos.

Empresa	Código	Tipo	Fecha Aviso BCBA	Fecha Ex Cupón	Fecha de Pago	A recibir por el accionista	Coefficiente de Ajuste <sup>(*)</sup>
Distribuidora de Gas Cuyana	DGCU	Dividendo en efectivo	23-Mar-11	1-Abr-11	6-Abr-11	\$0,03 por acción	1.01124
Alto Palermo	APSA	Dividendo en efectivo	31-Mar-11	6-Abr-11	11-Abr-11	\$0,10386124676 por acción	1.06808
Gas Natural BAN	GBAN	Dividendo en efectivo	8-Abr-11	13-Abr-11	18-Abr-11	\$0,0679738628 por acción ordinaria clase A y clase B	1.02319
Telecom Argentina	TECO2	Dividendo en efectivo	7-Abr-11	14-Abr-11	19-Abr-11	\$0,93 por acción	1.04657
Banco Santander Río	BRIO	Dividendo en efectivo	22-Mar-11	28-Abr-11	14-Abr-11	\$0.7415131400 por acción	1.05639
Rigolleau	RIGO	Dividendo en efectivo	12-Abr-11	15-Abr-11	20-Abr-11	1º Cuota de \$0.125 por acción	1.00358
Rigolleau	RIGO5	Dividendo en efectivo	12-Abr-11	15-Abr-11	20-Abr-11	1º Cuota de \$0.125 por acción	1.01018
Juan Minetti	JMIN	Dividendo en efectivo	13-Abr-11	18-Abr-11	25-Abr-11	\$0,13 por acción de VNS\$1	1.02876
BBVA Banco Francés	FRAN	Dividendo en efectivo	13-Abr-11	19-Abr-11	26-Abr-11	\$1,49899 por acción de VNS\$1	1.10409
Industria Textil Argentín	INTA	Dividendo en efectivo	15-Abr-11	19-Abr-11	26-Abr-11	\$0,018941004 por acción de VN\$0,10	1.14640
Petrobras Argentina	PESA	Dividendo en efectivo	11-Abr-11	26-Abr-11	29-Abr-11	\$0,18125660 por acción	1.01862

**Notas:**

(\*) Mediante este coeficiente se pueden ajustar los precios de cierre históricos para hacerlos comparables con el precio ex -cupón y los cierres posteriores al corte.

## Dividendos en efectivo de empresas domésticas (Trimestrales, en millones de \$)

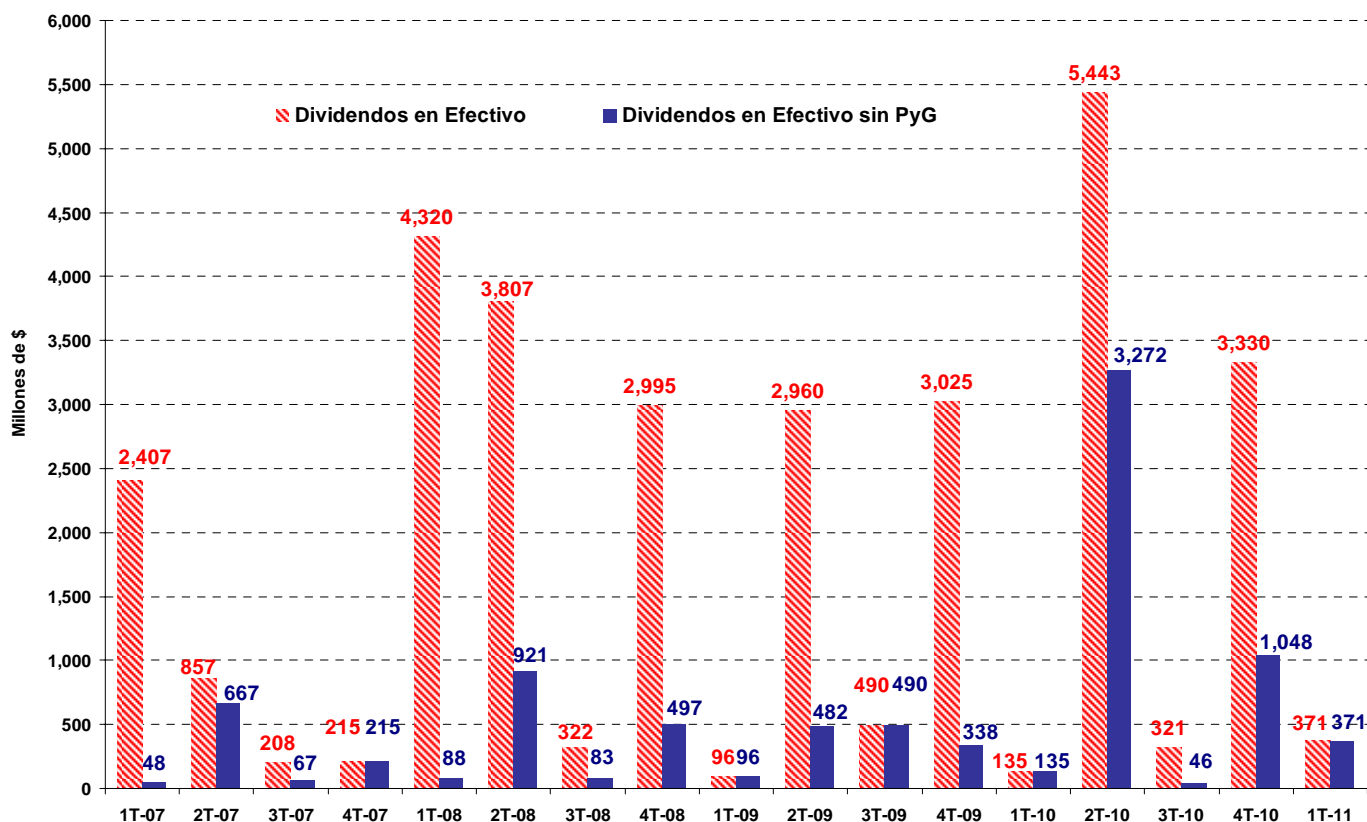

# AMORTIZACIONES y RENTAS DE TÍTULOS PÚBLICOS



Denominación	Código BCBA	Fecha ex-cupón <sup>(1)</sup>	Fecha de Pago	Amortización (c/ 100 VN)	Interés (c/ 100 VN)	Precio ex cupón (\$ c/ 100 VR)	Nuevo VR	Coefficiente de Ajuste <sup>(*)</sup>
BODECOR en \$ 1ra. Serie - Pcia. de Corrientes	BCOR3	29-Mar-11	1-Abr-11	\$ 0.98	\$ 0.01	78.301	47.08%	1.02693
Bono de Consolidación en \$ Serie 2 Pcia. de Salta	SALT2	29-Mar-11	1-Abr-11	\$ 0.98	\$ 0.01	0.010	47.92%	208.01169
Bono de Consolidación en U\$S Serie 1 Pcia. de Chaco	CCH1	29-Mar-11	1-Abr-11	USD 4.12	USD 0.67	457.663	39.52%	1.02647
Bono de Consolidación en \$ 4ta. Serie	PRO7	29-Mar-11	1-Abr-11	\$ 0.98	\$ 0.01	80.337	47.08%	1.02625
Bono de Consolidación en \$ 4ta. Serie 2%	PR12	30-Mar-11	3-Abr-11	\$ 2.44	\$ 0.23	256.936	47.08%	1.02206
BODEN en u\$s 7% - Vto. 2015	RO15	30-Mar-11	3-Abr-11	-	USD 14.16	396.336	100.00%	1.03574
Bono Saneamiento Garantizado Serie 1 - Pcia. del Chaco	CHSG1	30-Mar-11	4-Abr-11	USD 0.51	USD 0.26	156.002	76.00%	1.02637
Bono Saneamiento Garantizado Serie 2 - Pcia. del Chaco	CHSG2	30-Mar-11	4-Abr-11	USD 1.00	USD 0.19	361.698	52.96%	1.02499
BOGAR 2018	NF18	30-Mar-11	4-Abr-11	\$ 1.63	\$ 0.32	215.541	67.60%	1.01337
BOGAR 2020	NO20	30-Mar-11	4-Abr-11	\$ 1.09	\$ 0.39	127.023	83.20%	1.01401
Bonos CONSADEP en \$ 1ra. Serie - Pcia. de Tucumán	TUCS1	30-Mar-11	4-Abr-11	\$ 1.65	\$ 0.30	198.894	67.60%	1.01448
BOGAR Clase 2 Serie 1 - Pcia. Río Negro	RNG21	30-Mar-11	4-Abr-11	\$ 2.57	\$ 0.50	424.242	67.60%	1.01068
BONAR en \$ BADLAR+350 pbs. - Vto. 2013	AA13	30-Mar-11	4-Abr-11	-	\$ 3.59	72.429	100.00%	1.04959
Bono de Consolidación en \$ 7ma. Serie	PR14	30-Mar-11	4-Abr-11	-	\$ 2.73	83.271	100.00%	1.03277
Bono de Consolidación en \$ 5ta. Serie	PRE0	30-Mar-11	4-Abr-11	-	\$ 2.73	83.271	100.00%	1.03277
BONCOR 2017 en u\$s - Pcia. de Córdoba	CO17	4-Abr-11	7-Abr-11	USD 1.04	USD 0.84	426.203	83.33%	1.02152
Bono de Consolidación Previsional en \$ 4ta. Serie	PRE9	12-Abr-11	15-Abr-11	\$ 2.66	\$ 0.17	185.520	51.40%	1.02975
Bono Ley 13.763 en \$ Pcia. de Bs. As. - Vto. 2014	PB14	12-Abr-11	15-Abr-11	\$ 1.84	\$ 0.12	122.416	50.05%	1.03187
DISCOUNT en u\$s Pcia. Bs. As. Step Up - Vto. 2017	BDED	12-Abr-11	15-Abr-11	-	USD 4.63	402.797	100.00%	1.04643
BONAR X en u\$s 7% - Vto. 2017	AA17	13-Abr-11	17-Abr-11	-	USD 3.50	382.308	100.00%	1.03712
Bono Garantizado en u\$s Pcia. de Neuquén - Vto. 2014	NRH1	13-Abr-11	18-Abr-11	USD 3.70	USD 1.20	220.279	51.90%	1.09026
Bono Ley 12.836 en \$ Vto. 2017 - Pcia. de Bs. As.	PB17	27-Abr-11	30-Abr-11	\$ 1.14	\$ 0.02	72.806	58.16%	1.02724
BODEN en u\$s Cupón Variable 1ra. Serie - Vto. 2013	RA13	27-Abr-11	30-Abr-11	USD 12.50	USD 0.09	408.680	25.00%	1.50301
BONAR en \$ BADLAR+275 pbs. - Vto. 2014	AE14	27-Abr-11	30-Abr-11	-	\$ 3.46	97.138	100.00%	1.03564

## Notas:

(\*) Mediante este coeficiente se pueden ajustar los precios de cierre históricos para hacerlos comparables con el precio ex -cupón y los cierres posteriores al corte.

(1) Plazo estándar 72 horas

Capitalización bursátil de empresas cotizantes por sector económico <sup>(1)</sup>

Cifras en millones de U\$S <sup>(2)</sup>

EMPRESAS DOMÉSTICAS <sup>(3)</sup>	Mar-11	% del Total	Dic-10	% del Total	Mar-11 / Dic-10	Mar-10	% del Total	Mar-11 / Mar-10
Industria de Petróleo y Gas	20,770	33.7%	22,684	35.3%	-8.4% ↓	19,063	41.5%	9.0% ↑
Bancos	13,141	21.3%	13,711	21.3%	-4.2% ↓	7,653	16.6%	71.7% ↑
Telecomunicaciones	5,837	9.5%	5,666	8.8%	3.0% ↑	4,439	9.7%	31.5% ↑
Industria Metalúrgica y Siderúrgica	5,164	8.4%	5,712	8.9%	-9.6% ↓	4,309	9.4%	19.8% ↑
Holdings	2,912	4.7%	3,159	4.9%	-7.8% ↓	2,321	5.0%	25.5% ↑
Alimentos y Bebidas	2,684	4.4%	2,116	3.3%	26.9% ↑	1,134	2.5%	136.7% ↑
Actividades Inmobiliarias	1,836	3.0%	1,935	3.0%	-5.1% ↓	1,130	2.5%	62.4% ↑
Manufacturas de Origen Agropecuario	1,341	2.2%	1,130	1.8%	18.7% ↑	650	1.4%	106.4% ↑
Agricultura y Ganadería	1,211	2.0%	1,197	1.9%	1.2% ↑	829	1.8%	46.1% ↑
Transporte de Gas	910	1.5%	1,087	1.7%	-16.3% ↓	608	1.3%	49.7% ↑
Generación de Energía Eléctrica	909	1.5%	905	1.4%	0.5% ↑	423	0.9%	115.0% ↑
Turismo, Recreación y Juegos de Azar	766	1.2%	817	1.3%	-6.2% ↓	461	1.0%	66.3% ↑
Distribución de Gas	639	1.0%	730	1.1%	-12.4% ↓	452	1.0%	41.4% ↑
Distribución de Energía Eléctrica	632	1.0%	734	1.1%	-13.9% ↓	443	1.0%	42.7% ↑
Manufacturas de Origen Industrial	602	1.0%	594	0.9%	1.3% ↑	537	1.2%	12.2% ↑
Construcción	567	0.9%	540	0.8%	5.0% ↑	386	0.8%	47.0% ↑
Comercio	368	0.6%	375	0.6%	-1.8% ↓	311	0.7%	18.5% ↑
Papel y Celulosa	303	0.5%	314	0.5%	-3.3% ↓	181	0.4%	67.7% ↑
Actividades Financieras , Bursátiles y Segur	216	0.4%	221	0.3%	-1.9% ↓	170	0.4%	27.6% ↑
Transporte de Energía Eléctrica	161	0.3%	181	0.3%	-11.0% ↓	121	0.26%	32.7% ↑
Transporte de Pasajeros y Peajes	158	0.3%	148	0.2%	7.4% ↑	74	0.2%	113.7% ↑
Industria Automotriz	150	0.2%	109	0.2%	38.5% ↑	93	0.2%	61.9% ↑
Equipamiento para el Hogar	136	0.2%	116	0.2%	17.1% ↑	89	0.2%	53.1% ↑
Calzado e Indumentaria	125	0.2%	136	0.2%	-7.8% ↓	71	0.2%	77.5% ↑
Editoriales e Imprentas	58	0.1%	37	0.1%	59.1% ↑	28	0.06%	108.5% ↑
<b>TOTAL DOMÉSTICAS</b>	<b>61,599</b>	<b>100%</b>	<b>64,351</b>	<b>100%</b>	<b>-4.3%</b> ↓	<b>45,974</b>	<b>100%</b>	<b>34.0%</b> ↑

EMPRESAS EXTRANJERAS <sup>(4)</sup>	Mar-11	% del Total	Dic-10	% del Total	Mar-11 / Dic-10	Mar-10	% del Total	Mar-11 / Mar-10
Industria de Petróleo y Gas	195,342	43.9%	259,565	54.0%	-24.7% ↓	211,865	46.2%	-7.8% ↓
Telecomunicaciones	118,894	26.7%	103,779	21.6%	14.6% ↑	111,490	24.3%	6.6% ↑
Bancos	99,983	22.5%	87,871	18.3%	13.8% ↑	110,212	24.0%	-9.3% ↓
Industria Metalúrgica y Siderúrgica	30,317	6.8%	29,143	6.1%	4.0% ↑	25,405	5.5%	19.3% ↑
<b>TOTAL EXTRANJERAS</b>	<b>444,536</b>	<b>100%</b>	<b>480,357</b>	<b>100%</b>	<b>-7.5%</b> ↓	<b>458,972</b>	<b>100%</b>	<b>-3.1%</b> ↓

<b>TOTAL GENERAL</b>	<b>506,135</b>		<b>544,708</b>		<b>-7.1%</b> ↓	<b>504,945</b>		<b>0.2%</b> ↑
----------------------	----------------	--	----------------	--	----------------	----------------	--	---------------

Notas:

(1) Según la Clasificación Sectorial IAMC disponible en [www.iamc.sba.com.ar/tutoriales/anexos](http://www.iamc.sba.com.ar/tutoriales/anexos)

(2) Tipos de cambios considerados (\$/U\$S): Mar-11: 4,0575 / Dic-10: 3.98 / Mar-10: 3,8825

(3) El cálculo considera un total de 97 empresas del total de 106 autorizadas a cotizar. No se consideran aquellas empresas que nunca registraron cotización a pesar de contar con autorización de cotización.

(4) Las empresas extranjeras consideradas (según su código de BCBA) son: APBR, STD, REP, TEF y TS.

### Free Float promedio de Empresas Domésticas por Sector Económico <sup>(1) (2)</sup>

Sector <sup>(3)</sup>	Período								
	Mar-09	Jun-09	Set-09	Dic-09	Mar-10	Jun-10	Set-10	Dic-10	Mar-11
Actividades Inmobiliarias	29.0	29.1	29.1	28.8	31.1	31.0	31.0	25.8	28.1
Agricultura y Ganadería	48.9	48.1	47.4	47.2	48.5	47.7	47.6	32.1	36.7
Alimentos y Bebidas	23.6	23.6	23.3	23.1	23.1	23.1	22.7	22.7	21.3
Bancos	29.5	29.1	29.8	30.1	30.1	30.1	30.1	30.4	30.3
Calzado e Indumentaria	43.7	43.9	43.4	43.4	43.4	38.2	37.9	37.7	37.7
Comercio	22.2	28.2	28.2	28.1	14.4	14.8	14.8	14.8	14.8
Construcción	20.1	20.1	20.0	20.0	19.9	19.9	19.9	19.9	20.0
Distribución de Energía Eléctrica	37.3	35.5	37.3	35.5	35.3	35.3	35.3	35.3	35.3
Distribución de Gas	30.4	30.4	30.4	30.4	30.4	30.4	30.4	30.4	30.4
Editoriales e Imprentas	11.9	11.9	11.9	11.9	11.9	11.9	11.9	9.2	9.2
Equipamiento para el Hogar	39.8	39.8	39.8	39.8	39.8	39.8	39.8	39.8	40.7
Generación de Energía Eléctrica	36.3	35.9	34.6	34.6	32.1	32.1	32.1	32.1	32.1
Holdings	58.7	57.7	57.4	57.6	58.1	58.1	60.2	60.2	60.2
Industria Automotriz	35.7	35.7	35.6	35.6	35.6	35.5	35.5	35.5	35.5
Industria de Petróleo y Gas	28.7	28.7	33.5	31.5	31.5	31.5	31.5	31.5	31.6
Industria Metalúrgica y Siderúrgica	34.1	34.1	34.1	32.4	33.2	33.2	33.2	33.2	33.2
Manufacturas de Origen Agropecuario	36.3	30.4	29.9	29.9	29.9	29.0	33.0	33.0	31.4
Manufacturas de Origen Industrial	34.0	34.0	33.9	36.7	35.3	30.8	30.8	30.8	30.7
Papel y Celulosa	31.0	31.0	31.0	41.1	41.1	38.7	38.7	38.7	23.5
Telecomunicaciones	26.4	26.4	26.4	26.4	38.7	38.7	38.7	38.7	38.7
Transporte de Energía Eléctrica	47.3	47.0	47.0	47.0	47.0	47.0	47.0	47.4	47.4
Transporte de Gas	44.1	44.1	44.1	44.1	44.1	44.1	44.1	44.1	44.1
Transporte de Pasajeros y Peajes	46.5	46.4	46.4	46.4	46.4	46.4	46.4	46.4	46.4
Turismo, Recreación y Juegos de Azar	8.9	8.9	8.9	8.9	8.9	8.9	9.1	9.1	9.2
<b>PROMEDIO TOTAL DE SECTORES</b>	<b>33.5</b>	<b>33.3</b>	<b>33.5</b>	<b>33.8</b>	<b>33.7</b>	<b>33.2</b>	<b>33.4</b>	<b>32.5</b>	<b>32.0</b>
<b>PROMEDIO TOTAL DE EMPRESAS</b>	<b>32.4</b>	<b>32.2</b>	<b>32.5</b>	<b>32.6</b>	<b>32.7</b>	<b>31.4</b>	<b>31.7</b>	<b>31.2</b>	<b>31.0</b>

### Evolución del Free Float de las Empresas Domésticas del Panel Merval 25 del 1T-11

Empresa	Período								
	Mar-09	Jun-09	Set-09	Dic-09	Mar-10	Jun-10	Set-10	Dic-10	Mar-11
Aluar	29.1	29.1	29.1	25.8	27.4	27.4	27.4	27.4	27.4
Banco Francés	24.0	24.0	24.0	24.0	24.0	24.0	24.0	24.0	24.0
Banco Hipotecario	8.2	8.2	7.7	7.3	7.3	7.3	7.3	7.7	7.8
Banco Macro	53.0	51.0	56.1	59.0	59.2	59.2	59.2	59.3	60.1
Banco Patagonia	37.9	37.2	37.0	36.9	36.9	36.9	36.9	38.4	36.9
Celulosa de Argentina	18.6	18.6	18.6	49.0	49.0	49.0	49.0	49.0	18.6
Cresud	63.1	62.1	61.3	60.8	63.4	61.9	61.5	62.5	63.0
Edenor	51.2	47.7	51.2	47.7	47.7	47.7	47.7	47.7	47.7
Grupo Financiero Galicia	77.4	77.4	77.4	77.4	77.4	77.4	77.4	77.4	77.4
IRSA	46.0	46.0	44.4	42.9	42.9	42.6	42.5	42.5	42.5
Ledesma	9.6	9.6	9.6	9.6	9.6	9.6	9.6	9.6	9.6
Mirgor	48.0	48.0	48.0	48.0	48.0	48.0	48.0	48.0	48.0
Molinos Río de la Plata	26.7	26.7	25.4	25.3	25.3	25.3	25.3	25.3	25.3
Pampa Energía	72.8	67.4	66.2	67.2	69.0	69.1	79.3	79.1	79.1
Petrobras Argentina	1.4	1.4	32.8	32.8	32.8	32.8	32.8	32.8	32.8
Siderar	39.1	39.1	39.1	39.1	39.1	39.1	39.1	39.1	39.1
Sociedad Comercial del Plata	76.8	76.8	76.8	76.8	77.2	77.2	77.7	77.7	77.7
Solvay Indupa	29.4	29.4	29.4	29.4	29.4	29.4	29.4	29.4	29.4
Telecom Argentina	45.3	45.3	45.3	45.3	45.3	45.3	45.3	45.3	45.3
Transener	47.3	47.0	47.0	47.0	47.0	47.0	47.0	47.4	47.4
Transportadora Gas del Norte	43.5	43.5	43.5	43.5	43.5	43.5	43.5	43.5	43.5
Transportadora Gas del Sur	44.7	44.7	44.7	44.7	44.7	44.7	44.7	44.7	44.7
YPF	0.5	0.5	0.5	0.5	0.5	0.5	0.5	0.5	0.5
<b>PROMEDIO</b>	<b>38.8</b>	<b>38.3</b>	<b>39.8</b>	<b>40.9</b>	<b>41.2</b>	<b>41.1</b>	<b>41.5</b>	<b>41.7</b>	<b>40.3</b>

#### Notas:

(1) El *free float* se define como el porcentaje del capital social que no está en poder del grupo o accionistas controlantes. Las empresas listadas en la BCBA están obligadas (por el Reglamento de Cotización de la BCBA) a brindar esta información (lo hacen a través de la Síntesis de Estados Contables presentada trimestralmente). A partir de estos datos, el *free float* de cada empresa se calcula como 100% menos el porcentaje en poder del grupo controlante. Para el *free float* por sector se calcula el promedio de los *free float* de las empresas que lo integran.

(2) La clasificación sectorial IAMC, así como las empresas comprendidas dentro de cada sector están disponibles en [www.iamc.sba.com.ar/tutoriales/anexos](http://www.iamc.sba.com.ar/tutoriales/anexos).

(3) No se informa el *free float* del sector Actividades Financieras Bursátiles y Seguros ya que en el caso de las dos empresas que lo componen (VALO y MTBA), dicho concepto no es aplicable.

## FINANCIAMIENTO EMPRESARIO DESDE EL AÑO 2000 (Mill. U\$S) EMISIONES AUTORIZADAS A COTIZAR EN LA BCBA <sup>(1)</sup>

Período	Grandes Empresas				PyMEs					TOTAL GENERAL
	ON/VCP	FF	Acciones	TOTAL	ON/VCP	FF	Acciones	CPD	TOTAL	
2000	5,665	2,876	529	9,070	-	-	-	-	-	9,070
2001	2,425	3,096	137	5,658	1.3	6.3	-	-	7.6	5,666
2002	2,362	50	167	2,580	4.1	1.4	-	-	5.4	2,585
2003	1,430	442	235	2,106	1.9	9.3	-	0.1	11	2,117
2004	1,588	501	292	2,382	0.8	24	-	14	39	2,421
2005	3,637	1,634	912	6,182	1.2	70	-	68	140	6,322
2006	2,993	2,275	420	5,688	4.4	103	2.1	137	246	5,934
2007	3,281	2,482	986	6,748	1.8	166	-	189	357	7,106
2008	454	2,966	405	3,825	3.5	163	-	195	361	4,186
2009	764	2,470	325	3,559	2.4	90	-	226	318	3,877
2010	2,649	4,512	265	7,426	4.4	52	-	290	346	7,772
2011 <sup>(*)</sup>	873	2,058	-	2,932	3.8	17	-	87	107	3,039
<b>TOTAL</b>	<b>28,121</b>	<b>25,362</b>	<b>4,672</b>	<b>58,156</b>	<b>29</b>	<b>702</b>	<b>2</b>	<b>1,206</b>	<b>1,939</b>	<b>60,094</b>

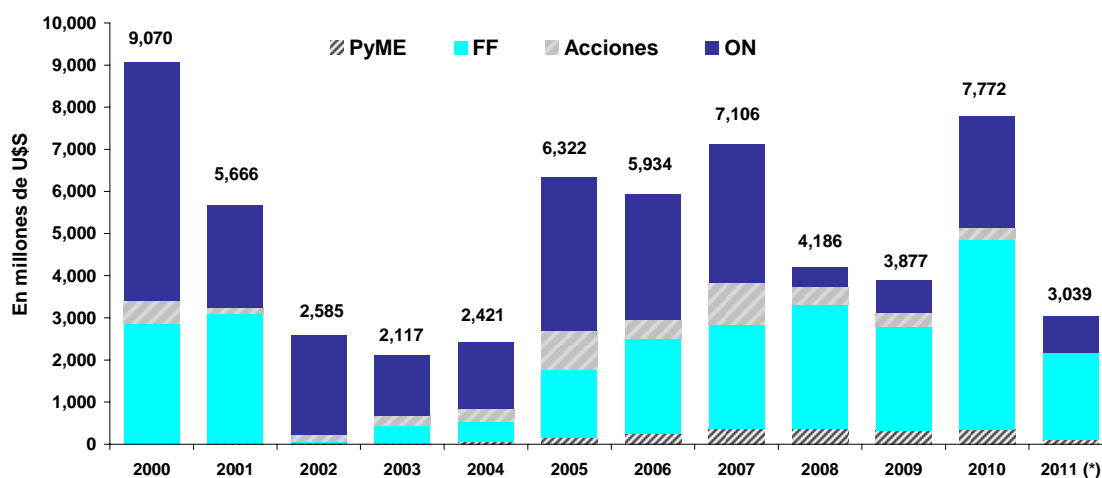

### PARTICIPACIÓN POR INSTRUMENTO (2000-2011<sup>(\*)</sup>)

#### GRANDES EMPRESAS

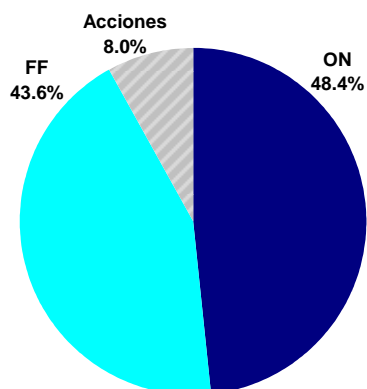

#### PyMEs

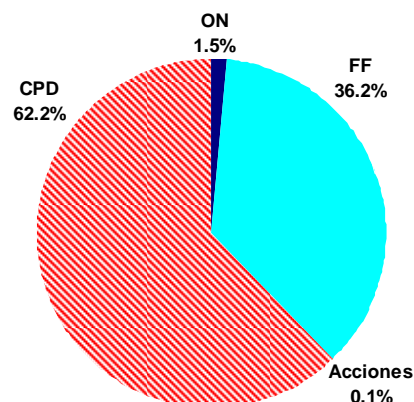

<sup>1)</sup> Incluye reestructuraciones y productos estructurados.

<sup>(\*)</sup> Al 30 de abril. Información mensual disponible en [http://www.iamc.sba.com.ar/plan\\_estrategico/financiamiento/](http://www.iamc.sba.com.ar/plan_estrategico/financiamiento/)

	Año					Variaciones <sup>(1)</sup>			
	2006	2007	2008	2009	2010	Apr-11	m/m	a/a	Acum. 2011
<b>ÍNDICES BURSÁTILES</b>									
<b>ACCIONES</b>									
Merval (fdp)	2,090.5	2,151.7	1,079.7	2,320.7	3,523.6	3,406.0	0.5%	43.5%	-3.3%
Var. Anual (en \$)	35.5%	2.9%	-49.8%	115.0%	51.8%				
Merval Argentina (fdp)	1,542.4	1,578.3	773.6	1,652.9	2,964.8	2,781.2	0.8%	62.0%	-6.2%
Var. Anual (en \$)	15.8%	2.3%	-51.0%	113.7%	79.4%				
Merval 25 (fdp)	2,052.2	2,158.7	1,077.0	2,317.9	3,591.3	3,489.4	0.4%	45.6%	-2.8%
Var. Anual (en \$)	34.5%	5.2%	-50.1%	115.2%	54.9%				
<b>TÍTULOS PÚBLICOS</b>									
Índice de Bonos IAMC - Var. Anual	20.6%	-10.8%	-42.2%	133.6%	38.7%	1,278.0	0.6%	38.4%	1.3%
Corto Plazo en \$ - Var. Anual	7.5%	4.9%	-20.9%	201.9%	37.0%	1,542.4	2.1%	36.8%	4.6%
Corto Plazo en US\$ - Var. Anual	1.2%	6.3%	-34.4%	120.5%	16.7%	492.4	1.2%	21.3%	7.2%
Largo Plazo en \$ - Var. Anual	22.6%	-14.6%	-55.4%	126.1%	64.7%	2,047.8	-0.6%	49.3%	-9.4%
Largo Plazo en US\$ - Var. Anual	18.7%	-9.5%	-59.4%	186.3%	28.3%	931.3	1.9%	36.8%	7.8%
<b>VOLUMEN PROMEDIO (Mill. \$)</b>									
Total	532.2	849.8	962.7	545.9	722.0	891.3	1.5%	31.0%	147.9%
Acciones	64.9	93.1	85.2	46.0	60.8	53.5	-1.8%	-3.7%	137.6%
CEDEAR	9.3	16.0	17.2	7.1	9.4	6.5	48.9%	-57.2%	-14.4%
Títulos Públicos	333.8	595.9	697.7	316.0	431.5	578.9	2.1%	49.3%	59.8%
Obligaciones Negociables	1.9	1.5	5.0	5.8	8.3	14.5	66.7%	20.9%	84.9%
Cheques de Pago Diferido	1.7	2.5	2.6	11.1	4.7	4.6	-13.0%	27.0%	47.3%
Fideicomisos Financieros	3.0	3.8	4.4	9.2	3.5	3.1	23.2%	56.9%	77.8%
Cauciones y Pases	105.6	121.6	133.3	143.5	189.4	217.7	-3.0%	12.3%	137.0%
Opciones	5.7	5.4	4.4	3.7	5.9	6.2	54.0%	56.7%	21.7%
Préstamos	6.1	9.9	13.0	3.5	8.4	6.2	-15.2%	-7.9%	6.7%
Ejercicios <sup>(2)</sup>	6.1	9.9	13.0	3.5	4.6	6.7	181.7%	60.7%	198.1%
Ventas en Corto <sup>(2)</sup>	6.1	9.9	13.0	3.5	0.3	0.12	242.2%	55.3%	-13.3%
<b>TAMAÑO DE MERCADO</b>									
Capitalización Bursatil Total (miles mill \$)	1,229	1,773	1,234	2,185	1,900	2,184	3.6%	18.2%	15%
Cap. Bursátil Doméstica (miles mill \$) <sup>(3)</sup>	157	180	138	174	254	248	1.9%	36%	-2%
Cap. Bursátil Doméstica / PIB	24.0%	22.1%	13.6%	14.9%	17.6%	15.7%	0.3 pp	0.7 pp	-1.9 pp
Free Float Promedio Emp. Domésticas	31.1%	31.8%	32.4%	32.6%	31.2%	31.0%	0.2 pp	-1.6 pp	-
Cantidad de Empresas Listadas	104	109	110	105	107	106	-	1	-
Ofertas Públicas Iniciales (OPI)	3	5	1	-	2	-	-	-	-
<b>FINANCIAMIENTO DE EMPRESAS</b>									
Total (Mill. U\$S)	5,939	7,102	4,186	3,877	7,772	1,671	183.2%	486.0%	65.6%
Grandes (Mill. U\$S)	5,688	6,745	3,825	3,559	7,426	1,650	196.1%	531.2%	68.0%
PyME (Mill. U\$S)	251	357	361	318	346	21	-35.1%	-10.4%	18.9%
<b>DIVIDENDOS EN EFECTIVO (Mill. \$)</b>									
Total	28,213	48,926	69,801	91,159	86,476	5,621	-	-	-95%
Empresas Domésticas	3,396	3,687	11,445	6,571	9,229	113	-30%	n/d	176%
Empresas Extranjeras	24,817	45,238	58,356	84,589	77,247	5,508	n/d	n/d	3%
<b>TASAS DE INTERÉS (fdp)</b>									
Bonos Tesoro USA 10 años (%)	4.70	4.03	2.22	3.84	3.30	3.29	-18 pbs	-37 pbs	-2 pbs
LIBOR en US\$ 180 días (% anual)	5.37	4.65	1.78	0.43	0.46	0.43	-3 pbs	-10 pbs	-
Riesgo País (EMBI+ Argentina, bps)	216	410	1704	659	496	555	16 pbs	-104 pbs	59 pbs
Caución en \$ 30 días (% anual)	9.50	10.50	15.0	12.15	13.0	11.5	70 pbs	80 pbs	-150 pbs
CPD Avalados (% Anual)	12.77	18.04	24.89	13.45	13.93	11.26	-47 pbs	-57 pbs	-268 pbs

**Notas:**

(1) m/m: Variación mensual - a/a: Variación Interanual - Acum. 2011: Variación acumulada desde el último día de 2009 o respecto del acumulado del mismo período del año anterior, en el caso de Volumen Promedio, Financiamiento de Empresas y Dividendos en Efectivo.

(2) Este volumen se incluye y se distribuye entre los distintos rubros según el instrumento sobre el cual se efectuó la operación (acciones, títulos públicos, etc.)

(3) La capitalización bursátil de empresas domésticas excluye de su cómputo a las siguientes firmas: Tenaris (TS), Repsol YPF (REP), Banco Santander (STD), Telefónica S.A. (TEF) y Petróleo Brasileiro (APBR).

**Bolsas Internacionales**

Mejores y peores 5 de abril 2011

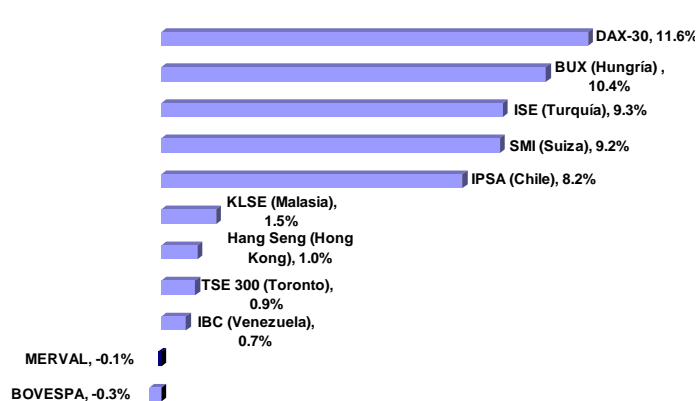

Mejores y peores 5 de 2011

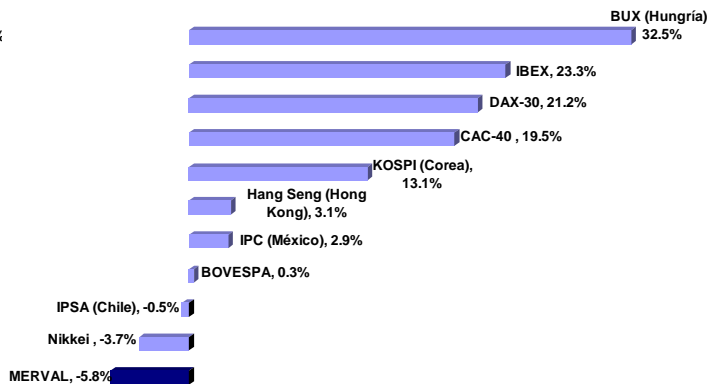

**Divisas**

Mejores y peores 5 de abril 2011

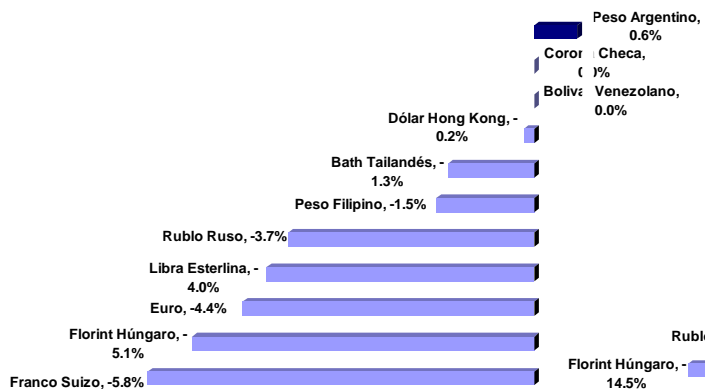

Mejores y peores 5 de 2011

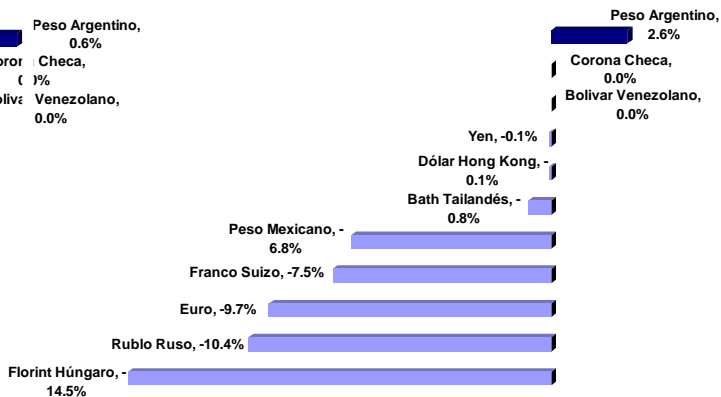

**Commodities**

Variación abril 2011

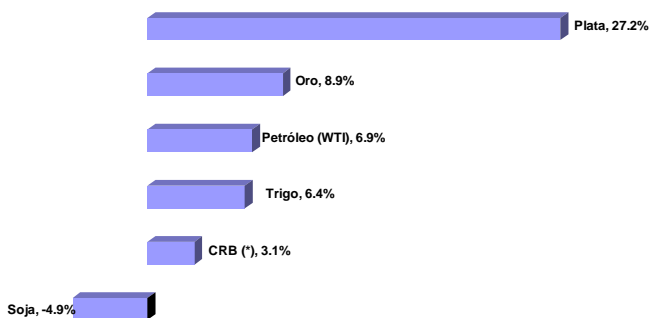

Variación Año 2011

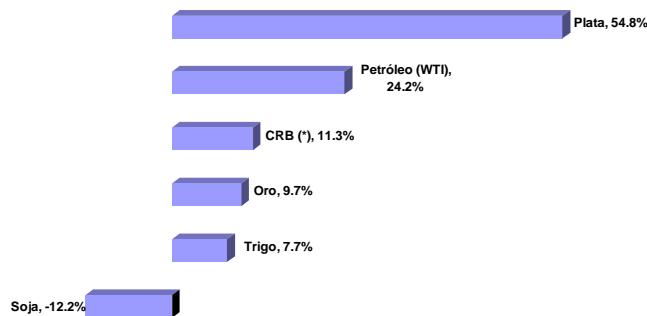

(\*) CRB: Índice de precios de commodities elaborado por Commodities Research Bureau

## Fondo de Garantía de Sustentabilidad (FGS)

### Estructura de la cartera de inversiones

INSTRUMENTO	Dic-10		Nov-10	Dic-09	Dic-10 / Dic-09
	Mill. \$	% del Total	% del Total	% del Total	Cambio en p.p.
Disponibilidades	13,689	7.7%	8.0%	2.9%	4.8 ↑
Inversiones	164,326	92.3%	92.0%	97.1%	-4.8 ↓
Operaciones de crédito público de la Nación	96,729	54.3%	54.9%	62.0%	-7.7 ↓
Títulos emitidos por Entes Estatales	751	0.4%	0.4%	0.5%	-0.1 ↓
Obligaciones Negociables	1,735	1.0%	1.2%	1.7%	-0.7 ↓
Plazo Fijo	14,726	8.3%	7.8%	6.8%	1.5 ↑
Acciones	23,335	13.1%	12.6%	9.8%	3.3 ↑
Fondos Comunes de Inversión	3,001	1.7%	1.7%	1.3%	0.4 ↑
Títulos Valores Extranjeros	276	0.2%	0.3%	4.8%	-4.6 ↓
Contratos negociables de futuros y opciones	189	0.1%	0.1%	0.1%	0.0 =
Fondos de Inversión Directa	62	0.0%	0.1%	0.1%	0.0 =
Fideicomisos financieros estructurados	3,777	2.1%	2.1%	3.0%	-0.9 ↓
Proyectos Productivos o de Infraestructura	19,483	10.9%	10.7%	6.0%	4.9 ↑
Otros	262	0.1%	0.1%	1.1%	-0.9 ↓
<b>TOTAL</b>	<b>178,034</b>	<b>100%</b>	<b>100%</b>	<b>100%</b>	

Total fondos administrados por el FGS

En millones de pesos

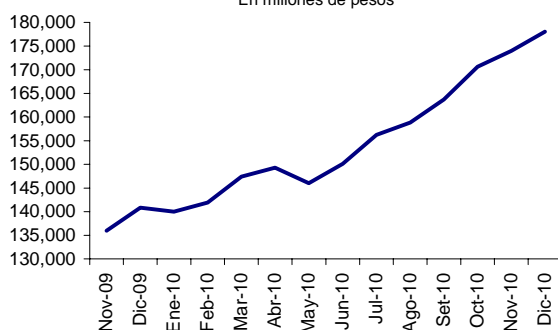

Composición de la cartera del FGS

Datos al 31-12-2010

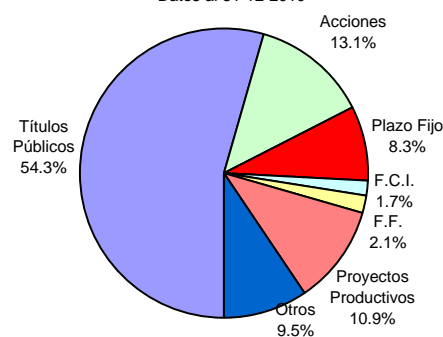

Cartera de Títulos Públicos del FGS

Datos al 31-12-2010

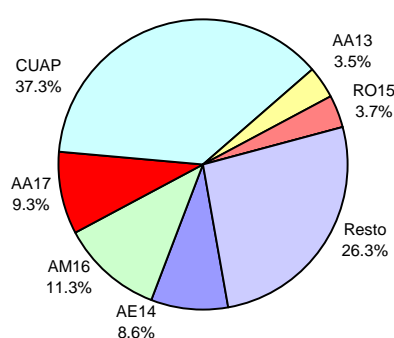

Cartera de Acciones del FGS

Datos al 31-12-2010

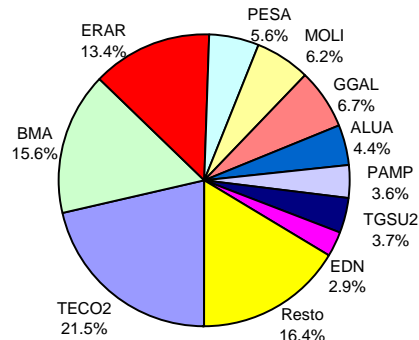

Fuente: elaboración propia en base a datos de ANSES

## Fondos Comunes de Inversión (FCI)

Evolución de los Patrimonios administrados

TIPOS DE FONDOS	Abr-11		Variaciones		
	En Millones	% del Total	Mes	Semestre	Año
<b>En pesos</b>	<b>23,649.6</b>	<b>100.0%</b>	<b>7.7%</b>	<b>39.8%</b>	<b>52.1%</b>
Plazo Fijo	10,080.8	42.6%	4.3%	26.6%	19.1%
Renta Fija	9,774.5	41.3%	13.2%	60.1%	109.8%
Renta Variable	1,812.8	7.7%	1.8%	28.6%	6.5%
Renta Mixta	1,770.7	7.5%	4.5%	36.9%	202.9%
De Dinero	210.8	0.9%	9.4%	42.4%	53.6%
<b>En dólares</b>	<b>468.7</b>	<b>100.0%</b>	<b>1.0%</b>	<b>-7.7%</b>	<b>-10.6%</b>
Renta Fija	288.3	61.5%	2.8%	5.4%	20.0%
Renta Variable	111.1	23.7%	1.7%	-35.3%	-52.3%
Renta Mixta	65.6	14.0%	-7.2%	12.0%	39.9%
Plazo Fijo	3.7	0.8%	0.0%	-5.1%	-9.8%

Participación por tipo de FCI en Pesos

Datos al 30-04-2011

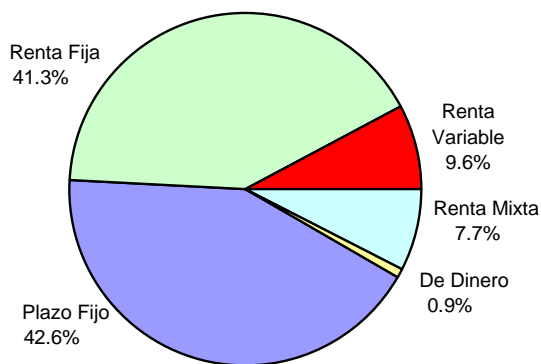

Participación por tipo de FCI en Dólares

Datos al 30-04-2011

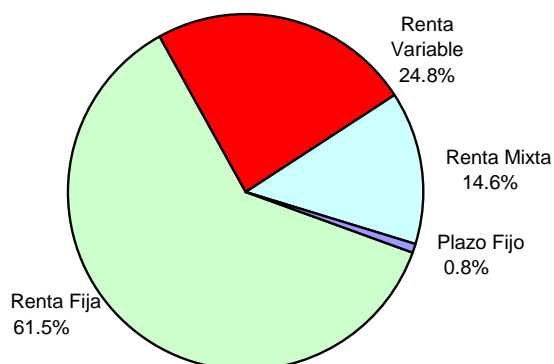

Fuente: elaboración propia en base a datos de Thomson Reuters

## DESTACADOS MACROECONÓMICOS DEL MES

- La recaudación tributaria de abril sumó \$39.738 millones, con un aumento interanual nominal del 32%. El acumulado de los primeros cuatro meses fue de \$154.719 millones, con un aumento anual del 34,5%.
- En marzo, la industria manufacturera (según el EMI del INDEC) creció 9,2% interanual. Para el acumulado del primer trimestre de 2011, el sector que más creció fue Automotores (+24%), mientras que Refinamiento de Petróleo fue el que más cayó (-5,7%).
- El tipo de cambio peso/euro alcanzó un nuevo récord histórico al cerrar el mes en \$6,048 con lo que marcó incrementos del 5,3% mensual y del 13,6% en lo que va de 2011.
- La intervención del BCRA en el mercado cambiario (dato al 20/4) sumó U\$S 924 millones, registrando descensos del 33,3% mensual y del 20,8% respecto a igual mes de 2010.
- Los préstamos totales en pesos aumentaron 2% mensual hasta los \$176.417 millones, mientras que los denominados en dólares subieron 3,7% hasta los U\$S 8.482 millones.

## SECTOR FISCAL

Recaudación Tributaria (Mill. \$)					
Mes	Ganancias	IVA	Com. Ext.	Seg. Social	Total
Abr-11	6,695	11,578	5,662	10,435	39,738

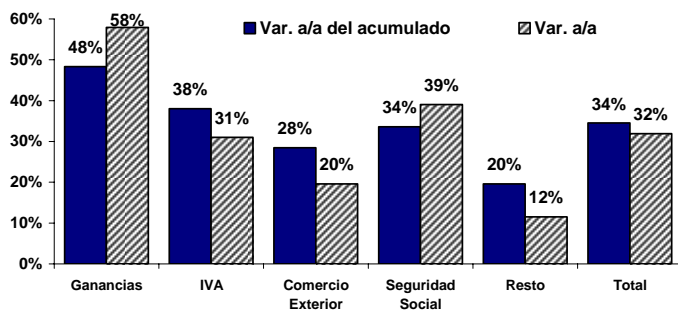

Resultado Primario (Mill \$)				Resultado Financiero (Mill. \$)			
Mar-11	a/a	Acum.	Acum. a/a	Mar-11	a/a	Acum.	Acum. a/a
1,298	6%	4,846	40%	-1,313	-9%	-348	67.7%

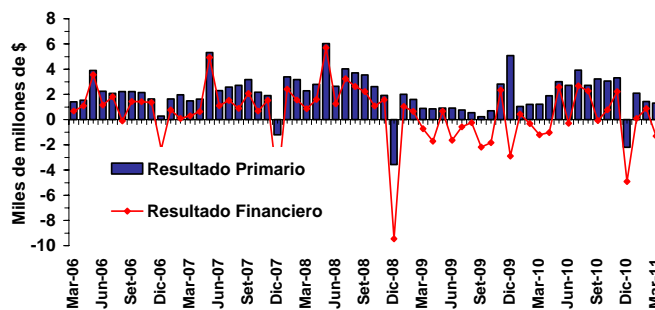

## INDUSTRIA MANUFACTURERA

EMI (INDEC)				IPI (FIEL)			
Mar-11	m/m se	a/a	Acum. a/a	Feb-11	m/m (se)	a/a (ce)	Acum. a/a
129.8	0.0%	8.5%	9.2%	141.8	-0.4%	5.6%	6.4%

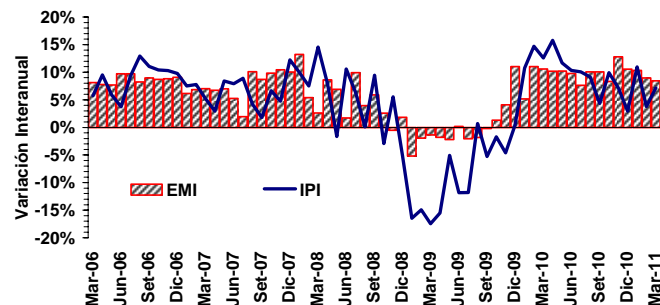

Notas:  
se: sin estacionalidad    ce: con estacionalidad.

EMI (INDEC) - Mar-11		IPI (FIEL) - Feb-11	
Sector	Var. Acum. Interanual	Sector	Var. Acum. Interanual
Automotores	24.0%	Automotores	47.9%
Metalmecánica	21.4%	Alimentos y Bebidas	9.0%
Industria Textil	13.1%	Minerales no Metálicos	8.1%
Minerales No Metálicos	9.6%	IPI	7.1%
<b>EMI</b>	<b>9.2%</b>	Siderurgia	4.5%
Industria Metálica Básica	7.4%	Insumos Textiles	0.9%
Industria Alimenticia	7.3%	Metalmecánica	4.0%
Sust. y Prod. Químicos	4.4%	Papel y Celulosa	3.5%
Edición e Impresión	4.2%	Químicos y Plásticos	2.7%
Caucho y Plástico	3.9%	Cigarrillos	3.5%
Industria del Tabaco	-1.1%	Petróleo procesado	-3.6%
Papel y Cartón	-2.6%		
Refin. de Petróleo	-5.7%		

## EMAE y PIB

EMAE (INDEC)						
Feb-11	m/m se	a/a	Acum. a/a	12 meses	2010	2009
169.9	0.4%	8.7%	9.1%	9.6%	9.2%	0.9%

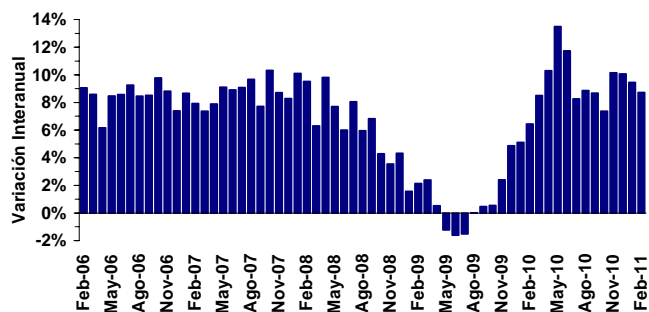

PIB del 4T-10			Demanda Agregada (Var. a/a)			Inversión / PIB
Bill. \$ corr.	Var. a/a	Acum.	Consumo	Inversión	Gasto Público	
1,466	9.2%	9.2%	9.2%	11.5%	24.7%	24.3%

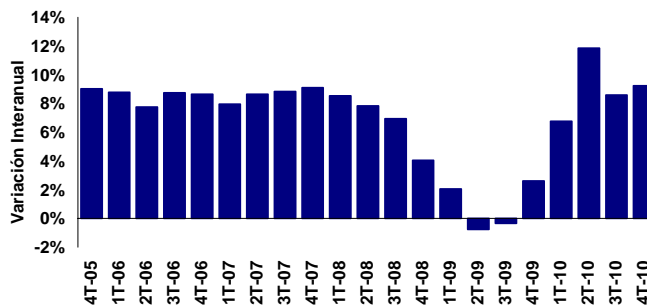

## VENTAS MINORISTAS y CONFIANZA DEL CONSUMIDOR

Ventas de Supermercados (Mill. \$)				Ventas de Shoppings (Mill. \$)			
Mar-11	a/a sepc	Acum.	Var. Acum.	Mar-11	a/a sepc	Acum.	Var. Acum.
6,238	15.2%	17,863	26.7%	1,070	18.7%	2,903	32.8%

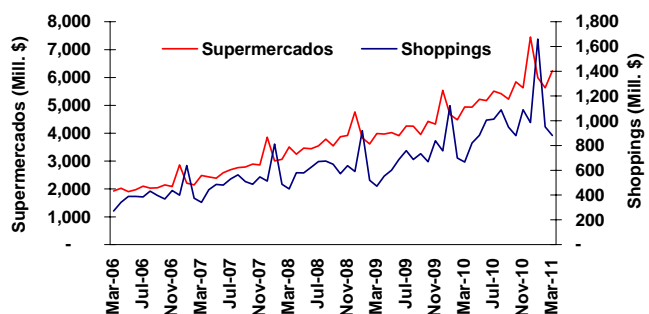

Mes	Índice de Confianza del Consumidor (ICC)							
	ICC Nacional		Capital Federal		Gran Bs. As.		Interior del País	
	m/m	a/a	m/m	a/a	m/m	a/a	m/m	a/a
Mar-11	6.3%	38.7%	9.5%	32.6%	4.9%	38.8%	7.3%	41.7%

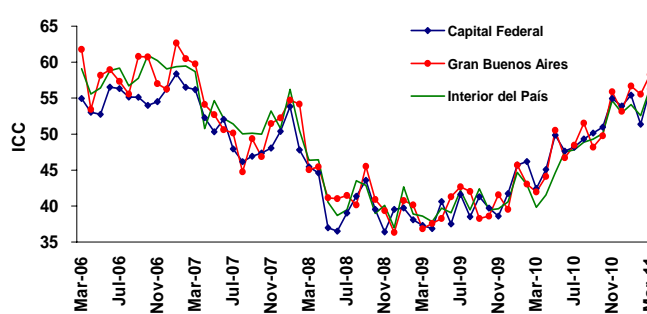

## CONSTRUCCIÓN y SERVICIOS PÚBLICOS

Indicador Sintético de la Construcción (ISAC) y Bloques ISAC (Var. a/a)							
Mar-11	m/m se	a/a	Acum.	Edificios de Vivienda	Obras Viales	Construcc. Petroleras	Otras Obras Infraestruct.
179	-1.8%	5.0%	9.8%	8.7%	10.1%	26.2%	10.3%

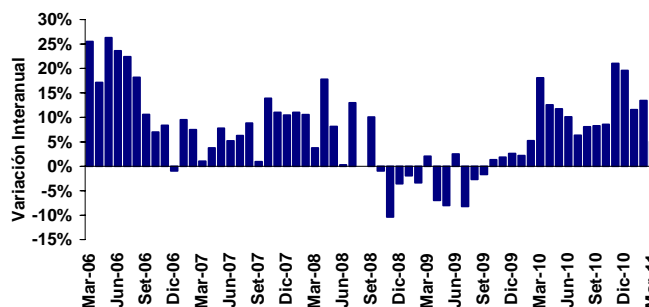

Indicador Sintético de Serv. Públicos (ISSP) y Bloques ISSP (Var. a/a)							
Mar-11	m/m se	a/a	Acum.	Electricidad Gas y Agua	Transporte Pasajeros	Transporte Cargas	Telefonía
208	0.1%	12.4%	11.3%	3.2%	9.9%	4.0%	20.7%

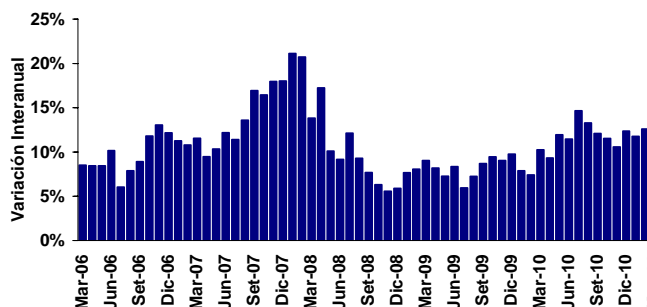

Notas:  
se: sin estacionalidad (\*) sepc: sin estacionalidad, a precios constantes

## PRECIOS AL CONSUMIDOR y MAYORISTAS

Mes	IPC (INDEC)			IPC Resto (INDEC)			IPC City <sup>(*)</sup>		
	m/m	a/a	Acum.	m/m	a/a	Acum.	m/m	a/a	Acum.
Mar-11	0.8%	9.7%	2.3%	0.9%	9.7%	14.0%	2.3%	26.9%	24.7%

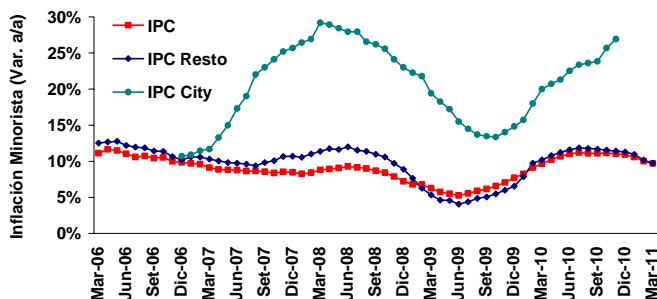

Mes	Precios Mayoristas			Precios al Productor			Costo de la Construcción		
	m/m	a/a	Acum.	m/m	a/a	Acum.	m/m	a/a	Acum.
Mar-11	0.9%	13.6%	2.0%	0.3%	15.2%	2.7%	1.0%	22.4%	4.6%

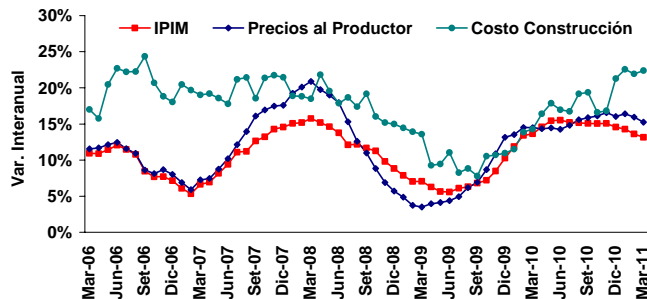

(\*) El IPC City es elaborado por Bs. As. City, Centro de Estudios de la cátedra de Mercado de Capitales de la Facultad de Ciencias Económica de la UBA. Último dato disponible: Nov.-10

## PRECIOS DE MATERIAS PRIMAS y SALARIOS

Mes	Variación Mensual		Variación Interanual		Variación Acumulada	
	En \$	En US\$	En \$	En US\$	En \$	En US\$
Mar-11	-1.9%	-2.3%	41.9%	35.8%	5.0%	3.5%

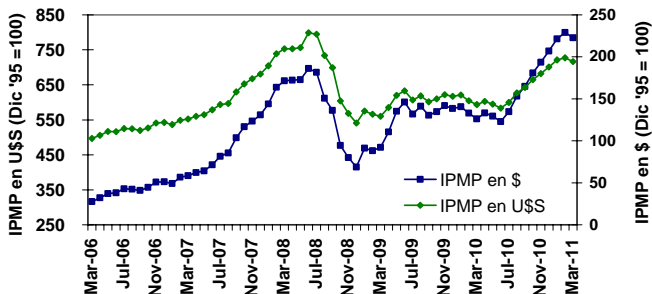

Mes	Sector Privado			Sector Público			Nivel General		
	m/m	a/a	Acum.	m/m	a/a	Acum.	m/m	a/a	Acum.
Mar-11	1.6%	28.0%	4.3%	0.9%	19.4%	1.4%	1.4%	26.0%	4.5%

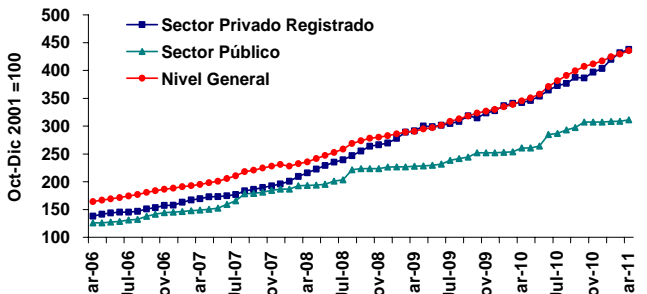

## BALANZA COMERCIAL

Exportaciones (Mill. US\$)				Importaciones (Mill. US\$)			
Mar-11	Variación a/a	Var. Precios	Var. Cant.	Mar-11	Variación a/a	Var. Precios	Var. Cant.
6,305	33.8%	19.0%	13.0%	5,638	28.0%	12.0%	14.0%

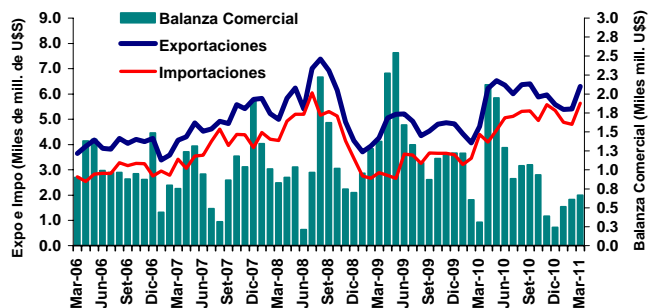

Exportaciones, Importaciones y Bal. Com. acumulado a Dic-10						
Expo (Mill. US\$)	Impo (Mill. US\$)	Bal. Com. (Mill. US\$)	Var. Acum. Expo	Var. Acum. Impo	Var. Acum. Bal. Com.	
68,501	56,443	12,057	23.1%	45.5%	-28.6%	

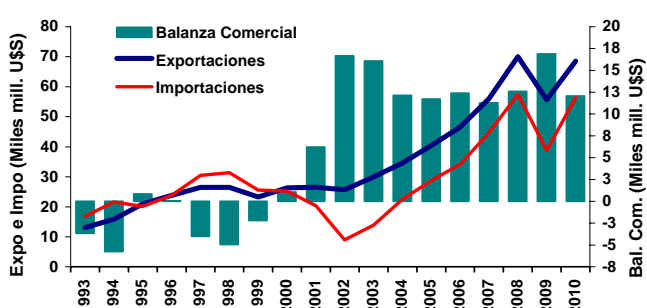

## EXPO e IMPO POR TIPO y DESTINOS

Expo e Impo por rubro - Acumulado a Marzo (Mill. U\$S)

Exportaciones	2011	2010	Var. Anual
Productos Primarios	3,749	2,264	65.6%
MOA	5,836	4,026	45.0%
MOI	5,870	4,957	18.4%
Combustibles y Energía	1,649	1,797	-8.2%
<b>Total</b>	<b>17,104</b>	<b>13,044</b>	<b>31.1%</b>
Importaciones	2011	2010	Var. Anual
Bienes de capital	3,171	2,451	29.4%
Bienes intermedios	4,839	3,643	32.8%
Combustibles	1,353	534	153.4%
Piezas y accesorios para bienes de capital	2,883	2,070	39.3%
Bienes de consumo, incluido automóviles	3,034	2,329	30.3%
Resto	36	40	-10.0%
<b>Total</b>	<b>15,316</b>	<b>11,067</b>	<b>38.4%</b>
<b>Comercio Total (Expo + Impo)</b>	<b>32,420</b>	<b>24,111</b>	<b>34.5%</b>

Balanza Comercial por Zonas y Países. Enero - Marzo 2011

Zonas Económicas	Exportaciones		Importaciones		Saldo U\$S
	U\$S	Var. a/a	U\$S	Var. a/a	
Mercosur	4,769	33%	4,939	39%	(170)
Chile	1,085	-7%	243	33%	842
Resto de ALADI	1,398	46%	259	61%	1,139
NAFTA	1,551	21%	2,619	51%	(1,068)
UE	2,966	43%	2,496	30%	470
Asean, Corea, China, Japón e India	1,774	27%	3,279	46%	(1,505)
Medio Oriente	904	132%	87	338%	817
MAGREB y Egipto	818	63%	45	n/d	773
Resto	1,839	8%	1,349	87%	490
<b>Total</b>	<b>17,104</b>	<b>31%</b>	<b>15,315</b>	<b>38%</b>	<b>1,789</b>

## TIPOS DE CAMBIO

Tipos de Cambio (\$ por unidad de moneda extranjera)

Mes	U\$S	Variación		€	Variación		R\$	Variación	
		m/m	2011		m/m	2011		m/m	2011
Abr-11	4.083	0.7%	2.6%	6.048	5.3%	13.6%	2.590	4.4%	8.0%

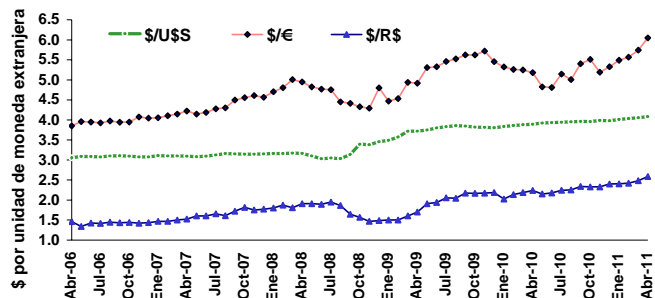

Tipos de Cambio locales (\$ por dólar)

Mes	BCRA	Variación		Bco. Nación	Variación		CC <sup>(*)</sup>	Variación	
		m/m	2011		m/m	2011		m/m	2011
Abr-11	4.081	0.8%	2.6%	4.080	0.7%	2.6%	4.105	0.9%	2.6%

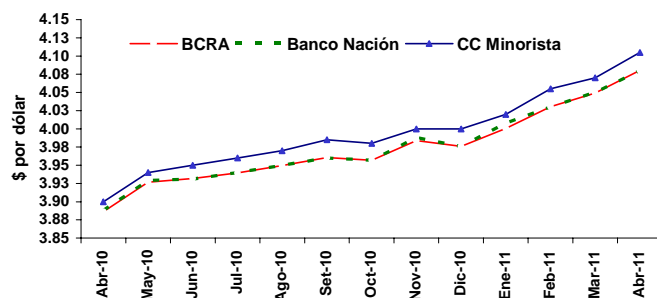

## INTERVENCIÓN DEL BCRA EN EL MERCADO CAMBIARIO

Saldo de la intervención del BCRA en el mercado cambiario (mill. U\$S)

Abr-11 <sup>(*)</sup>	m/m	a/a	2011	Var. Acum.
924	-33.3%	-20.8%	4,063	69.6%

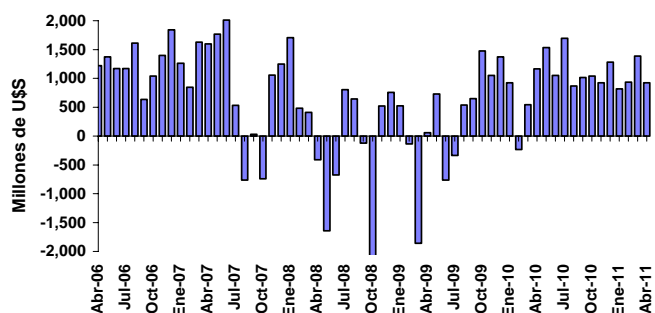

Evolución intervención del BCRA en el mercado cambiario (mill. U\$S)

Ene-Abr 2011	Prom. Mensual	Año 2010	Prom. Mensual	2002-2010
4,063	1,016	11,798	983	65,584

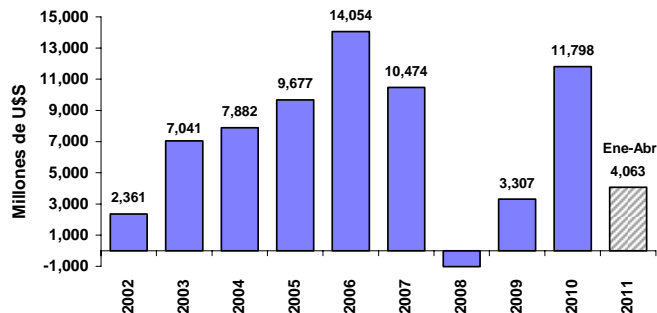

(\*) Con datos al 20-04-11, última información disponible.

/(\*\*) Tipo de cambio Casa de Cambio Minorista

## VENCIMIENTOS y LICITACIONES DE TÍTULOS DEL BCRA

LEBACS: perfil mensual de vencimientos				
Stock (mill. \$)	1 a 3 Meses	3 a 6 Meses	6 a 12 Meses	Más de 1 año
31,941	27.0%	21.0%	32.0%	20.0%

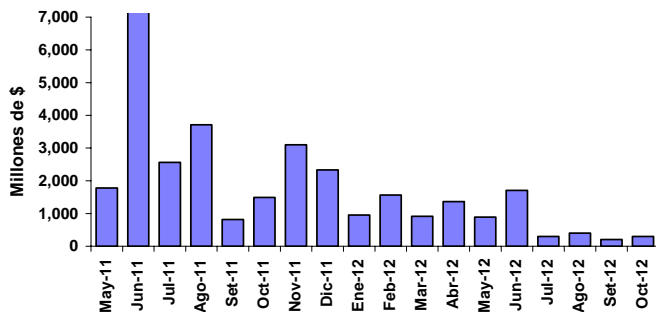

Montos mensuales licitados de títulos del BCRA (LEBACS y NOBACS)				
Mes	TOTAL (mill. \$)	Var. Mensual	Var a/a	Var. Acum.
Abr-11	10,369	-20.6%	10.7%	38.7%

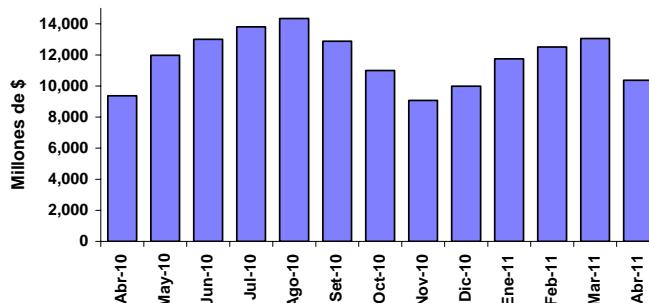

## DEPÓSITOS POR TIPO y MONEDA

Mes	Depósitos del sistema financiero nominados en pesos							
	Total Sectores			Sector Privado			Var. Acum.	
	Mill. \$	m/m	a/a	Mill. \$	m/m	a/a	Total	Privado
Abr-11(*)	331,953	-0.4%	38.3%	222,410	0.6%	32.1%	8.0%	6.4%

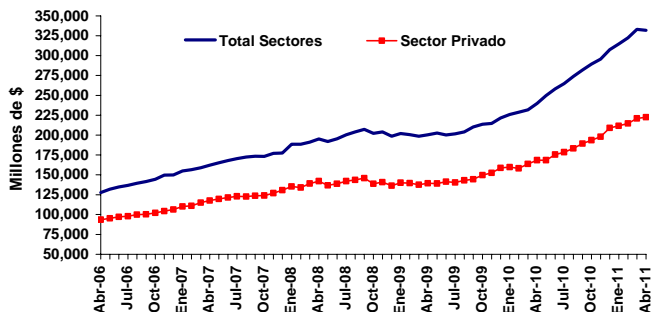

Mes	Principales tipos de depósitos del Sector Privado nominados en pesos								
	Cuenta Corriente			Caja de Ahorro			Plazo Fijo		
	Mill. \$	m/m	a/a	Mill. \$	m/m	a/a	Mill. \$	m/m	a/a
Abr-11(*)	63,804	-1.2%	29.7%	57,954	3.7%	37.1%	91,892	0.1%	32.4%

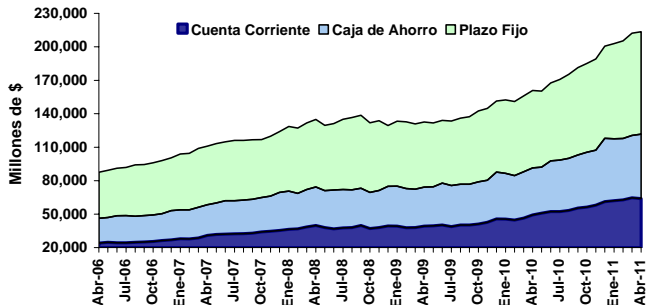

Mes	Depósitos del sistema financiero nominados en dólares							
	Total Sectores			Sector Privado			Var. Acum.	
	Mill. u\$s	m/m	a/a	Mill. u\$s	m/m	a/a	Total	Privado
Abr-11(*)	15,667	2.7%	-2.8%	12,345	0.4%	18.1%	-2.7%	5.3%

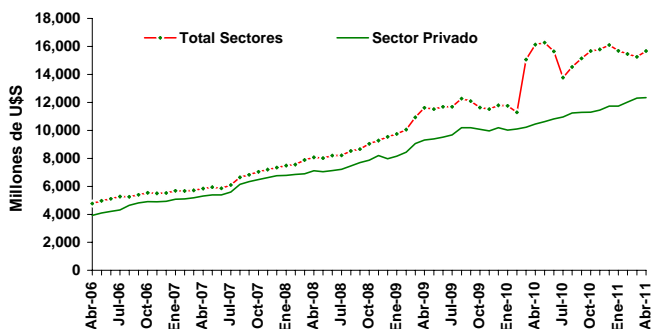

Valor	Participación de los depósitos en dólares en el total de depósitos					
	Total Sectores			Sector Privado		
	Abr-11(*)	Dic-10	Abr-10	Abr-11(*)	Dic-10	Abr-10
En %	16.1%	17.2%	20.7%	18.5%	18.2%	19.4%

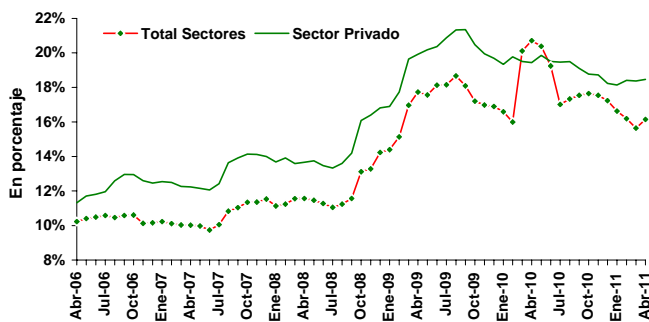

(\*) Con datos al 20-04-11, última información disponible.

## PRÉSTAMOS POR TIPO y MONEDA

Mes	Préstamos totales del sistema financiero							
	Denominados en pesos			Denominados en dólares			Var. Acum.	
	Mill. \$	m/m	a/a	Mill. US\$	m/m	a/a	En \$	En US\$
Abr-11 <sup>(*)</sup>	176,417	2.0%	40.1%	8,482	3.7%	48.6%	9.1%	16.7%

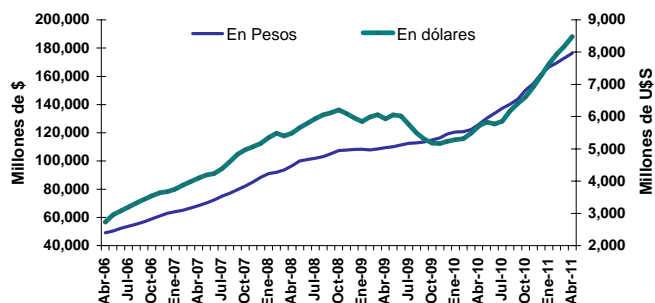

Mes	Principales tipos de préstamos del Sector Privado nominados en pesos								
	Tarjetas			Documentos			Personales		
	Mill. \$	m/m	a/a	Mill. \$	m/m	a/a	Mill. \$	m/m	a/a
Abr-11 <sup>(*)</sup>	28,817	0.7%	46.4%	37,219	2.7%	54.0%	43,969	2.8%	37.4%

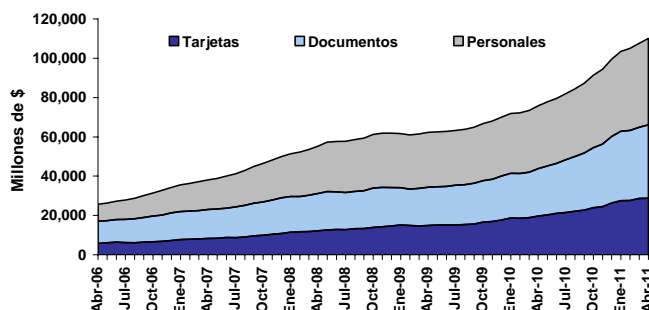

## RESERVAS INTERNACIONALES: STOCK y VARIACIONES

Mes	Reservas internacionales del BCRA						
	Variaciones porcentuales			Variaciones en mill. US\$		Var. Acum.	
	Mill. US\$	m/m	a/a	m/m	a/a	En %	Mill. US\$
Abr-11 <sup>(*)</sup>	51,739	0.9%	7.6%	441	3,672	-0.9%	-451

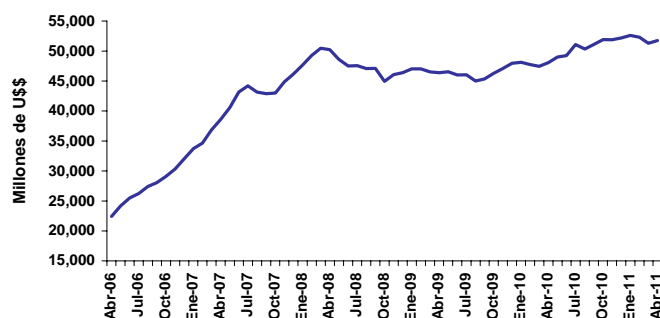

Valor	Principales factores de explicación de los cambios en las reservas							
	Compra de divisas		Sector público		Org. Internac.		Efectivo mínimo	
	Abr-11 <sup>(*)</sup>	2011	Abr-11 <sup>(*)</sup>	2011	Abr-11 <sup>(*)</sup>	2011	Abr-11 <sup>(*)</sup>	2011
Mill. US\$	926	4,069	-447	7,074	-2	-117	77	-1,399

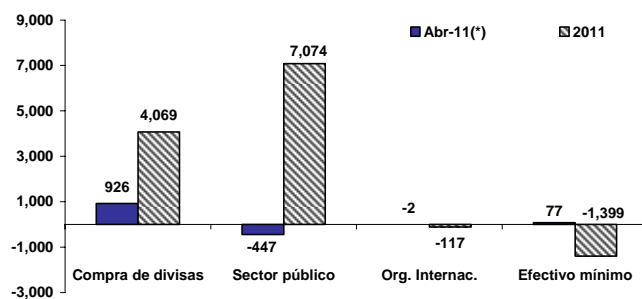

## BASE MONETARIA: NIVEL y FACTORES DE EXPLICACIÓN

Mes	Base Monetaria						
	Variaciones porcentuales			Variaciones en mill. \$		Var. Acum.	
	Mill. \$	m/m	a/a	m/m	a/a	En %	Mill. \$
Abr-11 <sup>(*)</sup>	169,052	6.1%	41.5%	9,763	49,575	5.4%	8,644

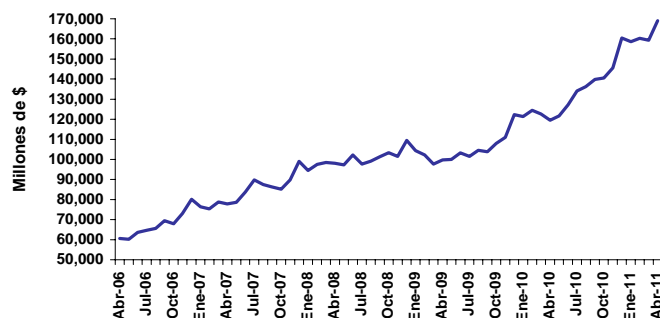

Valor	Principales factores de explicación de la Base Monetaria							
	Compra de divisas		Sector financiero		Títulos del BCRA		Sector Público	
	Abr-11 <sup>(*)</sup>	2011	Abr-11 <sup>(*)</sup>	2011	Abr-11 <sup>(*)</sup>	2011	Abr-11 <sup>(*)</sup>	2011
Mill. \$	3,755	16,384	10,436	3,658	-2,462	-11,844	-2,038	660

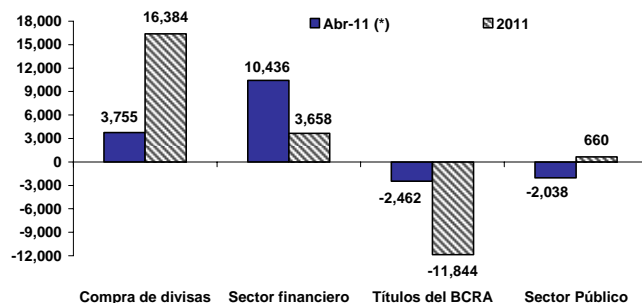

(\*) Con datos al 20-04-11, última información disponible.

## M2: NIVEL y FACTORES DE EXPLICACIÓN

Mes	Agregado Monetario M2						
	Variaciones porcentuales			Variaciones en mill. \$		Var. Acum.	
	Mill. \$	m/m	a/a	m/m	a/a	En %	
Abr-11 <sup>(*)</sup>	267,843	1.4%	34.4%	3,737	68,624	6.2%	15,754

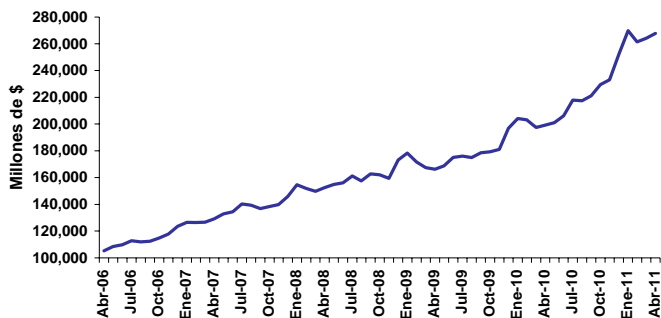

Valor	Principales factores de explicación del agregado monetario M2					
	Circulante en el Público		Depósitos en Caja de Ahorro		Depósitos en Cta. Cte.	
	Abr-11 <sup>(*)</sup>	2011	Abr-11 <sup>(*)</sup>	2011	Abr-11 <sup>(*)</sup>	2011
Mill. \$	2,919	608	-4,071	4,220	-2,773	3,752

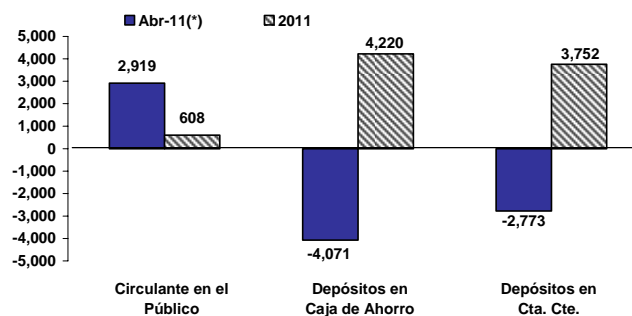

## TASAS DE INTERÉS PASIVAS

Tasa de interés por depósitos a plazo fijo (30 a 44 días, total general)				
Mes	Valor	m/m	a/a	2011
Abr-11	9.21%	-85 pbs	25 pbs	-95 pbs

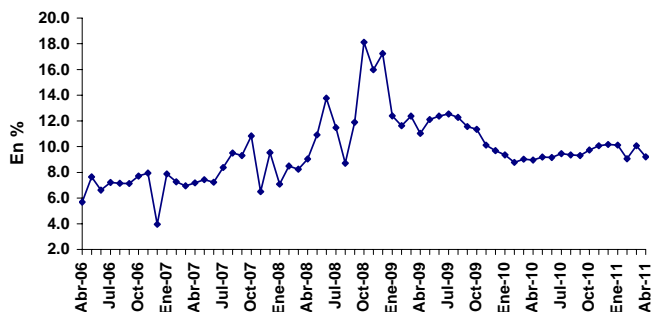

Tasa de interés BADLAR (30 a 35 días, total Bancos Privados)				
Mes	Valor	m/m	a/a	2011
Abr-11	11.06%	-6 pbs	181 pbs	-19 pbs

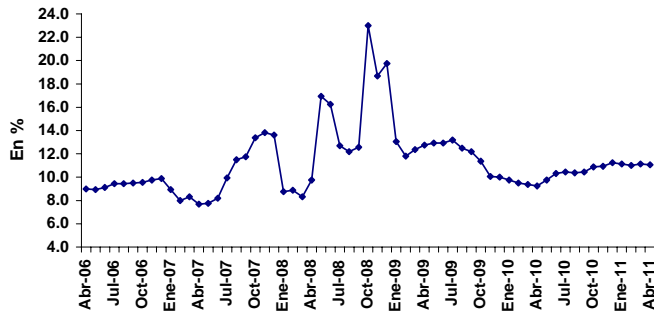

## TASAS DE INTERÉS ACTIVAS

Tasa Call en pesos (operaciones entre bancos privados)				
Mes	Valor	m/m	a/a	2011
Abr-11	9.28%	-4 pbs	52 pbs	-83 pbs

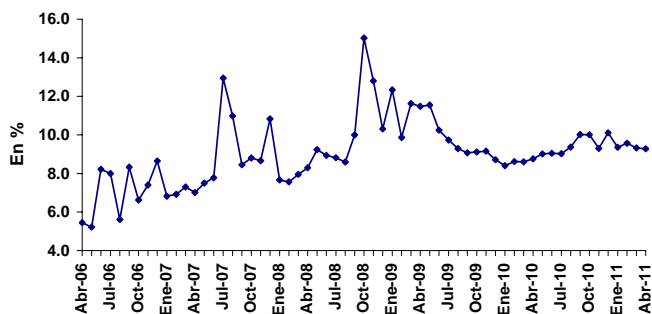

Tasa Pasivos Pasivos del BCRA (operaciones a 7 días)				
Mes	Valor	m/m	a/a	2011
Abr-11	9.50%	0 pbs	0 pbs	0 pbs

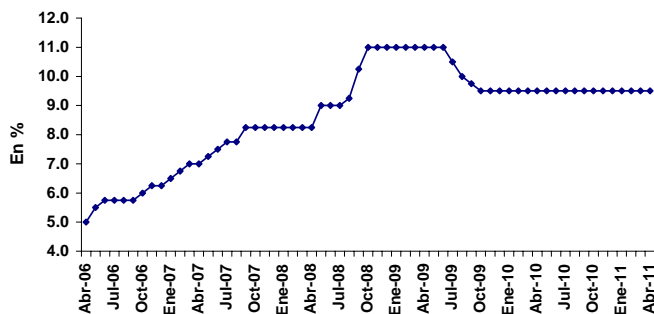

(\*) Con datos al 20-04-11, última información disponible.

## VARIABLES TRIMESTRALES

	Año					Trimestre			Año
	2006	2007	2008	2009	2010	2T-10	3T-10	4T-10	2011 <sup>(e)</sup>
PIB (Mill. \$ corrientes)	654,439	812,456	1,032,758	1,145,458	1,442,655	1,508,286	1,465,857	1,579,098	1,800,468
PIB per-capita (U\$S)	5,355	6,485	8,046	7,472	8,881	9,333	8,956	9,560	10,176
PIB (Var. a/a)	8.5%	8.7%	6.8%	0.9%	9.2%	11.8%	8.6%	9.2%	5.8%
Inversión / PIB	21.6%	22.6%	23.1%	20.6%	22.8%	22.0%	24.6%	24.3%	23.7%
Cuenta Corriente / PIB	3.6%	2.8%	2.1%	3.7%	1.0%	0.8%	0.2%	-0.05%	0.7%
Inflación por Deflactor del PIB (a/a)	13.5%	14.1%	19.2%	10.2%	15.4%	12.8%	15.5%	18.0%	18.0%

## VARIABLES MENSUALES

	Año					Datos mensuales			
	2006	2007	2008	2009	2010	Último	Valor	Anterior	Valor
<b>SECTOR REAL</b>									
EMAE - Var. a/a acum.	8.5%	8.7%	6.8%	0.9%	9.2%	Feb-11	9.1%	Ene-11	9.5%
EMI - Var. a/a acum.	8.4%	7.6%	5.0%	0.1%	9.7%	Mar-11	9.2%	Feb-11	9.6%
IPI - Var. a/a acum.	8.7%	6.8%	0.6%	-4.2%	8.8%	Feb-11	6.4%	Ene-11	7.2%
ISAC - Var. a/a acum.	16.2%	7.2%	4.5%	-2.0%	11.0%	Mar-11	9.8%	Feb-11	12.5%
ICC Nacional -UTDT. Var. a/a	12.0%	-9.8%	-28.1%	8.5%	8.5%	Mar-11	38.7%	Feb-11	23.9%
<b>SECTOR FISCAL</b>									
Recaudación Tributaria (Mill. \$)	150,009	199,781	269,375	304,931	409,900	Abr-11	39,738	Mar-11	37,463
Variación a/a nominal acum.	25.8%	33.2%	34.8%	13.2%	34.4%	Abr-11	34.5%	Mar-11	35.4%
Resultado Primario (Mill. \$)	23,158	25,670	32,529	17,278	25,082	Mar-11	1,298	Feb-11	1,443
Variación a/a nominal acum.	18.0%	10.8%	26.7%	-46.9%	45.2%	Mar-11	40.0%	Feb-11	58.3%
Resultado Financiero (Mill. \$)	-2,370	-5,241	-9,459	-2,889	-4,902	Mar-11	-1,313	Feb-11	877
<b>SECTOR EXTERNO</b>									
Exportaciones (Mill. U\$S)	46,546	55,980	70,022	55,668	68,501	Mar-11	6,305	Feb-11	5,407
Variación a/a nominal acum.	15.3%	20.3%	25.1%	-20.5%	23.1%	Mar-11	29.6%	Feb-11	27.3%
Importaciones (Mill. U\$S)	34,154	44,707	57,423	38,780	56,443	Mar-11	5,638	Feb-11	4,799
Variación a/a nominal acum.	19.1%	30.9%	28.4%	-32.5%	45.5%	Mar-11	38.4%	Feb-11	45.3%
Balanza Comercial	12,393	11,273	12,599	16,888	12,058	Mar-11	667	Feb-11	608
Variación a/a nominal acum.	5.9%	-9.0%	11.8%	34.0%	-28.6%	Mar-11	-16.1%	Feb-11	-38.4%
<b>PRECIOS</b>									
IPC INDEC - Variación a/a	9.8%	8.5%	7.2%	7.7%	10.9%	Mar-11	9.7%	Feb-11	10.0%
IPC Bs. As. City - Var a/a <sup>(1)</sup>	0.0%	23.0%	26.2%	13.5%	s/d	Nov-10	26.9%	Oct-10	25.7%
IPIM - Var. a/a	7.1%	14.6%	8.8%	10.3%	14.6%	Mar-11	13.1%	Feb-11	13.6%
Materias Primas - (BCRA) - Var. a/a en U\$S	18.3%	47.5%	-32.5%	26.2%	22.7%	Mar-11	35.8%	Feb-11	34.6%
Tipo de Cambio Real (BCRA) - Var. a/a	-0.2%	9.5%	-8.4%	23.4%	-1.1%	Mar-11	5.4%	Feb-11	5.1%
Índice de Salarios - Var a/a	1.4%	1.3%	0.8%	1.3%	1.6%	Mar-11	1.6%	Feb-11	1.0%
<b>SECTOR MONETARIO</b>									
Depósitos Totales en \$ (Mill. fdp)	149,952	177,538	198,558	221,468	307,632	Abr-11	331,953	Mar-11	333,120
Variación a/a	23.5%	18.4%	11.8%	11.5%	38.9%	Abr-11	38.3%	Mar-11	43.8%
Agregado Monetario M2 <sup>(2)</sup> (Mill. \$)	123,576	145,849	173,198	196,795	252,060	Abr-11	264,105	Mar-11	261,410
Variación a/a	19.0%	18.0%	18.8%	13.6%	28.1%	Abr-11	33.7%	Mar-11	28.6%
Préstamos al Sector Priv. (Mill. \$) <sup>(3)</sup>	74,214	104,601	128,542	139,049	190,578	Abr-11	210,848	Mar-11	206,040
Variación a/a	38.2%	40.3%	22.4%	10.2%	35.7%	Abr-11	40.1%	Mar-11	41.5%
Reservas Internacionales (Mill. U\$S fdp)	32,037	46,176	46,386	47,967	52,145	Abr-11	51,739	Mar-11	51,298
Variación a/a	14.1%	44.1%	0.5%	3.4%	8.7%	Abr-11	7.6%	Mar-11	10.7%
Tasa Call en \$ hasta 15 días (fdp)	8.65%	10.83%	10.31%	8.72%	10.11%	Abr-11	9.3%	Mar-11	9.3%
Plazo Fijo en \$ - 30 a 44 días (fdp)	3.96%	9.55%	17.25%	9.69%	10.16%	Abr-11	9.2%	Mar-11	10.1%
BADLAR en \$ 30-35 días Bcos. Priv. (fdp)	3.69%	9.19%	16.25%	9.50%	10.81%	Abr-11	11.1%	Mar-11	11.1%

### Notas:

(e) Valor promedio pronósticos REM (BCRA) Febrero 2011

(1) IPC elaborado por Buenos Aires City, centro de investigación dependiente de la cátedra de Mercado de Capitales, Fac. Cs. Ec. UBA.

(2) M2 = circulante en poder del público + depósitos en cuenta corriente y caja de ahorro en \$ del sector privado y público. Promedio mensual de saldos diarios.

(3) Considera depósitos en pesos y en dólares. Promedio mensual de saldos diarios. Para el dato anual se considera el valor de diciembre.

(4) Promedio mensual de saldos diarios.

fdp: fin del período.

## ESTADOS UNIDOS

	1º Trim 2011	4º Trim 2010	3º Trim 2010	2º Trim 2010	1º Trim 2010
--	-----------------	-----------------	-----------------	-----------------	-----------------

### PIB (variación anualizada c/trim anterior)

Real	1.8%	3.1%	2.6%	1.7%	3.7%
Nominal	3.7%	3.5%	4.6%	3.7%	4.8%

	Abr 2011	Mar 2011	Feb 2011	Ene 2011	Abr 2010
--	-------------	-------------	-------------	-------------	-------------

### PRODUCCIÓN INDUSTRIAL

Índice	s/d	103.8	103.0	103.1	102.3
Capacidad Instalada	s/d	77.4%	76.9%	76.9%	73.7%

### VENTAS MINORISTAS

Var. Interanual	s/d	7.1%	9.1%	8.2%	8.8%
Var. Mensual	s/d	0.4%	1.1%	0.8%	0.4%
Ex Core	s/d	0.6%	0.9%	0.8%	0.4%

### INFLACIÓN

IPC - Var. Anual	s/d	2.7%	2.2%	1.7%	2.2%
Energía	s/d	15.5%	11.2%	7.5%	18.0%
Alimentos	s/d	2.9%	2.3%	1.8%	0.5%
Core	s/d	1.2%	1.1%	0.9%	1.0%

### BALANZA COMERCIAL

Saldo (miles mill. U\$S)	s/d	s/d	-45.8	-47.0	-40.3
Exportaciones (miles mill. U\$S)	s/d	s/d	165.1	167.5	148.8
Importaciones (miles mill. U\$S)	s/d	s/d	210.9	214.5	189.1

### DESEMPLEO

Tasa de desempleo	s/d	8.8%	8.9%	9.0%	9.7%
Solicitudes Inic. Seg. Desempleo (miles)	474	394	375	419	444
Pedidos renovación de subsidios (mill)	3.0	3.7	3.8	3.9	4.7

### CONSTRUCCIÓN

Gasto total - Var. Mensual	s/d	1.4%	-1.4%	-2.4%	0.2%
Privada - Var. Mensual	s/d	2.2%	-2.9%	-1.4%	-0.9%
Pública - Var. Mensual	s/d	0.1%	-1.4%	-0.3%	2.3%

### MANUFACTURAS

Índice ISM	60.4	61.2	61.4	60.8	60.4
Producción	63.8	69.0	66.3	63.5	66.9
Nuevas Órdenes	61.7	63.3	68.0	67.8	65.7
Inventarios	53.6	47.4	48.8	52.4	49.4
Nuevas Órdenes de Exportación	62.0	56.0	62.5	62.0	62.0
Precios Pagados	85.5	85.0	82.0	81.5	77.5

### INGRESO PERSONAL

Var. Mensual	s/d	0.5%	0.4%	1.1%	0.4%
Gasto Nominal- Var. Mensual	s/d	0.6%	0.9%	0.5%	0.0%
Inflación: PCE deflactor - Var. Mensual	s/d	0.4%	0.4%	0.3%	0.0%

### CONFIANZA DEL CONSUMIDOR

Índice	65.4	63.8	72.0	64.8	57.7
Situación Presente	39.6	37.5	33.8	31.1	30.2
Expectativas	82.6	81.3	97.5	87.3	85.3

## EUROZONA

	4º Trim 2010	3º Trim 2010	2º Trim 2010	1º Trim 2010	4º Trim 2009
--	-----------------	-----------------	-----------------	-----------------	-----------------

### PIB

Var. Interanual	2.0%	1.9%	2.0%	0.8%	-2.0%
Balanza Comercial (%PIB)	1.4%	1.3%	0.7%	1.4%	1.9%

	Mar 2011	Feb 2011	Ene 2011	Dic 2010	Mar 2010
--	-------------	-------------	-------------	-------------	-------------

### PRODUCCIÓN INDUSTRIAL (ex construcción)

Var. Interanual	s/d	7.3%	6.6%	8.9%	7.8%
Var. Mensual	s/d	0.3%	0.2%	0.2%	1.8%

### VENTAS MINORISTAS

Var. Interanual	-1.7%	1.3%	0.6%	-0.1%	1.6%
Var. Mensual	-1.0%	0.3%	0.3%	-0.2%	-0.7%
Comida, bebida, tabaco	-0.6%	0.1%	-0.1%	-0.3%	0.5%

### INFLACIÓN (zona euro)

IPC - Var. Anual	2.7%	2.4%	2.3%	2.2%	1.4%
Energía	13.0%	13.1%	12.0%	11.0%	7.2%
Alimentos	2.0%	2.0%	1.5%	1.8%	-0.6%
Core	2.4%	2.3%	1.9%	2.1%	0.3%

### BALANZA COMERCIAL

Saldo (miles mill. €)	s/d	-1.5	-15.6	-0.5	1.5
Exportaciones (miles mill. €)	s/d	135.7	124.6	134.5	135.4
Importaciones (miles mill. €)	s/d	137.1	140.3	135.0	130.8

### DESEMPLEO (zona euro)

Tasa ajustada por estacionalidad	9.9%	9.9%	10.0%	10.0%	10.0%
País con Menor Desempleo: Holanda	4.2%	4.3%	4.3%	4.3%	4.2%
País con Mayor Desempleo: España	20.7%	20.6%	20.5%	20.4%	19.5%

### CONSTRUCCIÓN (zona euro)

Índice de Construcción	s/d	81.50	82.10	79.30	87.9
Edificios - Var. Mensual	s/d	-0.9%	1.5%	-1.0%	9.0%
Ingeniería Civil - Var. Mensual	s/d	0.2%	16.3%	-13.9%	3.4%

### ÍNDICE DE PRECIOS AL PRODUCTOR (IPP)

Eurozona - Var. Interanual	6.7%	6.6%	6.0%	5.4%	0.9%
Var. Mensual	0.7%	0.8%	1.3%	0.8%	0.6%
Energía	1.9%	1.1%	2.5%	2.2%	1.8%
Bienes de Consumo Durables	0.1%	0.3%	0.4%	0.2%	0.1%
Bienes de Consumo no Durables	0.3%	0.5%	0.4%	0.4%	-0.1%
Bienes Intermedios	0.3%	1.1%	1.5%	0.5%	0.6%
Bienes de Capital	0.0%	0.2%	0.5%	-0.1%	0.1%
Zona Euro 27 - Var. Interanual	7.4%	7.1%	6.4%	6.0%	1.7%
Var. Mensual	1.0%	0.8%	1.2%	1.2%	0.8%

### ÍNDICE DE NUEVAS ÓRDENES INDUSTRIALES

Eurozona - Var. Interanual	s/d	21.3%	21.9%	19.0%	20.5%
Var. Mensual	s/d	0.9%	1.2%	2.5%	4.9%
Zona Euro 27 - Var. Interanual	s/d	19.8%	19.4%	19.4%	21.1%
Var. Mensual	s/d	1.2%	0.5%	3.2%	4.2%

# ANEXOS ESTADÍSTICOS

## ÍNDICE

	Pág.
<b>Resumen de Acciones – Mercado de Concurrencia</b>	25
Precios y volúmenes por especie	
<b>Resumen de Títulos Públicos – Mercado de Concurrencia</b>	26
Precios y volúmenes por especie	
<b>Presencia Bursátil de Instrumentos Mensual y Anual</b>	
<b>Mercado de Concurrencia</b>	
Acciones	27
Títulos Públicos	28
CEDEAR	29
<b>Rueda Continua</b>	
Títulos Públicos	30
<b>Mercado de Concurrencia + Rueda Continua</b>	
Obligaciones Negociables	31
Fideicomisos Financieros	32
<b>Análisis de Acciones</b>	33
Cartera del Índice Merval del 2T-11	
<b>Análisis de Títulos Públicos</b>	42
Cartera del Índice de Bonos IAMC del 2T-11	

## MERCADO DE CONCURRENCIA<sup>(\*)</sup>

### Precios y Volúmenes por Especie

Índices Bursátiles				Panel General (cont.)					
	Mínimo	Máximo	Cierre	Especie	Efectivo (\$)	Nominales	Mínimo	Máximo	Cierre
Merval	3,290.67	3,541.37	3,406.02	CAPU	504,178	73,603	6.60	7.18	6.75
Merval25	3,370.08	3,621.79	3,489.41	CAPX	537,709	88,352	5.80	6.30	5.86
M.AR	2,700.54	2,906.43	2,781.18	CARC	1,870,016	1,664,709	1.07	1.21	1.13
Burcap	11,251.87	12,129.22	11,616.27	CECO2	2,164,842	463,238	4.45	4.84	4.48
Bolsa-G	182,735.68	195,023.91	188,451.94	CGPA2	21,201	13,220	1.60	1.61	1.61
				COLO	111,161	12,544	8.40	9.15	8.40
				CRES	1,186,312	162,506	7.10	7.70	7.42
				CTIO	2,794,633	803,850	3.20	3.50	3.20
				DGCU2	111,640	39,968	2.75	2.80	2.80
				DYCA	312,839	43,852	7.00	7.40	7.35
				EMDE	179	76	-	-	-
				ESME	16,247	1,152	14.00	14.50	14.50
				ESTR	148,993	28,660	4.95	5.70	5.10
				FERR	214,663	55,335	3.65	4.05	3.72
				FIPL	907,524	413,244	2.26	2.43	2.40
				GALI	524,590	46,140	10.70	11.90	11.55
				GAMI	2,818,218	97,176	27.00	32.35	27.05
				GARO	240,241	14,556	15.50	17.00	16.50
				GBAN	204,858	70,278	2.79	2.93	2.90
				GCLA	3,733,551	181,982	19.50	21.00	20.80
				GRIM	379,027	32,729	10.30	12.70	10.45
				INAG	68,860	11,850	5.60	6.00	6.00
				INTR	35,981	7,581	4.50	4.95	4.95
				INVJ	11,177,763	5,899,901	1.87	1.93	1.91
				JMIN	851,386	180,136	4.42	4.76	4.75
				LONG	756,301	210,509	3.50	3.75	3.50
				METR	426,339	403,646	1.00	1.12	1.05
				MORI	1,143,103	125,389	8.15	10.00	9.20
				OEST	216,766	95,275	2.17	2.40	2.40
				PATA	91,322	3,163	28.10	29.00	29.00
				PATY	1,006,165	52,012	18.00	20.50	18.00
				PERK	34,766	28,135	1.21	1.25	1.25
				POLL	532,899	1,688,644	0.30	0.35	0.30
				PSUR	66,229	69,869	0.86	1.02	0.94
				REP	2,558,040	17,365	133.50	154.00	150.00
				RIGO	2,062,829	59,800	33.00	39.86	33.00
				ROSE	983,233	451,088	2.04	2.28	2.17
				SALO	20,192	10,958	1.74	1.90	1.74
				SAMI	1,470,170	36,625	38.20	42.50	41.30
				SEMI	622,524	156,909	3.60	4.20	3.75
				STD	1,591,084	30,986	47.21	53.00	53.00
				STHE	1,200	300	-	-	-
				TEF	1,470,842	13,507	105.00	116.00	116.00
				TGLT	61,709	6,481	9.30	9.65	9.45

Panel Merval y Merval 25					
Especie	Efectivo (\$)	Nominales	Mínimo	Máximo	Cierre
ALUA	18,592,009	3,463,479	5.30	5.68	5.39
APBR	88,817,873	1,112,746	75.75	84.30	78.15
BHIP	5,654,942	2,180,328	2.46	2.78	2.57
BMA	47,110,864	2,841,632	15.40	18.40	15.90
BPAT	23,644,668	4,560,273	5.10	5.40	5.15
CELU	9,547,215	1,266,831	7.70	9.12	7.85
CEPU2	4,845,205	240,968	18.20	21.80	20.70
COME	9,446,495	13,639,160	0.72	0.80	0.76
EDN	16,627,959	7,537,626	2.11	2.40	2.23
ERAR	46,125,305	1,520,465	28.40	32.20	32.00
FRAN	71,346,109	4,497,563	14.18	15.70	14.70
GGAL	211,309,602	37,769,522	5.40	5.94	5.48
INDU	3,545,929	1,153,036	2.95	3.36	3.30
IRSA	5,145,603	918,637	5.29	5.89	5.40
LEDE	7,299,257	776,346	8.80	10.20	9.05
MIRG	13,083,942	97,344	134.00	146.60	139.00
MOLI	14,334,572	413,509	31.30	38.00	33.80
PAMP	62,793,058	25,325,964	2.30	2.69	2.60
PESA	21,898,198	2,333,371	9.08	9.96	9.77
TECO2	60,520,512	3,047,826	18.80	20.83	19.40
TGNO4	4,421,794	3,335,730	1.27	1.40	1.33
TGSU2	7,447,028	1,788,631	3.63	4.65	4.50
TRAN	9,511,141	6,878,709	1.32	1.51	1.42
TS	150,337,085	1,448,629	99.00	108.90	108.00
YPDF	45,692,949	239,471	186.00	197.00	190.00

Panel General					
Especie	Efectivo (\$)	Nominales	Mínimo	Máximo	Cierre
AGRO	311,968	84,807	3.40	3.82	3.45
ALPA	2,426,844	361,296	5.90	7.30	6.60
APBRA	503,180	6,950	-	-	-
APSA	348,541	22,737	14.20	16.00	15.60
AUSO	1,132,537	882,525	1.25	1.35	1.27
BOLT	1,995,897	244,771	6.40	6.88	6.84
BRIO	1,100,258	79,691	12.50	14.50	14.40
BRIO6	1,628,377	131,948	12.00	13.10	12.85
CADO	1,534,504	225,156	6.45	7.05	6.68

(\*) Los precios son ajustados. Las especies que muestran guiones en los precios no registraron cotizaciones en el plazo estándar de negociación. Los volúmenes incluyen lo operado en todos los plazos durante el mes.

## MERCADO DE CONCURRENCIA<sup>(\*)</sup>

### Precios y Volúmenes por Especie

Especie	Efectivo (\$)	Cantidad	Mínimo	Máximo	Cierre	Especie	Efectivo (\$)	Cantidad	Mínimo	Máximo	Cierre
AA17	364,867,122	93,559,064	378.69	387.25	386.75	N07SC	844,465	850,000	-	-	-
AA17C	571,552	150,000	363.94	363.94	363.94	N09N1	5,078	5,000	1,015.50	1,015.50	1,015.50
AE14	89,683,723	89,949,043	94.87	98.49	97.40	N12O1	5,073	5,000	1,014.60	1,014.60	1,014.60
AE14C	16,395,880	17,099,083	-	-	-	N12S2	10,139	10,000	1,013.90	1,013.90	1,013.90
AJ12	33,368,945	33,295,584	99.40	101.00	100.50	N19S2	10,180	10,000	1,018.00	1,018.00	1,018.00
AS13	166,909,650	38,480,009	430.00	442.00	441.00	N23A4	9,770	10,000	977.00	977.00	977.00
AS13C	5,002,931	1,199,460	-	-	-	N28S1	10,170	10,000	1,017.00	1,017.00	1,017.00
AS15	112,847,368	99,322,947	111.80	115.75	115.00	NF18	154,062,192	70,185,728	206.99	224.65	215.00
AS15C	9,045,527	8,284,100	-	-	-	PAAO	3,676,233	2,233,083	160.00	166.20	165.50
BARX1	2,731,350	1,120,000	243.50	245.00	243.75	PAP0	13,300	23,464	57.00	57.00	57.00
BARY1	585,000	240,000	243.75	243.75	243.75	PARA	7,904,613	4,659,913	164.00	180.00	167.00
BCOR3	121,845	154,611	76.32	80.27	78.24	PARAC	73,216	44,203	-	-	-
BDED	11,973,765	2,935,850	405.50	414.50	413.00	PARP	8,926,372	13,968,789	59.50	68.00	63.50
BP15	13,853,230	3,100,000	444.15	451.00	451.00	PARY	2,407,534	1,304,949	180.00	186.90	185.50
BP21	8,691,625	2,100,000	411.00	417.00	417.00	PAY0	1,961,216	1,170,964	160.00	170.00	166.00
BPLD	11,260,348	5,810,045	184.00	191.67	190.00	PB14	930,030	757,080	120.50	125.00	122.00
BPLE	4,404,544	1,674,307	247.54	270.00	267.00	PB17	469,182	639,149	72.21	76.62	72.81
BPMD	3,022,644	1,339,224	221.45	230.00	230.00	PR12	43,152,251	16,556,711	256.42	262.15	260.50
BY11	1,531,050	1,500,000	1,020.70	1,020.70	1,020.70	PR13	71,531,933	57,922,509	117.50	127.50	120.00
CCH1	112,171	25,056	443.37	457.28	445.35	PR14	2,407,392	2,839,276	83.10	86.50	85.00
CHSG2	2,358	636	368.79	368.79	368.79	PR15	11,375,807	16,079,356	69.00	72.50	70.70
CO17	3,411,696	792,168	426.20	445.00	440.00	PRE0	1,302,232	1,514,738	84.00	87.50	87.20
CUAP	2,370,814	3,271,556	71.50	75.00	74.00	PRE9	9,721,902	5,189,625	185.35	190.00	187.99
DIA0	16,051,371	3,511,778	451.00	464.00	452.00	PRO7	102,609	126,761	80.03	80.89	80.89
DICA	7,880,401	1,674,423	465.00	478.00	465.00	PROR1	66,878	28,671	231.00	236.00	235.00
DICE	12,337	2,127	580.00	580.00	580.00	RA13	40,473,288	9,966,500	399.00	409.18	400.00
DICP	113,958,894	68,183,601	157.00	174.00	161.50	RA13C	1,582,624	403,050	383.46	383.46	383.46
DICYP	1,583,813	312,736	497.00	515.00	497.00	RG12	272,595,430	66,334,275	408.50	415.25	414.10
DIP0	660,359	428,105	151.50	156.00	151.50	RG12C	1,759,214	442,825	395.36	397.39	395.59
DIY0	1,722,618	351,559	490.00	490.00	490.00	RN32	1,454	2,100	-	-	-
FORM3	4,969,059	1,627,390	305.00	310.00	305.00	RNG21	4,533,185	1,077,301	416.20	424.18	420.00
GJ17	5,879,390	1,308,184	445.00	453.00	448.00	RNG22	90,104	133,310	63.03	69.21	67.23
GJ17C	522,035	120,000	-	-	-	RO15	307,306,041	76,225,779	399.50	409.00	408.00
L04Y1	2,992,848	3,000,000	997.62	997.62	997.62	RO15C	21,784,618	5,573,331	386.85	393.34	392.94
L06A1	338,892	339,078	999.45	999.45	999.45	RO15D	86,116	21,200	406.21	406.21	406.21
L06L1	974,110	1,000,000	974.11	974.11	974.11	RS14	27,230,318	16,781,975	160.00	165.00	164.00
L08F2	675,458	742,706	907.62	911.29	911.29	TUCS1	795,090	376,932	202.00	217.00	207.00
L08J1	6,690,574	6,800,000	980.50	985.00	985.00	TUCS2	3,021,964	908,833	329.50	335.00	335.00
L15J1	785,000	800,000	980.00	982.00	982.00	TVPA	92,737,404	128,432,946	69.00	73.75	73.44
L17G1	1,525,344	1,588,900	-	-	-	TVPAC	328,651	461,145	-	-	-
L17GC	1,757,851	1,908,144	-	-	-	TVPE	19,627,120	21,614,555	86.00	92.80	92.25
L23N1	2,417,454	2,600,000	-	-	-	TVPP	617,477,363	3,595,538,289	16.80	17.92	17.45
L27A1	18,128,767	18,222,273	994.28	997.57	997.57	TVPY	182,782,788	252,086,681	69.00	74.90	73.50
L27AC	612,711	642,273	-	-	-	TVPYC	737,841	1,030,605	71.57	72.83	72.42
LB2J1	3,913,680	4,000,000	-	-	-	TVY0	38,127,426	53,700,684	68.50	72.50	71.75
LC3A1	7,949,560	8,000,000	-	-	-						
N07S1	872,908	850,000	-	-	-						

(\*) Los precios son ajustados. Las especies que muestran guiones en los precios no registraron cotizaciones en el plazo estándar de negociación. Los volúmenes incluyen lo operado en todos los plazos durante el mes.

MERCADO DE CONCURRENCIA<sup>(\*)</sup>  
MENSUAL y ANUAL

Código	Empresa	Posición Mensual	Volumen Mensual (en \$)	Participación Mensual (%)	Participación Acumulada (%)	Posición Anual	Participación Anual (%)
GGAL	Grupo Financiero Galicia	1	211,309,602	20.80	20.80	1	15.68
TS	Tenaris	2	150,337,085	14.79	35.59	2	11.80
APBR	Petróleo Brasileiro - Petrobras	3	89,321,053	8.79	44.38	3	11.56
FRAN	BBVA Banco Frances	4	71,346,109	7.02	51.40	6	5.45
PAMP	Pampa Energía	5	62,793,058	6.18	57.58	5	7.11
TECO	Telecom Argentina	6	60,520,512	5.96	63.54	4	8.43
BMA	Banco Macro	7	47,110,864	4.64	68.17	9	3.71
ERAR	Siderar	8	46,125,305	4.54	72.71	8	4.08
YPFD	YPF	9	45,692,949	4.50	77.21	7	4.79
BPAT	Banco Patagonia	10	23,644,668	2.33	79.54	13	1.91
PESA	Petrobras Argentina	11	21,898,198	2.16	81.69	10	2.67
ALUA	Aluar	12	18,592,009	1.83	83.52	11	2.48
EDN	EDENOR	13	16,627,959	1.64	85.16	12	1.95
MOLI	Molinos Río de la Plata	14	14,339,897	1.41	86.57	15	1.50
MIRG	Mirgor	15	13,083,942	1.29	87.86	14	1.61
INVJ	Inversora Juramento	16	11,177,763	1.10	88.96	23	0.55
CELU	Celulosa	17	9,547,215	0.94	89.90	20	1.01
TRAN	Transener	18	9,511,141	0.94	90.83	17	1.34
COME	Sociedad Comercial del Plata	19	9,446,495	0.93	91.76	19	1.15
TGSU	Transportadora de Gas del Sur	20	7,447,028	0.73	92.49	22	0.60
LEDE	Ledesma	21	7,299,257	0.72	93.21	16	1.45
BHIP	Banco Hipotecario	22	5,654,942	0.56	93.77	18	1.31
IRSA	IRSA	23	5,145,603	0.51	94.28	21	0.66
CEPU	Central Puerto	24	4,845,205	0.48	94.75	25	0.47
TGNO	Transportadora de Gas del Norte	25	4,421,794	0.44	95.19	27	0.38
Otras			48,899,415	4.77	100.00		6.35
<b>TOTAL</b>			<b>1,016,139,068</b>				

Participación Mensual  
(10 primeras empresas)

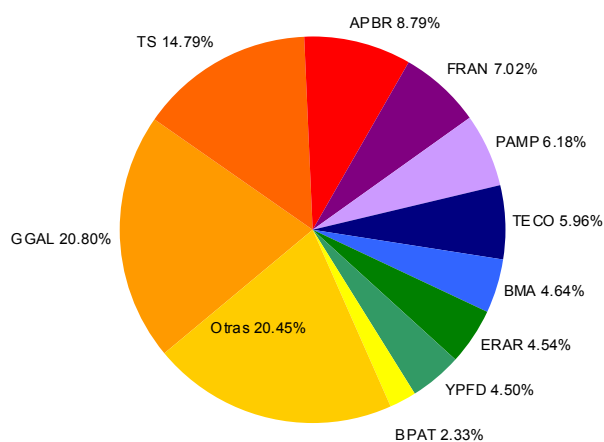

Participación Anual  
(10 primeras empresas)

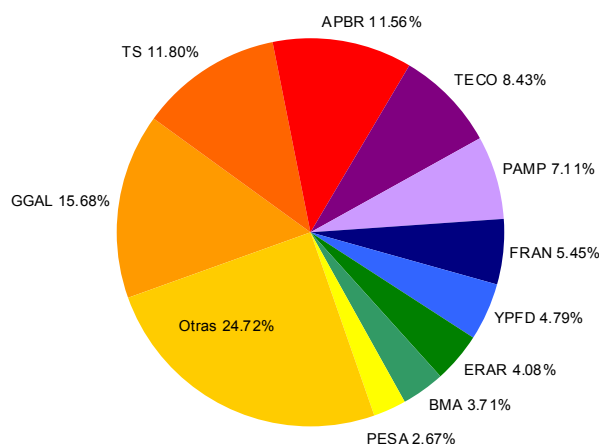

(\*) Incluye operaciones en contado y plazo firme de Acciones ordinarias, preferidas, negociación en bloque y cupones. Las mismas se encuentran agrupadas por empresa.

MERCADO DE CONCURRENCIA<sup>(\*)</sup>  
MENSUAL y ANUAL

Código	Instrumento	Posición Mensual	Volumen Mensual (en \$)	Participación Mensual (%)	Participación Acumulada (%)	Posición Anual	Participación Anual (%)
TVPP	Valor Negociable Vinculado al PIB en \$	1	617,477,363	20.45	20.45	1	15.98
AA17	BONAR X en u\$s 7% - Vto. 2017	2	365,438,674	12.10	32.55	2	12.66
RO15	BODEN en u\$s 7% - Vto. 2015	3	329,176,775	10.90	43.45	3	11.65
RG12	BODEN en u\$s Cupón Variable 1ra. Serie - Vto. 2012	4	274,354,644	9.09	52.54	5	5.95
TVPY	Valor Negociable Vinculado al PIB en u\$s Ley N. Y.	5	183,520,629	6.08	58.61	7	5.07
AS13	BONAR VII en u\$s 7% - Vto. 2013	6	171,912,581	5.69	64.31	6	5.50
NF18	BOGAR 2018	7	154,062,192	5.10	69.41	9	4.71
AS15	BONAR en \$ BADLAR+300 pbs. - Vto. 2015	8	121,892,894	4.04	73.45	11	3.74
DICP	DISCOUNT en \$ Step Up - Vto. 2033	9	113,958,894	3.77	77.22	8	4.98
AE14	BONAR en \$ BADLAR+275 pbs. - Vto. 2014	10	106,079,604	3.51	80.73	10	3.97
TVPA	Valor Negociable Vinculado al PIB en u\$s Ley Argentina	11	93,066,055	3.08	83.81	13	2.01
PR13	Bono de Consolidación en \$ 6ta. Serie 2%	12	71,531,933	2.37	86.18	12	3.17
PR12	Bono de Consolidación en \$ 4ta. Serie 2%	13	43,152,251	1.43	87.61	14	1.87
RA13	BODEN en u\$s Cupón Variable 1ra. Serie - Vto. 2013	14	42,055,912	1.39	89.00	15	1.29
TVY0	Valor Neg. Vinc. al PIB en u\$s Ley N.Y. 2035 Cje. 2010	15	38,127,426	1.26	90.27	20	0.66
AJ12	BONAR V en \$ 10.5% - Vto. 2012	16	33,368,945	1.11	91.37	17	0.85
RS14	BODEN en \$ 2% - Vto. 2014	17	27,230,318	0.90	92.27	16	1.07
TVPE	Valores Negociables Vinculados al PIB en Euros	18	19,627,120	0.65	92.92	21	0.61
L27A1	Lebac Interna en \$ Vto. 27/04/2011	19	18,741,477	0.62	93.54	27	0.30
DIA0	DISCOUNT en u\$s Step Up Vto. 2033 Ley Arg. - Canje 2010	20	16,051,371	0.53	94.08	26	0.33
BP15	Bono en u\$s 11.75% Pcia. de Bs. As. - Vto. 2015	21	13,853,230	0.46	94.54	18	0.80
BDED	DISCOUNT en u\$s Pcia. Bs. As. Step Up - Vto. 2017	22	11,973,765	0.40	94.93	22	0.59
PR15	Bono de Consolidación en \$ 8va. Serie	23	11,375,807	0.38	95.31	29	0.29
BPLD	PAR a Largo Plazo en u\$s Pcia. Bs. As. - Vto. 2035	24	11,260,348	0.37	95.68	28	0.30
PRE9	Bono de Consolidación Previsional en \$ 4ta. Serie	25	9,721,902	0.32	96.00	19	0.70
Otros			120,686,266	4.00	100.00		10.95
<b>TOTAL</b>			<b>3,019,698,376</b>				

Participación Mensual  
(10 primeras especies)

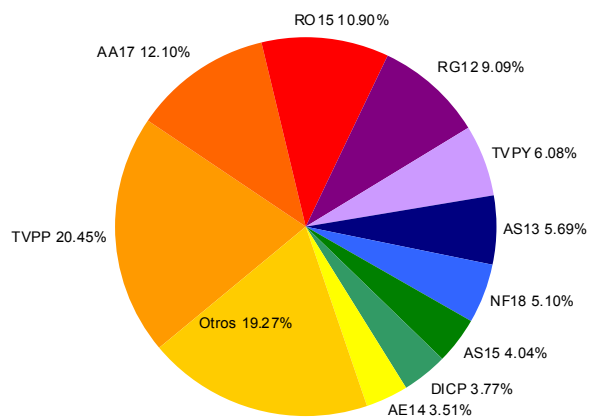

Participación Anual  
(10 primeras especies)

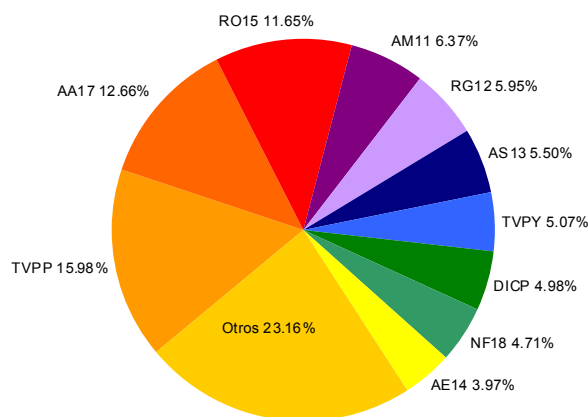

(\*) Incluye operaciones en contado y plazo firme de Títulos Públicos, negociación en bloque y cupones impagos. Las mismas se encuentran agrupadas por instrumento.

MERCADO DE CONCURRENCIA<sup>(\*)</sup>  
MENSUAL y ANUAL

Código	Instrumento	Posición Mensual	Volumen Mensual (en \$)	Participación Mensual (%)	Participación Acumulada (%)	Posición Anual	Participación Anual (%)
C	Citigroup	1	31,984,144	25.92	25.92	1	41.14
ABX	Barrick Gold Corp.	2	24,135,650	19.56	45.48	3	6.03
HL	Hecla Mining Company	3	9,996,954	8.10	53.59	4	3.09
LMT	Lockheed Martin Corporation	4	6,059,991	4.91	58.50	2	7.28
NEM	Newmont Mining Corp.	5	5,987,172	4.85	63.35	6	2.43
GFI	Gold Fields Ltd.	6	5,015,185	4.06	67.42	10	1.21
HMY	Harmony Gold Mining Co. Ltd.	7	4,999,724	4.05	71.47	11	1.21
BHP	BHP Billiton Limited	8	4,788,110	3.88	75.35	5	2.69
X	United States Steel Corp.	9	3,893,001	3.16	78.50	8	1.44
SNP	China Petroleum and Chemical Corp.	10	1,569,903	1.27	79.78	23	0.65
AA	Alcoa Inc.	11	1,267,250	1.03	80.80	15	0.93
RIO	Rio Tinto PLC - ADR	12	1,223,637	0.99	81.80	19	0.72
GE	General Electric Comp.	13	1,131,571	0.92	82.71	12	1.18
CVX	Chevron Corp.	14	1,078,973	0.87	83.59	9	1.32
BBD	Banco Bradesco S. A.	15	1,054,984	0.86	84.44	17	0.81
CISCO	Cisco Systems	16	1,036,665	0.84	85.28	35	0.47
VALE	Companhia Vale do Rio Doce	17	998,255	0.81	86.09	7	1.97
FSLR	Fisrt Solar Inc	18	802,617	0.65	86.74	68	0.19
KO	The Coca Cola Company	19	787,581	0.64	87.38	29	0.54
INTC	Intel Corporation	20	703,478	0.57	87.95	24	0.65
TOT	Total Fina ELF S.A. - B Shares ADR	21	695,991	0.56	88.51	26	0.58
PKS	Posco	22	659,340	0.53	89.05	42	0.34
JPMOR	J. P. Morgan Co. Inc.	23	624,775	0.51	89.56	33	0.51
UTX	United Technologies Comp.	24	622,096	0.50	90.06	31	0.52
CAT	Caterpillar Inc.	25	613,158	0.50	90.56	25	0.64
	Otras		11,651,273	9.46	100.00		21.46
<b>TOTAL</b>			<b>123,381,478</b>				

Participación Mensual  
(10 primeras especies)

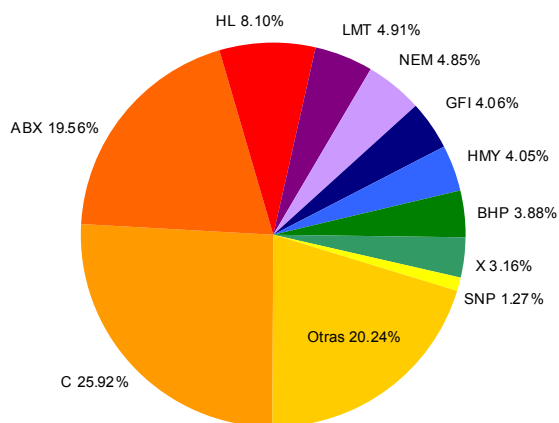

Participación Anual  
(10 primeras especies)

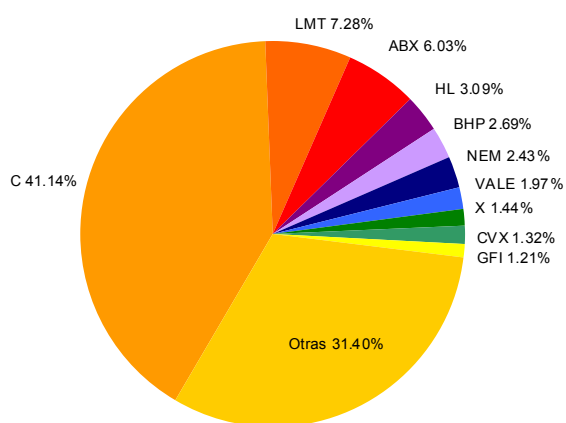

(\*) Incluye operaciones en contado y plazo firme de Cedears, negociación en bloque y cupones. Las mismas se encuentran agrupadas por instrumento

**RUEDA CONTINUA<sup>(\*)</sup>**  
**MENSUAL y ANUAL**

Código	Instrumento	Posición Mensual	Volumen Mensual (en \$)	Participación Mensual (%)	Participación Acumulada (%)	Posición Anual	Participación Anual (%)
RG12	BODEN en u\$s Cupón Variable 1ra. Serie - Vto. 2012	1	1,272,813,825	15.95	15.95	1	10.84
RO15	BODEN en u\$s 7% - Vto. 2015	2	732,049,153	9.17	25.12	2	10.51
TVPP	Valor Negociable Vinculado al PIB en \$	3	686,730,337	8.61	33.73	5	6.64
AA17	BONAR X en u\$s 7% - Vto. 2017	4	651,730,827	8.17	41.90	3	9.38
NF18	BOGAR 2018	5	528,889,863	6.63	48.52	8	4.98
DICP	DISCOUNT en \$ Step Up - Vto. 2033	6	511,017,361	6.40	54.93	6	5.50
AS13	BONAR VII en u\$s 7% - Vto. 2013	7	500,683,545	6.27	61.20	7	5.45
TVPY	Valor Negociable Vinculado al PIB en u\$s Ley N. Y.	8	374,474,551	4.69	65.90	10	3.72
AE14	BONAR en \$ BADLAR+275 pbs. - Vto. 2014	9	278,947,686	3.50	69.39	9	4.48
AS15	BONAR en \$ BADLAR+300 pbs. - Vto. 2015	10	233,407,886	2.92	72.32	11	3.11
PR13	Bono de Consolidación en \$ 6ta. Serie 2%	11	187,347,954	2.35	74.66	12	2.87
PARP	PAR en \$ Step Up - Vto. 2038	12	181,431,469	2.27	76.94	16	1.23
TVPA	Valor Negociable Vinculado al PIB en u\$s Ley Argentina	13	180,818,774	2.27	79.20	14	1.68
PR12	Bono de Consolidación en \$ 4ta. Serie 2%	14	152,710,307	1.91	81.12	13	2.05
RA13	BODEN en u\$s Cupón Variable 1ra. Serie - Vto. 2013	15	121,491,072	1.52	82.64	15	1.45
TVY0	Valor Neg. Vinc. al PIB en u\$s Ley N.Y. 2035 Cje. 2010	16	118,218,307	1.48	84.12	22	0.75
DICA	DISCOUNT en u\$s Step Up Vto. 2033 Ley Arg.	17	109,074,921	1.37	85.49	28	0.58
DIA0	DISCOUNT en u\$s Step Up Vto. 2033 Ley Arg. - Canje 2010	18	83,427,252	1.05	86.53	26	0.66
L15J1	Lebac Interna en \$ Vto. 15/06/2011	19	69,489,227	0.87	87.40	43	0.26
L04Y1	Lebac Interna en \$ Vto. 04/05/2011	20	65,814,821	0.82	88.23	37	0.32
AJ12	BONAR V en \$ 10.5% - Vto. 2012	21	65,477,432	0.82	89.05	25	0.70
DICY	DISCOUNT en u\$s Step Up Vto. 2033 Ley N.Y.	22	53,923,494	0.68	89.72	21	0.79
N15Y3	Nobac interna en \$ Vto. 15/05/2013	23	52,464,400	0.66	90.38	18	1.00
BP15	Bono en u\$s 11.75% Pcia. de Bs. As. - Vto. 2015	24	49,813,648	0.62	91.01	23	0.72
L02N1	Lebac Interna en \$ Vto. 02/11/2011	25	47,525,007	0.60	91.60	27	0.59
Otros			670,163,867	8.40	100.00		19.74
<b>TOTAL</b>			<b>7,979,936,986</b>				

**Participación Mensual (10 primeras especies)**

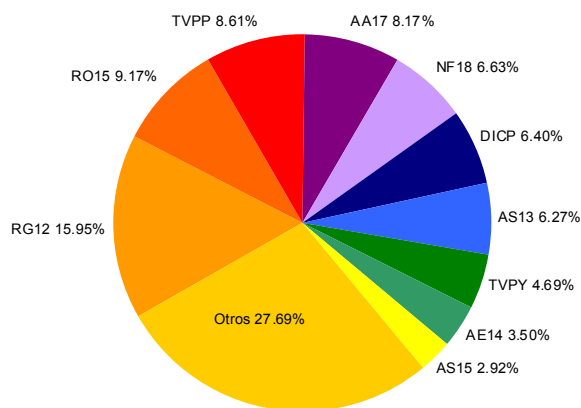

**Participación Anual (10 primeras especies)**

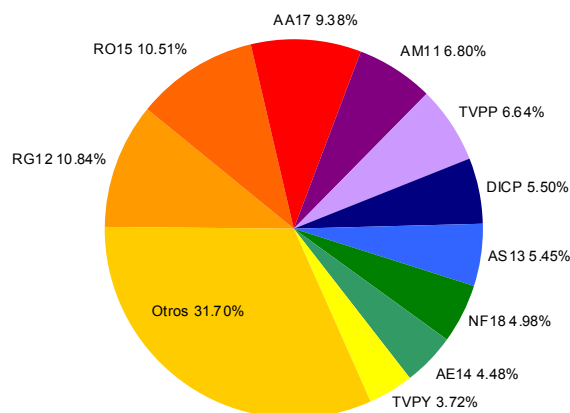

(\*) Incluye operaciones en contado y plazo firme de Títulos Públicos, negociación en bloque y cupones impagos. Las mismas se encuentran agrupadas por instrumento.

MERCADO DE CONCURRENCIA y RUEDA CONTINUA<sup>(\*)</sup>  
MENSUAL y ANUAL

Código	Instrumento	Posición Mensual	Volumen Mensual (en \$)	Participación Mensual (%)	Participación Acumulada (%)	Posición Anual	Participación Anual (%)
OGLY5	O.N. Grupo Fin. Galicia Cl. 2 Ser. 3 Vto. 2013	1	34,145,388	12.37	12.37	6	4.25
OROX4	O.N. Banco Macro Clase 1 Canje Vto. 2036	2	31,449,360	11.39	23.76	3	6.45
OTRY8	O.N. Transener Cl. 1 8.875% Vto. 2016	3	24,124,120	8.74	32.50	7	4.03
OPX18	O.N. Petrobras Argentina - Clase N Vto. 6/2011	4	23,337,573	8.45	40.95	12	2.90
OGLY4	O.N. Grupo Financiero Galicia Cl. 2 Serie 2 Vto. 2012	5	23,179,770	8.40	49.34	13	2.88
OCEY1	O.N. Capex Clase 1 Vto. 10/03/2018 - Euroc	6	20,138,509	7.29	56.64	15	2.51
ODNX9	O.N. EDENOR Clase 9 9.75% Vto. 25/10/2022	7	18,973,500	6.87	63.51	17	2.36
OIMX1	O.N. Pescarmona 1ra Serie Vto. 22/10/2014 - Euroc.	8	16,473,415	5.97	69.48	18	2.05
OHPX0	O.N. Hidr. Piedra del Aguila Clase 1	9	15,691,000	5.68	75.16	14	2.65
OTX11	O.N. Transp. Gas del Sur Vto. 14/05/2017	10	12,443,656	4.51	79.67	4	5.02
OIRX7	O.N. IRSA Clase 2 Vto. 2020	11	7,026,950	2.55	82.21	23	1.38
OLNX7	O.N. Loma Negra Clase 1	12	6,601,138	2.39	84.60	9	3.78
OBF8V	O.N. B. Finansur Serie 8 C. Pzo. Vto. 14/06/2011	13	5,449,302	1.97	86.58	33	0.68
ONY13	O.N. Tarjeta Naranja Clase 13 9% en U\$S - Vto. 28/01/2017	14	5,210,255	1.89	88.46	8	3.93
OMTY1	O.N. Mastellone - 1ra. Serie Vto. 5/98	15	4,014,340	1.45	89.92	31	1.02
OCLY4	O.N. Clisa Clase 3 Vto. 15/12/2016	16	3,926,700	1.42	91.34	22	1.56
OROX5	O.N. Bco. Macro 8.50 % Vto. 2017	17	3,332,500	1.21	92.55	35	0.58
OIRX6	O.N. IRSA Clase 1 Vto. 2017	18	3,042,786	1.10	93.65	21	1.66
OROO7	O.N. Rombo Cia. Financiera Serie 7	19	2,524,350	0.91	94.56	32	0.85
OFVA3	O.N. Cia. Financiera Argentina Clase 3 Serie 1	20	2,412,600	0.87	95.44	41	0.38
OPNX4	O.N. Pan American Energy Regs. 7.75% Vto. 2012	21	2,184,090	0.79	96.23	1	9.70
OSAE1	O.N. Bco. Saenz Serie 1	22	2,056,860	0.74	96.97	44	0.31
OROO9	O.N. Rombo Cia. Financiera Serie 9	23	2,042,180	0.74	97.71	47	0.25
OCIR3	O.N. Cresud Serie 2 Clase 3 en \$	24	1,040,460	0.38	98.09	50	0.14
OCA1P	O.N. Pyme Cosas Nuestras Clase A	25	1,019,450	0.37	98.46	51	0.13
Otras			4,255,685.00	1.55	100.00		38.55
<b>TOTAL</b>			<b>276,095,937</b>				

Participación Mensual  
(10 primeras especies)

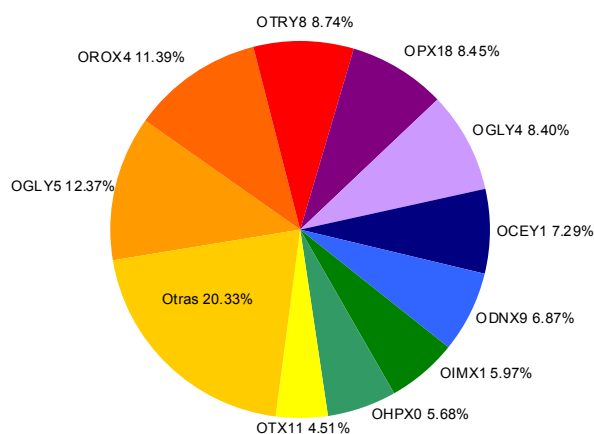

Participación Anual  
(10 primeras especies)

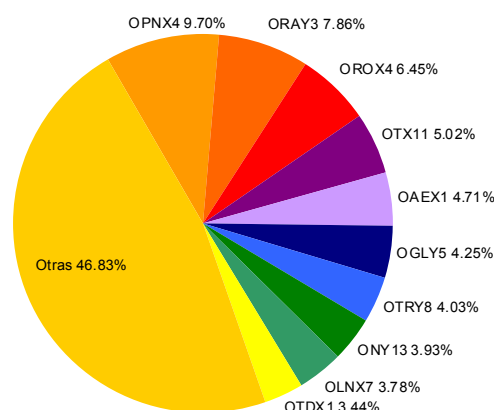

(\*) Incluye operaciones en contado y plazo firme de Obligaciones Negociables y cupones. Las mismas se encuentran agrupadas por instrumento.

MERCADO DE CONCURRENCIA y RUEDA CONTINUA<sup>(\*)</sup>  
MENSUAL y ANUAL

Código	Instrumento	Posición Mensual	Volumen Mensual (en \$)	Participación Mensual (%)	Participación Acumulada (%)	Posición Anual	Participación Anual (%)
CACT4	C.P. Tarjeta Actual 4	1	6,126,807	10.26	10.26	7	2.65
TPOB9	V.D.F. Pluralcoop 9 Clase B	2	5,101,417	8.55	18.81	8	1.87
TAU13	V.D.F. Tarjeta Automatica 13 Clase A	3	4,020,730	6.74	25.55	16	1.47
CCNA2	C.P. Centroc card 2	4	3,637,105	6.09	31.64	4	3.82
TBCT4	V.D.F. Tarjeta Actual 4 Clase B	5	3,629,796	6.08	37.72	6	2.78
TRUB1	V.D.F. Rhuo 1 Clase B	6	2,635,857	4.42	42.14	27	0.96
TPOB8	V.D.F. Pluralcoop 8 Clase B	7	2,472,666	4.14	46.28	30	0.91
TRI42	V.D.F. Ribeiro 42	8	2,104,966	3.53	49.81	5	3.73
TBF44	V.D.F. Supervielle Cred. Banex 44 Clase A	9	2,013,780	3.37	53.18	41	0.74
TSA65	V.D.F. Tarjeta Shopping 65 Clase A	10	1,913,782	3.21	56.39	45	0.70
TUB17	V.D.F. Red Mutual 17 Clase B	11	1,745,411	2.92	59.31	50	0.64
TOB43	V.D.F. Consubono 43 Clase B	12	1,664,805	2.79	62.10	51	0.61
TUB15	V.D.F. Red Mutual 15 Clase B	13	1,646,916	2.76	64.86	52	0.60
TMFC9	V.D.F. Amfays 9 Serie C	14	1,563,133	2.62	67.48	55	0.57
TLB24	V.D.F. CMR Falabella 24 Clase B	15	1,524,900	2.55	70.03	58	0.56
TLEB4	V.D.F. Tarjeta Elebar 4 Clase B	16	1,473,596	2.47	72.50	22	1.08
TUB14	V.D.F. Red Mutual 14 Clase B	17	1,470,475	2.46	74.97	63	0.54
CACT2	C.P. Tarjeta Actual 2	18	1,450,461	2.43	77.40	12	1.67
TGVC9	V.D.F. CGM Leasing 9 Clase C	19	1,269,717	2.13	79.52	67	0.47
TUB16	V.D.F. Red Mutual 16 Clase B	20	1,152,250	1.93	81.45	71	0.42
TGB11	V.D.F. CGM Leasing 11 Clase B	21	1,014,500	1.70	83.15	32	0.82
TINC0	V.D.F. Tinuviel 10 Clase C	22	1,002,249	1.68	84.83	48	0.66
TINC8	V.D.F. Tinuviel 8 Clase C	23	836,777	1.40	86.23	70	0.45
TINC9	V.D.F. Tinuviel 9 Clase C	24	799,151	1.34	87.57	54	0.58
TBYC5	V.D.F. Bs. As. Cr,ditos Baymor 5 Clase C	25	592,921	0.99	88.57	91	0.25
Otros			6,825,075	11.44	100.00		70.45
<b>TOTAL</b>			<b>59,689,243</b>				

Participación Mensual  
(10 primeras especies)

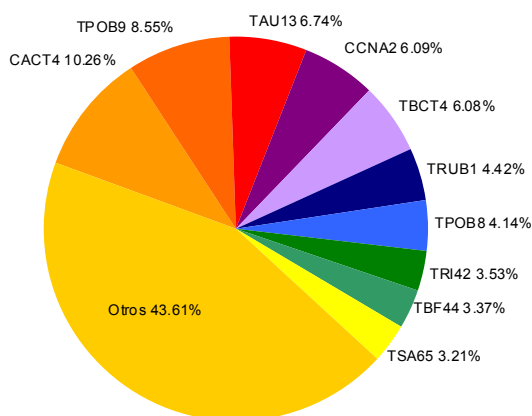

Participación Anual  
(10 primeras especies)

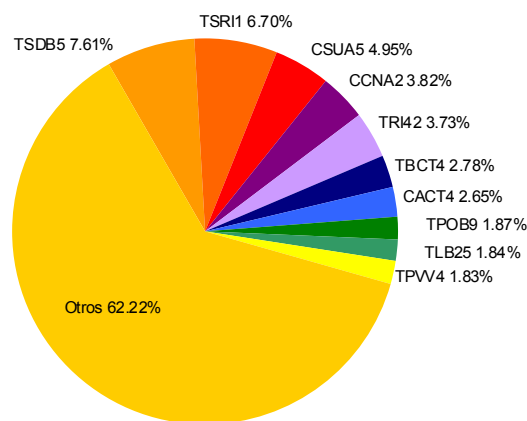

(\*) Incluye operaciones en contado y plazo firme de Fideicomisos Financieros. Las mismas se encuentran agrupadas por instrumento.

## ALUA - Aluar

Descripción de la compañía	
Sector:	Ind. Metalúrgica y Siderúrgica
Capital Social (\$):	1,943,000,000
Fecha Cierre Ejercicio:	30 de Junio
Indicadores Bursátiles	
Cotización (\$):	5.39
Volumen efectivo prom. diario (\$):	960,750
Capitalización (mill. \$):	10,473
Ponderación en MERVAL (%):	4.07
Volatilidad - 40 ruedas (%):	23.92
Cotización / Valor Libro (%):	211.67
PER (Trailing):	15.95
Beta:	0.86
Free-Float (último balance)	27.42

Balances Consolidados (mill. \$)	30-Sep-10	31-Dic-10
Activo Corriente	2,138	2,361
Activo No Corriente	5,023	4,858
Activo Total	7,161	7,219
Pasivo Corriente	900	903
Pasivo No Corriente	1,458	1,369
Pasivo Total	2,359	2,271
Patrimonio Neto	4,802	4,948
Índice de Endeudamiento (%)	49.12	45.91
Índice de Solvencia	3.04	3.18
Índice de Liquidez	2.37	2.62

### Cotización (\$) y Volumen últimos 6 meses (mill. \$)

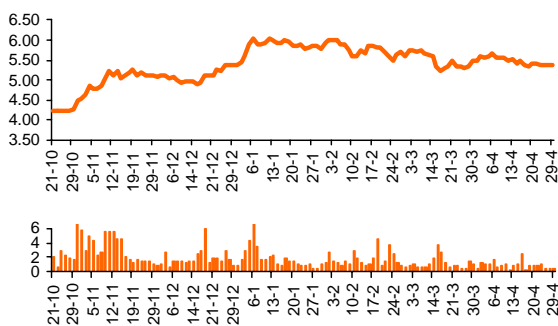

Estado de Resultados (mill. \$)	30-Sep-10	31-Dic-10
Ingresos de Explotación	989	2,122
Resultado de Explotación	250	524
Resultado Ordinario	197	364
<b>Result. Final del Período.</b>	<b>197</b>	<b>364</b>
Resultado/Pat. Neto (ROE) (%):	12.30	13.27

### Evolución Resultados Trimestrales Netos (mill. \$)

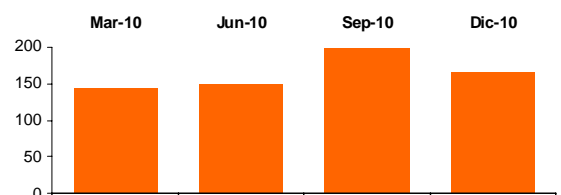

## APBR - Petróleo Brasileiro

Descripción de la compañía	
Sector:	Industria de Petróleo y Gas
Capital Social (\$):	31,275,360,109
Fecha Cierre Ejercicio:	31 de Diciembre
Indicadores Bursátiles	
Cotización (\$):	78.15
Volumen efectivo prom. diario (\$):	4,587,762
Capitalización (mill. \$):	1,019,427
Ponderación en MERVAL (%):	11.54
Volatilidad - 40 ruedas (%):	22.13
Cotización / Valor Libro (%):	137.06
PER (Trailing):	12.08
Beta:	0.81
Free-Float (último balance)	51.68

Balances Consolidados (mill. \$)	30-Sep-10	31-Dic-10
Activo Corriente	260,956	255,787
Activo No Corriente	928,171	990,888
Activo Total	1,189,127	1,246,675
Pasivo Corriente	152,969	136,266
Pasivo No Corriente	330,035	366,620
Pasivo Total	483,004	502,887
Patrimonio Neto	706,123	743,788
Índice de Endeudamiento (%)	68.40	67.61
Índice de Solvencia	2.46	2.48
Índice de Liquidez	1.71	1.88

### Cotización (\$) y Volumen últimos 6 meses (mill. \$)

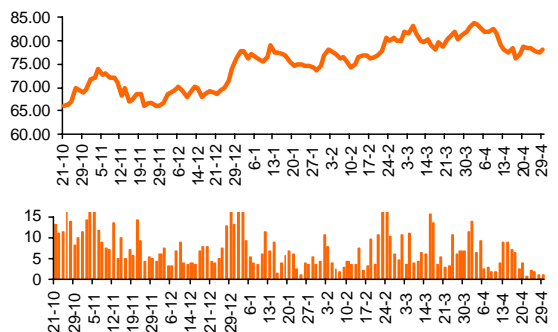

Estado de Resultados (mill. \$)	30-Sep-10	31-Dic-10
Ingresos de Explotación	371,900	511,343
Resultado de Explotación	136,649	185,146
Resultado Ordinario	82,093	115,414
<b>Result. Final del Período.</b>	<b>57,589</b>	<b>84,370</b>
Resultado/Pat. Neto (ROE) (%):	10.72	11.34

### Evolución Resultados Trimestrales Netos (mill. \$)

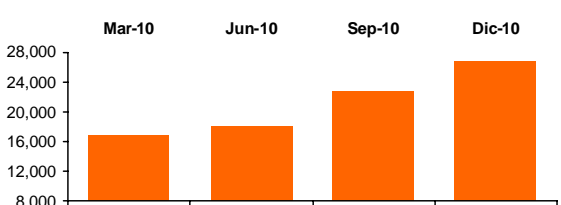

## BHIP - Banco Hipotecario

Descripción de la compañía		Balances Consolidados (mill. \$)		30-Sep-10	31-Dic-10
Sector:	Bancos	Activo Corriente	-	-	-
Capital Social (\$):	1,500,000,000	Activo No Corriente	-	-	-
Fecha Cierre Ejercicio:	31 de Diciembre	Activo Total	11,995	10,879	
<b>Indicadores Bursátiles</b>		Pasivo Corriente	-	-	
Cotización (\$):	2.57	Pasivo No Corriente	-	-	
Volumen efectivo prom. diario (\$):	291,197	Pasivo Total	9,049	7,905	
Capitalización (mill. \$):	3,855	Patrimonio Neto	2,947	2,974	
Ponderación en Merval (%):	3.63	Índice de Solvencia	1.33	1.38	
Volatilidad - 40 ruedas (%):	27.98	<b>Estado de Resultados (mill. \$)</b>			
Cotización / Valor Libro (%):	129.61	Ingresos de Explotación	951	1,245	
PER (Trailing):	19.74	Resultado de Explotación	151	147	
Beta:	1.40	Resultado Ordinario	168	195	
Free-Float (último balance)	7.80	<b>Result. Final del Periodo.</b>	<b>168</b>	<b>195</b>	
		Resultado/Pat. Neto (ROE) (%):	8.39	6.57	

### Cotización (\$) y Volumen últimos 6 meses (mill. \$)

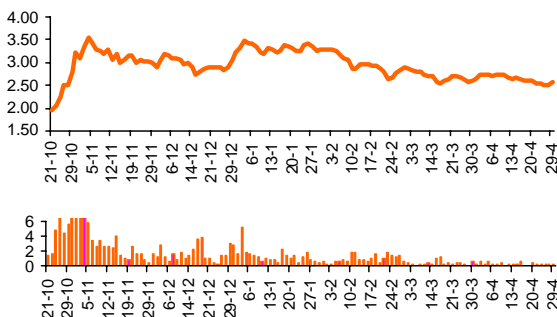

### Estado de Resultados (mill. \$)

	30-Sep-10	31-Dic-10
Ingresos de Explotación	951	1,245
Resultado de Explotación	151	147
Resultado Ordinario	168	195
<b>Result. Final del Periodo.</b>	<b>168</b>	<b>195</b>
Resultado/Pat. Neto (ROE) (%):	8.39	6.57

### Evolución Resultados Trimestrales Netos (mill. \$)

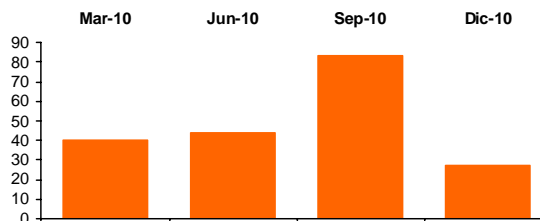

## BMA - Banco Macro

Descripción de la compañía		Balances Consolidados (mill. \$)		30-Sep-10	31-Dic-10
Sector:	Bancos	Activo Corriente	-	-	-
Capital Social (\$):	594,485,000	Activo No Corriente	-	-	-
Fecha Cierre Ejercicio:	31 de Diciembre	Activo Total	29,179	30,771	
<b>Indicadores Bursátiles</b>		Pasivo Corriente	-	-	
Cotización (\$):	15.90	Pasivo No Corriente	-	-	
Volumen efectivo prom. diario (\$):	2,460,094	Pasivo Total	25,300	26,618	
Capitalización (mill. \$):	9,452	Patrimonio Neto	3,878	4,153	
Ponderación en Merval (%):	2.93	Índice de Solvencia	1.15	1.16	
Volatilidad - 40 ruedas (%):	27.97	<b>Estado de Resultados (mill. \$)</b>			
Cotización / Valor Libro (%):	227.61	Ingresos de Explotación	2,494	3,391	
PER (Trailing):	9.35	Resultado de Explotación	938	1,148	
Beta:	1.02	Resultado Ordinario	1,082	1,328	
Free-Float (último balance)	60.08	<b>Result. Final del Periodo.</b>	<b>736</b>	<b>1,010</b>	
		Resultado/Pat. Neto (ROE) (%):	25.21	24.33	

### Cotización (\$) y Volumen últimos 6 meses (mill. \$)

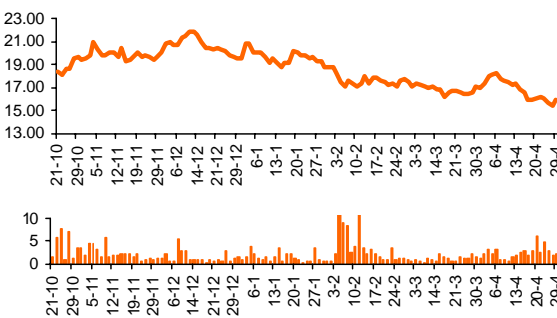

### Estado de Resultados (mill. \$)

	30-Sep-10	31-Dic-10
Ingresos de Explotación	2,494	3,391
Resultado de Explotación	938	1,148
Resultado Ordinario	1,082	1,328
<b>Result. Final del Periodo.</b>	<b>736</b>	<b>1,010</b>
Resultado/Pat. Neto (ROE) (%):	25.21	24.33

### Evolución Resultados Trimestrales Netos (mill. \$)

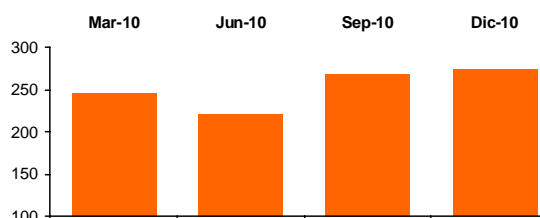

## BPAT - Banco Patagonia

Descripción de la compañía		Balances Consolidados (mill. \$)	30-Sep-10	31-Dic-10
Sector:	Bancos	Activo Corriente	-	-
Capital Social (\$):	719,265,000	Activo No Corriente	-	-
Fecha Cierre Ejercicio:	31 de Diciembre	Activo Total	11,427	14,223
<b>Indicadores Bursátiles</b>		Pasivo Corriente	-	-
Cotización (\$):	5.15	Pasivo No Corriente	-	-
Volumen efectivo prom. diario (\$):	1,233,791	Pasivo Total	9,472	12,112
Capitalización (mill. \$):	3,853	Patrimonio Neto	1,954	2,111
Ponderación en Merval (%):	3.84	Índice de Solvencia	1.21	1.17
Volatilidad - 40 ruedas (%):	14.77	<b>Estado de Resultados (mill. \$)</b>		
Cotización / Valor Libro (%):	182.52	Ingresos de Explotación	1,097	1,569
PER (Trailing):	8.00	Resultado de Explotación	469	678
Beta:	0.46	Resultado Ordinario	501	737
Free-Float (último balance)	36.94	<b>Result. Final del Periodo.</b>	<b>325</b>	<b>481</b>
		Resultado/Pat. Neto (ROE) (%):	23.42	22.80

### Cotización (\$) y Volumen últimos 6 meses (mill. \$)

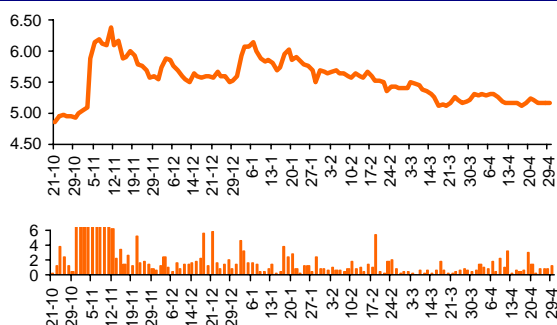

Estado de Resultados (mill. \$)	30-Sep-10	31-Dic-10
Ingresos de Explotación	1,097	1,569
Resultado de Explotación	469	678
Resultado Ordinario	501	737
<b>Result. Final del Periodo.</b>	<b>325</b>	<b>481</b>
Resultado/Pat. Neto (ROE) (%):	23.42	22.80

### Evolución Resultados Trimestrales Netos (mill. \$)

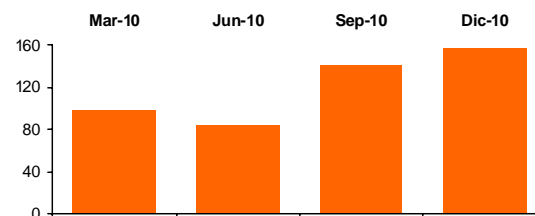

## EDN - Edenor

Descripción de la compañía		Balances Consolidados (mill. \$)	30-Sep-10	31-Dic-10
Sector:	Dra. de Energía Eléctrica	Activo Corriente	770	1,154
Capital Social (\$):	897,043,000	Activo No Corriente	3,832	3,878
Fecha Cierre Ejercicio:	31 de Diciembre	Activo Total	4,602	5,032
<b>Indicadores Bursátiles</b>		Pasivo Corriente	758	786
Cotización (\$):	2.23	Pasivo No Corriente	1,665	2,137
Volumen efectivo prom. diario (\$):	826,591	Pasivo Total	2,423	2,924
Capitalización (mill. \$):	2,021	Patrimonio Neto	2,179	2,108
Ponderación en Merval (%):	3.66	Índice de Endeudamiento (%)	111.21	138.68
Volatilidad - 40 ruedas (%):	32.57	Índice de Solvencia	1.90	1.72
Cotización / Valor Libro (%):	95.88	Índice de Liquidez	1.02	1.47
PER (Trailing):	-27.30	<b>Estado de Resultados (mill. \$)</b>		
Beta:	0.88	Ingresos de Explotación	1,652	2,174
Free-Float (último balance)	47.75	Resultado de Explotación	844	1,104
		Resultado Ordinario	-3	-74
		<b>Result. Final del Periodo.</b>	<b>-3</b>	<b>-74</b>
		Resultado/Pat. Neto (ROE) (%):	0.07	-3.51

### Cotización (\$) y Volumen últimos 6 meses (mill. \$)

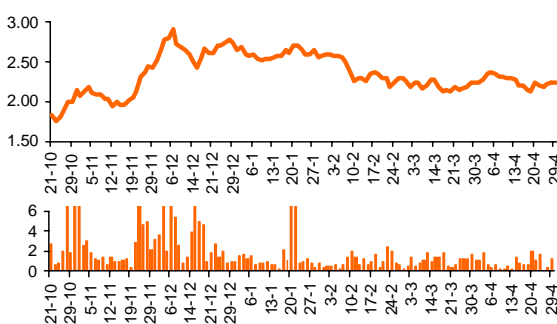

Estado de Resultados (mill. \$)	30-Sep-10	31-Dic-10
Ingresos de Explotación	1,652	2,174
Resultado de Explotación	844	1,104
Resultado Ordinario	-3	-74
<b>Result. Final del Periodo.</b>	<b>-3</b>	<b>-74</b>
Resultado/Pat. Neto (ROE) (%):	0.07	-3.51

### Evolución Resultados Trimestrales Netos (mill. \$)

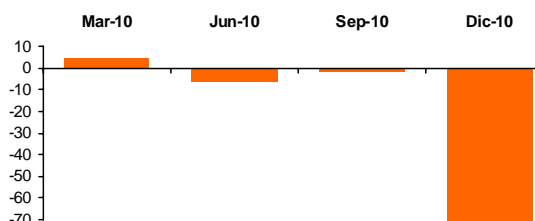

## ERAR - Siderar

Descripción de la compañía		Balances Consolidados (mill. \$)		31-Dic-10	31-Mar-11
Sector:	Ind. Metalúrgica y Siderúrgica	Activo Corriente		4,100	5,035
Capital Social (\$):	347,468,771	Activo No Corriente		8,484	8,919
Fecha Cierre Ejercicio:	31 de Diciembre	Activo Total		12,584	13,954
<b>Indicadores Bursátiles</b>		Pasivo Corriente		1,650	2,131
Cotización (\$):	32.00	Pasivo No Corriente		922	1,022
Volumen efectivo prom. diario (\$):	2,401,127	Pasivo Total		2,571	3,153
Capitalización (mill. \$):	11,119	Patrimonio Neto		10,013	10,802
Ponderación en Merval (%):	6.24	Índice de Endeudamiento (%)		25.68	29.19
Volatilidad - 40 ruedas (%):	38.52	Índice de Solvencia		4.89	4.43
Cotización / Valor Libro (%):	111.05	Índice de Liquidez		2.49	2.36
PER (Trailing):	6.22	<b>Estado de Resultados (mill. \$)</b>		31-Dic-10	31-Mar-11
Beta:	1.01	Ingresos de Explotación		9,539	2,590
Free-Float (último balance)	39.06	Resultado de Explotación		2,288	591
<b>Cotización (\$) y Volumen últimos 6 meses (mill. \$)</b>		Resultado Ordinario		1,787	610
		<b>Result. Final del Periodo.</b>		<b>1,787</b>	<b>610</b>
		Resultado/Pat. Neto (ROE) (%)		17.85	19.10

### Evolución Resultados Trimestrales Netos (mill. \$)

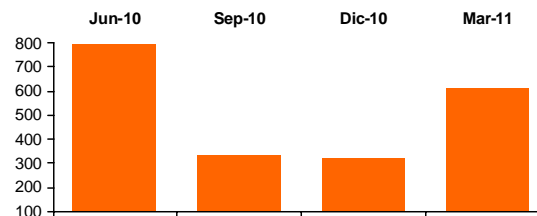

## FRAN - BBVA Banco Francés

Descripción de la compañía		Balances Consolidados (mill. \$)		30-Sep-10	31-Dic-10		
Sector:	Bancos	Activo Corriente		-	-		
Capital Social (\$):	536,361,000	Activo No Corriente		-	-		
Fecha Cierre Ejercicio:	31 de Diciembre	Activo Total		30,741	29,119		
<b>Indicadores Bursátiles</b>		Pasivo Corriente		-	-		
Cotización (\$):	14.70	Pasivo No Corriente		-	-		
Volumen efectivo prom. diario (\$):	3,739,308	Pasivo Total		27,446	25,372		
Capitalización (mill. \$):	7,885	Patrimonio Neto		3,295	3,747		
Ponderación en Merval (%):	5.42	Índice de Solvencia		1.12	1.15		
Volatilidad - 40 ruedas (%):	30.29	<b>Estado de Resultados (mill. \$)</b>		30-Sep-10	31-Dic-10		
Cotización / Valor Libro (%):	210.43	Ingresos de Explotación		2,301	3,266		
PER (Trailing):	6.58	Resultado de Explotación		905	1,345		
Beta:	1.25	Resultado Ordinario		976	1,448		
Free-Float (último balance)	24.03	<b>Result. Final del Periodo.</b>		<b>800</b>	<b>1,198</b>		
<b>Cotización (\$) y Volumen últimos 6 meses (mill. \$)</b>		Resultado/Pat. Neto (ROE) (%)		32.22	31.98		
		<b>Evolución Resultados Trimestrales Netos (mill. \$)</b>		Mar-10	Jun-10	Sep-10	Dic-10

### Evolución Resultados Trimestrales Netos (mill. \$)

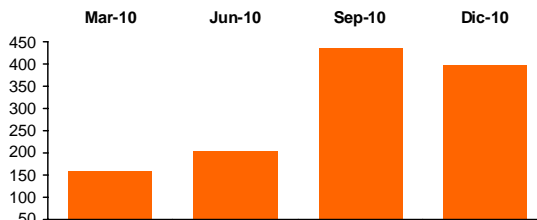

## GGAL - Grupo Financiero Galicia

Descripción de la compañía		Balances Consolidados (mill. \$)		30-Sep-10	31-Dic-10
Sector:	Bancos	Activo Corriente		30	29
Capital Social (\$):	1,241,407,000	Activo No Corriente		2,493	2,682
Fecha Cierre Ejercicio:	31 de Diciembre	Activo Total		2,524	2,711
<b>Indicadores Bursátiles</b>		Pasivo Corriente		59	61
Cotización (\$):	5.48	Pasivo No Corriente		185	180
Volumen efectivo prom. diario (\$):	10,833,270	Pasivo Total		244	242
Capitalización (mill. \$):	5,262	Patrimonio Neto		2,280	2,470
Ponderación en Merval (%):	16.30	Índice de Solvencia		10.35	11.22
Volatilidad - 40 ruedas (%):	34.03	<b>Estado de Resultados (mill. \$)</b>			
Cotización / Valor Libro (%):	275.48	Ingresos de Explotación		269	473
PER (Trailing):	16.64	Resultado de Explotación		269	473
Beta:	1.53	Resultado Ordinario		219	409
Free-Float (último balance)	77.35	<b>Result. Final del Periodo.</b>		<b>219</b>	<b>409</b>
		Resultado/Pat. Neto (ROE) (%):		11.78	16.56

### Cotización (\$) y Volumen últimos 6 meses (mill. \$)

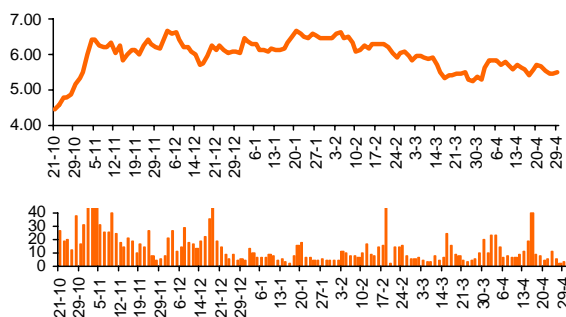

### Evolución Resultados Trimestrales Netos (mill. \$)

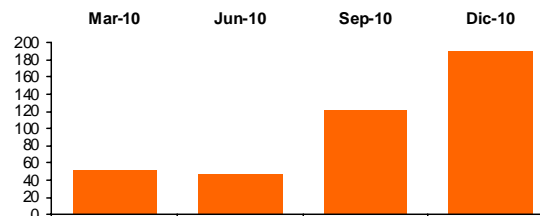

## LEDE - Ledesma

Descripción de la compañía		Balances Consolidados (mill. \$)		30-Nov-10	28-Feb-11
Sector:	Manuf. de Origen Agropecuario	Activo Corriente		819	874
Capital Social (\$):	440,000,000	Activo No Corriente		1,341	1,438
Fecha Cierre Ejercicio:	31 de Mayo	Activo Total		5,007	5,067
<b>Indicadores Bursátiles</b>		Pasivo Corriente		740	808
Cotización (\$):	9.05	Pasivo No Corriente		182	195
Volumen efectivo prom. diario (\$):	378,261	Pasivo Total		26,440	25,600
Capitalización (mill. \$):	3,982	Patrimonio Neto		1,239	1,309
Ponderación en Merval (%):	1.84	Índice de Endeudamiento (%)		2,134	1,956
Volatilidad - 40 ruedas (%):	31.42	Índice de Solvencia		0.19	0.20
Cotización / Valor Libro (%):	304.19	Índice de Liquidez		1.11	1.08
PER (Trailing):	17.91	<b>Estado de Resultados (mill. \$)</b>			
Beta:	0.80	Ingresos de Explotación		1,076	1,675
Free-Float (último balance)	9.63	Resultado de Explotación		352	536
		Resultado Ordinario		80	153
		<b>Result. Final del Periodo.</b>		<b>80</b>	<b>153</b>
		Resultado/Pat. Neto (ROE) (%):		15.74	16.98

### Cotización (\$) y Volumen últimos 6 meses (mill. \$)

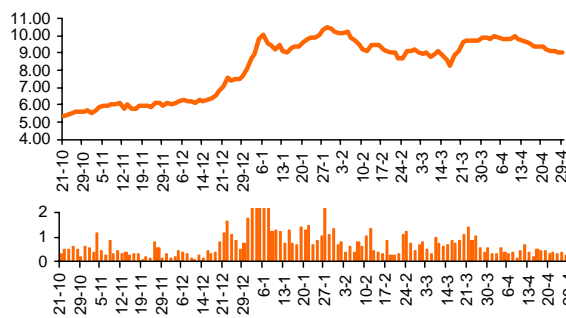

### Evolución Resultados Trimestrales Netos (mill. \$)

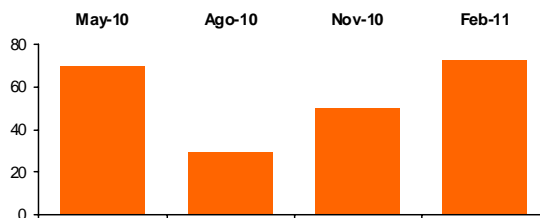

## MIRG - Mirgor

Descripción de la compañía		Balances Consolidados (mill. \$)		30-Sep-10	31-Dic-10
Sector:	Automotores	Activo Corriente		436	414
Capital Social (\$):	4,000,000	Activo No Corriente		113	134
Fecha Cierre Ejercicio:	31 de Diciembre	Activo Total		549	548
<b>Indicadores Bursátiles</b>		Pasivo Corriente		345	319
Cotización (\$):	139.00	Pasivo No Corriente		3	2
Volumen efectivo prom. diario (\$):	673,289	Pasivo Total		3,474	321
Capitalización (mill. \$):	556	Patrimonio Neto		202	227
Ponderación en Merval (%):	1.72	Índice de Endeudamiento (%)		1721.89	141.58
Volatilidad - 40 ruedas (%):	37.02	Índice de Solvencia		0.16	1.71
Cotización / Valor Libro (%):	245.17	Índice de Liquidez		1.26	1.30
PER (Trailing):	18.08	<b>Estado de Resultados (mill. \$)</b>		30-Sep-10	31-Dic-10
Beta:	0.88	Ingresos de Explotación		657	939
Free-Float (último balance)	48.00	Resultado de Explotación		88	131
<b>Cotización (\$) y Volumen últimos 6 meses (mill. \$)</b>		Resultado Ordinario		6	31
		<b>Result. Final del Período.</b>		<b>6</b>	<b>31</b>
		Resultado/Pat. Neto (ROE) (%):		5.86	13.56

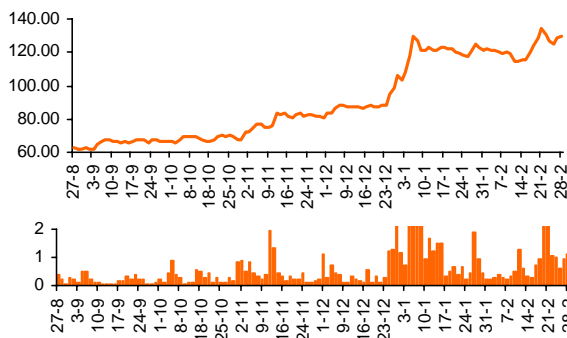

### Evolución Resultados Trimestrales Netos (mill. \$)

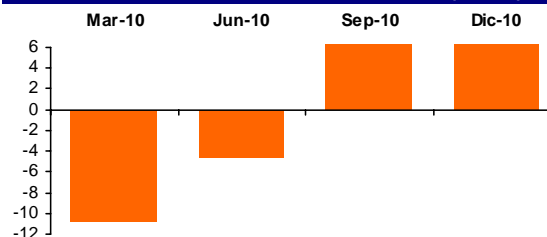

## MOLI - Molinos Río de la Plata

Descripción de la compañía		Balances Consolidados (mill. \$)		30-Sep-10	31-Dic-10
Sector:	Alimentos	Activo Corriente		2,704	2,304
Capital Social (\$):	250,448,000	Activo No Corriente		2,360	2,415
Fecha Cierre Ejercicio:	31 de Diciembre	Activo Total		5,064	4,719
<b>Indicadores Bursátiles</b>		Pasivo Corriente		3,052	2,657
Cotización (\$):	33.80	Pasivo No Corriente		674	900
Volumen efectivo prom. diario (\$):	744,572	Pasivo Total		3,725	3,557
Capitalización (mill. \$):	8,465	Patrimonio Neto		1,338	1,162
Ponderación en Merval (%):	1.64	Índice de Endeudamiento (%)		278.40	305.98
Volatilidad - 40 ruedas (%):	35.87	Índice de Solvencia		1.36	1.33
Cotización / Valor Libro (%):	728.29	Índice de Liquidez		0.89	0.87
PER (Trailing):	22.50	<b>Estado de Resultados (mill. \$)</b>		30-Sep-10	31-Dic-10
Beta:	0.87	Ingresos de Explotación		6,113	8,412
Free-Float (último balance)	25.29	Resultado de Explotación		768	1,020
<b>Cotización (\$) y Volumen últimos 6 meses (mill. \$)</b>		Resultado Ordinario		297	376
		<b>Result. Final del Período.</b>		<b>297</b>	<b>376</b>
		Resultado/Pat. Neto (ROE) (%):		21.94	32.37

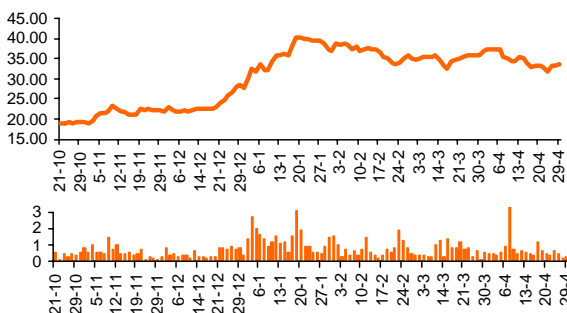

### Evolución Resultados Trimestrales Netos (mill. \$)

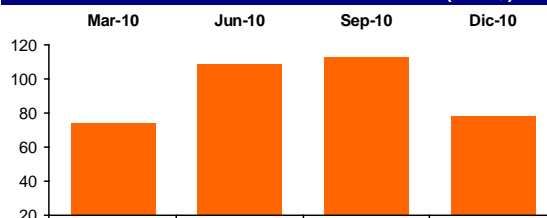

## PAMP - Pampa Energía

Descripción de la compañía		Balances Consolidados (mill. \$)		30-Sep-10	31-Dic-10
Sector:	Holding	Activo Corriente		88	34
Capital Social (\$):	1,314,310,895	Activo No Corriente		3,430	3,489
Fecha Cierre Ejercicio:	31 de Diciembre	Activo Total		3,519	3,523
<b>Indicadores Bursátiles</b>		Pasivo Corriente		257	242
Cotización (\$):	2.60	Pasivo No Corriente		0	0
Volumen efectivo prom. diario (\$):	3,141,827	Pasivo Total		257	242
Capitalización (mill. \$):	3,417	Patrimonio Neto		3,262	3,281
Ponderación en MERVAL (%):	9.49	Índice de Endeudamiento (%)		7.88	7.38
Volatilidad - 40 ruedas (%):	35.09	Índice de Solvencia		13.69	14.56
Cotización / Valor Libro (%):	104.15	Índice de Liquidez		0.34	0.14
PER (Trailing):	-	<b>Estado de Resultados (mill. \$)</b>		30-Sep-10	31-Dic-10
Beta:	0.81	Ingresos de Explotación		-37	0
Free-Float (último balance)	79.08	Resultado de Explotación		-37	0
<b>Cotización (\$) y Volumen últimos 6 meses (mill. \$)</b>		Resultado Ordinario		-82	-47
		<b>Result. Final del Periodo.</b>		<b>-82</b>	<b>-47</b>
		Resultado/Pat. Neto (ROE) (%):		-3.73	-1.42

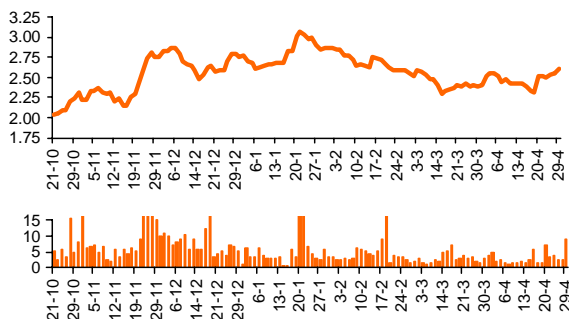

### Evolución Resultados Trimestrales Netos (mill. \$)

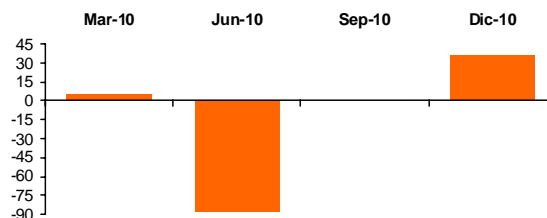

## PESA - Petrobras Argentina

Descripción de la compañía		Balances Consolidados (mill. \$)		30-Sep-10	31-Dic-10
Sector:	Industria de Petróleo y Gas	Activo Corriente		5,477	5,226
Capital Social (\$):	1,010,000,000	Activo No Corriente		11,963	11,996
Fecha Cierre Ejercicio:	31 de Diciembre	Activo Total		17,440	17,222
<b>Indicadores Bursátiles</b>		Pasivo Corriente		2,799	2,615
Cotización (\$):	9.77	Pasivo No Corriente		4,731	4,633
Volumen efectivo prom. diario (\$):	1,122,335	Pasivo Total		7,530	9,910
Capitalización (mill. \$):	9,864	Patrimonio Neto		9,910	9,974
Ponderación en MERVAL (%):	3.37	Índice de Endeudamiento (%)		75.98	99.36
Volatilidad - 40 ruedas (%):	30.36	Índice de Solvencia		2.32	1.74
Cotización / Valor Libro (%):	98.90	Índice de Liquidez		1.96	2.00
PER (Trailing):	16.17	<b>Estado de Resultados (mill. \$)</b>		30-Sep-10	31-Dic-10
Beta:	0.75	Ingresos de Explotación		7,452	9,944
Free-Float (último balance)	32.80	Resultado de Explotación		1,818	2,351
<b>Cotización (\$) y Volumen últimos 6 meses (mill. \$)</b>		Resultado Ordinario		550	610
		<b>Result. Final del Periodo.</b>		<b>550</b>	<b>610</b>
		Resultado/Pat. Neto (ROE) (%):		5.85	6.12

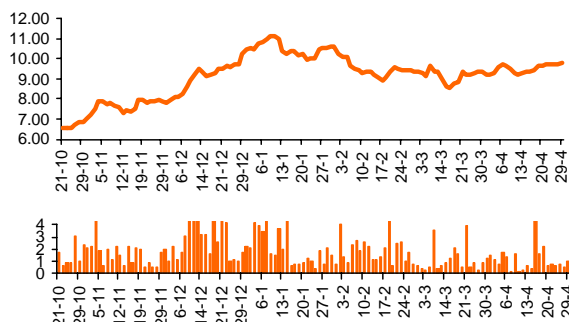

### Evolución Resultados Trimestrales Netos (mill. \$)

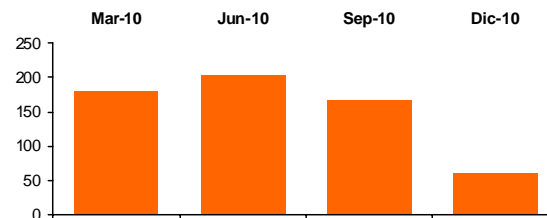

## TECO2 - Telecom Argentina

Descripción de la compañía		Balances Consolidados (mill. \$)		31-Dic-10	31-Mar-11
Sector:	Telecomunicaciones	Activo Corriente		1,663	2,372
Capital Social (\$):	984,000,000	Activo No Corriente		7,218	7,103
Fecha Cierre Ejercicio:	31 de Diciembre	Activo Total		5,007	5,067
<b>Indicadores Bursátiles</b>		Pasivo Corriente		1,903	1,880
Cotización (\$):	19.40	Pasivo No Corriente		741	680
Volumen efectivo prom. diario (\$):	3,121,800	Pasivo Total		2,644	2,560
Capitalización (mill. \$):	19,097	Patrimonio Neto		6,237	6,915
Ponderación en Merval (%):	7.66	Índice de Endeudamiento (%)		42.39	37.02
Volatilidad - 40 ruedas (%):	22.12	Índice de Solvencia		1.89	1.98
Cotización / Valor Libro (%):	306.19	Índice de Liquidez		0.87	1.26
PER (Trailing):	10.49	<b>Estado de Resultados (mill. \$)</b>		31-Dic-10	31-Mar-11
Beta:	0.97	Ingresos de Explotación		5,349	1,428
Free-Float (último balance)	45.26	Resultado de Explotación		2,535	701
		Resultado Ordinario		1,821	628
		<b>Result. Final del Período.</b>		<b>1,821</b>	<b>628</b>
		Resultado/Pat. Neto (ROE) (%)		29.20	29.47

**Cotización (\$) y Volumen últimos 6 meses (mill. \$)**

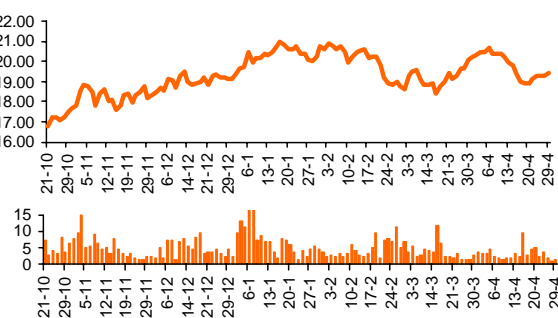

**Evolución Resultados Trimestrales Netos (mill. \$)**

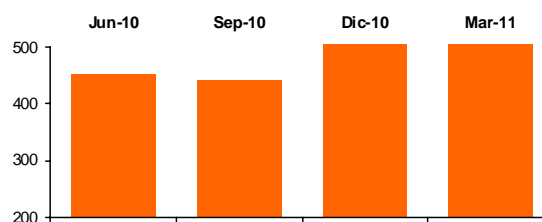

## TRAN - Transener

Descripción de la compañía		Balances Consolidados (mill. \$)		30-Sep-10	31-Dic-10
Sector:	Transporte de Energía Eléctrica	Activo Corriente		183	194
Capital Social (\$):	444,673,795	Activo No Corriente		1,725	1,687
Fecha Cierre Ejercicio:	31 de Diciembre	Activo Total		1,908	1,881
<b>Indicadores Bursátiles</b>		Pasivo Corriente		187	158
Cotización (\$):	1.42	Pasivo No Corriente		705	641
Volumen efectivo prom. diario (\$):	496,488	Pasivo Total		892	798
Capitalización (mill. \$):	309	Patrimonio Neto		1,016	1,082
Ponderación en Merval (%):	3.03	Índice de Endeudamiento (%)		87.86	73.75
Volatilidad - 40 ruedas (%):	34.59	Índice de Solvencia		2.14	2.36
Cotización / Valor Libro (%):	58.33	Índice de Liquidez		0.98	1.23
PER (Trailing):	27.21	<b>Estado de Resultados (mill. \$)</b>		30-Sep-10	31-Dic-10
Beta:	0.90	Ingresos de Explotación		304	466
Free-Float (último balance)	47.35	Resultado de Explotación		86	166
		Resultado Ordinario		-44	23
		<b>Result. Final del Período.</b>		<b>-44</b>	<b>23</b>
		Resultado/Pat. Neto (ROE) (%)		-3.89	2.14

**Cotización (\$) y Volumen últimos 6 meses (mill. \$)**

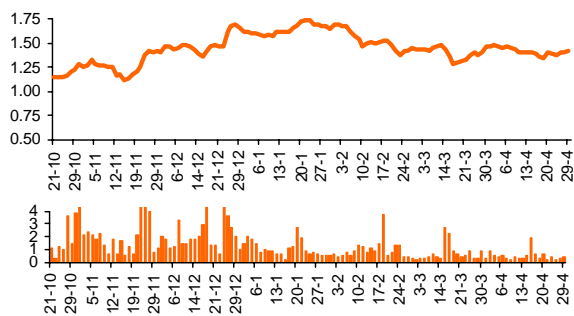

**Evolución Resultados Trimestrales Netos (mill. \$)**

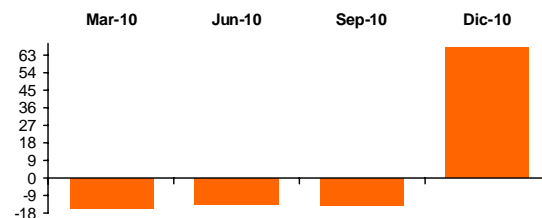

## TS - Tenaris

Descripción de la compañía		Balances Consolidados (mill. \$)		30-Sep-10	31-Dic-10
Sector:	Ind. Metalúrgica y Siderúrgica	Activo Corriente		23,337	23,703
Capital Social (\$):	4,698,536,583	Activo No Corriente		32,346	33,467
Fecha Cierre Ejercicio:	31 de Diciembre	Activo Total		55,683	57,170
<b>Indicadores Bursátiles</b>		Pasivo Corriente		8,560	9,467
Cotización (\$):	108.00	Pasivo No Corriente		6,115	5,712
Volumen efectivo prom. diario (\$):	7,387,679	Pasivo Total		14,675	15,179
Capitalización (mill. \$):	127,498	Patrimonio Neto		41,007	41,991
Ponderación en Merval (%):	10.12	Índice de Endeudamiento (%)		35.79	36.15
Volatilidad - 40 ruedas (%):	24.56	Índice de Solvencia		3.79	3.77
Cotización / Valor Libro (%):	303.63	Índice de Liquidez		2.73	2.50
PER (Trailing):	28.07	<b>Estado de Resultados (mill. \$)</b>		30-Sep-10	31-Dic-10
Beta:	0.95	Ingresos de Explotación		22,379	30,692
Free-Float (último balance)	39.55	Resultado de Explotación		4,437	6,263
<b>Cotización (\$) y Volumen últimos 6 meses (mill. \$)</b>		Resultado Ordinario		3,249	4,541
		<b>Result. Final del Período.</b>		<b>3,249</b>	<b>4,541</b>
		Resultado/Pat. Neto (ROE) (%)		10.06	10.82

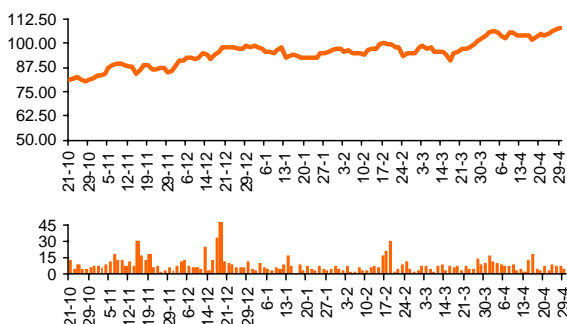

### Evolución Resultados Trimestrales Netos (mill. \$)

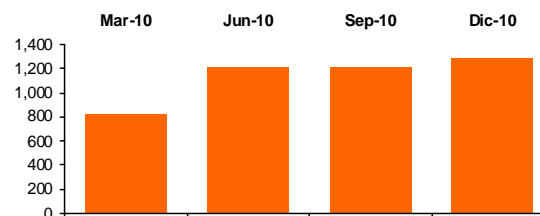

## YPFD - YPF

Descripción de la compañía		Balances Consolidados (mill. \$)		30-Sep-10	31-Dic-10
Sector:	Petróleo	Activo Corriente		12,773	10,894
Capital Social (\$):	3,933,000,000	Activo No Corriente		30,988	33,736
Fecha Cierre Ejercicio:	31 de Diciembre	Activo Total		1,908	1,881
<b>Indicadores Bursátiles</b>		Pasivo Corriente		14,513	15,966
Cotización (\$):	190.00	Pasivo No Corriente		7,955	9,624
Volumen efectivo prom. diario (\$):	2,381,583	Pasivo Total		22,468	25,590
Capitalización (mill. \$):	74,729	Patrimonio Neto		21,293	19,040
Ponderación en Merval (%):	3.49	Índice de Endeudamiento (%)		105.52	134.40
Volatilidad - 40 ruedas (%):	32.85	Índice de Solvencia		0.08	0.07
Cotización / Valor Libro (%):	392.49	Índice de Liquidez		0.88	0.68
PER (Trailing):	12.91	<b>Estado de Resultados (mill. \$)</b>		30-Sep-10	31-Dic-10
Beta:	0.30	Ingresos de Explotación		29,374	40,500
Free-Float (último balance)	0.50	Resultado de Explotación		10,253	13,121
<b>Cotización (\$) y Volumen últimos 6 meses (mill. \$)</b>		Resultado Ordinario		4,580	5,790
		<b>Result. Final del Período.</b>		<b>4,580</b>	<b>5,790</b>
		Resultado/Pat. Neto (ROE) (%)		28.16	30.41

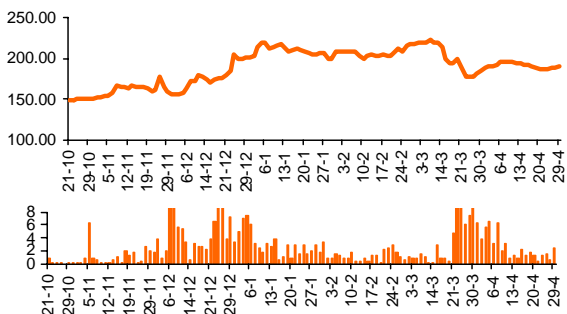

### Evolución Resultados Trimestrales Netos (mill. \$)

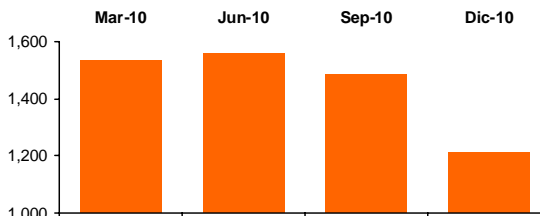

## BONOS CORTOS EN PESOS

### AE14 - BONAR en \$ BADLAR + 275 pbs. - Vto. 2014

Datos al: 29-Abr-11

Cotización y Volumen (últimos 6 meses)

Cotización (\$ c/100 VR.):	97.40
TIR (% efectiva anual):	16.03
Duration Modificada:	2.15
Valor Técnico (\$ c/100 VN.):	100.08
Valor Residual (%):	100.00
Paridad (%):	97.33
Volatilidad - 40 ruedas (%):	6.20
Volumen efectivo prom. diario (mill. \$):	5.58
Presencia Bursátil MC (%):	3.51
Ponderación Índice Bonos IAMC (%):	5.41

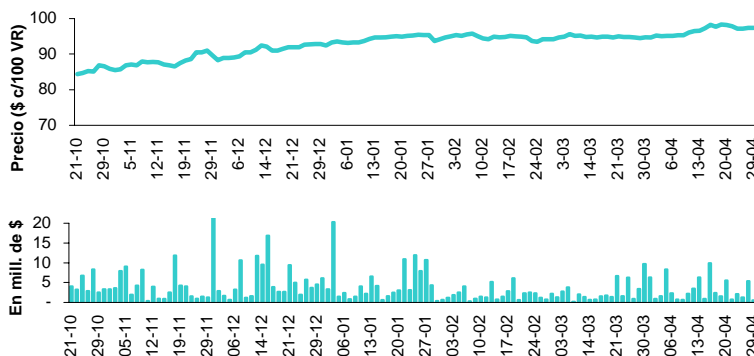

### AJ12 - BONAR V en \$ 10.5% - Vto. 2012

Datos al: 29-Abr-11

Cotización y Volumen (últimos 6 meses)

Cotización (\$ c/100 VR.):	100.50
TIR (% efectiva anual):	14.58
Duration Modificada:	0.95
Valor Técnico (\$ c/100 VN.):	104.14
Valor Residual (%):	100.00
Paridad (%):	96.50
Volatilidad - 40 ruedas (%):	6.39
Volumen efectivo prom. diario (mill. \$):	1.76
Presencia Bursátil MC (%):	1.11
Ponderación Índice Bonos IAMC (%):	0.55

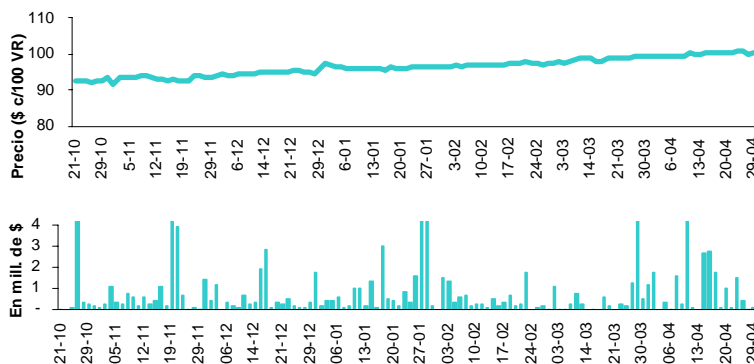

### AS15 - BONAR en \$ BADLAR + 300 pbs. - Vto. 2015

Datos al: 29-Abr-11

Cotización y Volumen (últimos 6 meses)

Cotización (\$ c/100 VR.):	115.00
TIR (% efectiva anual):	16.47
Duration Modificada:	2.40
Valor Técnico (\$ c/100 VN.):	118.67
Valor Residual (%):	100.00
Paridad (%):	96.90
Volatilidad - 40 ruedas (%):	6.68
Volumen efectivo prom. diario (mill. \$):	6.42
Presencia Bursátil MC (%):	4.04
Ponderación Índice Bonos IAMC (%):	3.69

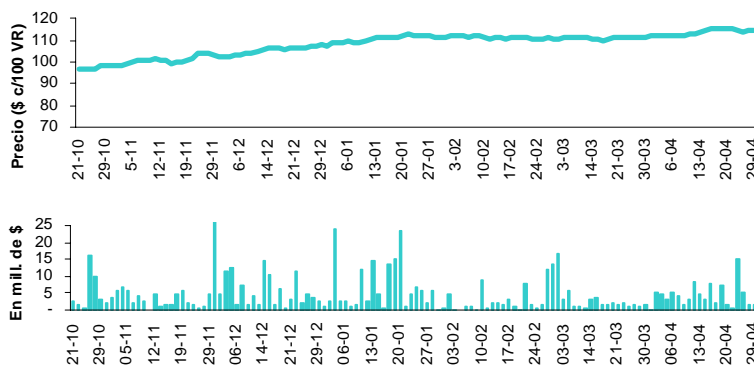

## BONOS CORTOS EN PESOS (cont.)

### PR12 - Bono de Consolidación en \$ 4ta. Serie 2%

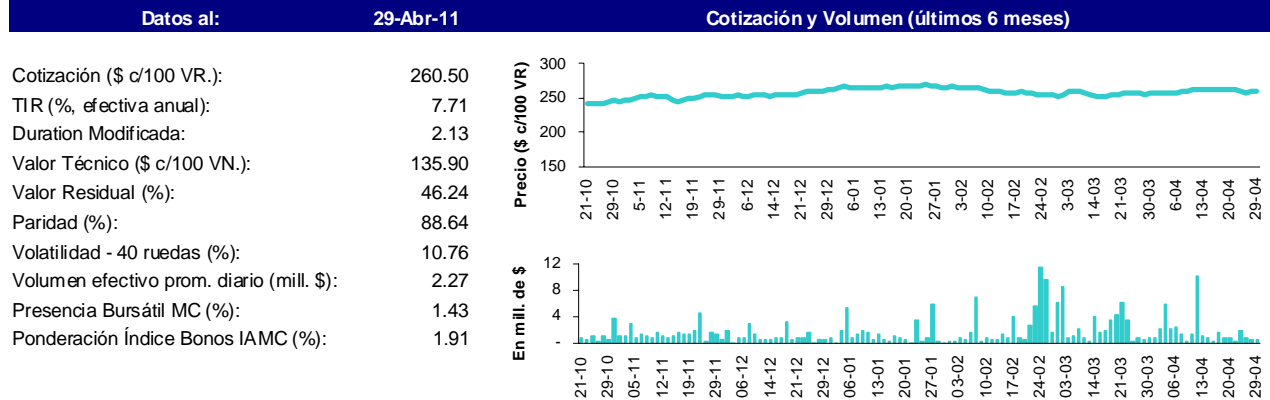

### PRE9 - Bono de Consolidación Previsional en \$ 4ta. Serie

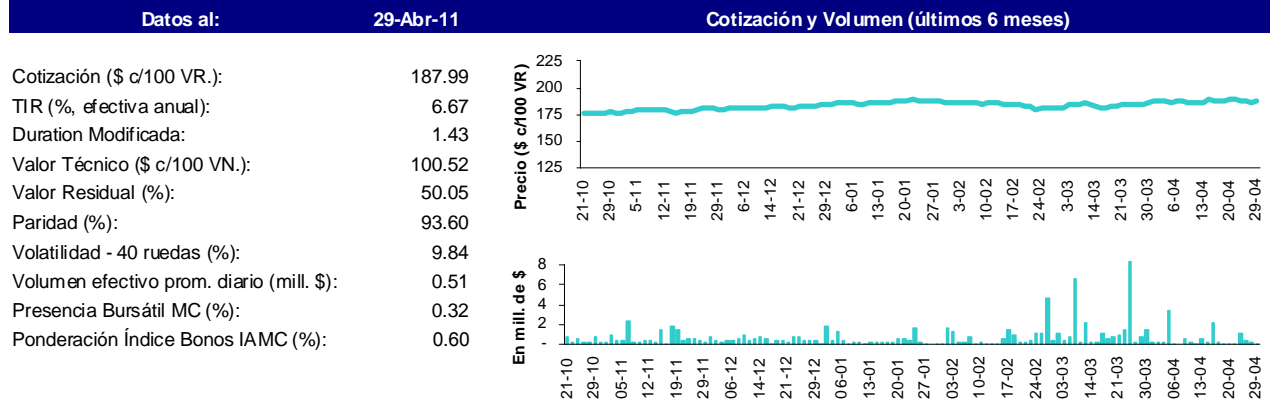

### RS14 - BODEN en \$ 2% - Vto. 2014

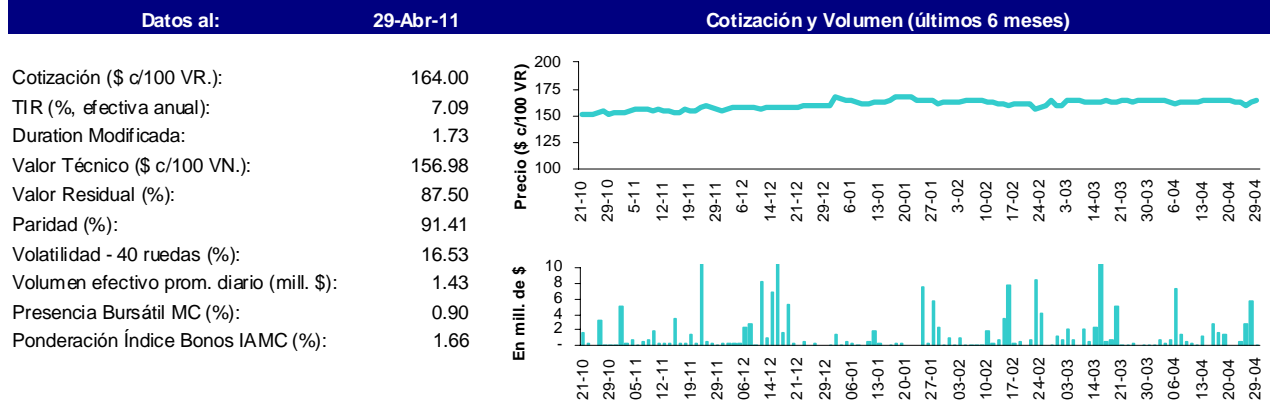

## BONOS CORTOS EN DÓLARES

### AS13 - BONAR VII en u\$s 7% - Vto. 2013

Datos al: 29-Abr-11

Cotización y Volumen (últimos 6 meses)

Cotización (\$ c/100 VR.):	441.00
TIR (% efectiva anual):	3.88
Duration Modificada:	2.13
Valor Técnico (u\$s c/100 VN.):	101.01
Valor Residual (%):	100.00
Paridad (%):	106.94
Volatilidad - 40 ruedas (%):	4.62
Volumen efectivo prom. diario (mill. \$):	9.05
Presencia Bursátil MC (%):	5.69
Ponderación Índice Bonos IAMC (%):	4.66

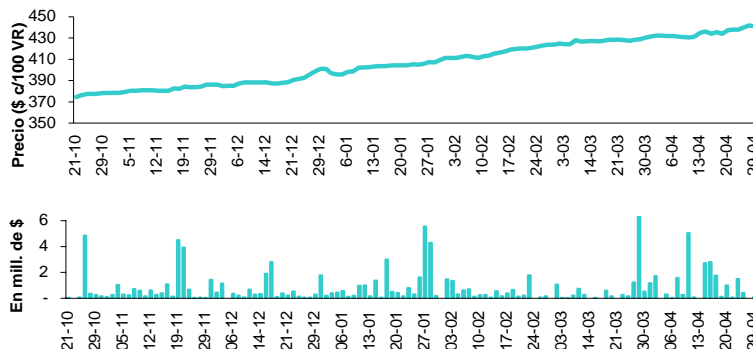

### RA13 - BODEN en u\$s Cupón Variable 1ra. Serie - Vto. 2013

Datos al: 29-Abr-11

Cotización y Volumen (últimos 6 meses)

Cotización (\$ c/100 VR.):	400.00
TIR (% efectiva anual):	1.83
Duration Modificada:	1.47
Valor Técnico (u\$s c/100 VN.):	25.00
Valor Residual (%):	25.00
Paridad (%):	97.97
Volatilidad - 40 ruedas (%):	5.40
Volumen efectivo prom. diario (mill. \$):	2.21
Presencia Bursátil MC (%):	1.39
Ponderación Índice Bonos IAMC (%):	1.09

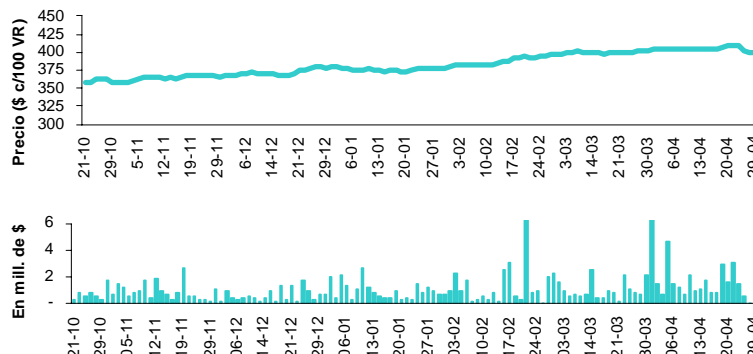

### RG12 - BODEN en u\$s Cupón Variable 1ra. Serie - Vto. 2012

Datos al: 29-Abr-11

Cotización y Volumen (últimos 6 meses)

Cotización (\$ c/100 VR.):	414.10
TIR (% efectiva anual):	-1.28
Duration Modificada:	0.76
Valor Técnico (u\$s c/100 VN.):	25.03
Valor Residual (%):	25.00
Paridad (%):	101.31
Volatilidad - 40 ruedas (%):	3.17
Volumen efectivo prom. diario (mill. \$):	14.44
Presencia Bursátil MC (%):	9.09
Ponderación Índice Bonos IAMC (%):	5.64

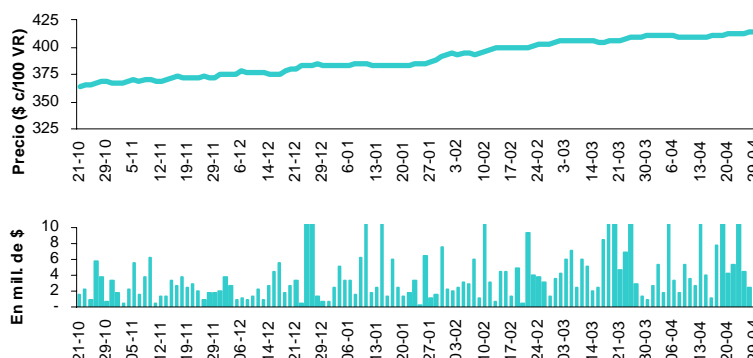

## BONOS LARGOS EN PESOS

### DICP - DISCOUNT en \$ Step Up - Vto. 2033

Datos al:	29-Abr-11
Cotización (\$ c/100 VR.):	161.50
TIR (% efectiva anual):	9.15
Duration Modificada:	9.71
Valor Técnico (\$ c/100 VN.):	228.11
Valor Residual (%):	100.00
Paridad (%):	70.80
Volatilidad - 40 ruedas (%):	24.91
Volumen efectivo prom. diario (mill. \$):	6.00
Presencia Bursátil MC (%):	3.77
Ponderación Índice Bonos IAMC (%):	18.37

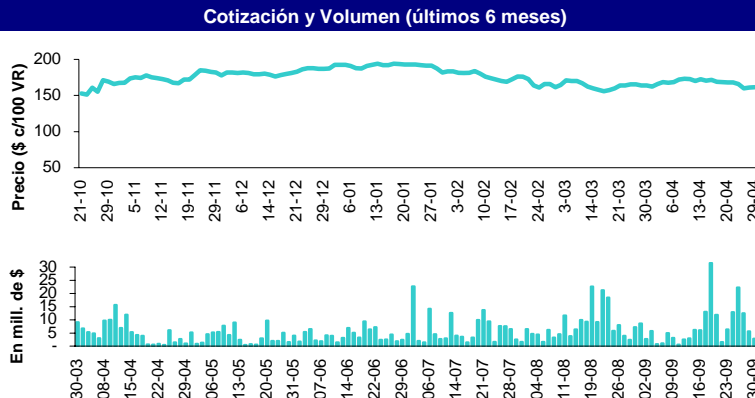

### NF18 - BOGAR 2018

Datos al:	29-Abr-11
Cotización (\$ c/100 VR.):	215.00
TIR (% efectiva anual):	9.43
Duration Modificada:	3.35
Valor Técnico (\$ c/100 VN.):	184.20
Valor Residual (%):	67.00
Paridad (%):	78.20
Volatilidad - 40 ruedas (%):	21.04
Volumen efectivo prom. diario (mill. \$):	8.11
Presencia Bursátil MC (%):	5.10
Ponderación Índice Bonos IAMC (%):	15.22

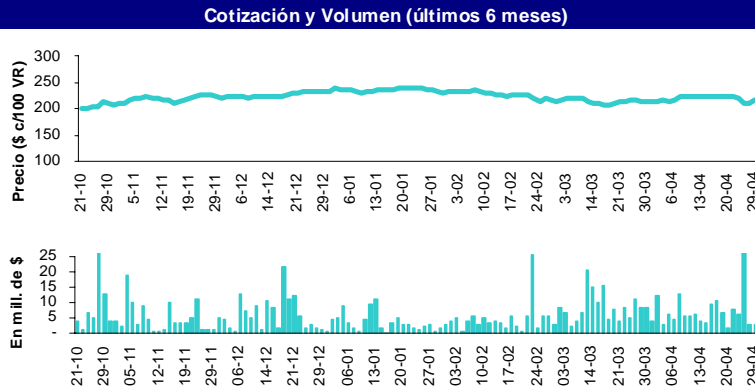

### CUAP - Cuasipar en \$

Datos al:	29-Abr-11
Cotización (\$ c/100 VR.):	74.00
TIR (% efectiva anual):	10.45
Duration Modificada:	13.49
Valor Técnico (\$ c/100 VN.):	237.69
Valor Residual (%):	100.00
Paridad (%):	31.13
Volatilidad - 40 ruedas (%):	-
Volumen efectivo prom. diario (mill. \$):	0.12
Presencia Bursátil MC (%):	0.08
Ponderación Índice Bonos IAMC (%):	1.31

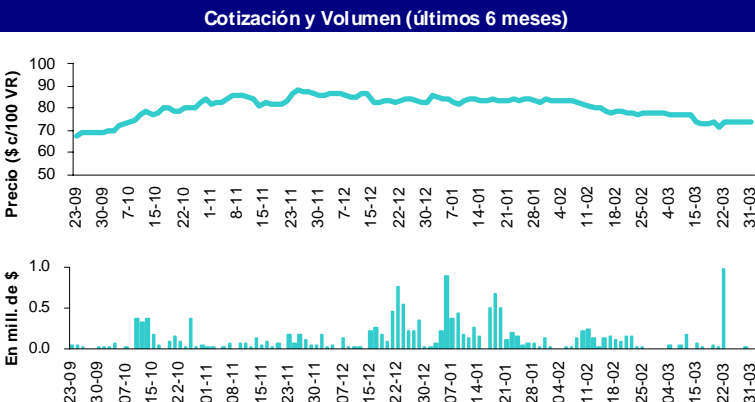

## BONOS LARGOS EN PESOS (cont.)

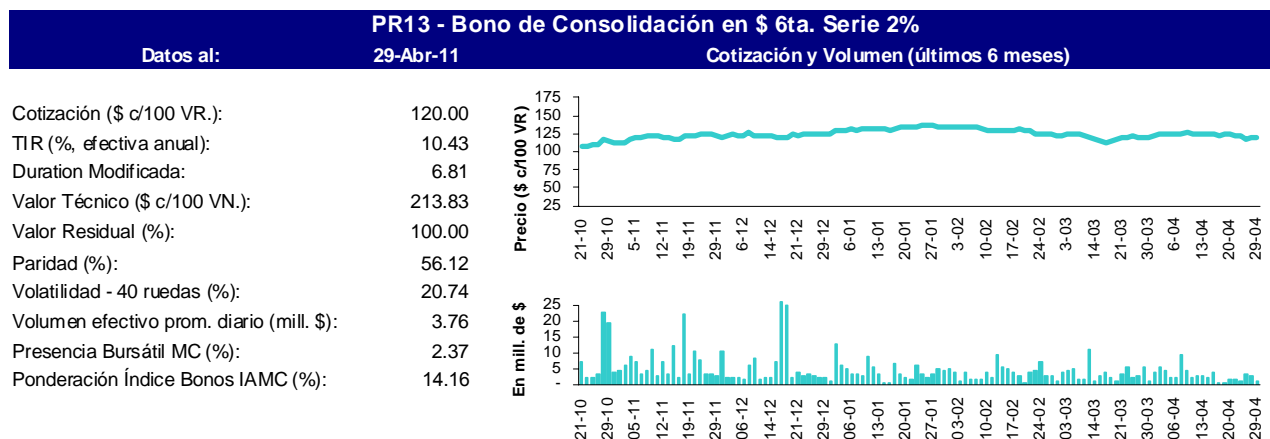
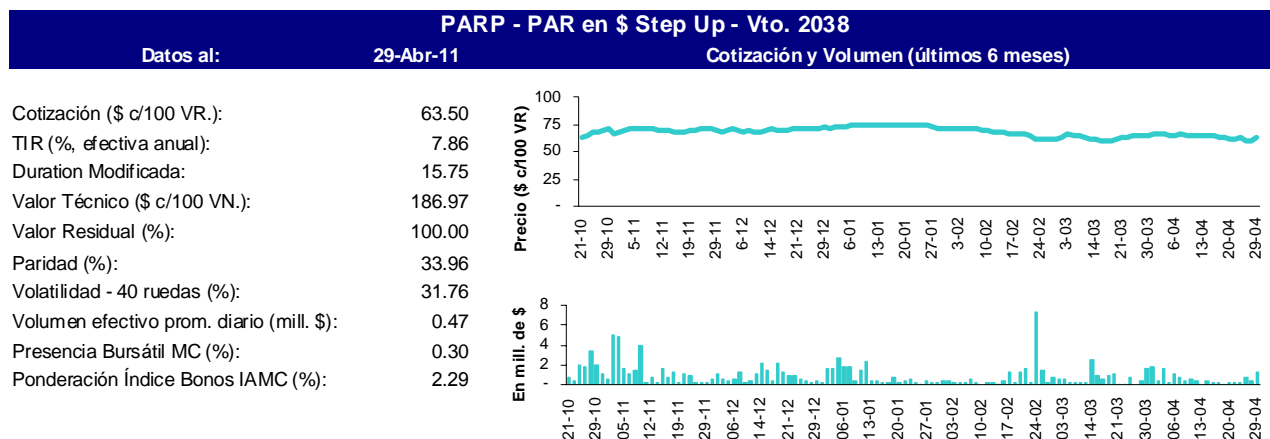

## BONOS LARGOS EN DÓLARES

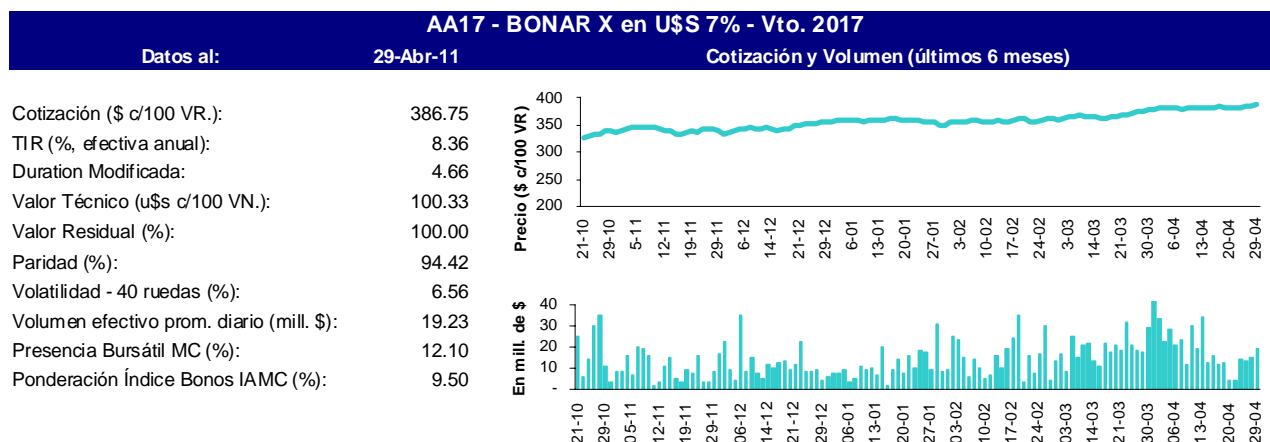

## BONOS LARGOS EN DÓLARES (cont.)

### DIA0 - DISCOUNT en U\$S Ley N. Arg.- Canje 2010

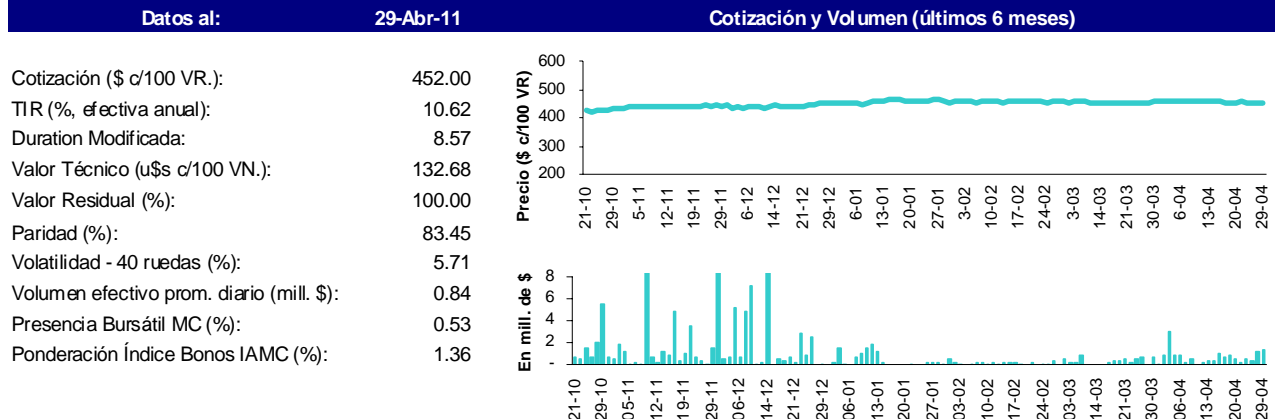

### DICA - DISCOUNT en U\$S Ley Arg.

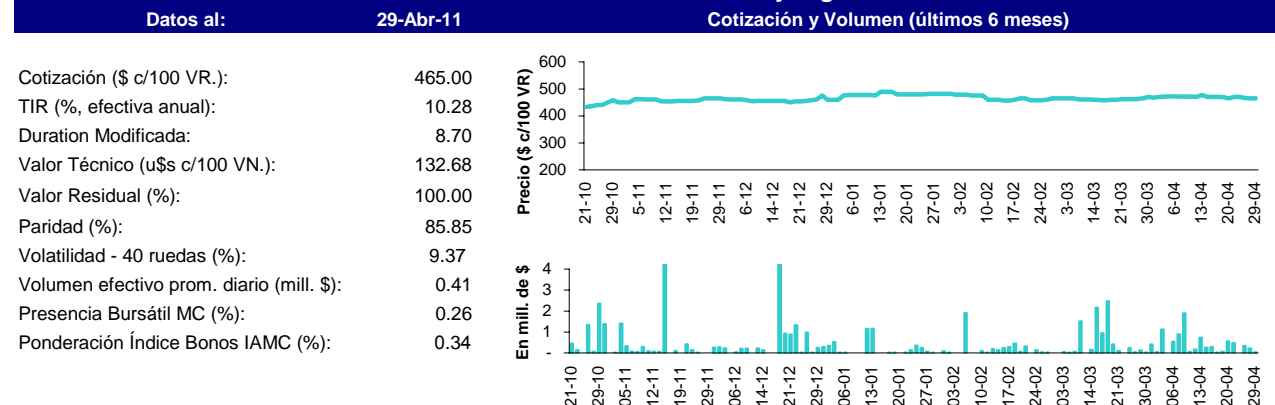

### PARA - PAR en U\$S Step Up Vto. 2038 Ley Arg.

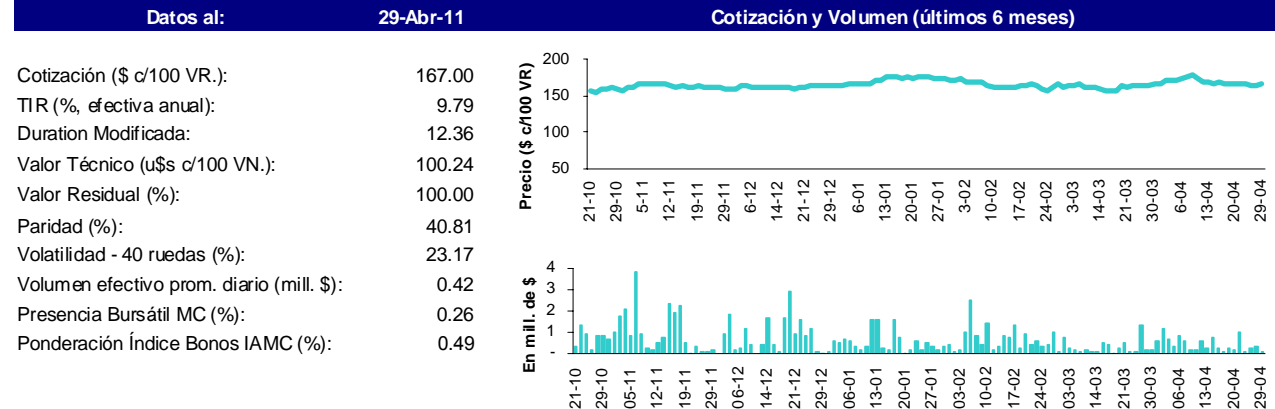

## BONOS LARGOS EN DÓLARES (cont.)

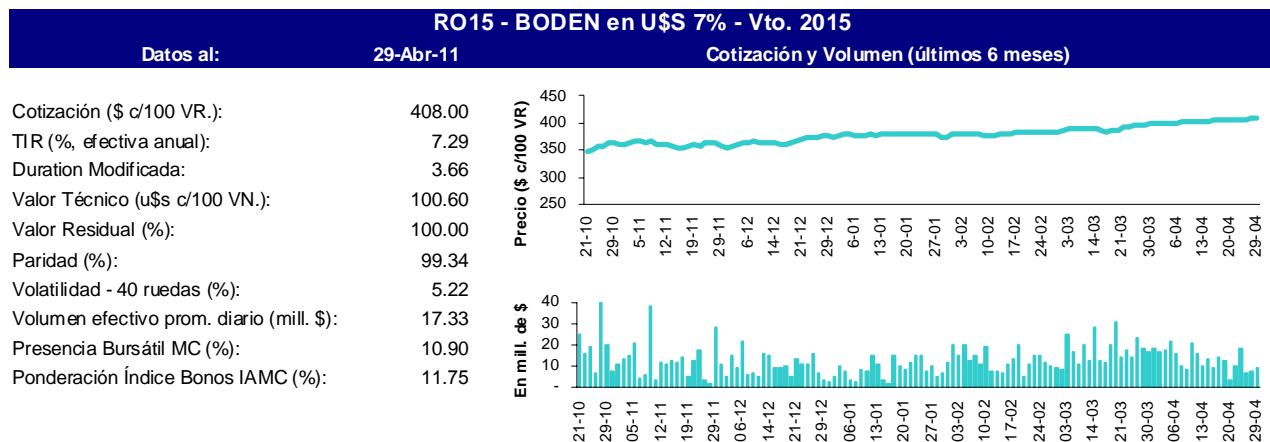

Nota: la metodología del Índice de Bonos IAMC puede consultarse en [http://www.iamc.sba.com.ar/indice\\_de\\_bonos\\_iamc/metodologia/](http://www.iamc.sba.com.ar/indice_de_bonos_iamc/metodologia/)