

INFORME MENSUAL MARZO 2011

ÍNDICE

Equipo IAMC

Director General:

Pablo M. Aldazabal

Directora Ejecutiva:

Lic. Mónica Erpen

Sector Economía:

Lic. Ramiro Tosi

Lic. Mario Maydana

Act. Cecilia Piscitelli

Sector Sistemas:

An.María M. Rodríguez Míguez

Lic. Rosa Santantonio

Fernando Berástegui

Asistentes:

Mariana Casas

Lic. Alberto Pascual

Adriana Vidoni

**Instituto Argentino de
Mercado de Capitales
(IAMC)**

25 de Mayo 359/67 - 8º piso
(C1002ABG) Buenos Aires
Argentina

Tel.: 4316-6042/6036

Fax: 4316-6034

iamc@iamc.sba.com.ar

www.iamc.sba.com.ar

Datos de la publicación:

Año XIII

Número 169

Registro Propiedad Intelectual:

188891

Director de Publicación:

Pablo M. Aldazabal

Propietario:

Mercado de Valores de
Buenos Aires S.A. (MERVAL)

Informe Bursátil

	Pág.
Hechos destacados del mes	1
Evolución de Índices, Volúmenes y Capitalización Bursátil	2
Rendimientos mensuales de acciones y bonos	4
Volúmenes negociados por instrumento	5
Dividendos en efectivo y otras acciones corporativas del mes	6
Servicios de amortización y renta de títulos públicos del mes	7
Capitalización bursátil por Sector	8
<i>Free Float</i> por Sector y por Empresa	9
Financiamiento a través del Mercado de Capitales	10
Indicadores Bursátiles de Argentina	11
Mercados Internacionales: bolsas, tipos de cambio y <i>commodities</i>	12

Inversores Institucionales

Composición de la cartera del FGS	13
Composición de la Cartera de los FCI	14

Informe Macroeconómico

Hechos destacados del mes	15
Sector fiscal e Industria manufacturera	15
Nivel de actividad, Ventas minoristas y Construcción	16
Índices de precios y Sector externo	17
Tipos de cambio e Intervención del BCRA	18
Depósitos por Tipo y Moneda	19
Préstamos, Reservas internacionales y Base monetaria	20
Tasas de interés	21

Resumen de Indicadores macroeconómicos

Argentina	22
Estados Unidos y Eurozona	23

Anexos Estadísticos

Resumen de Acciones: precios y volúmenes por especie	25
Resumen de Títulos Públicos: precios y volúmenes por especie	26
Presencia Bursátil por Instrumento	27
Análisis de Acciones (Panel Merval)	33
Análisis de Títulos Públicos (Índice de Bonos IAMC)	42

HECHOS DESTACADOS MARZO 2011

- En marzo de 2011, el Índice Merval registró una baja del 2% y el M.AR un descenso del 4,9%, ambos medidos en pesos. En dólares, las disminuciones fueron del 2,6% para el Merval y del 5,5% para el M.AR. De este modo, el Índice Merval registró su segundo mes consecutivo de bajas, tanto en pesos como en dólares, siendo la anterior caída comparable la correspondiente a mayo-junio de 2010 (-10% en pesos). Por su parte, el M.AR también anotó su segunda baja mensual consecutiva luego de haber acumulado ocho meses de incrementos sucesivos desde junio de 2010, tanto en pesos como en dólares.
- El Índice de Bonos IAMC, medido en pesos, registró una variación positiva mensual del 1,3%. El Sub-Índice Corto en dólares ascendió 1%. El Sub-Índice Largo en dólares subió 3,8%. En el mes, el Sub-Índice de Bonos Corto en pesos experimentó un ascenso del 0,9%, mientras que el Sub-Índice de Bonos Largo en pesos mostró una baja del 1,3%. En el año, el Índice de Bonos IAMC acumuló un aumento de apenas 0,7% en pesos y una baja del 1,2% en la medición en dólares.
- El volumen total negociado durante el mes sumó \$16.683 millones y resultó un 22,4% superior a febrero y un 16,5% mayor respecto al dato de marzo de 2010.
- El volumen promedio diario operado en acciones fue de \$54,4 millones en marzo, observando una baja del 18% respecto al mes anterior pero una suba del 26,7% respecto a igual mes de 2010.
- El volumen promedio diario operado en títulos públicos sumó \$567 millones en marzo, observando alzas del 45,1% respecto al mes anterior y del 45,6% respecto a igual mes de 2010.
- En marzo de 2011, de las 25 acciones con mayor negociación, la de mejor performance fue Central Puerto (CEPU2) que evidenció una suba del 21,1% seguida por Mirgor (MIRG) con un alza del 12,1%. En tanto, la acción que más cayó fue Grupo Financiero Galicia (GGAL), con una baja del 13,1% seguida luego por YPF (YPFD) que retrocedió un 12,9%.
- De los 25 títulos públicos más negociados durante marzo, 15 mostraron aumentos mensuales de sus precios (en pesos) superiores a la variación del Índice de Bonos IAMC (+1,3%). Los primeros tres instrumentos de mejor performance mensual fueron las Unidades Vinculadas al PBI: la denominada en dólares con ley New York canje 2005 (TVPY) subió 9,6% en tanto que la correspondiente al canje 2010 (TVY0) subió 8,8%, mientras que la unidad denominada en dólares ley argentina (TVPA) registró un alza del 8,6%. Entre los títulos de peor performance se destacó el Descuento en pesos ley argentina (DICP) que bajó un 2,3% en el mes, seguido por el Bono de Consolidación 6ta serie 2% (PR13) con una disminución del 2,2%.
- Al 31/03/2011, la capitalización bursátil de las empresas domésticas sumaba \$243.735 millones y la medición en dólares totalizaba U\$S60.122 millones. Medida en pesos, la capitalización de las empresas domésticas cayó un 7,7% respecto al mes de febrero, mientras que en dólares disminuyó un 8,2%.

ÍNDICES BURSÁTILES

Mes	Índice Merval							
	Medido en Pesos				Medido en Dólares			
	Valor	m/m	a/a	2011	Valor	m/m	a/a	2011
Mar-11	3,388.03	-2.0%	52.5%	-3.8%	835.00	-2.6%	45.2%	-5.7%

Mes	Índice M.AR							
	Medido en Pesos				Medido en Dólares			
	Valor	m/m	a/a	2011	Valor	m/m	a/a	2011
Mar-11	2,759.82	-4.9%	76.7%	-6.9%	680.18	-5.5%	68.2%	-8.7%

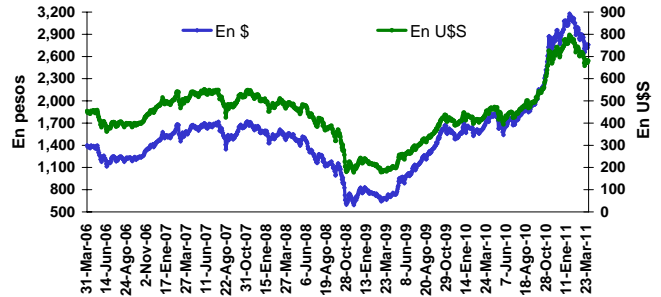
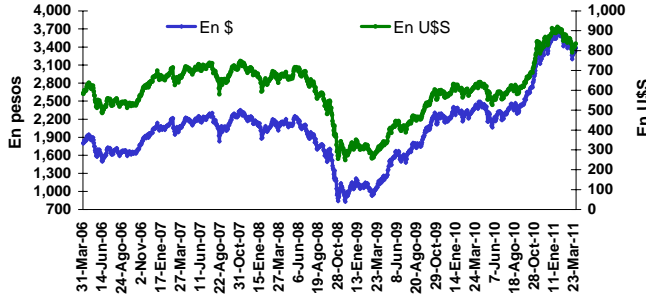

VOLATILIDAD ÍNDICES BURSÁTILES

Mes	Volatilidad del Índice Merval						
	Nivel actual y periodos previos (fdp)				Variaciones en p.p		
	Valor	1m	6m	12m	1m	6m	12m
Mar-11	19.7%	16.9%	21.4%	21.4%	2.8	-1.7	-1.7

Mes	Volatilidad del Índice M.AR						
	Nivel actual y periodos previos (fdp)				Variaciones en p.p		
	Valor	1m	6m	12m	1m	6m	12m
Mar-11	22.2%	19.5%	21.9%	18.9%	2.7	0.3	3.3

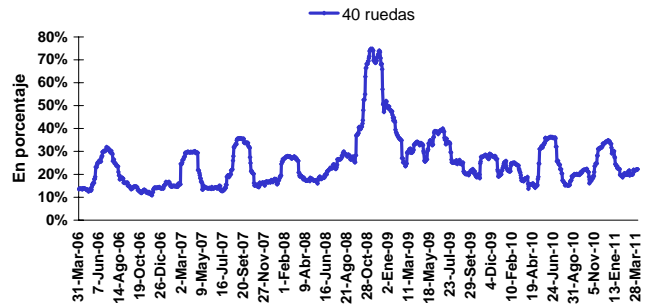
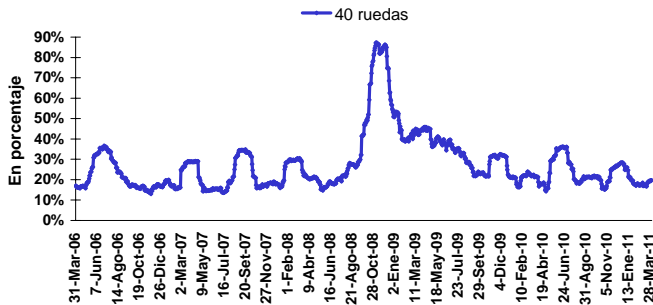

DISTRIBUCIÓN DEL VOLUMEN NEGOCIADO

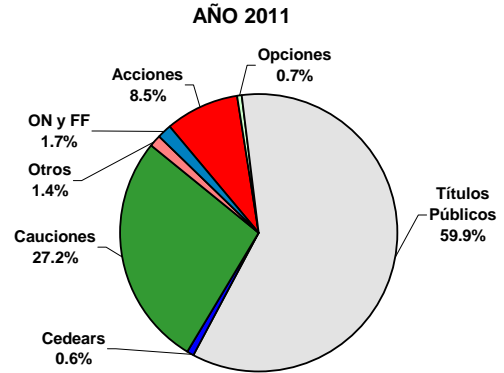
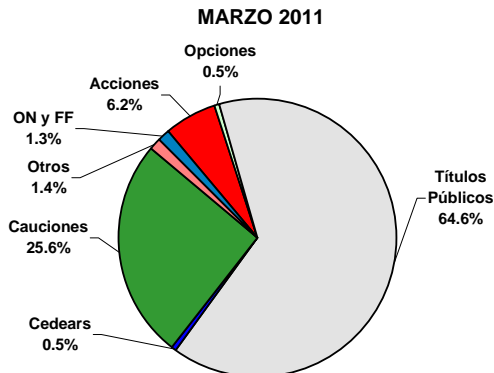

VOLUMEN PROMEDIO DIARIO: ACCIONES y TÍTULOS PÚBLICOS

Volumen negociado en Acciones - Promedio diario (mill. de \$)				
Mar-11	m/m	a/a	Acum. 2011	Var. Acum.
54.4	-18.0%	26.7%	63.3	34.7%

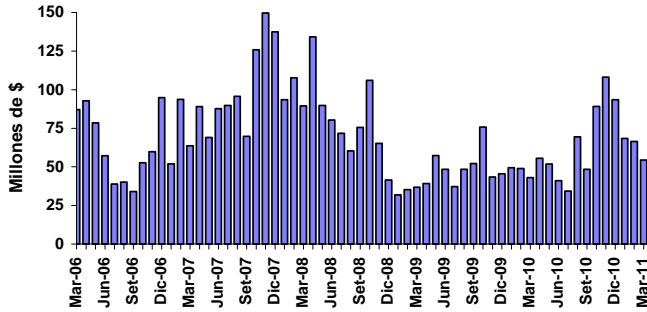

Volumen negociado en Títulos Públicos - Promedio diario (mill. de \$)					
Mes	MC	RC	Total	m/m	a/a
Mar-11	166.6	400.4	567.0	45.1%	45.6%

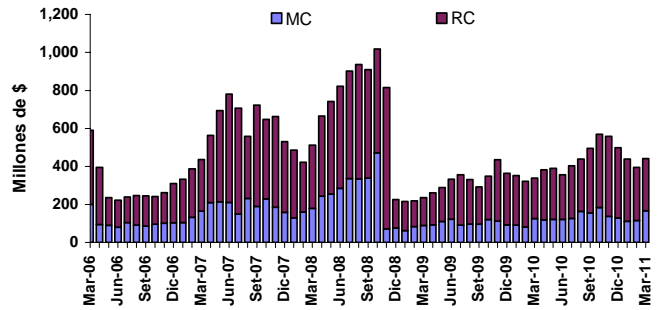

VOLUMEN PROMEDIO DIARIO: CEDEARs y CPD

Volumen negociado en CEDEARs - Promedio diario (mill. de \$)				
Mar-11	m/m	a/a	Acum. 2011	Var. Acum.
4.4	14.4%	-62.9%	4.8	-48.5%

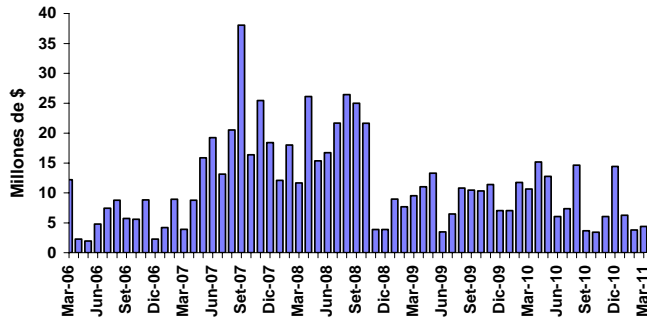

Volumen negociado en CPD - Promedio diario (mill. de \$)				
Mar-11	m/m	a/a	Acum. 2011	Var. Acum.
5.3	37.3%	29.4%	4.4	12.1%

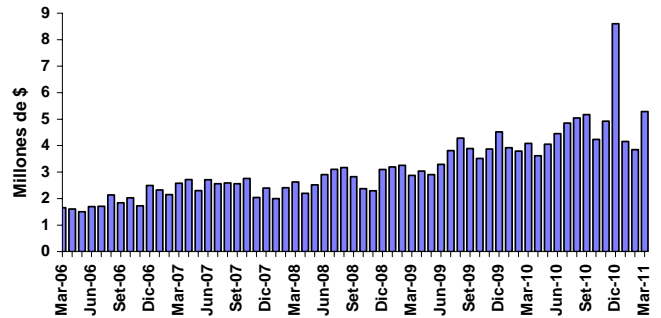

CAPITALIZACIÓN BURSÁTIL TOTAL y DOMÉSTICA

Mes	Capitalización bursátil total							
	Medida en Pesos				Medida en Dólares			
	Mill. \$	m/m	a/a	2001	Mill. U\$S	m/m	a/a	2001
Mar-11	2,107,873	-0.7%	7.6%	995.0%	519,949	-1.2%	3.1%	170.1%

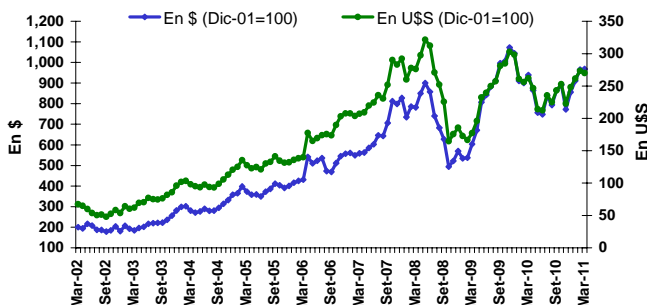

Mes	Capitalización bursátil de las empresas domésticas							
	Medida en Pesos				Medida en Dólares			
	Mill. \$	m/m	a/a	2001	Mill. U\$S	m/m	a/a	2001
Mar-11	243,735	-7.7%	61.7%	26.6%	60,122	-8.2%	54.9%	80.1%

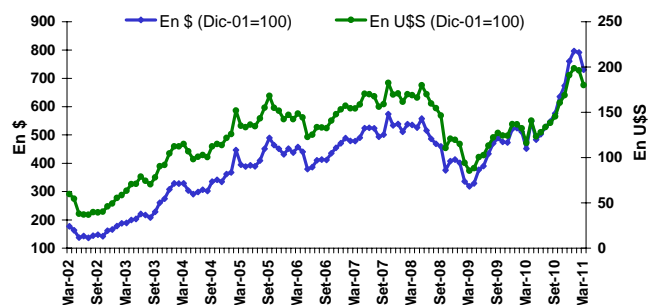

25 ACCIONES MÁS NEGOCIADAS (*)

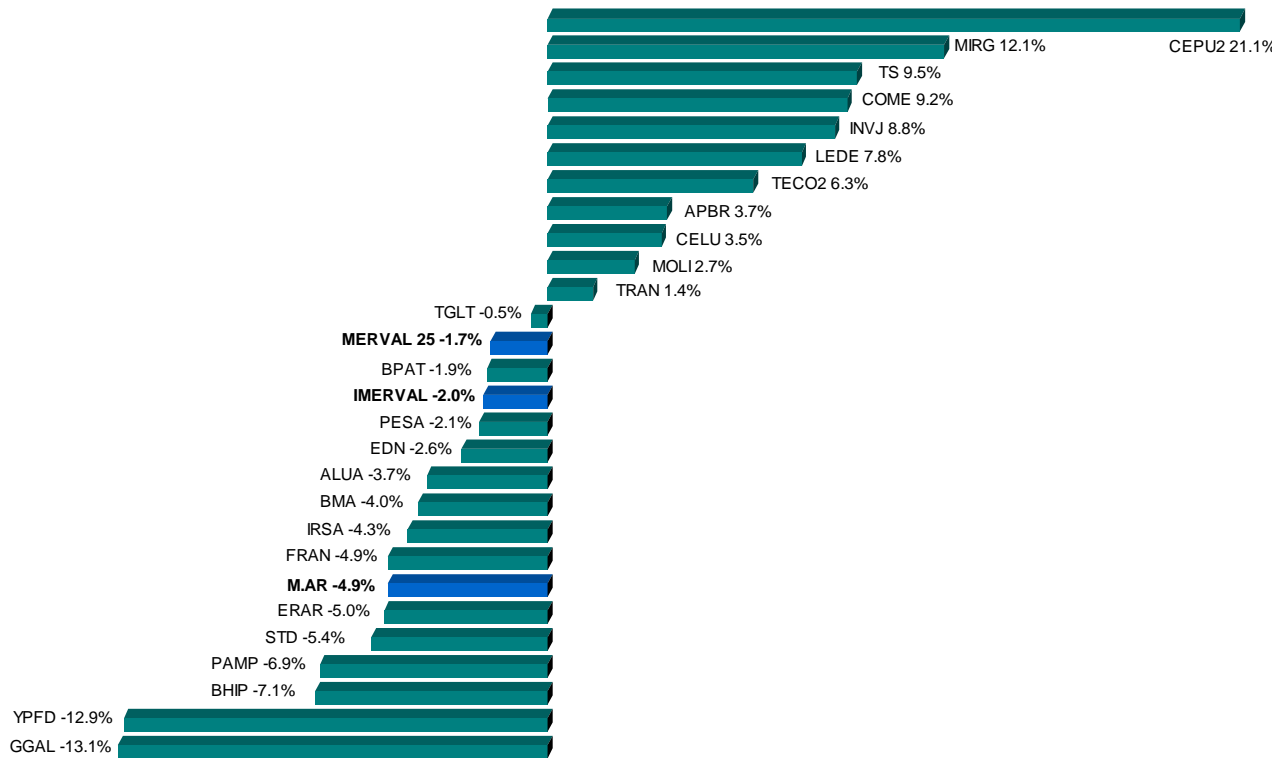

25 TÍTULOS PÚBLICOS MÁS NEGOCIADOS (*)

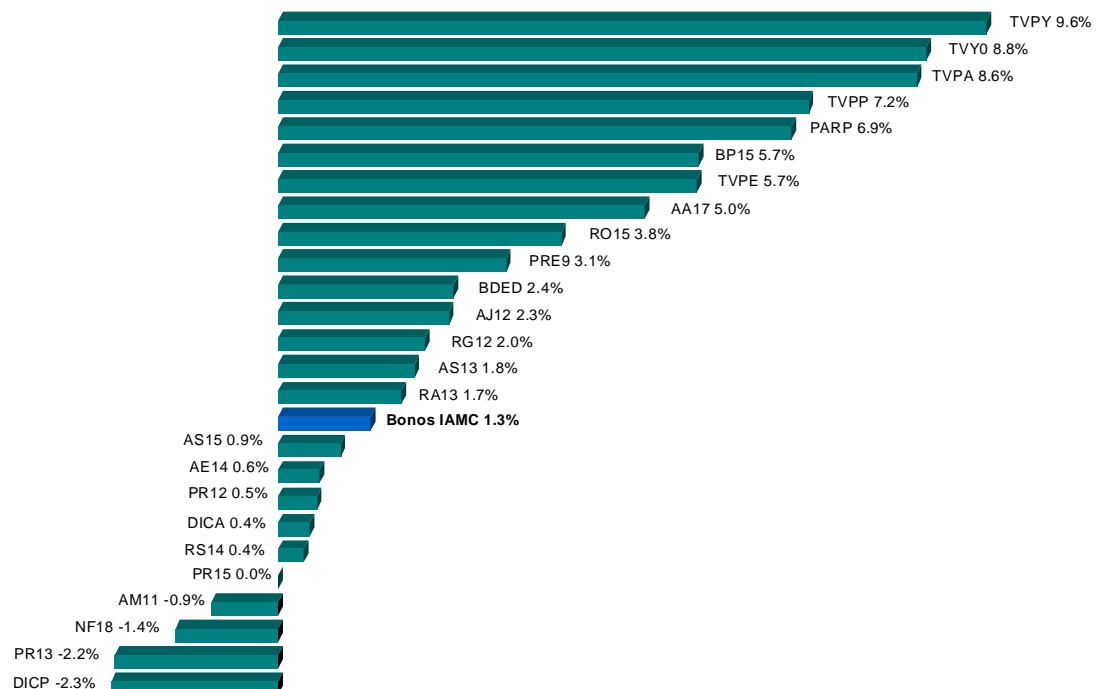

(*) Se consideran las especies sólo en su plazo estándar de negociación.

VOLÚMENES EFECTIVOS NEGOCIADOS

MERCADO CONCURRENCIA	Mar. 2011 ¹	Feb. 2011	Mar. 2010
Acciones	1,034,416,786	1,328,471,492	945,162,895
Cedears	82,850,445	76,265,132	233,705,466
Títulos Públicos	3,165,652,019	2,313,869,879	2,768,043,588
Contado	3,151,603,494	2,308,818,541	2,768,043,588
Plazo	14,048,525	5,051,339	-
Obligaciones Negociables	36,429,237	70,507,451	63,678,258
Cheques de Pago Diferido	100,480,573	77,014,896	89,925,576
Fideicomisos Financieros	34,895,745	74,468,203	37,257,183
Certificados de Participación	7,611,581	10,016,756	12,631,104
Valores de Deuda Fiduciaria	27,284,164	64,451,447	24,626,079
Warrants	31,723	46,204	-
Cauciones y Pases	4,245,740,119	3,840,237,677	3,921,992,597
Opciones	76,128,663	109,798,744	75,933,899
Préstamos	138,396,051	101,997,571	175,095,179
TOTAL M. CONCURRENCIA	8,915,021,360	7,992,677,249	8,310,794,641
Ejercicios ²	45,163,488	178,321,574	30,243,274
Venta en Corto ²	315,436	2,270,892	4,633,430
RUEDA CONTINUA			
Títulos Públicos	7,606,739,857	5,497,797,191	5,799,602,898
Obligaciones Negociables	129,233,881	101,009,039	140,877,113
Fideicomisos Financieros	13,543,201	30,887,924	45,307,396
Certificados de Participación	7,001,539	14,377,321	22,086,286
Valores de Deuda Fiduciaria	6,541,662	16,510,603	23,221,111
Cauciones y Pases	18,954,729	9,238,140	20,386,383
TOTAL R. CONTINUA	7,768,471,667	5,638,932,295	6,006,173,790
VOLUMEN TOTAL	16,683,493,027	13,631,609,544	14,316,968,431

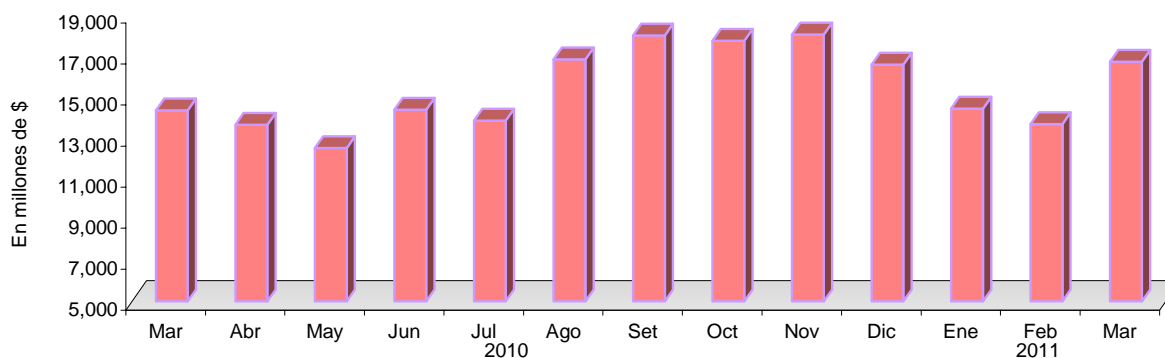

¹ El volumen del mes corriente no incluye las correcciones de los últimos 3 días de negociación por ser registradas las mismas a las 72hs. hábiles posteriores al último día hábil de negociación del mes.

² No se encuentran incluidos en el volumen total por estar comprendidos en el rubro Acciones y/o T. Públicos.

Empresa	Código	Tipo	Fecha Aviso BCBA	Fecha Ex Cupón	Fecha de Pago	A recibir por el accionista	Coefficiente de Ajuste ^(*)
Boldt	BOLT	Dividendo en efectivo	25-Feb-11	3-Mar-11	10-Mar-11	\$ 0,15 por acción	1.01974
Boldt Gaming	GAMI	Dividendo en efectivo	25-Feb-11	3-Mar-11	10-Mar-11	\$ 1,65 por acción	1.05348
Cía. Introdutora de Bs. As.	INTR	Dividendo en acciones	2-Mar-11	9-Mar-11	14-Mar-11	Se recibirán 0,08099999 nuevas acciones por cada una de tenencia.	1.08097
Gas Natural BAN	GBAN	Dividendo en efectivo	10-Mar-11	28-Dic-10	18-Mar-11	\$0,015359 por acción	1.00508
Angel Estrada	ESTR	Dividendo en efectivo	11-Mar-11	16-Mar-11	21-Mar-11	\$0,0400000093 por acción.	1.01626
Angel Estrada	ESTR5	Dividendo en efectivo	11-Mar-11	16-Mar-11	21-Mar-11	\$0,0400000093 por acción.	1.01626
Molinos Juan Semino	SEMI	Dividendo en acciones	11-Mar-11	22-Mar-11	29-Mar-11	Se recibirán 0,2 nuevas acciones por cada una de tenencia.	1.20000
Petroleo Brasileiro - Petrobras -	APBR	Dividendo en efectivo	29-Mar-11	21-Mar-11	31-Mar-11	R\$ 0.1533 por acción	1.00527
Petroleo Brasileiro - Petrobras -	APBRA	Dividendo en efectivo	29-Mar-11	21-Mar-11	31-Mar-11	R\$ 0.1533 por acción	1.00618

Notas:

(*) Mediante este coeficiente se pueden ajustar los precios de cierre históricos para hacerlos comparables con el precio ex -cupón y los cierres posteriores al corte.

Dividendos en efectivo de empresas domésticas (Trimestrales, en millones de \$)

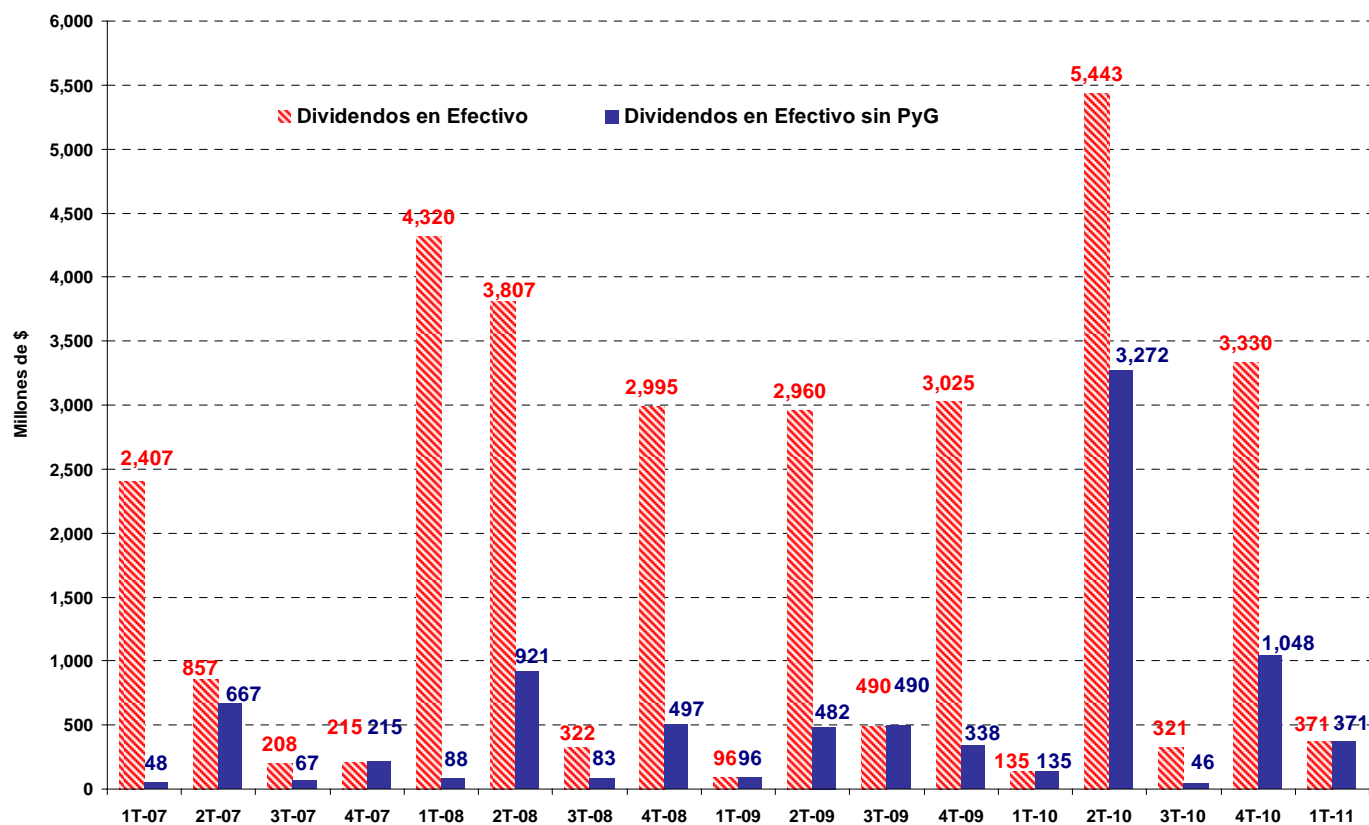

AMORTIZACIONES y RENTAS DE TÍTULOS PÚBLICOS



Denominación	Código BCBA	Fecha ex-cupón ⁽¹⁾	Fecha de Pago	Amortización (c/ 100 VN)	Interés (c/ 100 VN)	Precio ex cupón (\$ c/ 100 VR)	Nuevo VR	Coefficiente de Ajuste ^(*)
BODECOR en \$ 1ra. Serie - Pcia. de Corrientes	BCOR3	24-Feb-11	1-Mar-11	\$ 0.98	\$ 0.01	79.231	47.92%	1.02612
Bono de Consolidación en U\$S Serie 1 Pcia. de Chaco	CCH1	24-Feb-11	1-Mar-11	USD 4.09	USD 0.62	457.924	40.36%	1.02544
Bono de Consolidación en \$ 4ta. Serie	PRO7	24-Feb-11	1-Mar-11	\$ 0.98	\$ 0.01	81.876	47.92%	1.02528
Bono de Consolidación en \$ 4ta. Serie 2%	PR12	28-Feb-11	3-Mar-11	\$ 2.42	\$ 0.23	257.391	47.92%	1.02152
Bono Saneamiento Garantizado Serie 1 - Pcia. del Chaco	CHSG1	1-Mar-11	4-Mar-11	USD 0.51	USD 0.24	159.069	76.50%	1.02479
Bono Saneamiento Garantizado Serie 2 - Pcia. del Chaco	CHSG2	1-Mar-11	4-Mar-11	USD 1.00	USD 0.17	364.944	53.94%	1.02390
BOGAR 2018	NF18	1-Mar-11	4-Mar-11	\$ 1.62	\$ 0.29	218.637	68.20%	1.01278
BOGAR 2020	NO20	1-Mar-11	4-Mar-11	\$ 1.08	\$ 0.35	128.187	83.60%	1.01339
Bonos CONSADEP en \$ 1ra. Serie - Pcia. de Tucumán	TUCS1	1-Mar-11	4-Mar-11	\$ 1.62	\$ 0.29	217.124	68.20%	1.01287
BOGAR Clase 2 Serie 1 - Pcia. Río Negro	RNG21	1-Mar-11	4-Mar-11	\$ 2.52	\$ 0.44	415.314	68.20%	1.01046
Bono Aconcagua Pcia. de Mendoza 5.5% - Vto. 2018	BARX1	1-Mar-11	4-Mar-11	USD 3.52	USD 1.91	235.351	100.00%	1.09305
Bonos CONSADEP en u\$s 2da. Serie - Pcia. de Tucumán	TUCS2	2-Mar-11	5-Mar-11	USD 5.00	USD 0.12	345.228	45.00%	1.13291
BONCOR 2017 en u\$s - Pcia. de Córdoba	CO17	2-Mar-11	7-Mar-11	USD 1.04	USD 0.85	420.683	84.38%	1.02153
BONAR en \$ BADLAR+300 pbs. - Vto. 2015	AS15	3-Mar-11	10-Mar-11	-	\$ 0.84	110.460	100.00%	1.00761
BONAR VII en u\$s 7% - Vto. 2013	AS13	9-Mar-11	12-Mar-11	-	USD 3.50	424.395	100.00%	1.03324
Bono de Consolidación Previsional en \$ 4ta. Serie	PRE9	10-Mar-11	15-Mar-11	\$ 2.66	\$ 0.17	185.520	51.40%	1.02975
Bono Ley 13.763 en \$ Pcia. de Bs. As. - Vto. 2014	PB14	10-Mar-11	15-Mar-11	\$ 1.82	\$ 0.12	123.484	51.40%	1.03056
Bono Ley 12.836 en \$ Vto. 2017 - Pcia. de Bs. As.	PB17	23-Mar-11	30-Mar-11	\$ 1.14	\$ 0.02	77.395	59.18%	1.02519
PAR en Euros Step Up - Vto. 2038	PARE	13-Mar-11	30-Mar-11	-	€ 1.13	195.684	100.00%	1.03228
BODEN en \$ 2% - Vto. 2014	RS14	28-Mar-11	31-Mar-11	\$ 22.08	\$ 1.77	162.459	87.50%	1.16777
PAR en \$ Step Up - Vto. 2038	PARP	28-Mar-11	31-Mar-11	-	\$ 1.09	64.163	100.00%	1.01694
PAR en \$ Step Up Vto. 2038 - Canje 2010	PAP0	28-Mar-11	31-Mar-11	-	\$ 1.09	55.913	100.00%	1.01944
PAR en u\$s Step Up Vto. 2038 Ley Arg. - Canje 2010	PAA0	28-Mar-11	31-Mar-11	-	USD 1.25	155.948	100.00%	1.03240
PAR en u\$s Step Up Vto. 2038 Ley Arg.	PARA	28-Mar-11	31-Mar-11	-	USD 1.25	163.448	100.00%	1.03091
PAR en u\$s Step Up Vto. 2038 Ley N.Y.	PARY	28-Mar-11	31-Mar-11	-	USD 1.25	174.948	100.00%	1.02888
PAR en u\$s Step Up Vto. 2038 Ley N.Y. - Canje 2010	PAY0	28-Mar-11	31-Mar-11	-	USD 1.25	154.948	100.00%	1.03261

Notas:

(*) Mediante este coeficiente se pueden ajustar los precios de cierre históricos para hacerlos comparables con el precio ex -cupón y los cierres posteriores al corte.

(1) Plazo estándar 72 horas

Capitalización bursátil de empresas cotizantes por sector económico ⁽¹⁾

Cifras en millones de U\$S ⁽²⁾

EMPRESAS DOMÉSTICAS ⁽³⁾	Mar-11	% del Total	Dic-10	% del Total	Mar-11 / Dic-10	Mar-10	% del Total	Mar-11 / Mar-10
Industria de Petróleo y Gas	20,770	33.7%	22,684	35.3%	-8.4% ↓	19,063	41.5%	9.0% ↑
Bancos	13,141	21.3%	13,711	21.3%	-4.2% ↓	7,653	16.6%	71.7% ↑
Telecomunicaciones	5,837	9.5%	5,666	8.8%	3.0% ↑	4,439	9.7%	31.5% ↑
Industria Metalúrgica y Siderúrgica	5,164	8.4%	5,712	8.9%	-9.6% ↓	4,309	9.4%	19.8% ↑
Holdings	2,912	4.7%	3,159	4.9%	-7.8% ↓	2,321	5.0%	25.5% ↑
Alimentos y Bebidas	2,684	4.4%	2,116	3.3%	26.9% ↑	1,134	2.5%	136.7% ↑
Actividades Inmobiliarias	1,836	3.0%	1,935	3.0%	-5.1% ↓	1,130	2.5%	62.4% ↑
Manufacturas de Origen Agropecuario	1,341	2.2%	1,130	1.8%	18.7% ↑	650	1.4%	106.4% ↑
Agricultura y Ganadería	1,211	2.0%	1,197	1.9%	1.2% ↑	829	1.8%	46.1% ↑
Transporte de Gas	910	1.5%	1,087	1.7%	-16.3% ↓	608	1.3%	49.7% ↑
Generación de Energía Eléctrica	909	1.5%	905	1.4%	0.5% ↑	423	0.9%	115.0% ↑
Turismo, Recreación y Juegos de Azar	766	1.2%	817	1.3%	-6.2% ↓	461	1.0%	66.3% ↑
Distribución de Gas	639	1.0%	730	1.1%	-12.4% ↓	452	1.0%	41.4% ↑
Distribución de Energía Eléctrica	632	1.0%	734	1.1%	-13.9% ↓	443	1.0%	42.7% ↑
Manufacturas de Origen Industrial	602	1.0%	594	0.9%	1.3% ↑	537	1.2%	12.2% ↑
Construcción	567	0.9%	540	0.8%	5.0% ↑	386	0.8%	47.0% ↑
Comercio	368	0.6%	375	0.6%	-1.8% ↓	311	0.7%	18.5% ↑
Papel y Celulosa	303	0.5%	314	0.5%	-3.3% ↓	181	0.4%	67.7% ↑
Actividades Financieras , Bursátiles y Segur	216	0.4%	221	0.3%	-1.9% ↓	170	0.4%	27.6% ↑
Transporte de Energía Eléctrica	161	0.3%	181	0.3%	-11.0% ↓	121	0.26%	32.7% ↑
Transporte de Pasajeros y Peajes	158	0.3%	148	0.2%	7.4% ↑	74	0.2%	113.7% ↑
Industria Automotriz	150	0.2%	109	0.2%	38.5% ↑	93	0.2%	61.9% ↑
Equipamiento para el Hogar	136	0.2%	116	0.2%	17.1% ↑	89	0.2%	53.1% ↑
Calzado e Indumentaria	125	0.2%	136	0.2%	-7.8% ↓	71	0.2%	77.5% ↑
Editoriales e Imprentas	58	0.1%	37	0.1%	59.1% ↑	28	0.06%	108.5% ↑
TOTAL DOMÉSTICAS	61,599	100%	64,351	100%	-4.3% ↓	45,974	100%	34.0% ↑

EMPRESAS EXTRANJERAS ⁽⁴⁾	Mar-11	% del Total	Dic-10	% del Total	Mar-11 / Dic-10	Mar-10	% del Total	Mar-11 / Mar-10
Industria de Petróleo y Gas	195,342	43.9%	259,565	54.0%	-24.7% ↓	211,865	46.2%	-7.8% ↓
Telecomunicaciones	118,894	26.7%	103,779	21.6%	14.6% ↑	111,490	24.3%	6.6% ↑
Bancos	99,983	22.5%	87,871	18.3%	13.8% ↑	110,212	24.0%	-9.3% ↓
Industria Metalúrgica y Siderúrgica	30,317	6.8%	29,143	6.1%	4.0% ↑	25,405	5.5%	19.3% ↑
TOTAL EXTRANJERAS	444,536	100%	480,357	100%	-7.5% ↓	458,972	100%	-3.1% ↓

TOTAL GENERAL	506,135		544,708		-7.1% ↓	504,945		0.2% ↑
----------------------	----------------	--	----------------	--	----------------	----------------	--	---------------

Notas:

(1) Según la Clasificación Sectorial IAMC disponible en www.iamc.sba.com.ar/tutoriales/anexos

(2) Tipos de cambios considerados (\$/U\$S): Mar-11: 4,0575 / Dic-10: 3.98 / Mar-10: 3,8825

(3) El cálculo considera un total de 97 empresas del total de 106 autorizadas a cotizar. No se consideran aquellas empresas que nunca registraron cotización a pesar de contar con autorización de cotización.

(4) Las empresas extranjeras consideradas (según su código de BCBA) son: APBR, STD, REP, TEF y TS.

Free Float promedio de Empresas Domésticas por Sector Económico ^{(1) (2)}

Sector ⁽³⁾	Período								
	Mar-09	Jun-09	Set-09	Dic-09	Mar-10	Jun-10	Set-10	Dic-10	Mar-11
Actividades Inmobiliarias	29.0	29.1	29.1	28.8	31.1	31.0	31.0	25.8	28.1
Agricultura y Ganadería	48.9	48.1	47.4	47.2	48.5	47.7	47.6	32.1	36.7
Alimentos y Bebidas	23.6	23.6	23.3	23.1	23.1	23.1	22.7	22.7	21.3
Bancos	29.5	29.1	29.8	30.1	30.1	30.1	30.1	30.4	30.3
Calzado e Indumentaria	43.7	43.9	43.4	43.4	43.4	38.2	37.9	37.7	37.7
Comercio	22.2	28.2	28.2	28.1	14.4	14.8	14.8	14.8	14.8
Construcción	20.1	20.1	20.0	20.0	19.9	19.9	19.9	19.9	20.0
Distribución de Energía Eléctrica	37.3	35.5	37.3	35.5	35.3	35.3	35.3	35.3	35.3
Distribución de Gas	30.4	30.4	30.4	30.4	30.4	30.4	30.4	30.4	30.4
Editoriales e Imprentas	11.9	11.9	11.9	11.9	11.9	11.9	11.9	9.2	9.2
Equipamiento para el Hogar	39.8	39.8	39.8	39.8	39.8	39.8	39.8	39.8	40.7
Generación de Energía Eléctrica	36.3	35.9	34.6	34.6	32.1	32.1	32.1	32.1	32.1
Holdings	58.7	57.7	57.4	57.6	58.1	58.1	60.2	60.2	60.2
Industria Automotriz	35.7	35.7	35.6	35.6	35.6	35.5	35.5	35.5	35.5
Industria de Petróleo y Gas	28.7	28.7	33.5	31.5	31.5	31.5	31.5	31.5	31.6
Industria Metalúrgica y Siderúrgica	34.1	34.1	34.1	32.4	33.2	33.2	33.2	33.2	33.2
Manufacturas de Origen Agropecuario	36.3	30.4	29.9	29.9	29.9	29.0	33.0	33.0	31.4
Manufacturas de Origen Industrial	34.0	34.0	33.9	36.7	35.3	30.8	30.8	30.8	30.7
Papel y Celulosa	31.0	31.0	31.0	41.1	41.1	38.7	38.7	38.7	23.5
Telecomunicaciones	26.4	26.4	26.4	26.4	38.7	38.7	38.7	38.7	38.7
Transporte de Energía Eléctrica	47.3	47.0	47.0	47.0	47.0	47.0	47.0	47.4	47.4
Transporte de Gas	44.1	44.1	44.1	44.1	44.1	44.1	44.1	44.1	44.1
Transporte de Pasajeros y Peajes	46.5	46.4	46.4	46.4	46.4	46.4	46.4	46.4	46.4
Turismo, Recreación y Juegos de Azar	8.9	8.9	8.9	8.9	8.9	8.9	9.1	9.1	9.2
PROMEDIO TOTAL DE SECTORES	33.5	33.3	33.5	33.8	33.7	33.2	33.4	32.5	32.0
PROMEDIO TOTAL DE EMPRESAS	32.4	32.2	32.5	32.6	32.7	31.4	31.7	31.2	31.0

Evolución del Free Float de las Empresas Domésticas del Panel Merval 25 del 1T-11

Empresa	Período								
	Mar-09	Jun-09	Set-09	Dic-09	Mar-10	Jun-10	Set-10	Dic-10	Mar-11
Aluar	29.1	29.1	29.1	25.8	27.4	27.4	27.4	27.4	27.4
Banco Francés	24.0	24.0	24.0	24.0	24.0	24.0	24.0	24.0	24.0
Banco Hipotecario	8.2	8.2	7.7	7.3	7.3	7.3	7.3	7.7	7.8
Banco Macro	53.0	51.0	56.1	59.0	59.2	59.2	59.2	59.3	60.1
Banco Patagonia	37.9	37.2	37.0	36.9	36.9	36.9	36.9	38.4	36.9
Celulosa de Argentina	18.6	18.6	18.6	49.0	49.0	49.0	49.0	49.0	18.6
Cresud	63.1	62.1	61.3	60.8	63.4	61.9	61.5	62.5	63.0
Edenor	51.2	47.7	51.2	47.7	47.7	47.7	47.7	47.7	47.7
Grupo Financiero Galicia	77.4	77.4	77.4	77.4	77.4	77.4	77.4	77.4	77.4
IRSA	46.0	46.0	44.4	42.9	42.9	42.6	42.5	42.5	42.5
Ledesma	9.6	9.6	9.6	9.6	9.6	9.6	9.6	9.6	9.6
Mirgor	48.0	48.0	48.0	48.0	48.0	48.0	48.0	48.0	48.0
Molinos Río de la Plata	26.7	26.7	25.4	25.3	25.3	25.3	25.3	25.3	25.3
Pampa Energía	72.8	67.4	66.2	67.2	69.0	69.1	79.3	79.1	79.1
Petrobras Argentina	1.4	1.4	32.8	32.8	32.8	32.8	32.8	32.8	32.8
Siderar	39.1	39.1	39.1	39.1	39.1	39.1	39.1	39.1	39.1
Sociedad Comercial del Plata	76.8	76.8	76.8	76.8	77.2	77.2	77.7	77.7	77.7
Solvay Indupa	29.4	29.4	29.4	29.4	29.4	29.4	29.4	29.4	29.4
Telecom Argentina	45.3	45.3	45.3	45.3	45.3	45.3	45.3	45.3	45.3
Transener	47.3	47.0	47.0	47.0	47.0	47.0	47.0	47.4	47.4
Transportadora Gas del Norte	43.5	43.5	43.5	43.5	43.5	43.5	43.5	43.5	43.5
Transportadora Gas del Sur	44.7	44.7	44.7	44.7	44.7	44.7	44.7	44.7	44.7
YPF	0.5	0.5	0.5	0.5	0.5	0.5	0.5	0.5	0.5
PROMEDIO	38.8	38.3	39.8	40.9	41.2	41.1	41.5	41.7	40.3

Notas:

(1) El *free float* se define como el porcentaje del capital social que no está en poder del grupo o accionistas controlantes. Las empresas listadas en la BCBA están obligadas (por el Reglamento de Cotización de la BCBA) a brindar esta información (lo hacen a través de la Síntesis de Estados Contables presentada trimestralmente). A partir de estos datos, el *free float* de cada empresa se calcula como 100% menos el porcentaje en poder del grupo controlante. Para el *free float* por sector se calcula el promedio de los *free float* de las empresas que lo integran.

(2) La clasificación sectorial IAMC, así como las empresas comprendidas dentro de cada sector están disponibles en www.iamc.sba.com.ar/tutoriales/anexos.

(3) No se informa el *free float* del sector Actividades Financieras Bursátiles y Seguros ya que en el caso de las dos empresas que lo componen (VALO y MTBA), dicho concepto no es aplicable.

FINANCIAMIENTO EMPRESARIO DESDE EL AÑO 2000 (Mill. U\$S) EMISIONES AUTORIZADAS A COTIZAR EN LA BCBA ⁽¹⁾

Período	Grandes Empresas				PyMEs					TOTAL GENERAL
	ON/VCP	FF	Acciones	TOTAL	ON/VCP	FF	Acciones	CPD	TOTAL	
2000	5,665	2,876	529	9,070	-	-	-	-	-	9,070
2001	2,425	3,096	137	5,658	1.3	6.3	-	-	7.6	5,666
2002	2,362	50	167	2,580	4.1	1.4	-	-	5.4	2,585
2003	1,430	442	235	2,106	1.9	9.3	-	0.1	11	2,117
2004	1,588	501	292	2,382	0.8	24	-	14	39	2,421
2005	3,637	1,634	912	6,182	1.2	70	-	68	140	6,322
2006	2,993	2,275	420	5,688	4.4	103	2.1	137	246	5,934
2007	3,281	2,482	986	6,748	1.8	166	-	189	357	7,106
2008	454	2,966	405	3,825	3.5	163	-	195	361	4,186
2009	764	2,470	325	3,559	2.4	90	-	226	318	3,877
2010	2,649	4,512	265	7,426	4.4	52	-	290	346	7,772
2011 ^(*)	652	630	-	1,282	3.8	17	-	65	86	1,368
TOTAL	27,900	23,934	4,672	56,506	29	702	2	1,184	1,917	58,424

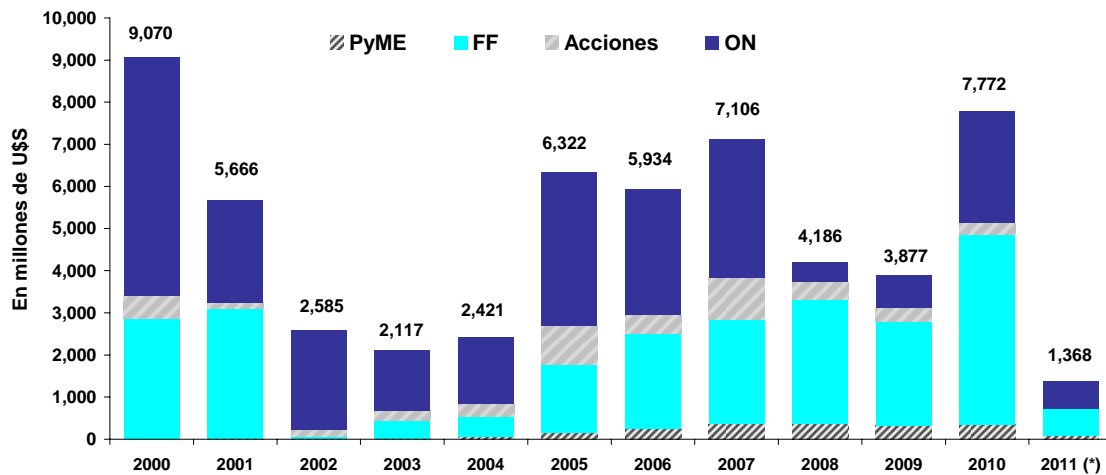

PARTICIPACIÓN POR INSTRUMENTO (2000-2011^(*))

GRANDES EMPRESAS

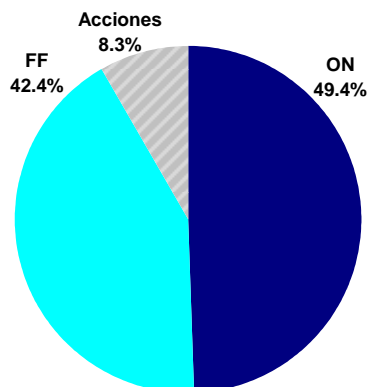

PyMEs

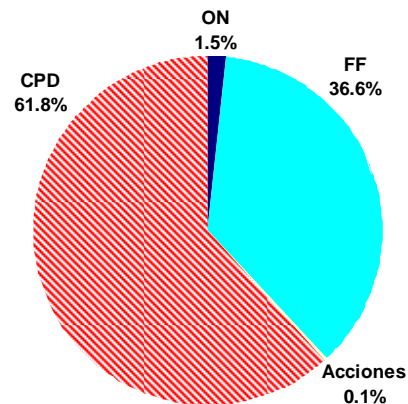

¹⁾ Incluye reestructuraciones y productos estructurados.

^(*) Al 31 de marzo. Información mensual disponible en http://www.iamc.sba.com.ar/plan_estrategico/financiamiento/

	Año					Mar-11	Variaciones ⁽¹⁾		
	2006	2007	2008	2009	2010		m/m	a/a	Acum. 2011
ÍNDICES BURSÁTILES									
ACCIONES									
Merval (fdp)	2,090.5	2,151.7	1,079.7	2,320.7	3,523.6	3,388.0	-2.0%	42.7%	-3.8%
Var. Anual (en \$)	35.5%	2.9%	-49.8%	115.0%	51.8%				
Merval Argentina (fdp)	1,542.4	1,578.3	773.6	1,652.9	2,964.8	2,759.8	-4.9%	60.8%	-6.9%
Var. Anual (en \$)	15.8%	2.3%	-51.0%	113.7%	79.4%				
Merval 25 (fdp)	2,052.2	2,158.7	1,077.0	2,317.9	3,591.3	3,474.4	-1.7%	45.0%	-3.3%
Var. Anual (en \$)	34.5%	5.2%	-50.1%	115.2%	54.9%				
TÍTULOS PÚBLICOS									
Índice de Bonos IAMC - Var. Anual	20.6%	-10.8%	-42.2%	133.6%	38.7%	1,270.4	1.3%	37.6%	0.7%
Corto Plazo en \$ - Var. Anual	7.5%	4.9%	-20.9%	201.9%	37.0%	1,511.1	0.9%	36.6%	2.5%
Corto Plazo en US\$ - Var. Anual	1.2%	6.3%	-34.4%	120.5%	16.7%	2,059.4	1.0%	20.6%	5.9%
Largo Plazo en \$ - Var. Anual	22.6%	-14.6%	-55.4%	126.1%	64.7%	486.7	-1.3%	50.1%	-8.9%
Largo Plazo en US\$ - Var. Anual	18.7%	-9.5%	-59.4%	186.3%	28.3%	914.2	3.8%	33.3%	5.8%
VOLUMEN PROMEDIO (Mill. \$)									
Total	532.2	849.8	962.7	545.9	722.0	878.1	28.8%	34.9%	79.8%
Acciones	64.9	93.1	85.2	46.0	60.8	54.4	-18.0%	26.7%	87.4%
CEDEAR	9.3	16.0	17.2	7.1	9.4	4.4	14.4%	-59.0%	-39.9%
Títulos Públicos	333.8	595.9	697.7	316.0	431.5	567.0	45.1%	45.6%	13.3%
Obligaciones Negociables	1.9	1.5	5.0	5.8	8.3	8.7	1.7%	-6.2%	21.4%
Cheques de Pago Diferido	1.7	2.5	2.6	11.1	4.7	5.3	37.3%	29.4%	10.8%
Fideicomisos Financieros	3.0	3.8	4.4	9.2	3.5	2.5	-51.6%	-32.1%	39.0%
Cauciones y Pases	105.6	121.6	133.3	143.5	189.4	224.5	16.6%	25.3%	76.9%
Opciones	5.7	5.4	4.4	3.7	5.9	4.0	-27.0%	16.1%	-12.8%
Préstamos	6.1	9.9	13.0	3.5	8.4	7.3	44.9%	-8.0%	-18.8%
Ejercicios ⁽²⁾	6.1	9.9	13.0	3.5	4.6	2.4	-73.3%	72.9%	96.3%
Ventas en Corto ⁽²⁾	6.1	9.9	13.0	3.5	0.3	0.04	-62.6%	-82.8%	-42.1%
TAMAÑO DE MERCADO									
Capitalización Bursatil Total (miles mill \$)	1,229	1,773	1,234	2,185	1,900	2,108	-0.7%	7.6%	11%
Cap. Bursátil Doméstica (miles mill \$) ⁽³⁾	157	180	138	174	254	244	-7.7%	62%	-4%
Cap. Bursátil Doméstica / PIB	24.0%	22.1%	13.6%	14.9%	17.6%	15.4%	-1.3 pp	3.1 pp	-2.2 pp
Free Float Promedio Emp. Domésticas	31.1%	31.8%	32.4%	32.6%	31.2%	31.0%	0.2 pp	-1.6 pp	-
Cantidad de Empresas Listadas	104	109	110	105	107	106	-	1	-
Ofertas Públicas Iniciales (OPI)	3	5	1	-	2	-	-	-	-
FINANCIAMIENTO DE EMPRESAS									
Total (Mill. U\$S)	5,939	7,102	4,186	3,877	7,772	590	44.9%	106.9%	60.5%
Grandes (Mill. U\$S)	5,688	6,745	3,825	3,559	7,426	557	45.0%	113.2%	64.0%
PyME (Mill. U\$S)	251	357	361	318	346	33	43.8%	38.2%	22.1%
DIVIDENDOS EN EFECTIVO (Mill. \$)									
Total	28,213	48,926	69,801	91,159	86,476	5,621	-	-	-95%
Empresas Domésticas	3,396	3,687	11,445	6,571	9,229	113	-30%	n/d	176%
Empresas Extranjeras	24,817	45,238	58,356	84,589	77,247	5,508	n/d	n/d	3%
TASAS DE INTERÉS (fdp)									
Bonos Tesoro USA 10 años (%)	4.70	4.03	2.22	3.84	3.30	3.47	6 pbs	-36 pbs	17 pbs
LIBOR en US\$ 180 días (% anual)	5.37	4.65	1.78	0.43	0.46	0.46	-	2 pbs	-
Riesgo País (EMBI+ Argentina, bps)	216	410	1704	659	496	539	-41 pbs	-107 pbs	43 pbs
Caución en \$ 30 días (% anual)	9.50	10.50	15.0	12.15	13.0	10.8	-120 pbs	180 pbs	-220 pbs
CPD Avalados (% Anual)	12.77	18.04	24.89	13.45	13.93	11.72	-50 pbs	-85 pbs	-221 pbs

Notas:

(1) m/m: Variación mensual - a/a: Variación Interanual - Acum. 2011: Variación acumulada desde el último día de 2009 o respecto del acumulado del mismo período del año anterior, en el caso de Volumen Promedio, Financiamiento de Empresas y Dividendos en Efectivo.

(2) Este volumen se incluye y se distribuye entre los distintos rubros según el instrumento sobre el cual se efectuó la operación (acciones, títulos públicos, etc.)

(3) La capitalización bursátil de empresas domésticas excluye de su cómputo a las siguientes firmas: Tenaris (TS), Repsol YPF (REP), Banco Santander (STD), Telefónica S.A. (TEF) y Petróleo Brasileiro (APBR).

Bolsas Internacionales

Mejores y peores 5 de marzo 2011

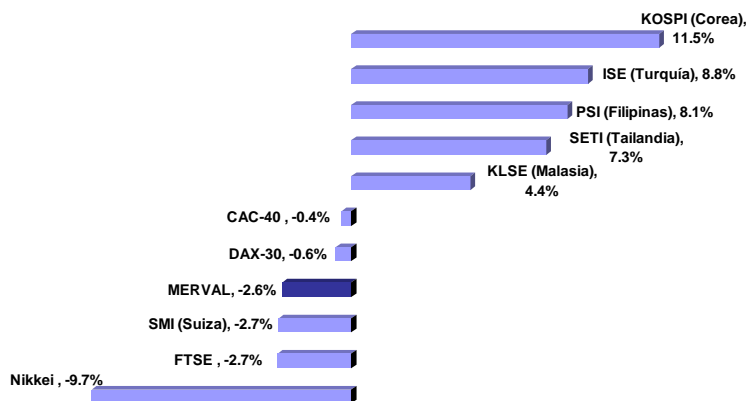

Mejores y peores 5 de 2011

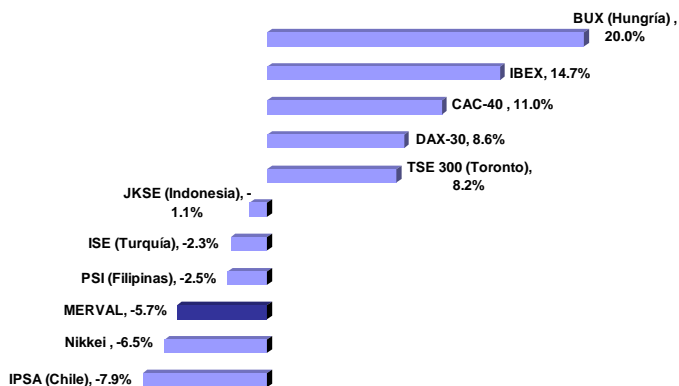

Divisas

Mejores y peores 5 de marzo 2011

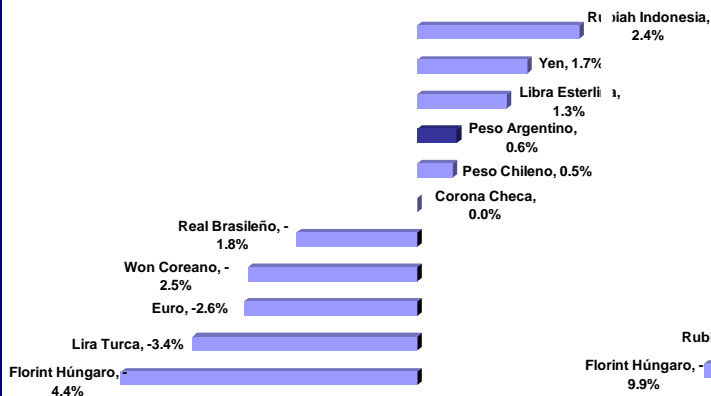

Mejores y peores 5 de 2011

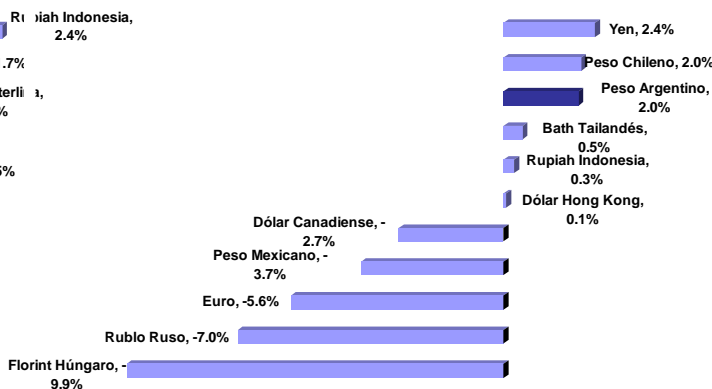

Commodities

Variación marzo 2011

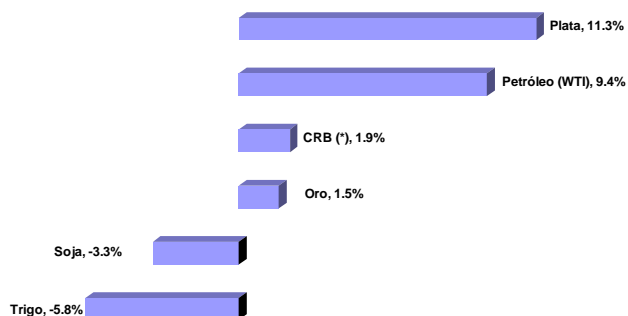

Variación Año 2011

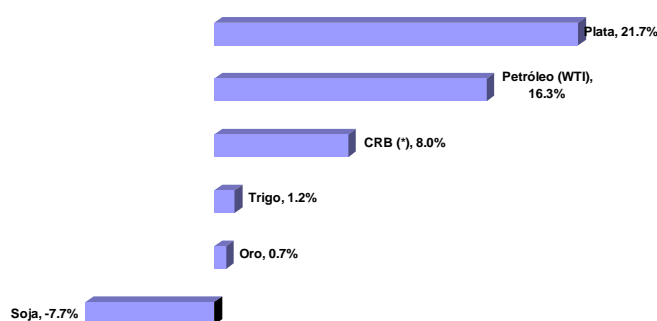

(*) CRB: Índice de precios de commodities elaborado por Commodities Research Bureau

Fondo de Garantía de Sustentabilidad (FGS)

Estructura de la cartera de inversiones

INSTRUMENTO	Nov-10		Oct-10	Nov-09	Nov-10 / Nov-09
	Mill. \$	% del Total	% del Total	% del Total	Cambio en p.p.
Disponibilidades	13,919	8.0%	9.0%	2.6%	5.4 ↑
Inversiones	160,077	92.0%	91.0%	97.4%	-5.4 ↓
Operaciones de crédito público de la Nación	95,478	54.9%	55.4%	62.2%	-7.3 ↓
Títulos emitidos por Entes Estatales	688	0.4%	0.4%	0.6%	-0.2 ↓
Obligaciones Negociables	2,081	1.2%	1.0%	1.8%	-0.6 ↓
Plazo Fijo	13,581	7.8%	7.8%	7.1%	0.7 ↑
Acciones	22,001	12.6%	12.0%	9.5%	3.1 ↑
Fondos Comunes de Inversión	2,890	1.7%	1.6%	1.6%	0.0 =
Títulos Valores Extranjeros	506	0.3%	0.5%	4.9%	-4.6 ↓
Contratos negociables de futuros y opciones	165	0.1%	0.1%	0.1%	0.0 =
Fondos de Inversión Directa	112	0.1%	0.1%	0.1%	0.0 =
Fideicomisos financieros estructurados	3,644	2.1%	2.1%	3.0%	-0.9 ↓
Proyectos Productivos o de Infraestructura	18,684	10.7%	9.4%	6.1%	4.6 ↑
Otros	247	0.1%	0.6%	0.5%	-0.4 ↓
TOTAL	174,015	100%	100%	100%	

Total fondos administrados por el FGS

En millones de pesos

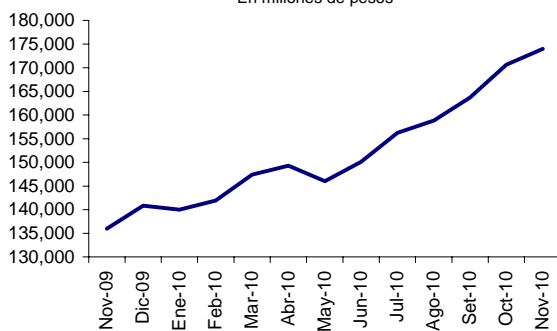

Composición de la cartera del FGS

Datos al 30-11-2010

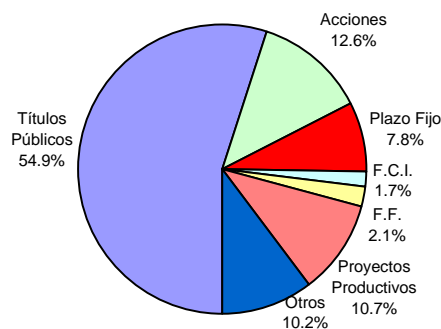

Cartera de Títulos Públicos del FGS

Datos al 30-11-2010

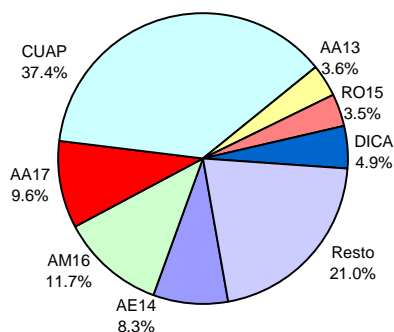

Cartera de Acciones del FGS

Datos al 30-11-2010

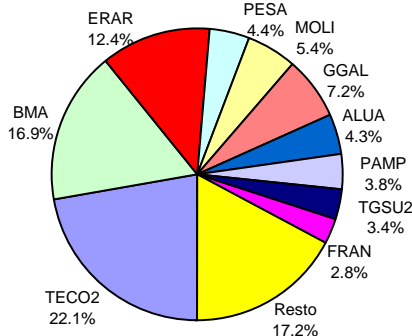

Fuente: elaboración propia en base a datos de ANSES

Fondos Comunes de Inversión (FCI)

Evolución de los Patrimonios administrados

TIPOS DE FONDOS	Mar-11		Variaciones		
	En Millones	% del Total	Mes	Semestre	Año
En pesos	21,967.8	100.0%	11.0%	36.1%	42.2%
Plazo Fijo	9,665.9	44.0%	9.3%	21.4%	10.3%
Renta Fija	8,634.1	39.3%	16.7%	56.3%	103.0%
Renta Variable	1,780.9	8.1%	-2.1%	27.2%	4.5%
Renta Mixta	1,694.2	7.7%	7.5%	51.9%	199.9%
De Dinero	192.7	0.9%	26.9%	38.8%	17.8%
En dólares	464.2	100.0%	2.0%	-7.7%	-11.1%
Renta Fija	280.5	60.4%	2.9%	7.0%	17.7%
Renta Variable	109.3	23.5%	0.4%	-39.7%	-53.3%
Renta Mixta	70.7	15.2%	0.7%	26.5%	56.1%
Plazo Fijo	3.7	0.8%	0.0%	-5.1%	-9.8%

Participación por tipo de FCI en Pesos

Datos al 31-03-2011

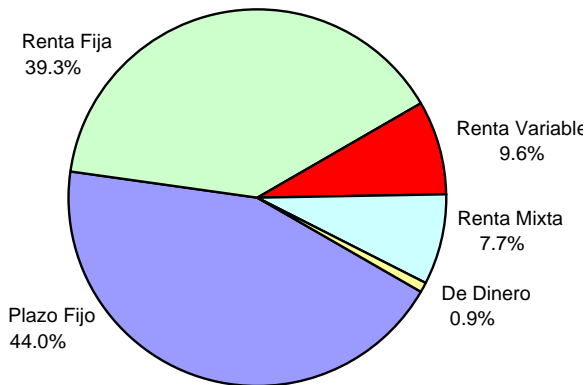

Participación por tipo de FCI en Dólares

Datos al 31-03-2011

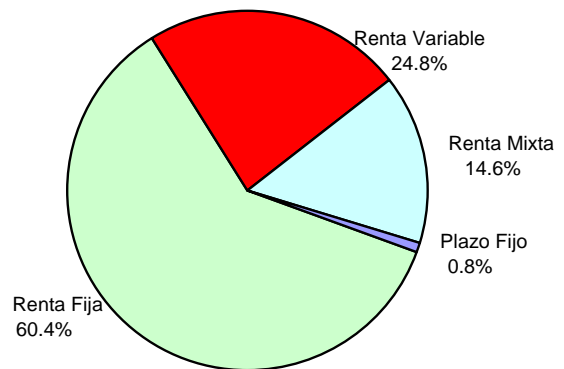

Fuente: elaboración propia en base a datos de Thomson Reuters

DESTACADOS MACROECONÓMICOS DEL MES

- De acuerdo con las cifras oficiales, la economía argentina creció 9,2% durante 2010. Para el año 2011, el promedio de las expectativas del REM del BCRA prevé un crecimiento de 5,8%.
- La recaudación tributaria de marzo sumó \$37.463 millones, con un aumento interanual nominal del 31%. El acumulado del primer trimestre fue de \$114.981 millones, con un aumento anual del 35%.
- En febrero, la industria manufacturera (según el EMI del INDEC) creció 9% interanual. Para el acumulado del primer bimestre de 2011, el sector que más creció fue Industria Metalmeccánica (+24,4%), mientras que Refinamiento de Petróleo fue el que más cayó (-5,1%).
- El stock de LEBAC se redujo desde \$37.640 millones en febrero a \$34.499 millones en marzo. De este total, el 54% vence en los próximos 6 meses.
- Los préstamos totales en pesos aumentaron 2,2% mensual hasta los \$172.707 millones, mientras que los denominados en dólares subieron 2,8% hasta los U\$S 8.160 millones.

SECTOR FISCAL

Recaudación Tributaria (Mill. \$)					
Mes	Ganancias	IVA	Com. Ext.	Seg. Social	Total
Mar-11	5,971	11,738	5,076	9,428	37,463

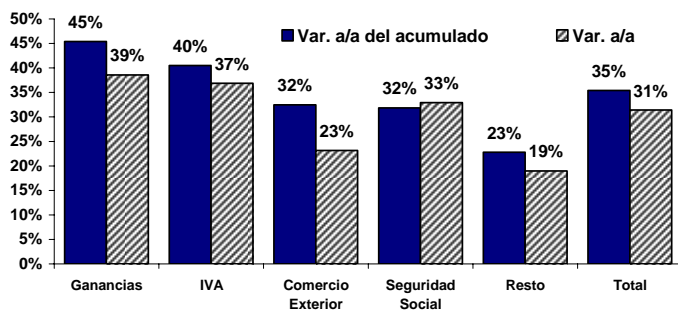

Resultado Primario (Mill \$)				Resultado Financiero (Mill. \$)			
Feb-11	a/a	Acum.	Acum. a/a	Feb-11	a/a	Acum.	Acum. a/a
1,443	20%	3,548	58%	877	382%	965	682.4%

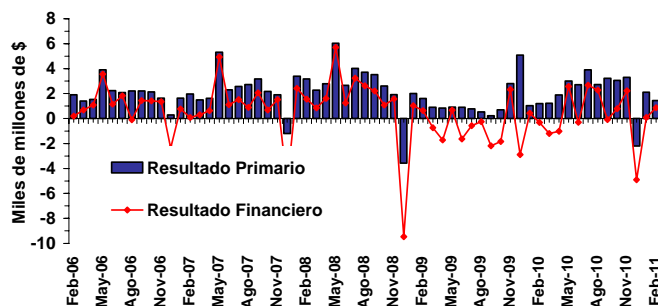

INDUSTRIA MANUFACTURERA

EMI (INDEC)				IPI (FIEL)			
Feb-11	m/m se	a/a	Acum. a/a	Feb-11	m/m (se)	a/a (ce)	Acum. a/a
119.4	1.4%	9.0%	9.6%	141.8	-0.4%	5.6%	6.4%

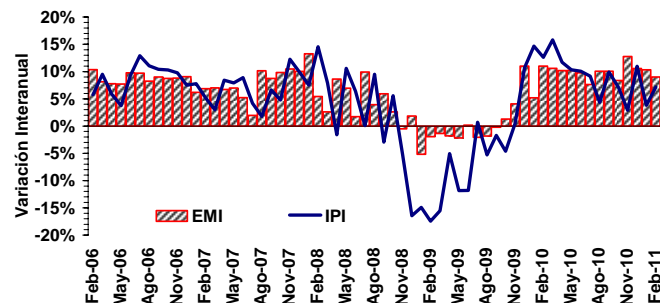

Notas:
se: sin estacionalidad ce: con estacionalidad.

EMI (INDEC) - Feb-11		IPI (FIEL) - Feb-11	
Sector	Var. Acum. Interanual	Sector	Var. Acum. Interanual
Metalmeccánica	24.4%	Automotores	47.9%
Automotores	20.0%	Alimentos y Bebidas	9.0%
Industria Textil	14.6%	Minerales no Metálicos	8.1%
Minerales No Metálicos	11.8%	IPI	7.1%
EMI	9.6%	Siderurgia	4.5%
Industria del Tabaco	7.9%	Insufos Textiles	0.9%
Industria Metálica Básica	7.7%	Metalmeccánica	4.0%
Sust. y Prod. Químicos	7.4%	Papel y Celulosa	3.5%
Industria Alimenticia	7.0%	Químicos y Plásticos	2.7%
Edición e Impresión	5.3%	Cigarrillos	3.5%
Caucho y Plástico	1.2%	Petróleo procesado	-3.6%
Papel y Cartón	-0.2%		
Refin. de Petróleo	-5.1%		

EMAE y PIB

EMAE (INDEC)						
Ene-11	m/m se	a/a	Acum. a/a	12 meses	2010	2009
165.5	0.5%	9.5%	9.5%	9.5%	9.2%	0.9%

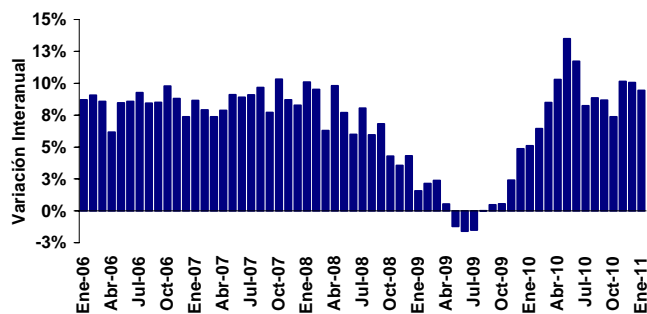

PIB del 4T-10			Demanda Agregada (Var. a/a)			Inversión / PIB
Bill. \$ corr.	Var. a/a	Acum.	Consumo	Inversión	Gasto Público	
1,466	9.2%	9.2%	9.2%	11.5%	24.7%	24.3%

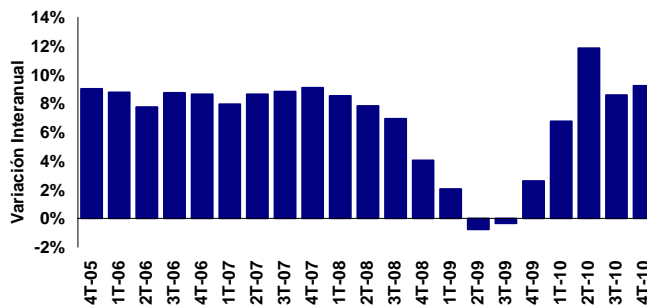

VENTAS MINORISTAS y CONFIANZA DEL CONSUMIDOR

Ventas de Supermercados (Mill. \$)				Ventas de Shoppings (Mill. \$)			
Feb-11	a/a sepc	Acum.	Var. Acum.	Feb-11	a/a sepc	Acum.	Var. Acum.
5,643	15.5%	11,636	27.2%	849	31.8%	1,801	31.8%

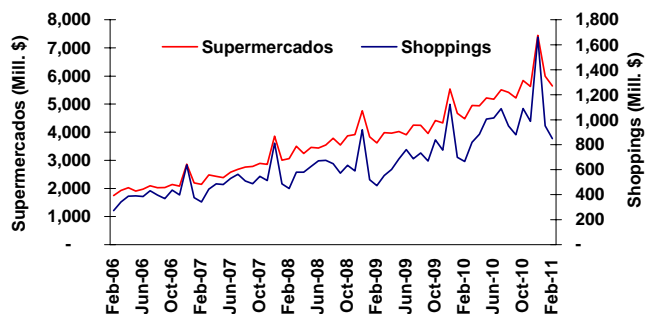

Mes	Índice de Confianza del Consumidor (ICC)							
	ICC Nacional		Capital Federal		Gran Bs. As.		Interior del País	
	m/m	a/a	m/m	a/a	m/m	a/a	m/m	a/a
Mar-11	6.3%	38.7%	9.5%	32.6%	4.9%	38.8%	7.3%	41.7%

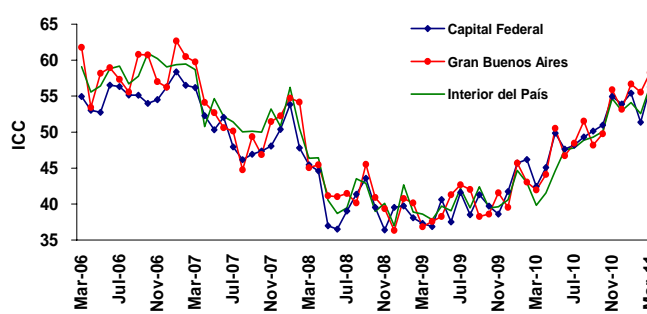

CONSTRUCCIÓN y SERVICIOS PÚBLICOS

Indicador Sintético de la Construcción (ISAC) y Bloques ISAC (Var. a/a)							
Feb-11	m/m se	a/a	Acum.	Edificios de Vivienda	Obras Viales	Construcc. Petroleras	Otras Obras Infraestruct.
168	1.2%	13.5%	12.5%	10.9%	12.1%	33.9%	14.5%

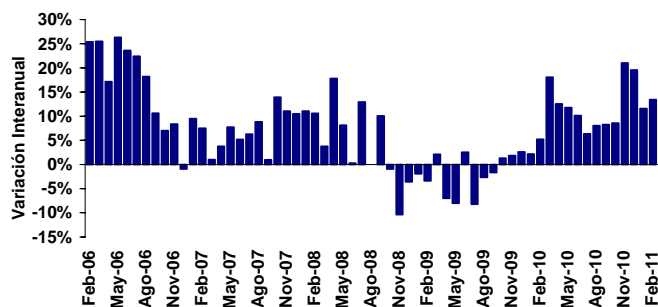

Indicador Sintético de Serv. Públicos (ISSP) y Bloques ISSP (Var. a/a)							
Feb-11	m/m se	a/a	Acum.	Electricidad Gas y Agua	Transporte Pasajeros	Transporte Cargas	Telefonía
190	1.3%	11.9%	11.2%	3.3%	8.7%	6.7%	19.3%

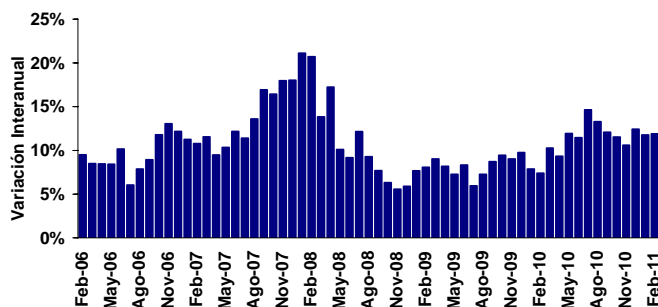

Notas:
se: sin estacionalidad (*) sepc: sin estacionalidad, a precios constantes

PRECIOS AL CONSUMIDOR y MAYORISTAS

Mes	IPC (INDEC)			IPC Resto (INDEC)			IPC City ^(*)		
	m/m	a/a	Acum.	m/m	a/a	Acum.	m/m	a/a	Acum.
Feb-11	0.7%	10.0%	1.5%	0.8%	10.2%	13.0%	2.3%	26.9%	24.7%

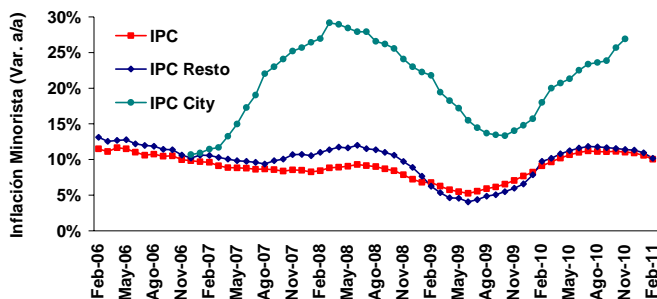

Mes	Precios Mayoristas			Precios al Productor			Costo de la Construcción		
	m/m	a/a	Acum.	m/m	a/a	Acum.	m/m	a/a	Acum.
Feb-11	0.9%	13.6%	2.0%	0.9%	15.9%	2.4%	1.6%	21.9%	3.6%

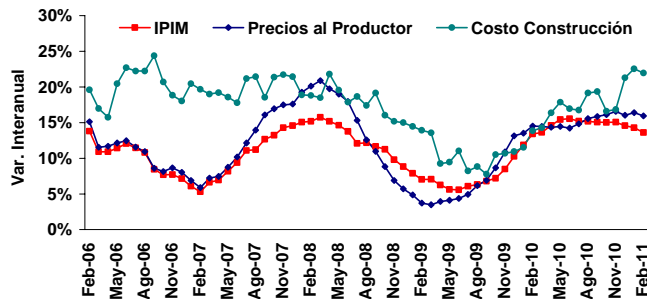

(*) El IPC City es elaborado por Bs. As. City, Centro de Estudios de la cátedra de Mercado de Capitales de la Facultad de Ciencias Económica de la UBA. Último dato disponible: Nov.-10

PRECIOS DE MATERIAS PRIMAS y SALARIOS

Mes	Variación Mensual		Variación Interanual		Variación Acumulada	
	En \$	En US\$	En \$	En US\$	En \$	En US\$
Feb-11	2.0%	1.0%	40.4%	34.5%	7.0%	5.8%

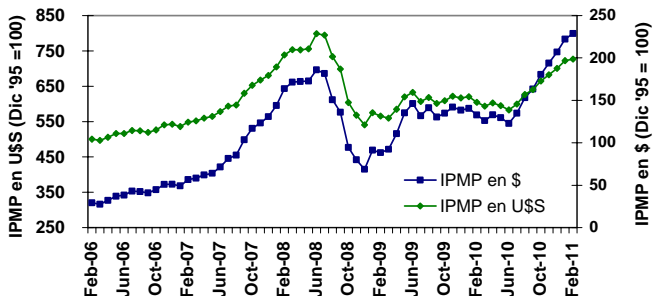

Mes	Sector Privado			Sector Público			Nivel General		
	m/m	a/a	Acum.	m/m	a/a	Acum.	m/m	a/a	Acum.
Feb-11	1.0%	28.8%	2.6%	0.1%	21.7%	0.5%	1.1%	26.8%	3.0%

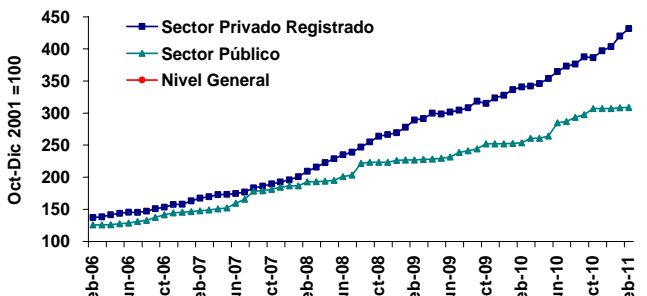

BALANZA COMERCIAL

Mes	Exportaciones (Mill. US\$)			Importaciones (Mill. US\$)			
	Variación a/a	Var. Precios	Var. Cant.	Variación a/a	Var. Precios	Var. Cant.	
Feb-11	5,407	33.2%	15.0%	4,799	38.9%	10.0%	26.0%

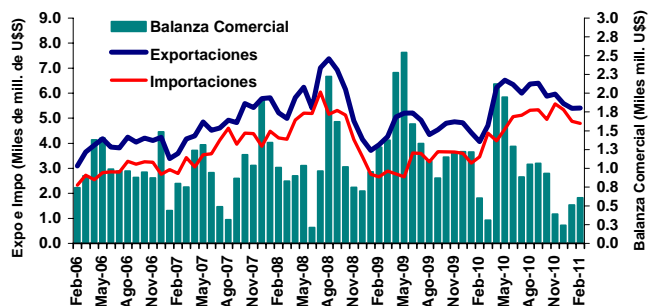

Expo (Mill. US\$)	Impo (Mill. US\$)	Bal. Com. (Mill. US\$)	Var. Acum		Var. Acum Bal. Com.
			Expo	Impo	
68,501	56,443	12,057	23.1%	45.5%	-28.6%

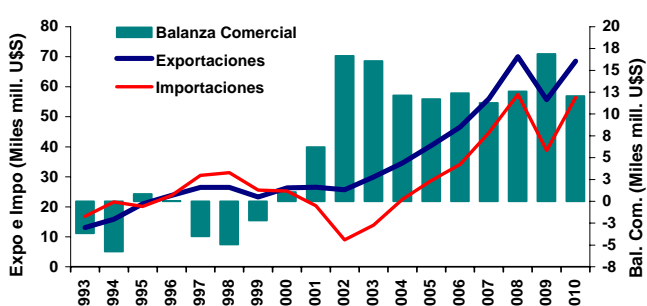

EXPO e IMPO POR TIPO y DESTINOS

Expo e Impo por rubro - Acumulado a Febrero (Mill. U\$S)

Exportaciones	2011	2010	Var. Anual
Productos Primarios	2,173	1,404	54.8%
MOA	3,778	2,862	32.0%
MOI	3,819	3,086	23.8%
Combustibles	1,029	1,131	-9.0%
Total	10,799	8,483	27.3%
Importaciones	2011	2010	Var. Anual
Bienes de capital	2,049	1,499	36.7%
Bienes intermedios	3,108	2,220	40.0%
Combustibles	747	289	158.5%
Piezas y accesorios para bienes de capital	1,810	1,177	53.8%
Bienes de consumo, incluido automóviles	1,945	1,453	33.9%
Resto	19	24	-20.8%
Total	9,678	6,662	45.3%
Comercio Total (Expo + Impo)	20,477	15,145	35.2%

Balanza Comercial por Zonas y Países. Enero - Febrero 2011

Zonas Económicas	Exportaciones		Importaciones		Saldo U\$S
	U\$S	Var. a/a	U\$S	Var. a/a	
Mercosur	3,103	37%	3,090	39%	13
Chile	675	-10%	159	33%	516
Resto de ALADI	843	38%	166	61%	677
NAFTA	894	12%	1,693	51%	(799)
UE	1,944	37%	1,574	30%	370
Asean, Corea, China, Japón e India	1,114	7%	2,096	46%	(982)
Medio Oriente	572	124%	70	338%	502
MAGREB y Egipto	446	39%	44	n/d	402
Resto	1,208	18%	787	87%	422
Total	10,799	22%	9,678	52%	1,121

TIPOS DE CAMBIO

Tipos de Cambio (\$ por unidad de moneda extranjera)

Mes	U\$S	Variación		€	Variación		R\$	Variación	
		m/m	2011		m/m	2011		m/m	2011

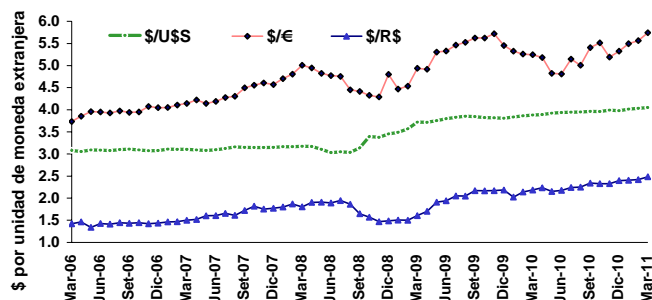

Tipos de Cambio locales (\$ por dólar)

Mes	BCRA	Variación		Bco. Nación	Variación		CC ^(*)	Variación	
		m/m	2011		m/m	2011		m/m	2011

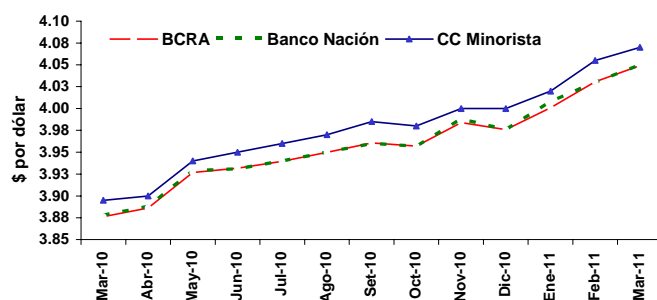

INTERVENCIÓN DEL BCRA EN EL MERCADO CAMBIARIO

Saldo de la intervención del BCRA en el mercado cambiario (mill. U\$S)

Mar-11(*)	m/m	a/a	2011	Var. Acum.
1,140	22.1%	110.3%	2,893	135.2%

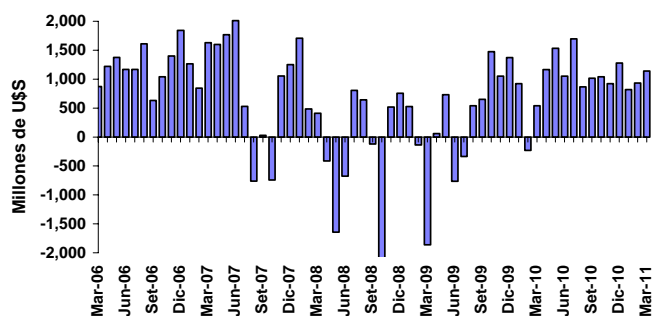

Evolución intervención del BCRA en el mercado cambiario (mill. U\$S)

Ene-Mar 2011	Prom. Mensual	Año 2010	Prom. Mensual	2002-2010
2,893	964	11,798	983	65,584

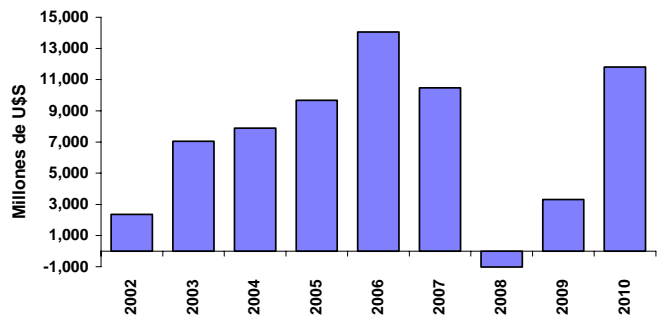

(*) Con datos al 23-03-11, última información disponible.

VENCIMIENTOS y LICITACIONES DE TÍTULOS DEL BCRA

LEBACS: perfil mensual de vencimientos				
Stock (mill. \$)	1 a 3 Meses	3 a 6 Meses	6 a 12 Meses	Más de 1 año
34,499	30.0%	24.0%	31.0%	15.0%

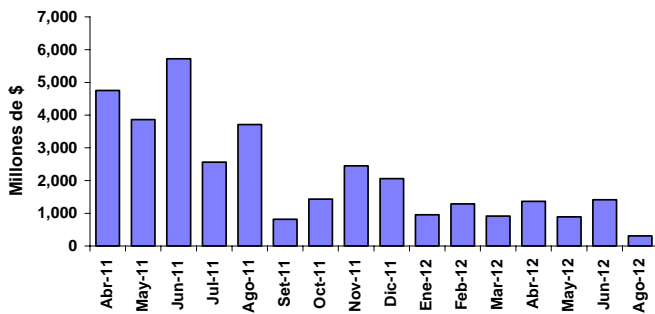

Montos mensuales licitados de títulos del BCRA (LEBACS y NOBACS)				
Mes	TOTAL (mill. \$)	Var. Mensual	Var a/a	Var. Acum.
Mar-11	13,055	4.4%	22.9%	49.1%

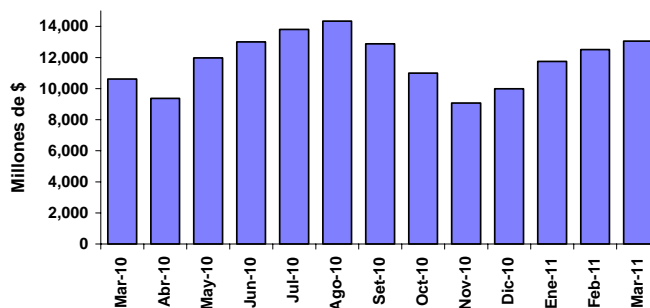

DEPÓSITOS POR TIPO y MONEDA

Mes	Depósitos del sistema financiero nominados en pesos							
	Total Sectores			Sector Privado			Var. Acum.	
	Mill. \$	m/m	a/a	Mill. \$	m/m	a/a	Total	Privado
Mar-11(*)	326,861	1.2%	41.1%	214,473	-0.2%	31.1%	6.3%	2.5%

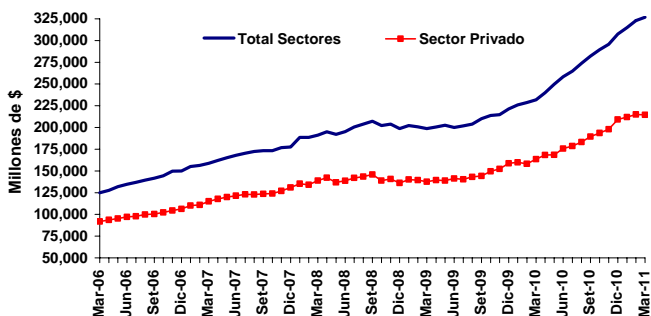

Mes	Principales tipos de depósitos del Sector Privado nominados en pesos								
	Cuenta Corriente			Caja de Ahorro			Plazo Fijo		
	Mill. \$	m/m	a/a	Mill. \$	m/m	a/a	Mill. \$	m/m	a/a
Mar-11(*)	64,128	1.9%	38.4%	50,125	-9.0%	20.4%	90,645	3.5%	33.0%

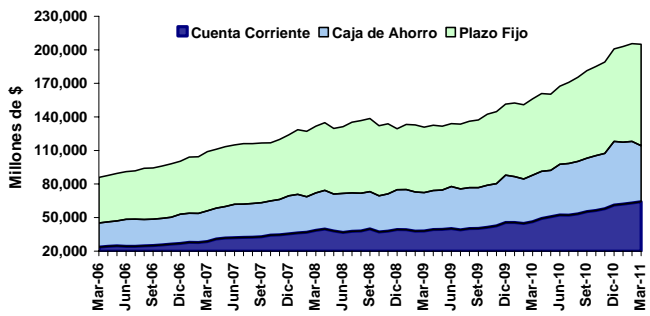

Mes	Depósitos del sistema financiero nominados en dólares						
	Total Sectores			Sector Privado			Var. Acum.
	Mill. u\$s	m/m	a/a	Mill. u\$s	m/m	a/a	Total
Mar-11(*)	15,178	-1.5%	0.8%	12,078	0.8%	18.1%	-5.6%

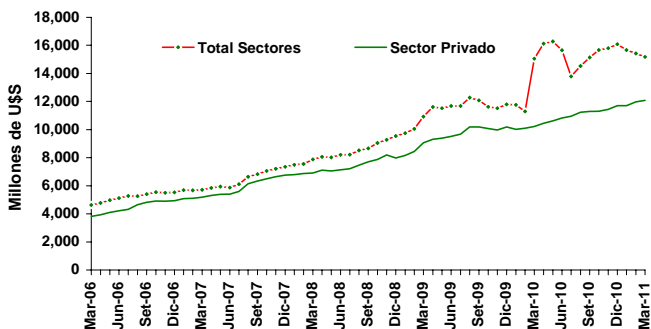

Valor	Participación de los depósitos en dólares en el total de depósitos					
	Total Sectores			Sector Privado		
	Mar-11(*)	Dic-10	Mar-10	Mar-11(*)	Dic-10	Mar-10
En %	15.8%	17.2%	20.1%	18.6%	18.2%	19.5%

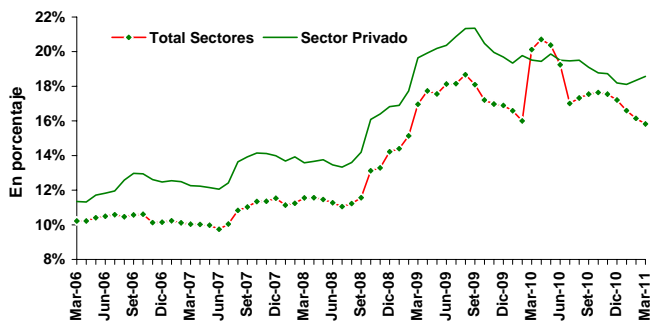

(*) Con datos al 23-03-11, última información disponible.

PRÉSTAMOS POR TIPO y MONEDA

Mes	Préstamos totales del sistema financiero							
	Denominados en pesos			Denominados en dólares			Var. Acum.	
	Mill. \$	m/m	a/a	Mill. US\$	m/m	a/a	En \$	En US\$
Mar-11 ^(*)	172,707	2.0%	41.3%	8,160	2.8%	48.9%	6.8%	12.3%

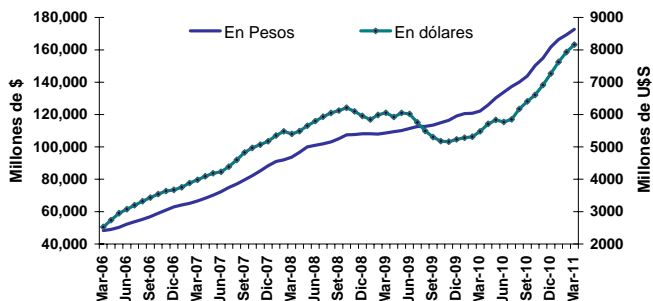

Mes	Principales tipos de préstamos del Sector Privado nominados en pesos								
	Tarjetas			Documentos			Personales		
	Mill. \$	m/m	a/a	Mill. \$	m/m	a/a	Mill. \$	m/m	a/a
Mar-11 ^(*)	28,619	3.4%	51.6%	36,096	1.5%	55.5%	42,588	2.1%	36.0%

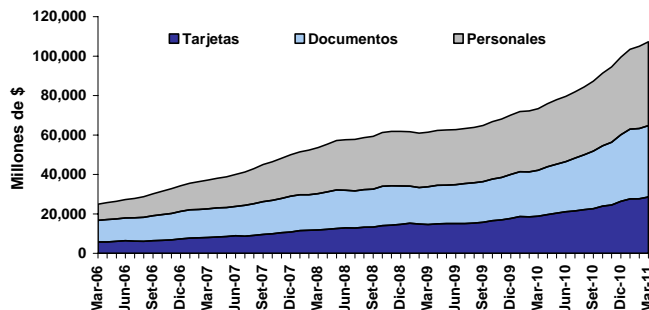

RESERVAS INTERNACIONALES: STOCK y VARIACIONES

Mes	Reservas internacionales del BCRA						
	Variaciones porcentuales			Variaciones en mill. US\$		Var. Acum.	
	Mill. US\$	m/m	a/a	m/m	a/a	En %	Mill. US\$
Mar-11 ^(*)	52,550	0.4%	10.7%	232	5,090	0.8%	405

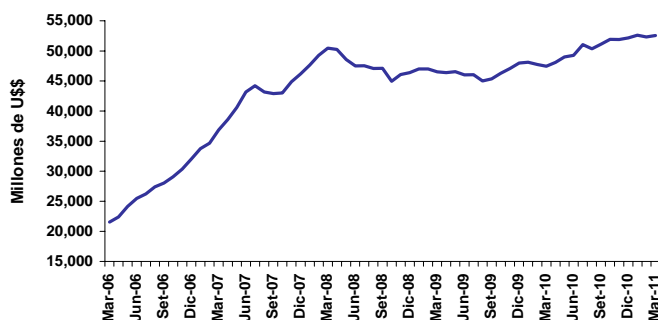

Valor	Principales factores de explicación de los cambios en las reservas							
	Compra de divisas		Sector público		Org. Internac.		Efectivo mínimo	
	Mar-11 ^(*)	2011	Mar-11 ^(*)	2011	Mar-11 ^(*)	2011	Mar-11 ^(*)	2011
Mill. US\$	113	2,897	2,111	9,021	-8	-220	-34	-1,111

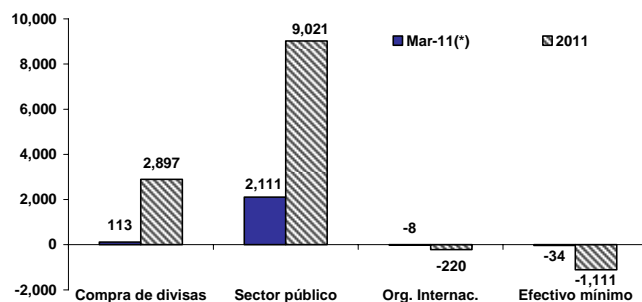

BASE MONETARIA: NIVEL y FACTORES DE EXPLICACIÓN

Mes	Base Monetaria						
	Variaciones porcentuales			Variaciones en mill. \$		Var. Acum.	
	Mill. \$	m/m	a/a	m/m	a/a	En %	Mill. \$
Mar-11 ^(*)	162,240	1.2%	32.3%	1,853	39,627	1.1%	1,832

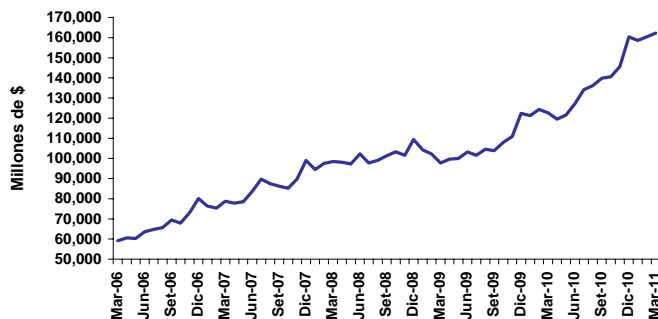

Valor	Principales factores de explicación de la Base Monetaria							
	Compra de divisas		Sector financiero		Títulos del BCRA		Sector Público	
	Mar-11 ^(*)	2011	Mar-11 ^(*)	2011	Mar-11 ^(*)	2011	Mar-11 ^(*)	2011
Mill. \$	4,604	11,631	-658	-475	-2,489	-8,706	494	-357

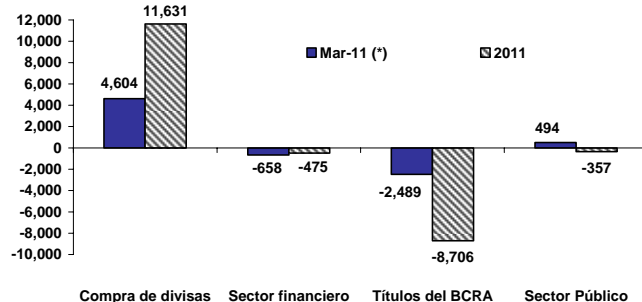

(*) Con datos al 23-03-11, última información disponible.

M2: NIVEL y FACTORES DE EXPLICACIÓN

Mes	Agregado Monetario M2						
	Variaciones porcentuales			Variaciones en mill. \$		Var. Acum.	
	Mill. \$	m/m	a/a	m/m	a/a	En %	Mill. \$
Mar-11(*)	263,418	0.8%	33.4%	2,030	65,913	4.5%	11,358

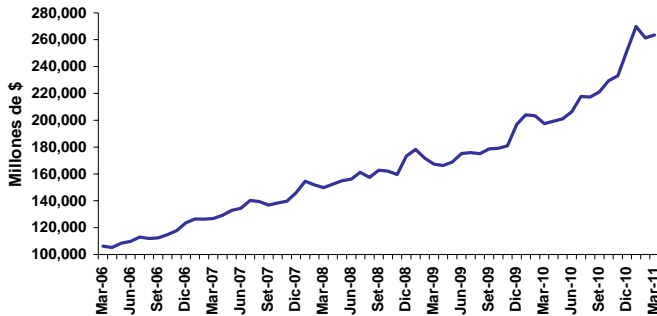

Valor	Principales factores de explicación del agregado monetario M2					
	Circulante en el Público		Depósitos en Caja de Ahorro		Depósitos en Cta. Cte.	
	Mar-11(*)	2011	Mar-11(*)	2011	Mar-11(*)	2011
Mill. \$	431	-1,592	-4,472	-1,394	4,167	8,654

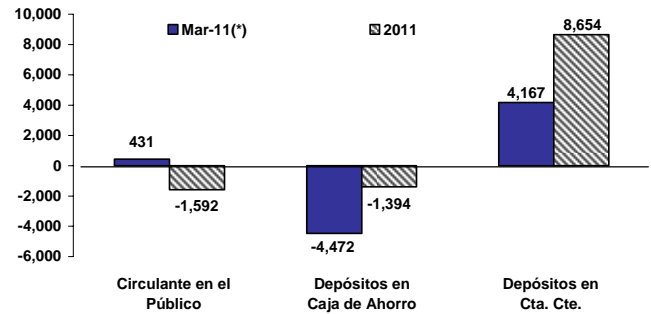

TASAS DE INTERÉS PASIVAS

Tasa de interés por depósitos a plazo fijo (30 a 44 días, total general)				
Mes	Valor	m/m	a/a	2011
Mar-11	10.30%	124 pbs	128 pbs	14 pbs

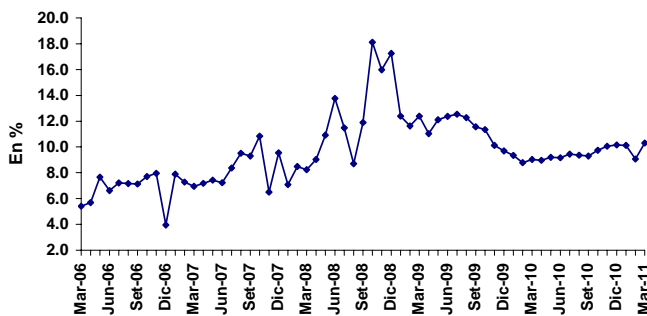

Tasa de interés BADLAR (30 a 35 días, total Bancos Privados)				
Mes	Valor	m/m	a/a	2011
Mar-11	11.38%	38 pbs	200 pbs	13 pbs

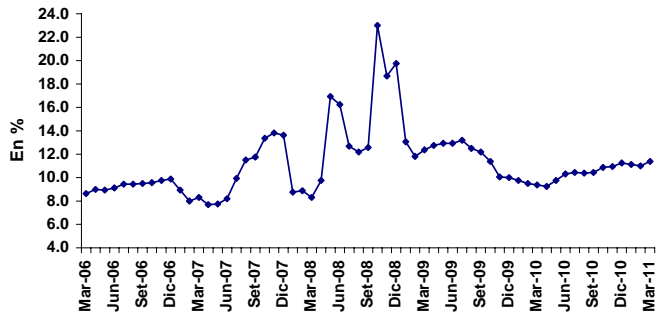

TASAS DE INTERÉS ACTIVAS

Tasa Call en pesos (operaciones entre bancos privados)				
Mes	Valor	m/m	a/a	2011
Mar-11	9.36%	-21 pbs	76 pbs	-75 pbs

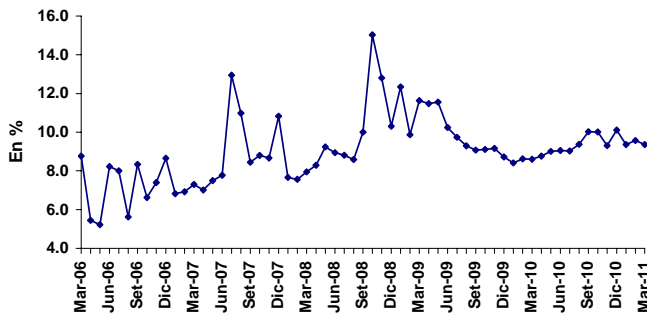

Tasa Pasos Pasivos del BCRA (operaciones a 7 días)				
Mes	Valor	m/m	a/a	2011
Mar-11	9.50%	0 pbs	0 pbs	0 pbs

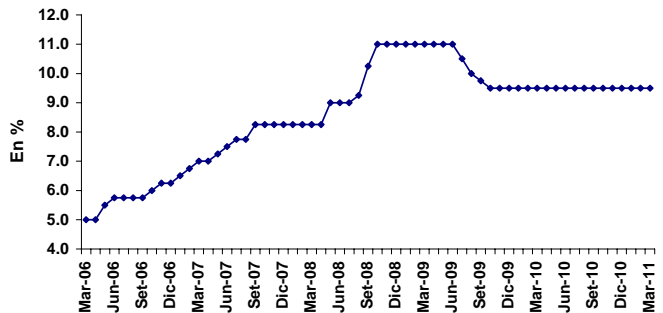

(*) Con datos al 23-03-11, última información disponible.

VARIABLES TRIMESTRALES

	Año					Trimestre			Año
	2006	2007	2008	2009	2010	2T-10	3T-10	4T-10	2011 ^(e)
PIB (Mill. \$ corrientes)	654,439	812,456	1,032,758	1,145,458	1,442,655	1,508,286	1,465,857	1,579,098	1,800,468
PIB per-capita (U\$S)	5,355	6,485	8,046	7,472	8,881	9,333	8,956	9,560	10,176
PIB (Var. a/a)	8.5%	8.7%	6.8%	0.9%	9.2%	11.8%	8.6%	9.2%	5.8%
Inversión / PIB	21.6%	22.6%	23.1%	20.6%	22.8%	22.0%	24.6%	24.3%	23.7%
Cuenta Corriente / PIB	3.6%	2.8%	2.1%	3.7%	1.0%	0.8%	0.2%	-0.05%	0.7%
Inflación por Deflactor del PIB (a/a)	13.5%	14.1%	19.2%	10.2%	15.4%	12.8%	15.5%	18.0%	18.0%

VARIABLES MENSUALES

	Año					Datos mensuales			
	2006	2007	2008	2009	2010	Último	Valor	Anterior	Valor
SECTOR REAL									
EMAE - Var. a/a acum.	8.5%	8.7%	6.8%	0.9%	9.2%	Ene-11	9.5%	Dic-10	9.2%
EMI - Var. a/a acum.	8.4%	7.6%	5.0%	0.1%	9.7%	Feb-11	9.6%	Ene-11	10.3%
IPI - Var. a/a acum.	8.7%	6.8%	0.6%	-4.2%	8.8%	Feb-11	6.4%	Ene-11	7.2%
ISAC - Var. a/a acum.	16.2%	7.2%	4.5%	-2.0%	11.0%	Feb-11	12.5%	Ene-11	11.6%
ICC Nacional -UTDT. Var. a/a	12.0%	-9.8%	-28.1%	8.5%	8.5%	Feb-11	23.9%	Ene-11	22.7%
SECTOR FISCAL									
Recaudación Tributaria (Mill. \$)	150,009	199,781	269,375	304,931	409,900	Mar-11	37,463	Feb-11	36,751
Variación a/a nominal acum.	25.8%	33.2%	34.8%	13.2%	34.4%	Mar-11	35.4%	Feb-11	37.4%
Resultado Primario (Mill. \$)	23,158	25,670	32,529	17,278	25,082	Feb-11	1,443	Ene-11	2,105
Variación a/a nominal acum.	18.0%	10.8%	26.7%	-46.9%	45.2%	Feb-11	58.3%	Ene-11	103.7%
Resultado Financiero (Mill. \$)	-2,370	-5,241	-9,459	-2,889	-4,902	Feb-11	877	Ene-11	88
SECTOR EXTERNO									
Exportaciones (Mill. U\$S)	46,546	55,980	70,022	55,668	68,501	Feb-11	5,407	Ene-11	5,392
Variación a/a nominal acum.	15.3%	20.3%	25.1%	-20.5%	23.1%	Feb-11	27.3%	Ene-11	21.9%
Importaciones (Mill. U\$S)	34,154	44,707	57,423	38,780	56,443	Feb-11	4,799	Ene-11	4,879
Variación a/a nominal acum.	19.1%	30.9%	28.4%	-32.5%	45.5%	Feb-11	45.3%	Ene-11	52.2%
Balanza Comercial	12,393	11,273	12,599	16,888	12,058	Feb-11	608	Ene-11	513
Variación a/a nominal acum.	5.9%	-9.0%	11.8%	34.0%	-28.6%	Feb-11	-38.4%	Ene-11	-57.8%
PRECIOS									
IPC INDEC - Variación a/a	9.8%	8.5%	7.2%	7.7%	10.9%	Feb-11	10.0%	Ene-11	10.6%
IPC Bs. As. City - Var a/a ⁽¹⁾	0.0%	23.0%	26.2%	13.5%	s/d	Nov-10	26.9%	Oct-10	25.7%
IPIM - Var. a/a	7.1%	14.6%	8.8%	10.3%	14.6%	Feb-11	13.6%	Ene-11	14.3%
Materias Primas - (BCRA) - Var. a/a en U\$S	18.3%	47.5%	-32.5%	26.2%	22.7%	Feb-11	34.5%	Ene-11	27.4%
Tipo de Cambio Real (BCRA) - Var. a/a	-0.2%	9.5%	-8.4%	23.4%	-1.5%	Feb-11	4.8%	Ene-11	0.8%
Índice de Salarios - Var a/a	1.4%	1.3%	0.8%	1.3%	1.6%	Feb-11	1.0%	Ene-11	1.6%
SECTOR MONETARIO									
Depósitos Totales en \$ (Mill. fdp)	149,952	177,538	198,558	221,468	307,632	Mar-11	326,861	Feb-11	322,838
Variación a/a	23.5%	18.4%	11.8%	11.5%	38.9%	Mar-11	41.1%	Feb-11	41.1%
Agregado Monetario M2 ⁽²⁾ (Mill. \$)	123,576	145,849	173,198	196,795	252,060	Mar-11	261,388	Feb-11	269,787
Variación a/a	19.0%	18.0%	18.8%	13.6%	28.1%	Mar-11	28.6%	Feb-11	32.2%
Préstamos al Sector Priv. (Mill. \$) ⁽³⁾	74,214	104,601	128,542	139,049	190,578	Mar-11	205,630	Feb-11	201,319
Variación a/a	38.2%	40.3%	22.4%	10.2%	35.7%	Mar-11	41.3%	Feb-11	40.3%
Reservas Internacionales (Mill. U\$S fdp)	32,037	46,176	46,386	47,967	52,145	Mar-11	52,550	Feb-11	52,318
Variación a/a	14.1%	44.1%	0.5%	3.4%	8.7%	Mar-11	10.7%	Feb-11	10.7%
Tasa Call en \$ hasta 15 días (fdp)	8.65%	10.83%	10.31%	8.72%	10.11%	Mar-11	9.4%	Feb-11	9.6%
Plazo Fijo en \$ - 30 a 44 días (fdp)	3.96%	9.55%	17.25%	9.69%	10.16%	Mar-11	10.3%	Feb-11	9.1%
BADLAR en \$ 30-35 días Bcos. Priv. (fdp)	3.69%	9.19%	16.25%	9.50%	10.81%	Mar-11	11.4%	Feb-11	11.0%

Notas:

(e) Valor promedio pronósticos REM (BCRA) Febrero 2011

(1) IPC elaborado por Buenos Aires City, centro de investigación dependiente de la cátedra de Mercado de Capitales, Fac. Cs. Ec. UBA.

(2) M2 = circulante en poder del público + depósitos en cuenta corriente y caja de ahorro en \$ del sector privado y público. Promedio mensual de saldos diarios.

(3) Considera depósitos en pesos y en dólares. Promedio mensual de saldos diarios. Para el dato anual se considera el valor de diciembre.

(4) Promedio mensual de saldos diarios.

fdp: fin del período.

ESTADOS UNIDOS

	4º Trim 2010	3º Trim 2010	2º Trim 2010	1º Trim 2010	4º Trim 2009
PIB (variación anualizada c/trim anterior)					
Real	3.1%	2.6%	1.7%	3.7%	5.0%
Nominal	3.5%	4.6%	3.7%	4.8%	4.7%

	Mar 2011	Feb 2011	Ene 2011	Dic 2010	Mar 2010
--	-------------	-------------	-------------	-------------	-------------

PRODUCCIÓN INDUSTRIAL

Índice	s/d	103.0	103.1	102.8	101.6
Capacidad Instalada	s/d	76.3%	76.4%	76.3%	73.2%

VENTAS MINORISTAS

Var. Interanual	s/d	8.9%	8.1%	7.8%	8.5%
Var. Mensual	s/d	0.1%	0.7%	0.6%	2.1%
Ex Core	s/d	0.6%	0.5%	0.1%	1.2%

INFLACIÓN

IPC - Var. Anual	s/d	2.2%	1.7%	1.4%	2.4%
Energía	s/d	11.2%	7.5%	7.9%	18.0%
Alimentos	s/d	2.3%	1.8%	1.5%	0.2%
Core	s/d	1.1%	0.9%	0.6%	1.2%

BALANZA COMERCIAL

Saldo (miles mill. U\$S)	s/d	s/d	-46.3	-40.3	-40.0
Exportaciones (miles mill. U\$S)	s/d	s/d	167.7	163.3	149.8
Importaciones (miles mill. U\$S)	s/d	s/d	214.1	203.6	189.9

DESEMPLEO

Tasa de desempleo	8.8%	8.9%	9.0%	9.4%	9.7%
Solicitudes Inic. Seg. Desempleo (miles)	388	375	419	391	674
Pedidos renovación de subsidios (mill)	3.7	3.8	3.9	4.1	5.8

CONSTRUCCIÓN

Gasto total - Var. Mensual	s/d	-1.4%	-1.8%	-3.2%	0.4%
Privada - Var. Mensual	s/d	-1.4%	-2.5%	-3.4%	-0.5%
Pública - Var. Mensual	s/d	-1.3%	-0.5%	-2.9%	2.0%

MANUFACTURAS

Índice ISM	61.2	61.4	60.8	58.5	59.6
Producción	69.0	66.3	63.5	63.0	61.1
Nuevas Órdenes	63.3	68.0	67.8	62.0	61.5
Inventarios	47.4	48.8	52.4	51.8	55.3
Nuevas Órdenes de Exportación	56.0	62.5	62.0	54.5	61.5
Precios Pagados	85.0	82.0	81.5	72.5	75.0

INGRESO PERSONAL

Var. Mensual	s/d	0.3%	1.2%	0.5%	0.4%
Gasto Nominal- Var. Mensual	s/d	0.7%	0.3%	0.4%	0.0%
Inflación: PCE deflactor - Var. Mensual	s/d	0.4%	0.3%	0.3%	0.0%

CONFIANZA DEL CONSUMIDOR

Índice	63.4	72.0	64.8	63.4	52.3
Situación Presente	36.9	33.8	31.1	28.8	25.2
Expectativas	81.1	87.5	87.3	86.5	70.4

EUROZONA

	4º Trim 2010	3º Trim 2010	2º Trim 2010	1º Trim 2010	4º Trim 2009
PIB					
Var. Interanual	2.0%	1.9%	2.0%	0.8%	-2.0%
Balanza Comercial (%PIB)	1.4%	1.3%	0.7%	1.4%	1.9%

	Feb 2011	Ene 2011	Dic 2010	Nov 2010	Feb 2010
--	-------------	-------------	-------------	-------------	-------------

PRODUCCIÓN INDUSTRIAL (ex construcción)

Var. Interanual	s/d	6.6%	8.8%	7.9%	6.9%
Var. Mensual	s/d	0.3%	0.3%	1.5%	0.7%

VENTAS MINORISTAS

Var. Interanual	0.7%	0.7%	-0.2%	1.0%	-0.2%
Var. Mensual	-0.1%	0.2%	-0.3%	0.0%	-0.2%
Comida, bebida, tabaco	0.0%	0.0%	-0.3%	0.0%	-0.3%

INFLACIÓN (zona euro)

IPC - Var. Anual	2.4%	2.3%	2.2%	1.9%	0.9%
Energía	13.1%	12.0%	11.0%	7.9%	3.3%
Alimentos	2.0%	1.5%	1.8%	1.4%	-1.2%
Core	2.3%	1.9%	2.1%	1.8%	-0.1%

BALANZA COMERCIAL

Saldo (miles mill. €)	s/d	-14.8	-0.5	-1.5	2.4
Exportaciones (miles mill. €)	s/d	124.5	134.5	140.6	110.3
Importaciones (miles mill. €)	s/d	139.4	135.0	142.2	107.8

DESEMPLEO (zona euro)

Tasa ajustada por estacionalidad	9.9%	10.0%	10.0%	10.0%	10.0%
País con Menor Desempleo: Holanda	4.3%	4.3%	4.3%	4.4%	4.1%
País con Mayor Desempleo: España	20.5%	20.4%	20.4%	20.5%	19.1%

CONSTRUCCIÓN (zona euro)

Índice de Construcción	s/d	81.40	80.00	81.7	84.9
Edificios - Var. Mensual	s/d	1.1%	-1.0%	-0.3%	-7.6%
Ingeniería Civil - Var. Mensual	s/d	8.0%	-8.8%	-2.1%	-5.3%

ÍNDICE DE PRECIOS AL PRODUCTOR (IPP)

Eurozona - Var. Interanual	6.6%	5.9%	5.4%	4.5%	-0.4%
Var. Mensual	0.8%	1.3%	0.9%	0.4%	0.1%
Energía	1.2%	2.5%	2.2%	1.0%	0.2%
Bienes de Consumo Durables	0.2%	0.4%	0.2%	0.2%	0.1%
Bienes de Consumo no Durables	0.5%	0.5%	0.4%	0.2%	0.0%
Bienes Intermedios	1.0%	1.4%	0.5%	0.2%	0.3%
Bienes de Capital	0.2%	0.4%	-0.1%	0.1%	0.0%
Zona Euro 27 - Var. Interanual	7.1%	6.4%	6.0%	4.8%	0.4%
Var. Mensual	0.8%	1.2%	1.2%	0.5%	0.1%

ÍNDICE DE NUEVAS ÓRDENES INDUSTRIALES

Eurozona - Var. Interanual	s/d	20.9%	19.2%	19.9%	12.2%
Var. Mensual	s/d	0.1%	2.7%	2.1%	1.5%
Zona Euro 27 - Var. Interanual	s/d	18.6%	19.2%	18.8%	12.7%
Var. Mensual	s/d	0.2%	2.9%	1.6%	1.1%

ANEXOS ESTADÍSTICOS

ÍNDICE

	Pág.
Resumen de Acciones – Mercado de Concurrencia	25
Precios y volúmenes por especie	
Resumen de Títulos Públicos – Mercado de Concurrencia	26
Precios y volúmenes por especie	
Presencia Bursátil de Instrumentos Mensual y Anual	
Mercado de Concurrencia	
Acciones	27
Títulos Públicos	28
CEDEAR	29
Rueda Continua	
Títulos Públicos	30
Mercado de Concurrencia + Rueda Continua	
Obligaciones Negociables	31
Fideicomisos Financieros	32
Análisis de Acciones	33
Cartera del Índice Merval del 1T-11	
Análisis de Títulos Públicos	42
Cartera del Índice de Bonos IAMC del 1T-11	

MERCADO DE CONCURRENCIA^(*)

Precios y Volúmenes por Especie

Índices Bursátiles				Panel General (cont.)							
	Mínimo	Máximo	Cierre	Especie	Efectivo (\$)	Nominales	Mínimo	Máximo	Cierre		
Merval	3,166.53	3,492.03	3,388.03	CAPU	493,812	72,119	6.50	7.20	7.00		
Merval25	3,250.77	3,578.40	3,474.44	CAPX	1,946,365	305,093	5.70	6.85	6.25		
M.AR	2,628.29	2,928.44	2,759.82	CARC	511,841	475,511	1.02	1.11	1.09		
Burcap	11,143.84	12,345.56	11,715.46	CECO2	3,227,207	672,424	4.57	5.05	4.69		
Bolsa-G	175,326.89	190,371.02	189,288.65	CEPU2	8,642,444	425,430	17.15	21.95	21.20		
				CGPA2	94,799	56,982	1.60	1.70	1.65		
				COLO	121,330	13,574	8.60	9.90	8.90		
				CTIO	2,641,941	826,269	3.10	3.30	3.30		
				DGCU2	145,220	52,440	2.70	2.85	2.70		
				DYCA	138,909	19,579	6.80	7.40	7.30		
				EMDE	7,692	3,340	2.30	2.30	2.30		
				ESTR	73,758	14,221	4.95	5.45	5.45		
				FERR	124,651	31,815	3.65	4.15	3.90		
				FIPL	1,295,683	559,134	2.12	2.48	2.42		
				GALI	515,352	48,039	10.20	11.90	10.90		
				GAMI	3,803,946	129,096	27.00	31.80	31.00		
				GARO	346,281	21,905	15.10	16.45	16.45		
				GBAN	155,064	57,586	2.65	2.80	2.80		
				GCLA	3,536,428	173,574	19.00	21.90	19.00		
				GRAF	1,302	868	1.50	1.50	1.50		
				GRIM	410,692	33,301	11.70	13.40	12.50		
				INAG	70,089	12,807	5.40	5.50	5.50		
				INTR	56,798	12,581	4.40	4.80	4.50		
				INVJ	6,480,794	3,839,623	1.59	1.87	1.86		
				JMIN	998,943	203,699	4.50	5.15	4.85		
				LONG	798,557	220,826	3.30	3.80	3.70		
				METR	672,171	623,164	1.03	1.21	1.04		
				MORI	460,280	59,951	6.75	8.40	8.10		
				OEST	1,262,264	572,985	2.05	2.33	2.33		
				PATA	108,486	3,662	29.00	30.00	29.00		
				PATY	962,431	49,842	17.60	21.00	19.45		
				PERK	164,992	128,487	1.20	1.36	1.25		
				POLL	426,237	1,179,049	0.33	0.41	0.35		
				PSUR	195,932	204,519	0.87	1.05	0.98		
				REP	1,765,517	12,718	127.00	144.50	144.50		
				RIGO	684,078	18,720	34.00	38.50	38.00		
				ROSE	802,978	385,676	2.00	2.18	2.12		
				SALO	67,246	35,494	1.78	1.93	1.90		
				SAMI	2,386,532	57,471	38.75	43.50	42.45		
				SEMI	1,129,812	251,907	3.63	4.20	4.00		
				STD	5,167,765	106,710	46.50	51.00	49.30		
				STHE	382,258	74,833	4.70	5.30	4.70		
				TEF	822,038	7,930	99.00	107.50	105.70		
				TGLT	8,189,131	905,271	9.00	9.60	9.60		
Panel Merval y Merval 25						Panel General					
Especie	Efectivo (\$)	Nominales	Mínimo	Máximo	Cierre	Especie	Efectivo (\$)	Nominales	Mínimo	Máximo	Cierre
ALUA	22,988,571	4,234,560	5.19	5.82	5.49	AGRO	756,676	202,941	3.50	4.00	3.75
APBR	141,164,222	1,742,730	77.09	83.46	82.80	ALPA	843,217	146,699	5.55	5.95	5.70
BHIP	7,739,782	2,904,458	2.51	2.94	2.62	APBRA	1,811,039	26,042	66.39	71.31	68.00
BMA	21,977,613	1,308,666	16.00	17.90	17.00	APSA	170,825	11,592	13.55	15.80	15.00
BPAT	11,386,746	2,179,695	5.05	5.50	5.30	AUSO	647,093	487,104	1.27	1.41	1.33
CELU	9,300,612	1,037,008	8.30	9.75	8.95	BOLT	3,039,473	395,380	6.86	8.60	8.57
COME	16,367,951	20,135,440	0.70	0.89	0.78	BRIO	880,968	63,167	12.31	15.15	13.20
CRES	3,187,886	440,187	6.70	7.80	7.65	BRIO6	3,335,236	270,140	11.02	12.70	12.20
EDN	20,503,741	9,327,972	2.09	2.31	2.23	CADO	1,358,516	199,417	6.50	7.20	6.95
ERAR	37,082,975	1,227,494	28.50	32.50	29.60						
FRAN	58,055,553	3,729,817	14.20	16.65	15.60						
GGAL	153,828,348	27,863,599	5.20	6.16	5.30						
INDU	3,547,813	1,156,000	2.87	3.25	2.92						
IRSA	5,660,592	962,071	5.72	6.16	5.83						
LEDE	14,094,980	1,544,928	8.25	9.90	9.86						
MIRG	18,980,948	147,456	114.00	146.00	145.75						
MOLI	12,841,175	368,483	32.60	36.75	36.75						
PAMP	58,712,280	24,398,510	2.26	2.61	2.41						
PESA	22,322,867	2,397,743	8.50	9.90	9.40						
TECO2	75,733,358	3,810,109	18.60	21.45	21.15						
TGNO4	3,122,575	2,293,625	1.28	1.48	1.35						
TGSU2	4,225,406	1,087,677	3.60	4.45	3.90						
TRAN	13,094,900	9,635,942	1.26	1.48	1.47						
TS	132,931,573	1,360,518	90.75	104.50	104.20						
YPDF	90,398,222	494,632	174.00	223.50	188.60						

(*) Los precios son ajustados. Las especies que muestran guiones en los precios no registraron cotizaciones en el plazo estándar de negociación. Los volúmenes incluyen lo operado en todos los plazos durante el mes.

MERCADO DE CONCURRENCIA^(*)

Precios y Volúmenes por Especie

Especie	Efectivo (\$)	Cantidad	Mínimo	Máximo	Cierre	Especie	Efectivo (\$)	Cantidad	Mínimo	Máximo	Cierre
AA17	428,894,615	112,014,935	372.00	394.25	393.60	L30MC	972,693	1,016,344	-	-	-
AA17C	1,287,542	355,182	376.94	376.94	376.94	LB2M1	695,800	700,000	99.40	99.40	99.40
AE14	76,513,573	77,981,027	97.10	100.00	98.05	LC2A1	99,190	100,000	99.19	99.19	99.19
AE14C	16,011,252	16,921,276	-	-	-	N07S1	55,005	54,369	1,011.71	1,011.71	1,011.71
AJ12	21,960,058	22,147,314	97.25	99.60	99.50	N18L2	10,356	10,000	1,035.60	1,035.60	1,035.60
AJ12C	433,143	460,485	-	-	-	N24G1	3,060	3,000	1,020.00	1,020.00	1,020.00
AM11	349,119,463	80,404,289	430.10	436.40	430.10	NF18	161,803,640	75,328,481	206.88	224.00	214.65
AM11C	12,127,334	2,909,000	416.41	417.79	417.59	NF18C	2,873,243	1,376,000	-	-	-
AS13	194,516,495	45,233,615	422.46	431.75	431.75	NRH1	4,350,870	1,740,000	-	-	-
AS13C	24,424,872	5,916,748	409.75	410.16	409.75	PAA0	2,285,982	1,431,221	153.04	161.00	160.00
AS15	75,593,754	67,926,150	109.75	112.00	112.00	PAP0	84,334	146,704	55.91	57.14	55.91
BARX1	139,660	58,000	235.00	242.00	242.00	PARA	7,261,144	4,357,994	156.17	167.00	167.00
BARY1	2,540,885	1,048,000	241.00	243.25	243.25	PARAC	1,453,380	915,312	-	-	-
BCOR3	295,084	373,972	77.31	80.00	80.00	PARE	3,390	1,711	200.00	200.00	200.00
BDED	33,462,389	8,041,392	388.94	408.00	407.00	PARP	14,283,862	22,443,305	59.00	66.87	66.25
BP15	23,474,110	5,147,000	430.95	450.00	450.00	PARY	5,913,197	3,307,213	171.55	182.00	182.00
BPLD	6,123,191	3,102,256	195.00	200.00	198.00	PAY0	979,509	619,759	148.17	156.88	154.95
BPLE	7,154,058	2,778,159	256.00	261.00	258.50	PB14	340,515	278,862	121.00	125.00	121.00
BPMD	1,520,900	673,460	224.00	226.00	226.00	PB17	21,742	27,875	77.40	77.40	77.40
CCH1	19,123	4,157	457.66	457.66	457.66	PR12	51,584,010	20,082,291	249.47	262.66	257.30
CHSG2	274,682	75,462	361.70	361.70	361.70	PR13	76,935,613	63,970,722	113.15	126.25	122.00
CO17	2,729,342	644,865	419.20	430.00	430.00	PR13C	3,973,062	3,573,900	-	-	-
CUAP	1,403,225	1,945,667	70.50	77.00	73.50	PR14	1,612,430	1,851,432	81.34	87.15	84.00
DIA0	4,770,197	1,046,385	453.70	459.00	459.00	PR15	9,586,381	13,704,540	67.50	72.00	70.00
DIA0C	18,770	4,225	-	-	-	PRE0	762,814	898,431	82.30	84.00	84.00
DICA	8,659,955	1,884,225	456.50	470.00	467.00	PRE9	40,251,761	21,752,893	180.89	187.50	187.50
DICP	151,497,140	93,813,722	154.00	173.50	162.26	PRO7	87,247	108,342	78.35	81.33	80.34
DICPC	404,549	257,100	-	-	-	PROR1	45,038	18,819	237.00	240.00	240.00
DICY	1,002,940	209,183	475.00	500.00	500.00	RA13	37,606,082	9,366,938	398.00	407.00	404.65
DIP0	298,596	190,861	150.00	158.00	150.00	RA13C	1,294,361	332,888	389.04	389.04	389.04
DIY0	275,313	58,903	455.00	490.00	490.00	RG12	145,533,348	35,772,425	401.25	411.50	411.00
GJ17	37,814,817	8,452,785	428.00	449.25	448.25	RG12C	1,010,131	258,850	388.08	388.08	388.08
L01J1	4,913	5,000	982.65	982.65	982.65	RN32	10,470	15,668	65.00	69.00	69.00
L06A1	676,057	678,156	996.00	997.81	997.81	RNG21	1,486,617	349,239	415.26	429.23	424.24
L08J1	131,186	134,000	979.00	979.00	979.00	RNG22	90,404	142,739	61.68	63.75	63.75
L09N1	92,573	100,000	925.73	925.73	925.73	RO15	359,162,411	89,114,657	381.37	399.00	398.50
L17G1	1,791,987	1,867,314	-	-	-	RO15C	12,903,213	3,327,149	366.42	382.29	382.29
L17GC	2,035,391	2,212,795	-	-	-	RS14	35,745,823	21,519,025	159.03	165.00	165.00
L18Y1	4,834,448	4,900,000	986.62	986.62	986.62	TUCS1	314,684	154,568	198.89	218.78	198.89
L20A1	4,958,230	5,000,000	991.65	991.65	991.65	TUCS2	1,140,745	341,787	330.00	345.23	332.00
L22J1	2,910	3,000	970.00	970.00	970.00	TVPA	70,307,003	108,273,335	61.80	68.00	67.90
L23M1	7,966,200	8,000,000	993.80	997.75	997.75	TVPE	9,003,774	11,287,301	76.00	85.50	84.00
L23N1	2,408,601	2,600,000	925.62	927.15	927.15	TVPP	463,255,539	2,932,099,631	15.33	16.74	16.58
L27A1	694,203	704,043	-	-	-	TVPY	107,279,372	164,339,162	61.80	68.65	68.65
L27AC	669,082	704,043	-	-	-	TVPYC	848,925	1,400,000	-	-	-
L30M1	1,443,579	1,450,833	-	-	-	TVY0	17,859,460	27,871,961	60.00	67.30	67.00

(*) Los precios son ajustados. Las especies que muestran guiones en los precios no registraron cotizaciones en el plazo estándar de negociación. Los volúmenes incluyen lo operado en todos los plazos durante el mes.

MERCADO DE CONCURRENCIA^(*)
MENSUAL y ANUAL

Código	Empresa	Posición Mensual	Volumen Mensual (en \$)	Participación Mensual (%)	Participación Acumulada (%)	Posición Anual	Participación Anual (%)
GGAL	Grupo Financiero Galicia	1	153,828,348	14.87	14.87	1	14.32
APBR	Petróleo Brasileiro - Petrobras	2	142,975,261	13.82	28.69	2	12.30
TS	Tenaris	3	132,931,573	12.85	41.54	3	10.99
YPFD	YPF	4	90,398,222	8.74	50.28	7	4.87
TECO	Telecom Argentina	5	75,733,358	7.32	57.60	4	9.09
PAMP	Pampa Energía	6	58,712,280	5.68	63.28	5	7.36
FRAN	BBVA Banco Frances	7	58,055,553	5.61	68.89	6	5.04
ERAR	Siderar	8	37,082,975	3.58	72.48	8	3.96
ALUA	Aluar	9	22,988,571	2.22	74.70	11	2.66
PESA	Petrobras Argentina	10	22,322,867	2.16	76.86	10	2.81
BMA	Banco Macro	11	21,977,613	2.12	78.98	9	3.46
EDN	EDENOR	12	20,503,741	1.98	80.96	12	2.04
MIRG	Mirgor	13	18,980,948	1.83	82.80	14	1.69
COME	Sociedad Comercial del Plata	14	16,367,951	1.58	84.38	19	1.20
LEDE	Ledesma	15	14,094,980	1.36	85.74	15	1.64
TRAN	Transener	16	13,094,900	1.27	87.01	18	1.45
MOLI	Molinos Río de la Plata	17	12,874,189	1.24	88.25	16	1.52
BPAT	Banco Patagonia	18	11,386,746	1.10	89.36	13	1.80
CELU	Celulosa	19	9,300,612	0.90	90.25	20	1.03
CEPU	Central Puerto	20	8,642,444	0.84	91.09	24	0.47
TGLT	Tglt.	21	8,189,131	0.79	91.88	35	0.25
BHIP	Banco Hipotecario	22	7,739,782	0.75	92.63	17	1.52
INVJ	Inversora Juramento	23	6,480,794	0.63	93.26	26	0.41
IRSA	IRSA	24	5,660,592	0.55	93.80	21	0.70
STD	Banco Santander	25	5,167,765	0.50	94.30	29	0.32
Otras			58,925,590	5.71	100.00		7.10
TOTAL			1,034,416,786				

Participación Mensual
(10 primeras empresas)

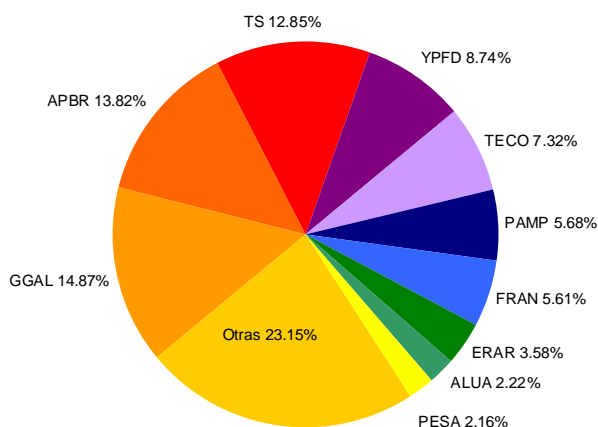

Participación Anual
(10 primeras empresas)

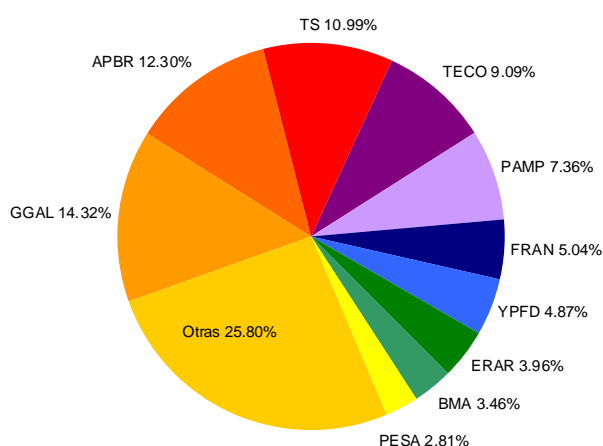

(*) Incluye operaciones en contado y plazo firme de Acciones ordinarias, preferidas, negociación en bloque y cupones. Las mismas se encuentran agrupadas por empresa.

MERCADO DE CONCURRENCIA^(*)
MENSUAL y ANUAL

Código	Instrumento	Posición Mensual	Volumen Mensual (en \$)	Participación Mensual (%)	Participación Acumulada (%)	Posición Anual	Participación Anual (%)
TVPP	Valor Negociable Vinculado al PIB en \$	1	463,255,539	14.63	14.63	1	14.26
AA17	BONAR X en u\$s 7% - Vto. 2017	2	430,182,156	13.59	28.22	2	12.88
RO15	BODEN en u\$s 7% - Vto. 2015	3	372,065,624	11.75	39.98	3	11.94
AM11	BONAR V en u\$s 7% - Vto. 2010	4	361,246,797	11.41	51.39	4	8.83
AS13	BONAR VII en u\$s 7% - Vto. 2013	5	218,941,367	6.92	58.30	6	5.42
NF18	BOGAR 2018	6	164,676,883	5.20	63.51	9	4.56
DICP	DISCOUNT en \$ Step Up - Vto. 2033	7	151,901,689	4.80	68.30	5	5.45
RG12	BODEN en u\$s Cupón Variable 1ra. Serie - Vto. 2012	8	146,543,480	4.63	72.93	7	4.74
TVPY	Valor Negociable Vinculado al PIB en u\$s Ley N. Y.	9	108,128,297	3.42	76.35	8	4.68
AE14	BONAR en \$ BADLAR+275 pbs. - Vto. 2014	10	92,524,825	2.92	79.27	10	4.15
PR13	Bono de Consolidación en \$ 6ta. Serie 2%	11	80,908,675	2.56	81.83	12	3.49
AS15	BONAR en \$ BADLAR+300 pbs. - Vto. 2015	12	75,593,754	2.39	84.22	11	3.62
TVPA	Valor Negociable Vinculado al PIB en u\$s Ley Argentina	13	70,307,003	2.22	86.44	14	1.60
PR12	Bono de Consolidación en \$ 4ta. Serie 2%	14	51,584,010	1.63	88.07	13	2.04
PRE9	Bono de Consolidación Previsional en \$ 4ta. Serie	15	40,251,761	1.27	89.34	18	0.84
RA13	BODEN en u\$s Cupón Variable 1ra. Serie - Vto. 2013	16	38,900,443	1.23	90.57	15	1.25
GJ17	GLOBAL en u\$s 8.75% Vto. 2017 Ley N.Y. - Canje 2010	17	37,814,817	1.19	91.76	23	0.52
RS14	BODEN en \$ 2% - Vto. 2014	18	35,745,823	1.13	92.89	16	1.13
BDED	DISCOUNT en u\$s Pcia. Bs. As. Step Up - Vto. 2017	19	33,462,389	1.06	93.95	20	0.66
BP15	Bono en u\$s 11.75% Pcia. de Bs. As. - Vto. 2015	20	23,474,110	0.74	94.69	17	0.94
AJ12	BONAR V en \$ 10.5% - Vto. 2012	21	22,393,201	0.71	95.40	19	0.75
TVY0	Valor Negociable Vinculado al PIB en u\$s Ley N.Y. Canje 20	22	17,859,460	0.56	95.96	25	0.42
PARP	PAR en \$ Step Up - Vto. 2038	23	14,283,862	0.45	96.41	21	0.62
PR15	Bono de Consolidación en \$ 8va. Serie	24	9,586,381	0.30	96.71	28	0.25
TVPE	Valores Negociables Vinculados al PIB en Euros	25	9,003,774	0.28	97.00	22	0.59
Otros			95,015,898	3.01	100.00		4.37
TOTAL			3,165,652,018				

Participación Mensual
(10 primeras especies)

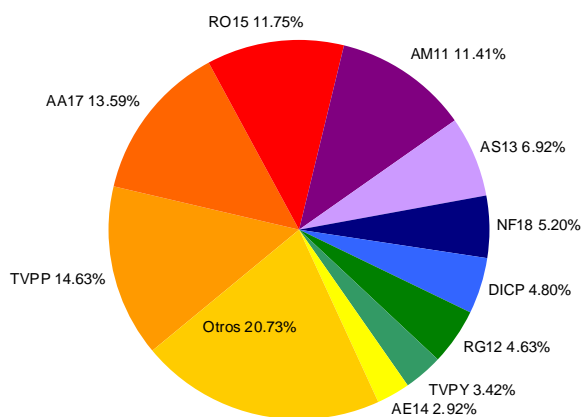

Participación Anual
(10 primeras especies)

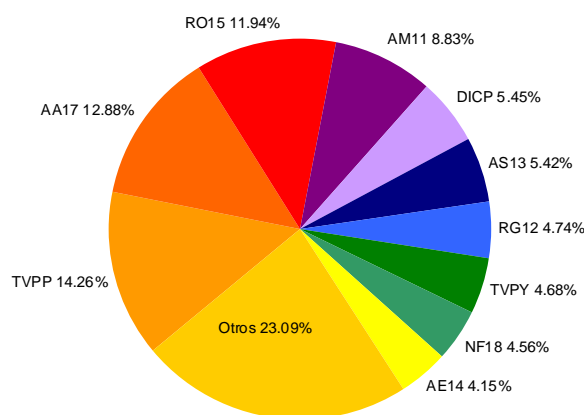

(*) Incluye operaciones en contado y plazo firme de Títulos Públicos, negociación en bloque y cupones impagos. Las mismas se encuentran agrupadas por instrumento.

MERCADO DE CONCURRENCIA^(*)
MENSUAL y ANUAL

Código	Instrumento	Posición Mensual	Volumen Mensual (en \$)	Participación Mensual (%)	Participación Acumulada (%)	Posición Anual	Participación Anual (%)
C	Citigroup	1	31,297,497	37.78	37.78	1	47.60
LMT	Lockheed Martin Corporation	2	8,464,695	10.22	47.99	2	8.28
VALE	Companhia Vale do Rio Doce	3	3,743,169	4.52	52.51	3	2.46
HL	Hecla Mining Company	4	2,228,244	2.69	55.20	12	0.96
IBM	IBM Corp.	5	2,167,352	2.62	57.82	8	1.38
TNE	Tele Norte Leste Part.	6	1,935,508	2.34	60.15	22	0.68
BBD	Banco Bradesco S. A.	7	1,573,519	1.90	62.05	17	0.79
CVX	Chevron Corp.	8	1,563,082	1.89	63.94	5	1.51
TXR	Ternium S.A.	9	1,397,480	1.69	65.62	16	0.88
GE	General Electric Comp.	10	1,303,436	1.57	67.20	9	1.29
AA	Alcoa Inc.	11	1,087,721	1.31	68.51	15	0.89
TOT	Total Fina ELF S.A. - B Shares ADR	12	1,086,703	1.31	69.82	25	0.59
PTR	PetroChina Co. Ltd.	13	1,051,084	1.27	71.09	26	0.59
RIO	Rio Tinto PLC - ADR	14	1,040,621	1.26	72.35	24	0.61
AIG	American International Group Inc.	15	933,657	1.13	73.47	10	1.08
BHP	BHP Billiton Limited	16	914,536	1.10	74.58	4	2.18
MO	Altria Group Inc.	17	810,660	0.98	75.56	27	0.57
SI	Siemens AG ADR	18	778,703	0.94	76.50	38	0.41
PKS	Posco	19	730,391	0.88	77.38	58	0.25
BA.C	Bank of America Corporation	20	661,304	0.80	78.18	11	1.04
MTLQ	Motors Liquidation Company	21	652,007	0.79	78.96	13	0.93
SNP	China Petroleum and Chemical Corp.	22	642,435	0.78	79.74	40	0.39
XOM	Exxon Mobil Corp.	23	623,411	0.75	80.49	14	0.90
X	United States Steel Corp.	24	582,315	0.70	81.19	19	0.71
UBS	UBS AG - reg	25	550,521	0.66	81.86	35	0.44
Otras			15,030,394	18.12	100.00		22.59
TOTAL			82,850,445				

Participación Mensual
(10 primeras especies)

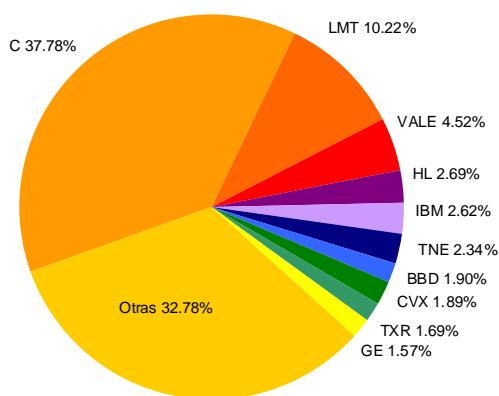

Participación Anual
(10 primeras especies)

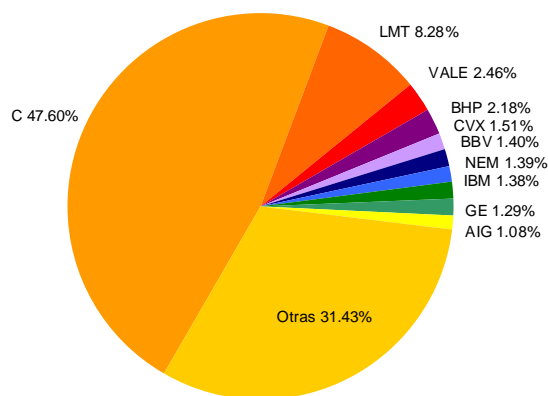

(*) Incluye operaciones en contado y plazo firme de Cedears, negociación en bloque y cupones. Las mismas se encuentran agrupadas por instrumento

RUEDA CONTINUA^(*)
MENSUAL y ANUAL

Código	Instrumento	Posición Mensual	Volumen Mensual (en \$)	Participación Mensual (%)	Participación Acumulada (%)	Posición Anual	Participación Anual (%)
AA17	BONAR X en u\$s 7% - Vto. 2017	1	999,425,602	13.14	13.14	2	9.89
RG12	BODEN en u\$s Cupón Variable 1ra. Serie - Vto. 2012	2	932,069,754	12.25	25.39	4	8.69
RO15	BODEN en u\$s 7% - Vto. 2015	3	821,287,446	10.80	36.19	1	11.07
AM11	BONAR V en u\$s 7% - Vto. 2010	4	762,892,559	10.03	46.22	3	9.66
TVPP	Valor Negociable Vinculado al PIB en \$	5	511,549,132	6.72	52.94	5	5.81
AS13	BONAR VII en u\$s 7% - Vto. 2013	6	381,538,289	5.02	57.96	7	5.10
NF18	BOGAR 2018	7	317,669,700	4.18	62.13	9	4.29
DICP	DISCOUNT en \$ Step Up - Vto. 2033	8	283,379,742	3.73	65.86	6	5.12
AE14	BONAR en \$ BADLAR+275 pbs. - Vto. 2014	9	250,701,412	3.30	69.16	8	4.89
TVPY	Valor Negociable Vinculado al PIB en u\$s Ley N. Y.	10	233,104,336	3.06	72.22	10	3.31
AS15	BONAR en \$ BADLAR+300 pbs. - Vto. 2015	11	181,717,497	2.39	74.61	11	3.19
PR13	Bono de Consolidación en \$ 6ta. Serie 2%	12	181,501,509	2.39	77.00	12	3.08
PR12	Bono de Consolidación en \$ 4ta. Serie 2%	13	157,944,185	2.08	79.07	13	2.11
TVPA	Valor Negociable Vinculado al PIB en u\$s Ley Argentina	14	148,770,791	1.96	81.03	14	1.44
RA13	BODEN en u\$s Cupón Variable 1ra. Serie - Vto. 2013	15	116,236,192	1.53	82.56	15	1.42
RS14	BODEN en \$ 2% - Vto. 2014	16	99,820,536	1.31	83.87	16	1.42
PRE9	Bono de Consolidación Provisional en \$ 4ta. Serie	17	88,679,628	1.17	85.03	20	0.93
L23M1	Lebac Interna en \$ Vto. 23/03/2011	18	86,084,245	1.13	86.17	22	0.81
DIY0	DISCOUNT en u\$s Step Up Vto. 2033 Ley N.Y. - Canje 2010	19	66,162,203	0.87	87.04	31	0.54
L27A1	Lebac Interna en \$ Vto. 27/04/2011	20	65,071,976	0.86	87.89	18	1.17
L02N1	Lebac Interna en \$ Vto. 02/11/2011	21	62,886,178	0.83	88.72	27	0.58
TVY0	Valor Negociable Vinculado al PIB en u\$s Ley N.Y. Canje 20	22	56,625,418	0.74	89.46	33	0.44
BP15	Bono en u\$s 11.75% Pcia. de Bs. As. - Vto. 2015	23	54,665,261	0.72	90.18	24	0.76
GJ17	GLOBAL en u\$s 8.75% Vto. 2017 Ley N.Y. - Canje 2010	24	54,284,437	0.71	90.89	35	0.35
L16N1	Lebac Interna en \$ Vto. 16/11/2011	25	51,789,468	0.68	91.57	30	0.56
Otros			640,882,361	8.40	100.00		13.37
TOTAL			7,606,739,857				

Participación Mensual (10 primeras especies)

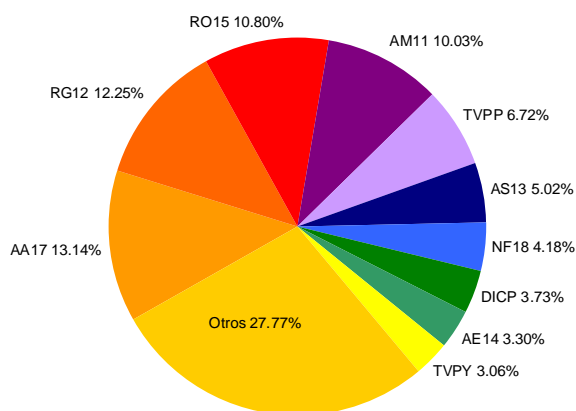

Participación Anual (10 primeras especies)

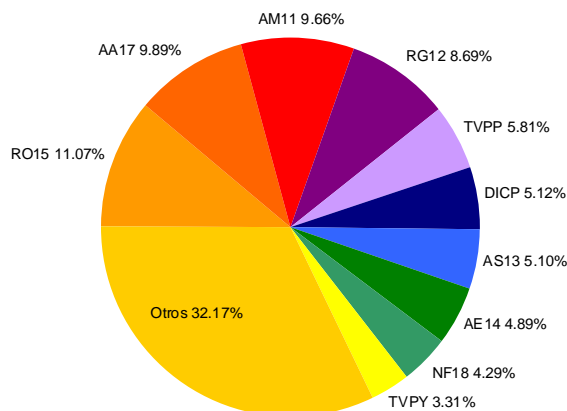

(*) Incluye operaciones en contado y plazo firme de Títulos Públicos, negociación en bloque y cupones impagos. Las mismas se encuentran agrupadas por instrumento.

MERCADO DE CONCURRENCIA y RUEDA CONTINUA^(*)
MENSUAL y ANUAL

Código	Instrumento	Posición Mensual	Volumen Mensual (en \$)	Participación Mensual (%)	Participación Acumulada (%)	Posición Anual	Participación Anual (%)
ORAY3	O.N. Raghsa S.A. 8.5% Vto. 16/02/2017	1	57,943,000	34.98	34.98	2	11.97
ONY13	O.N. Tarjeta Naranja Clase 13 9% en U\$S - Vto. 28/01/2017	2	26,350,091	15.91	50.88	6	5.00
OLNX7	O.N. Loma Negra Clase 1	3	15,257,275	9.21	60.09	8	4.51
OAEX1	O.N. Aeropuertos Arg. 2000 T. 10.75 Vto. 2020	4	11,400,270	6.88	66.97	3	7.18
OBOY2	O.N. Banco Comafi SA Vto. 27/06/2012	5	10,304,325	6.22	73.19	14	1.95
OCLY4	O.N. Clisa Clase 3 Vto. 15/12/2016	6	8,633,000	5.21	78.40	18	1.64
OPX22	O.N. Petrobras Argentina 9.375% Vto. 2013	7	4,967,919	3.00	81.40	7	4.67
OMTY1	O.N. Mastellone - 1ra. Serie Vto. 5/98	8	4,156,618	2.51	83.91	27	0.79
OYPF1	O.N. YPF S.A. Cl. 1	9	4,097,360	2.47	86.39	28	0.79
OGPT1	O.N. GPAT Cia. Financiera Serie 1	10	4,000,000	2.41	88.80	30	0.76
OTRY8	O.N. Transener Cl. 1 8.875% Vto. 2016	11	3,362,200	2.03	90.83	21	1.56
OPNX4	O.N. Pan American Energy Regs. 7.75% Vto. 2012	12	2,730,950	1.65	92.48	1	14.36
OPCO3	O.N. Petr. Comodoro Rivadavia Ser. 3 Vto. 2011	13	2,303,904	1.39	93.87	12	2.87
OPSA1	O.N. PSA Finance Arg. Cia. Fin. 1	14	1,513,590	0.91	94.78	37	0.29
OCGM1	O.N. CGM Leasing Argentina Serie 1 TV	15	1,297,812	0.78	95.57	17	1.65
OHPX0	O.N. Hidr. Piedra del Aguila Clase 1	16	1,203,664	0.73	96.29	23	1.06
ODEX4	O.N. Autopistas del Sol Cje. 11.5 % Vto. 2017	17	893,493	0.54	96.83	39	0.17
ONEW1	O.N. New San S.A. Cl. 1	18	796,890	0.48	97.31	10	3.59
OROX5	O.N. Bco. Macro 8.50 % Vto. 2017	19	761,600	0.46	97.77	38	0.25
OFVA3	O.N. Cia. Financiera Argentina Clase 3 Serie 1	20	650,254	0.39	98.17	41	0.12
OHY5	O.N. Banco Hipotecario Regs. 9.75% V. 2016	21	638,750	0.39	98.55	19	1.61
OYPF2	O.N. YPF S.A. Clase 2 en \$	22	504,125	0.30	98.86	36	0.41
OTX11	O.N. Transp. Gas del Sur Vto. 14/05/2017	23	418,293	0.25	99.11	4	5.30
OSAE1	O.N. Bco. Saenz Serie 1	24	418,000	0.25	99.36	42	0.08
OTND1	O.N. Tarjeta Naranja Clase 11	25	262,905	0.16	99.52	43	0.07
Otras			796,829.00	0.49	100.00		27.35
TOTAL			165,663,117				

Participación Mensual (10 primeras especies)

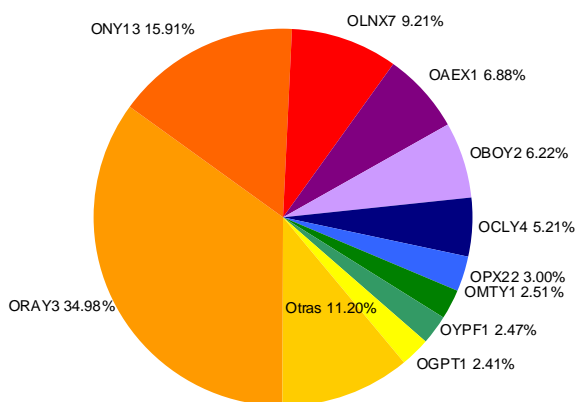

Participación Anual (10 primeras especies)

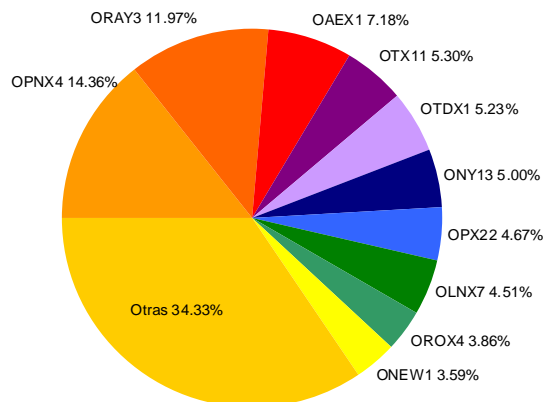

(*) Incluye operaciones en contado y plazo firme de Obligaciones Negociables y cupones. Las mismas se encuentran agrupadas por instrumento.

MERCADO DE CONCURRENCIA y RUEDA CONTINUA^(*)
MENSUAL y ANUAL

Código	Instrumento	Posición Mensual	Volumen Mensual (en \$)	Participación Mensual (%)	Participación Acumulada (%)	Posición Anual	Participación Anual (%)
TBCT4	V.D.F. Tarjeta Actual 4 Clase B	1	3,974,765	8.21	8.21	12	1.86
TPVV4	V.D.F. Pvcres 4 Clase A	2	3,005,382	6.20	14.41	7	2.34
TMB61	V.D.F. Megabono 61 Clase B	3	2,651,628	5.47	19.88	20	1.24
CMDE3	C.P. Mutua 17 de Enero 3	4	2,343,610	4.84	24.72	19	1.35
CCNA2	C.P. Centrocara 2	5	2,224,479	4.59	29.31	5	3.19
TDB55	V.D.F. Secubono 55 Clase B	6	2,215,000	4.57	33.89	26	1.03
CINU0	C.P. Tinuviel 10	7	2,026,829	4.18	38.07	33	0.95
TDB63	V.D.F. Secubono 63 Clase B	8	1,976,800	4.08	42.15	36	0.92
TMDC2	V.D.F. Mutua 17 de Enero 2 Clase C	9	1,903,013	3.93	46.08	21	1.23
CSUA4	C.P. Sucredito 4	10	1,737,545	3.59	49.67	9	2.05
TGA70	V.D.F. Garbarino 70 Clase A	11	1,548,270	3.20	52.87	41	0.72
TLEB4	V.D.F. Tarjeta Elebar 4 Clase B	12	1,284,742	2.65	55.52	47	0.69
TMDC3	V.D.F. Mutua 17 de Enero 3 Clase C	13	1,214,033	2.51	58.02	15	1.48
CACT4	C.P. Tarjeta Actual 4	14	1,124,158	2.32	60.34	55	0.53
CBYA6	C.P. Bs. As. Creditos Baymor 6	15	1,118,538	2.31	62.65	56	0.52
TGB63	V.D.F. Garbarino 63 Clase B	16	1,103,540	2.28	64.93	28	1.02
CACT2	C.P. Tarjeta Actual 2	17	1,069,790	2.21	67.14	17	1.46
TMB58	V.D.F. Megabono Crédito 58 Clase B	18	1,065,083	2.20	69.34	57	0.50
TDB57	V.D.F. Secubono 57 Clase B	19	1,052,500	2.17	71.51	58	0.49
TBV32	V.D.F. Supervielle Cred. Banex. 32 T. Variable	20	1,021,146	2.11	73.62	59	0.48
TSBA3	V.D.F. SB Personales 3 Clase A	21	1,004,810	2.07	75.69	61	0.47
TCV15	V.D.F. Best Consumer Finance. 15 Clase A	22	984,867	2.03	77.73	62	0.46
TCA12	V.D.F. Best Consumer Finance 12 Clase A	23	930,324	1.92	79.65	63	0.43
CSUA5	C.P. Sucredito 5	24	893,644	1.84	81.49	3	6.33
TBYA6	V.D.F. Bs. As. Cred Baymor 6 Clase A	25	867,348	1.79	83.28	65	0.41
Otros			8,097,102	16.73	100.00		67.85
TOTAL			48,438,946				

Participación Mensual
(10 primeras especies)

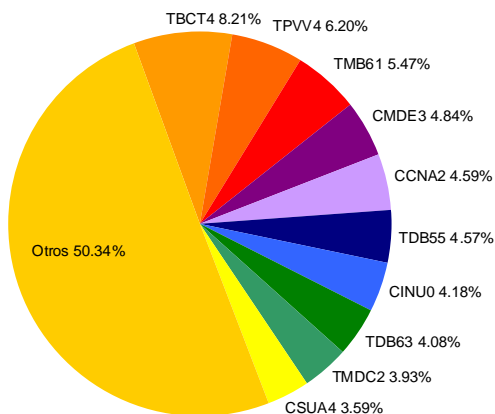

Participación Anual
(10 primeras especies)

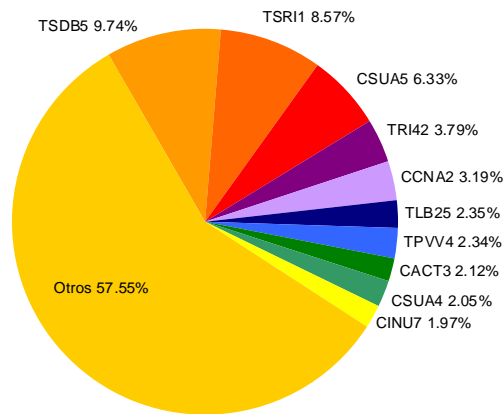

(*) Incluye operaciones en contado y plazo firme de Fideicomisos Financieros. Las mismas se encuentran agrupadas por instrumento.

ALUA - Aluar

Descripción de la compañía		Balances Consolidados (mill. \$)		
		30-Sep-10	31-Dic-10	
Sector:	Ind. Metalúrgica y Siderúrgica	Activo Corriente	2,138	2,361
Capital Social (\$):	1,943,000,000	Activo No Corriente	5,023	4,858
Fecha Cierre Ejercicio:	30 de Junio	Activo Total	7,161	7,219
Indicadores Bursátiles		Pasivo Corriente	900	903
Cotización (\$):	5.49	Pasivo No Corriente	1,458	1,369
Volumen efectivo prom. diario (\$):	1,189,973	Pasivo Total	2,359	2,271
Capitalización (mill. \$):	10,667	Patrimonio Neto	4,802	4,948
Ponderación en MERVAL (%):	4.25	Índice de Endeudamiento (%)	49.12	45.91
Volatilidad - 40 ruedas (%):	28.34	Índice de Solvencia	3.04	3.18
Cotización / Valor Libro (%):	215.60	Índice de Liquidez	2.37	2.62
PER (Trailing):	16.25	Estado de Resultados (mill. \$)		
Beta:	0.88	30-Sep-10	31-Dic-10	
Free-Float (último balance)	27.42	Ingresos de Explotación	989	2,122
Cotización (\$) y Volumen últimos 6 meses (mill. \$)		Resultado de Explotación	250	524
		Resultado Ordinario	197	364
		Result. Final del Período.	197	364
		Resultado/Pat. Neto (ROE) (%)	12.30	13.27

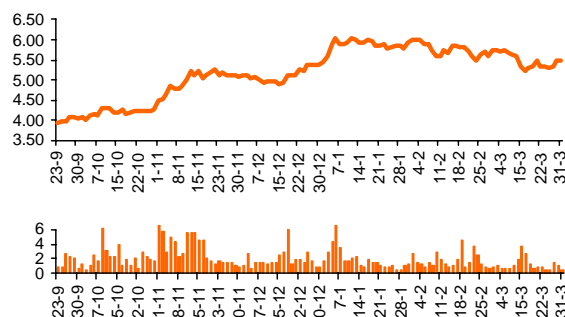

Evolución Resultados Trimestrales Netos (mill. \$)			
Mar-10	Jun-10	Sep-10	Dic-10
140	145	195	160

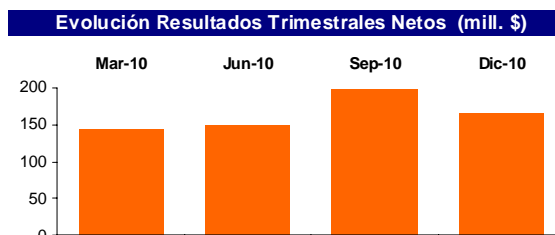

APBR - Petróleo Brasileiro

Descripción de la compañía		Balances Consolidados (mill. \$)		
		30-Sep-10	31-Dic-10	
Sector:	Industria de Petróleo y Gas	Activo Corriente	260,956	255,787
Capital Social (\$):	31,275,360,109	Activo No Corriente	928,171	990,888
Fecha Cierre Ejercicio:	31 de Diciembre	Activo Total	1,189,127	1,246,675
Indicadores Bursátiles		Pasivo Corriente	152,969	136,266
Cotización (\$):	82.80	Pasivo No Corriente	330,035	366,620
Volumen efectivo prom. diario (\$):	7,189,180	Pasivo Total	483,004	502,887
Capitalización (mill. \$):	1,080,084	Patrimonio Neto	706,123	743,788
Ponderación en MERVAL (%):	12.73	Índice de Endeudamiento (%)	68.40	67.61
Volatilidad - 40 ruedas (%):	23.18	Índice de Solvencia	2.46	2.48
Cotización / Valor Libro (%):	145.21	Índice de Liquidez	1.71	1.88
PER (Trailing):	12.80	Estado de Resultados (mill. \$)		
Beta:	0.82	30-Sep-10	31-Dic-10	
Free-Float (último balance)	51.68	Ingresos de Explotación	371,900	511,343
Cotización (\$) y Volumen últimos 6 meses (mill. \$)		Resultado de Explotación	136,649	185,146
		Resultado Ordinario	82,093	115,414
		Result. Final del Período.	57,589	84,370
		Resultado/Pat. Neto (ROE) (%)	10.72	11.34

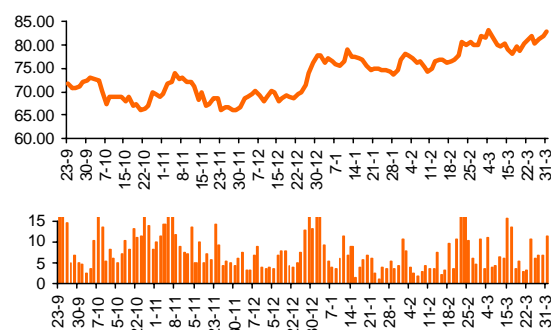

Evolución Resultados Trimestrales Netos (mill. \$)			
Mar-10	Jun-10	Sep-10	Dic-10
16,000	17,000	21,000	25,000

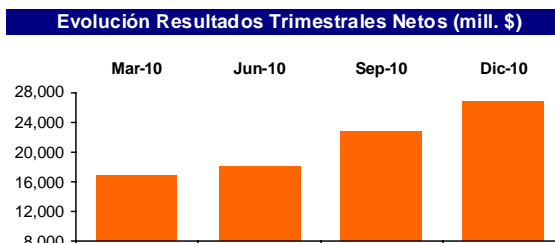

BHIP - Banco Hipotecario

Descripción de la compañía		Balances Consolidados (mill. \$)		30-Sep-10	31-Dic-10
Sector:	Bancos	Activo Corriente	-	-	-
Capital Social (\$):	1,500,000,000	Activo No Corriente	-	-	-
Fecha Cierre Ejercicio:	31 de Diciembre	Activo Total	11,995	10,879	
Indicadores Bursátiles		Pasivo Corriente	-	-	
Cotización (\$):	2.62	Pasivo No Corriente	-	-	
Volumen efectivo prom. diario (\$):	404,849	Pasivo Total	9,049	7,905	
Capitalización (mill. \$):	3,930	Patrimonio Neto	2,947	2,974	
Ponderación en Merval (%):	3.38	Índice de Solvencia	1.33	1.38	
Volatilidad - 40 ruedas (%):	35.25	Estado de Resultados (mill. \$)			
Cotización / Valor Libro (%):	132.13	Ingresos de Explotación	951	1,245	
PER (Trailing):	20.12	Resultado de Explotación	151	147	
Beta:	1.41	Resultado Ordinario	168	195	
Free-Float (último balance)	7.80	Result. Final del Periodo.	168	195	
		Resultado/Pat. Neto (ROE) (%):	8.39	6.57	

Cotización (\$) y Volumen últimos 6 meses (mill. \$)

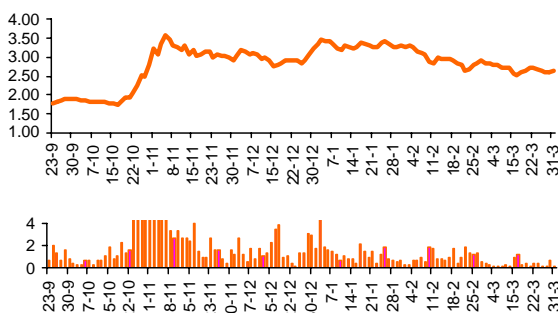

Estado de Resultados (mill. \$)

	30-Sep-10	31-Dic-10
Ingresos de Explotación	951	1,245
Resultado de Explotación	151	147
Resultado Ordinario	168	195
Result. Final del Periodo.	168	195
Resultado/Pat. Neto (ROE) (%):	8.39	6.57

Evolución Resultados Trimestrales Netos (mill. \$)

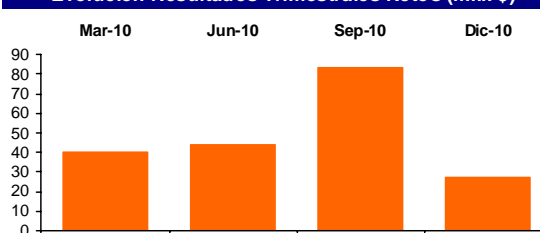

BMA - Banco Macro

Descripción de la compañía		Balances Consolidados (mill. \$)		30-Sep-10	31-Dic-10
Sector:	Bancos	Activo Corriente	-	-	-
Capital Social (\$):	594,485,000	Activo No Corriente	-	-	-
Fecha Cierre Ejercicio:	31 de Diciembre	Activo Total	29,179	30,771	
Indicadores Bursátiles		Pasivo Corriente	-	-	
Cotización (\$):	17.00	Pasivo No Corriente	-	-	
Volumen efectivo prom. diario (\$):	1,098,277	Pasivo Total	25,300	26,618	
Capitalización (mill. \$):	10,106	Patrimonio Neto	3,878	4,153	
Ponderación en Merval (%):	2.79	Índice de Solvencia	1.15	1.16	
Volatilidad - 40 ruedas (%):	29.32	Estado de Resultados (mill. \$)			
Cotización / Valor Libro (%):	243.36	Ingresos de Explotación	2,494	3,391	
PER (Trailing):	10.00	Resultado de Explotación	938	1,148	
Beta:	1.02	Resultado Ordinario	1,082	1,328	
Free-Float (último balance)	60.08	Result. Final del Periodo.	736	1,010	
		Resultado/Pat. Neto (ROE) (%):	25.21	24.33	

Cotización (\$) y Volumen últimos 6 meses (mill. \$)

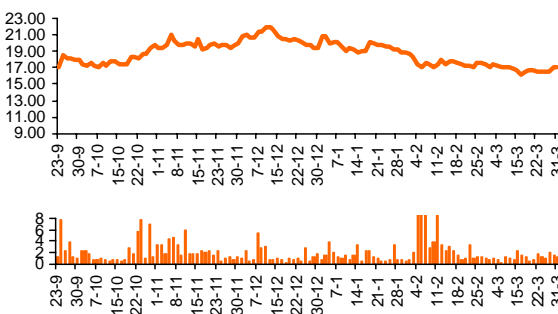

Evolución Resultados Trimestrales Netos (mill. \$)

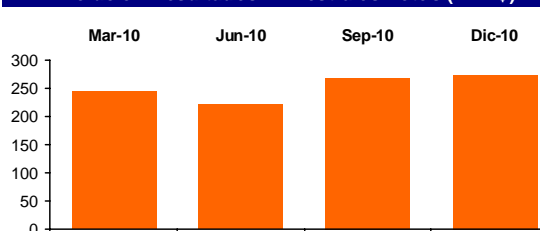

BPAT - Banco Patagonia

Descripción de la compañía		Balances Consolidados (mill. \$)		30-Sep-10	31-Dic-10
Sector:	Bancos	Activo Corriente	-	-	-
Capital Social (\$):	719,265,000	Activo No Corriente	-	-	-
Fecha Cierre Ejercicio:	31 de Diciembre	Activo Total	11,427	14,223	
Indicadores Bursátiles		Pasivo Corriente	-	-	
Cotización (\$):	5.30	Pasivo No Corriente	-	-	
Volumen efectivo prom. diario (\$):	582,528	Pasivo Total	9,472	12,112	
Capitalización (mill. \$):	3,965	Patrimonio Neto	1,954	2,111	
Ponderación en Merval (%):	3.92	Índice de Solvencia	1.21	1.17	
Volatilidad - 40 ruedas (%):	17.68	Estado de Resultados (mill. \$)			
Cotización / Valor Libro (%):	187.84	Ingresos de Explotación	1,097	1,569	
PER (Trailing):	8.24	Resultado de Explotación	469	678	
Beta:	0.44	Resultado Ordinario	501	737	
Free-Float (último balance)	36.94	Result. Final del Periodo.	325	481	
		Resultado/Pat. Neto (ROE) (%):	23.42	22.80	

Cotización (\$) y Volumen últimos 6 meses (mill. \$)

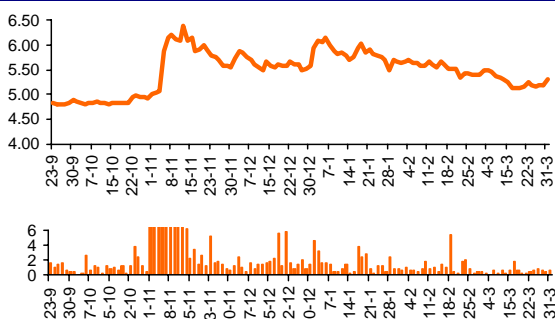

Estado de Resultados (mill. \$)

	30-Sep-10	31-Dic-10
Ingresos de Explotación	1,097	1,569
Resultado de Explotación	469	678
Resultado Ordinario	501	737
Result. Final del Periodo.	325	481
Resultado/Pat. Neto (ROE) (%):	23.42	22.80

Evolución Resultados Trimestrales Netos (mill. \$)

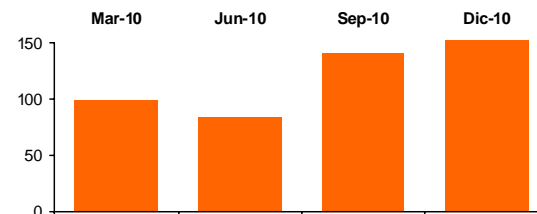

EDN - Edenor

Descripción de la compañía		Balances Consolidados (mill. \$)		30-Sep-10	31-Dic-10
Sector:	Dra. de Energía Eléctrica	Activo Corriente	770	1,154	
Capital Social (\$):	897,043,000	Activo No Corriente	3,832	3,878	
Fecha Cierre Ejercicio:	31 de Diciembre	Activo Total	4,602	5,032	
Indicadores Bursátiles		Pasivo Corriente	758	786	
Cotización (\$):	2.23	Pasivo No Corriente	1,665	2,137	
Volumen efectivo prom. diario (\$):	1,047,951	Pasivo Total	2,423	2,924	
Capitalización (mill. \$):	2,021	Patrimonio Neto	2,179	2,108	
Ponderación en Merval (%):	3.16	Índice de Endeudamiento (%)	111.21	138.68	
Volatilidad - 40 ruedas (%):	38.40	Índice de Solvencia	1.90	1.72	
Cotización / Valor Libro (%):	95.88	Índice de Liquidez	1.02	1.47	
PER (Trailing):	-27.30	Estado de Resultados (mill. \$)			
Beta:	0.86	Ingresos de Explotación	1,652	2,174	
Free-Float (último balance)	47.75	Resultado de Explotación	844	1,104	
		Resultado Ordinario	-3	-74	
		Result. Final del Periodo.	-3	-74	
		Resultado/Pat. Neto (ROE) (%):	0.07	-3.51	

Cotización (\$) y Volumen últimos 6 meses (mill. \$)

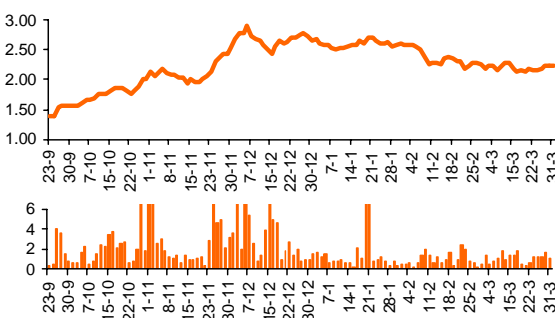

Evolución Resultados Trimestrales Netos (mill. \$)

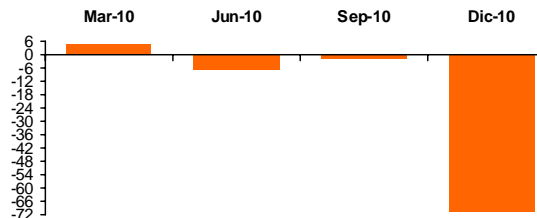

ERAR - Siderar

Descripción de la compañía		Balances Consolidados (mill. \$)		30-Sep-10	31-Dic-10
Sector:	Ind. Metalúrgica y Siderúrgica	Activo Corriente		3,885	4,100
Capital Social (\$):	347,468,771	Activo No Corriente		8,260	8,484
Fecha Cierre Ejercicio:	31 de Diciembre	Activo Total		12,145	12,584
Indicadores Bursátiles		Pasivo Corriente		1,687	1,650
Cotización (\$):	29.60	Pasivo No Corriente		821	922
Volumen efectivo prom. diario (\$):	1,931,635	Pasivo Total		2,508	2,571
Capitalización (mill. \$):	10,285	Patrimonio Neto		9,637	10,013
Ponderación en MERVAL (%):	5.11	Índice de Endeudamiento (%)		26.03	25.68
Volatilidad - 40 ruedas (%):	32.38	Índice de Solvencia		4.84	4.89
Cotización / Valor Libro (%):	102.72	Índice de Liquidez		2.30	2.49
PER (Trailing):	5.75	Estado de Resultados (mill. \$)		30-Sep-10	31-Dic-10
Beta:	1.00	Ingresos de Explotación		6,939	9,539
Free-Float (último balance)	39.06	Resultado de Explotación		1,685	2,288
		Resultado Ordinario		1,464	1,787
		Result. Final del Período.		1,464	1,787
		Resultado/Pat. Neto (ROE) (%):		19.92	17.85

Cotización (\$) y Volumen últimos 6 meses (mill. \$)

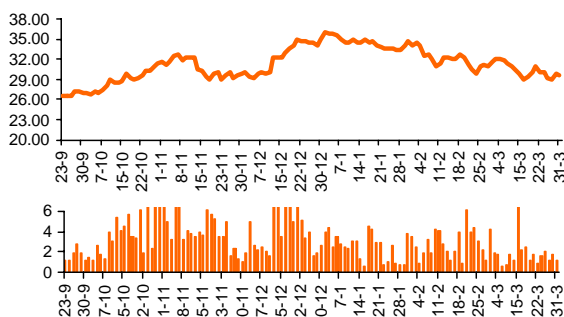

Evolución Resultados Trimestrales Netos (mill. \$)

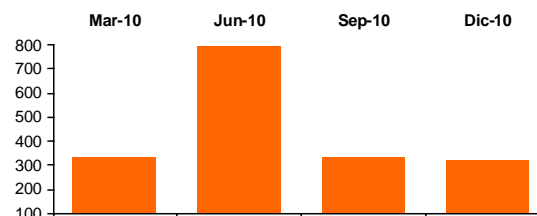

FRAN - BBVA Banco Francés

Descripción de la compañía		Balances Consolidados (mill. \$)		30-Sep-10	31-Dic-10
Sector:	Bancos	Activo Corriente		-	-
Capital Social (\$):	536,361,000	Activo No Corriente		-	-
Fecha Cierre Ejercicio:	31 de Diciembre	Activo Total		30,741	29,119
Indicadores Bursátiles		Pasivo Corriente		-	-
Cotización (\$):	15.60	Pasivo No Corriente		-	-
Volumen efectivo prom. diario (\$):	3,041,916	Pasivo Total		27,446	25,372
Capitalización (mill. \$):	8,367	Patrimonio Neto		3,295	3,747
Ponderación en MERVAL (%):	5.18	Índice de Solvencia		1.12	1.15
Volatilidad - 40 ruedas (%):	33.70	Estado de Resultados (mill. \$)		30-Sep-10	31-Dic-10
Cotización / Valor Libro (%):	223.31	Ingresos de Explotación		2,301	3,266
PER (Trailing):	6.98	Resultado de Explotación		905	1,345
Beta:	1.22	Resultado Ordinario		976	1,448
Free-Float (último balance)	24.03	Result. Final del Período.		800	1,198
		Resultado/Pat. Neto (ROE) (%):		32.22	31.98

Cotización (\$) y Volumen últimos 6 meses (mill. \$)

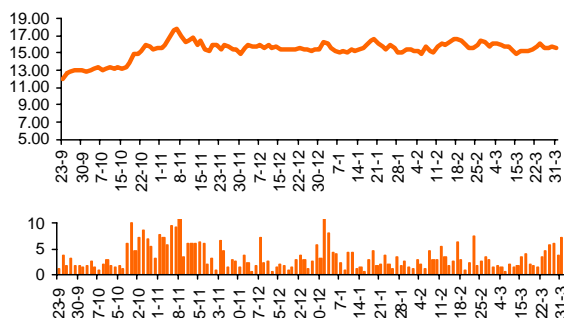

Evolución Resultados Trimestrales Netos (mill. \$)

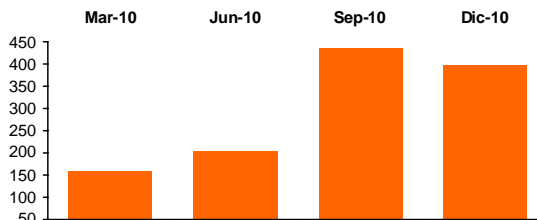

GGAL - Grupo Financiero Galicia

Descripción de la compañía		Balances Consolidados (mill. \$)		30-Sep-10	31-Dic-10
Sector:	Bancos	Activo Corriente		30	29
Capital Social (\$):	1,241,407,000	Activo No Corriente		2,493	2,682
Fecha Cierre Ejercicio:	31 de Diciembre	Activo Total		2,524	2,711
Indicadores Bursátiles		Pasivo Corriente		59	61
Cotización (\$):	5.30	Pasivo No Corriente		185	180
Volumen efectivo prom. diario (\$):	7,784,209	Pasivo Total		244	242
Capitalización (mill. \$):	5,089	Patrimonio Neto		2,280	2,470
Ponderación en Merval (%):	16.66	Índice de Solvencia		10.35	11.22
Volatilidad - 40 ruedas (%):	29.85	Estado de Resultados (mill. \$)			
Cotización / Valor Libro (%):	266.43	Ingresos de Explotación		269	473
PER (Trailing):	16.09	Resultado de Explotación		269	473
Beta:	1.51	Resultado Ordinario		219	409
Free-Float (último balance)	77.35	Result. Final del Periodo.		219	409
		Resultado/Pat. Neto (ROE) (%):		11.78	16.56

Cotización (\$) y Volumen últimos 6 meses (mill. \$)

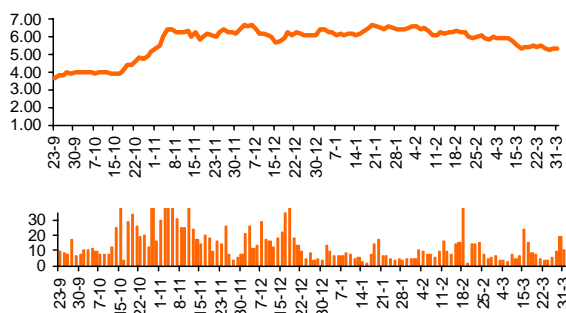

Evolución Resultados Trimestrales Netos (mill. \$)

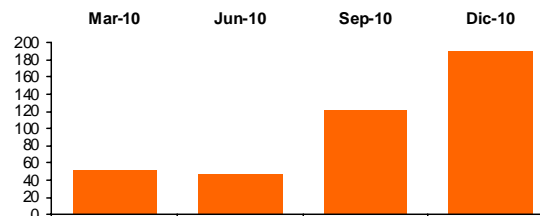

LEDE - Ledesma

Descripción de la compañía		Balances Consolidados (mill. \$)		31-Ago-10	30-Nov-10
Sector:	Manuf. de Origen Agropecuario	Activo Corriente		809	819
Capital Social (\$):	440,000,000	Activo No Corriente		1,301	1,341
Fecha Cierre Ejercicio:	31 de Mayo	Activo Total		5,007	5,067
Indicadores Bursátiles		Pasivo Corriente		633	740
Cotización (\$):	9.86	Pasivo No Corriente		201	182
Volumen efectivo prom. diario (\$):	724,651	Pasivo Total		25,870	26,440
Capitalización (mill. \$):	4,338	Patrimonio Neto		1,276	1,239
Ponderación en Merval (%):	1.59	Índice de Endeudamiento (%)		2027.69	2134.42
Volatilidad - 40 ruedas (%):	38.06	Índice de Solvencia		0.19	0.19
Cotización / Valor Libro (%):	350.23	Índice de Liquidez		1.28	1.11
PER (Trailing):	22.25	Estado de Resultados (mill. \$)			
Beta:	0.82	Ingresos de Explotación		557	1,076
Free-Float (último balance)	9.63	Resultado de Explotación		182	352
		Resultado Ordinario		30	80
		Result. Final del Periodo.		30	80
		Resultado/Pat. Neto (ROE) (%):		13.21	15.74

Cotización (\$) y Volumen últimos 6 meses (mill. \$)

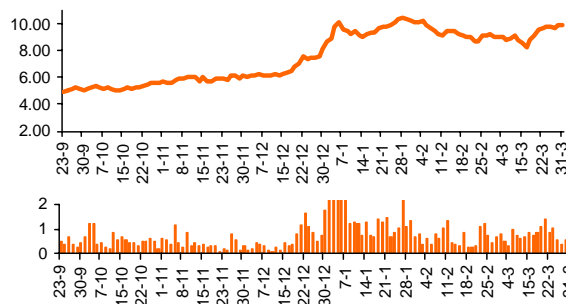

Evolución Resultados Trimestrales Netos (mill. \$)

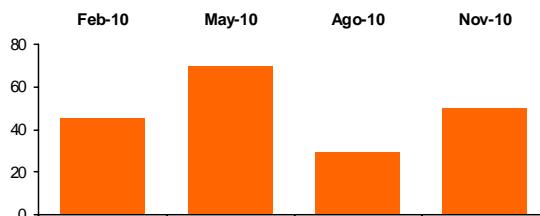

MOLI - Molinos Río de al Plata

Descripción de la compañía		Balances Consolidados (mill. \$)		30-Sep-10	31-Dic-10
Sector:	Alimentos	Activo Corriente		2,704	2,304
Capital Social (\$):	250,448,000	Activo No Corriente		2,360	2,415
Fecha Cierre Ejercicio:	31 de Diciembre	Activo Total		5,064	4,719
Indicadores Bursátiles		Pasivo Corriente		3,052	2,657
Cotización (\$):	36.75	Pasivo No Corriente		674	900
Volumen efectivo prom. diario (\$):	658,944	Pasivo Total		37,255	3,557
Capitalización (mill. \$):	9,204	Patrimonio Neto		1,338	1,162
Ponderación en MERVAL (%):	1.79	Índice de Endeudamiento (%)		2783.96	305.98
Volatilidad - 40 ruedas (%):	35.73	Índice de Solvencia		0.14	1.33
Cotización / Valor Libro (%):	791.85	Índice de Liquidez		0.89	0.87
PER (Trailing):	24.47	Estado de Resultados (mill. \$)		30-Sep-10	31-Dic-10
Beta:	0.82	Ingresos de Explotación		6,113	8,412
Free-Float (último balance)	25.29	Resultado de Explotación		768	1,020
		Resultado Ordinario		297	376
		Result. Final del Período.		297	376
		Resultado/Pat. Neto (ROE) (%)		21.94	32.37

Cotización (\$) y Volumen últimos 6 meses (mill. \$)

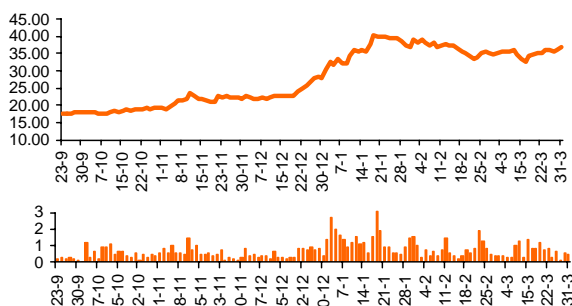

Evolución Resultados Trimestrales Netos (mill. \$)

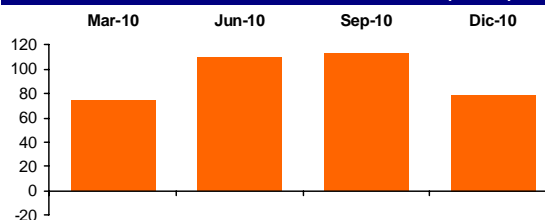

PAMP - Pampa Energía

Descripción de la compañía		Balances Consolidados (mill. \$)		30-Sep-10	31-Dic-10
Sector:	Holding	Activo Corriente		88	34
Capital Social (\$):	1,314,310,895	Activo No Corriente		3,430	3,489
Fecha Cierre Ejercicio:	31 de Diciembre	Activo Total		3,519	3,523
Indicadores Bursátiles		Pasivo Corriente		257	242
Cotización (\$):	2.41	Pasivo No Corriente		0	0
Volumen efectivo prom. diario (\$):	3,035,170	Pasivo Total		2,571	242
Capitalización (mill. \$):	3,167	Patrimonio Neto		3,262	3,281
Ponderación en MERVAL (%):	7.10	Índice de Endeudamiento (%)		78.83	7.38
Volatilidad - 40 ruedas (%):	26.26	Índice de Solvencia		1.37	14.56
Cotización / Valor Libro (%):	96.54	Índice de Liquidez		0.34	0.14
PER (Trailing):	-	Estado de Resultados (mill. \$)		30-Sep-10	31-Dic-10
Beta:	0.78	Ingresos de Explotación		-37	0
Free-Float (último balance)	79.08	Resultado de Explotación		-37	0
		Resultado Ordinario		-82	-47
		Result. Final del Período.		-82	-47
		Resultado/Pat. Neto (ROE) (%)		-3.73	-1.42

Cotización (\$) y Volumen últimos 6 meses (mill. \$)

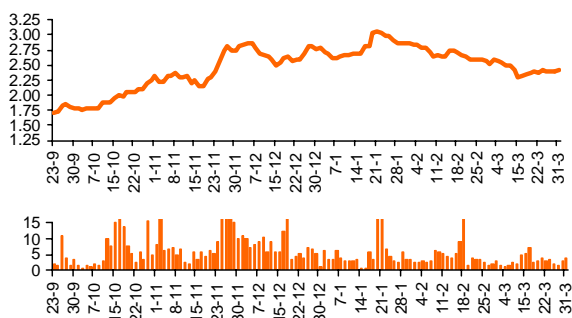

Evolución Resultados Trimestrales Netos (mill. \$)

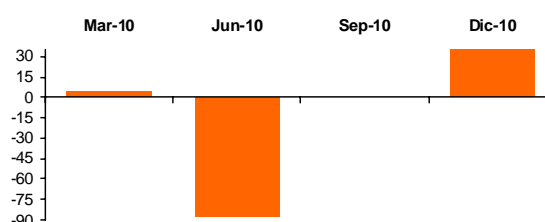

PESA - Petrobras Argentina

Descripción de la compañía		Balances Consolidados (mill. \$)	30-Sep-10	31-Dic-10
Sector:	Industria de Petróleo y Gas	Activo Corriente	5,477	5,226
Capital Social (\$):	1,010,000,000	Activo No Corriente	11,963	11,996
Fecha Cierre Ejercicio:	31 de Diciembre	Activo Total	17,440	17,222
Indicadores Bursátiles		Pasivo Corriente	2,799	2,615
Cotización (\$):	9.40	Pasivo No Corriente	4,731	4,633
Volumen efectivo prom. diario (\$):	1,148,676	Pasivo Total	75,300	99,100
Capitalización (mill. \$):	9,490	Patrimonio Neto	9,910	9,974
Ponderación en Merval (%):	2.59	Índice de Endeudamiento (%)	759.84	993.58
Volatilidad - 40 ruedas (%):	34.21	Índice de Solvencia	0.23	0.17
Cotización / Valor Libro (%):	95.15	Índice de Liquidez	1.96	2.00
PER (Trailing):	15.56	Estado de Resultados (mill. \$)		
Beta:	0.76	Ingresos de Explotación	7,452	9,944
Free-Float (último balance)	0.00	Resultado de Explotación	1,818	2,351
Cotización (\$) y Volumen últimos 6 meses (mill. \$)		Resultado Ordinario	550	610
		Result. Final del Periodo.	550	610
		Resultado/Pat. Neto (ROE) (%):	5.85	6.12

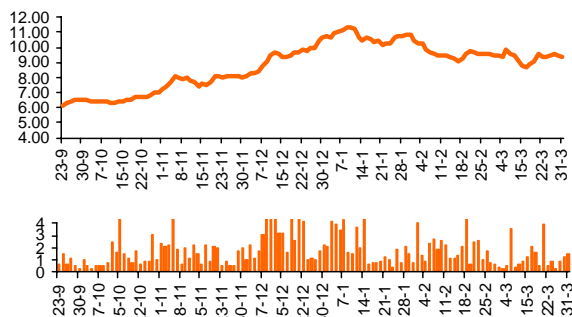

Evolución Resultados Trimestrales Netos (mill. \$)

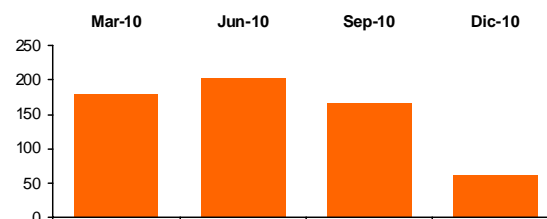

TECO2 - Telecom Argentina

Descripción de la compañía		Balances Consolidados (mill. \$)	30-Sep-10	31-Dic-10
Sector:	Telecomunicaciones	Activo Corriente	1,718	1,663
Capital Social (\$):	984,000,000	Activo No Corriente	6,561	7,218
Fecha Cierre Ejercicio:	31 de Diciembre	Activo Total	5,007	5,067
Indicadores Bursátiles		Pasivo Corriente	1,899	1,903
Cotización (\$):	21.15	Pasivo No Corriente	688	741
Volumen efectivo prom. diario (\$):	3,849,989	Pasivo Total	25,870	26,440
Capitalización (mill. \$):	20,820	Patrimonio Neto	5,692	6,237
Ponderación en Merval (%):	7.90	Índice de Endeudamiento (%)	454.50	423.92
Volatilidad - 40 ruedas (%):	25.60	Índice de Solvencia	0.19	0.19
Cotización / Valor Libro (%):	333.81	Índice de Liquidez	0.90	0.87
PER (Trailing):	11.43	Estado de Resultados (mill. \$)		
Beta:	0.97	Ingresos de Explotación	3,916	5,349
Free-Float (último balance)	45.26	Resultado de Explotación	1,868	2,535
Cotización (\$) y Volumen últimos 6 meses (mill. \$)		Resultado Ordinario	1,309	1,821
		Result. Final del Periodo.	1,309	1,821
		Resultado/Pat. Neto (ROE) (%):	30.01	29.20

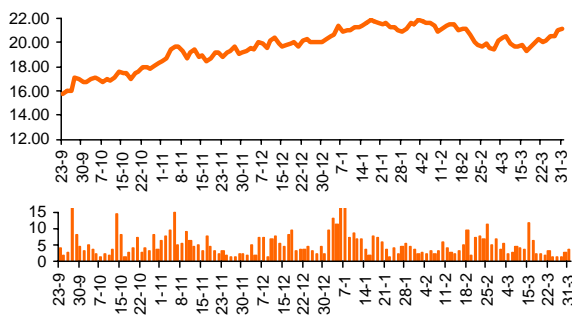

Evolución Resultados Trimestrales Netos (mill. \$)

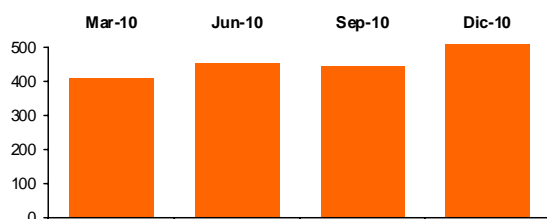

TRAN - Transener

Descripción de la compañía		Balances Consolidados (mill. \$)		30-Sep-10	31-Dic-10
Sector:	Transporte de Energía Eléctrica	Activo Corriente		183	194
Capital Social (\$):	444,673,795	Activo No Corriente		1,725	1,687
Fecha Cierre Ejercicio:	31 de Diciembre	Activo Total		1,908	1,881
Indicadores Bursátiles		Pasivo Corriente		187	158
Cotización (\$):	1.47	Pasivo No Corriente		705	641
Volumen efectivo prom. diario (\$):	669,075	Pasivo Total		8,924	798
Capitalización (mill. \$):	320	Patrimonio Neto		1,016	1,082
Ponderación en MERVAL (%):	2.96	Índice de Endeudamiento (%)		878.57	73.75
Volatilidad - 40 ruedas (%):	39.62	Índice de Solvencia		0.21	2.36
Cotización / Valor Libro (%):	60.39	Índice de Liquidez		0.98	1.23
PER (Trailing):	28.17	Estado de Resultados (mill. \$)		30-Sep-10	31-Dic-10
Beta:	0.89	Ingresos de Explotación		304	466
Free-Float (último balance)	47.35	Resultado de Explotación		86	166

Cotización (\$) y Volumen últimos 6 meses (mill. \$)

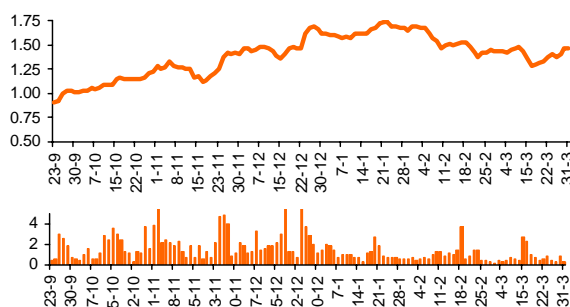

Evolución Resultados Trimestrales Netos (mill. \$)

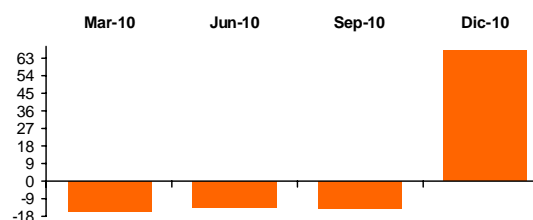

TS - Tenaris

Descripción de la compañía		Balances Consolidados (mill. \$)		30-Jun-10	30-Sep-10
Sector:	Ind. Metalúrgica y Siderúrgica	Activo Corriente		22,100	23,337
Capital Social (\$):	4,677,877,189	Activo No Corriente		31,099	32,346
Fecha Cierre Ejercicio:	31 de Diciembre	Activo Total		53,200	55,683
Indicadores Bursátiles		Pasivo Corriente		8,316	8,560
Cotización (\$):	104.20	Pasivo No Corriente		6,235	6,115
Volumen efectivo prom. diario (\$):	6,903,347	Pasivo Total		14,551	14,675
Capitalización (mill. \$):	123,012	Patrimonio Neto		38,649	41,007
Ponderación en MERVAL (%):	17.13	Índice de Endeudamiento (%)		37.65	35.79
Volatilidad - 40 ruedas (%):	25.96	Índice de Solvencia		3.66	3.79
Cotización / Valor Libro (%):	299.98	Índice de Liquidez		2.66	2.73
PER (Trailing):	29.81	Estado de Resultados (mill. \$)		30-Jun-10	30-Sep-10
Beta:	0.98	Ingresos de Explotación		14,247	22,379
Free-Float (último balance)	39.55	Resultado de Explotación		2,812	4,437

Cotización (\$) y Volumen últimos 6 meses (mill. \$)

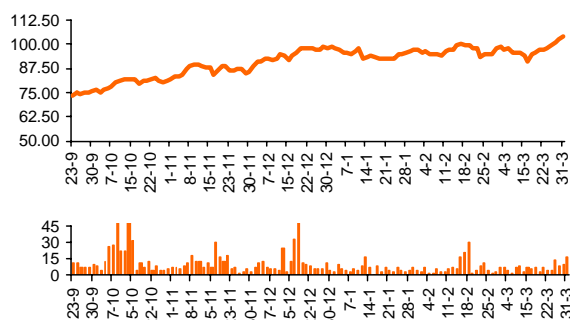

Evolución Resultados Trimestrales Netos (mill. \$)

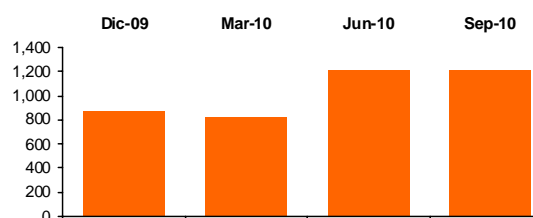

YPFD - YPF

Descripción de la compañía		Balances Consolidados (mill. \$)	30-Sep-10	31-Dic-10
Sector:	Petróleo	Activo Corriente	12,773	10,894
Capital Social (\$):	3,933,000,000	Activo No Corriente	30,988	33,736
Fecha Cierre Ejercicio:	31 de Diciembre	Activo Total	1,908	1,881
Indicadores Bursátiles		Pasivo Corriente	14,513	15,966
Cotización (\$):	188.60	Pasivo No Corriente	7,955	9,624
Volumen efectivo prom. diario (\$):	4,685,324	Pasivo Total	224,680	25,590
Capitalización (mill. \$):	74,179	Patrimonio Neto	21,293	19,040
Ponderación en MERVAL (%):	1.77	Índice de Endeudamiento (%)	1055.18	134.40
Volatilidad - 40 ruedas (%):	36.81	Índice de Solvencia	0.01	0.07
Cotización / Valor Libro (%):	389.59	Índice de Liquidez	0.88	0.68
PER (Trailing):	12.81	Estado de Resultados (mill. \$)		
Beta:	0.29	Ingresos de Explotación	29,374	40,500
Free-Float (último balance)	0.50	Resultado de Explotación	10,253	13,121
Cotización (\$) y Volumen últimos 6 meses (mill. \$)		Resultado Ordinario	4,580	5,790
		Result. Final del Periodo.	4,580	5,790
		Resultado/Pat. Neto (ROE) (%):	28.16	30.41

Evolución Resultados Trimestrales Netos (mill. \$)

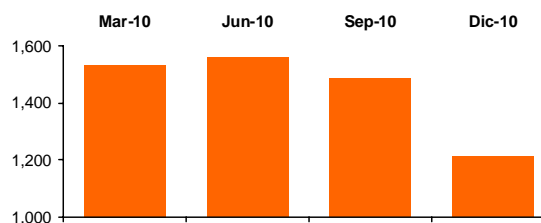

BONOS CORTOS EN PESOS

AE14 - BONAR en \$ BADLAR + 275 pbs. - Vto. 2014

Datos al: 31-Mar-11

Cotización y Volumen (últimos 6 meses)

Cotización (\$ c/100 VR.):	98.05
TIR (% efectiva anual):	17.00
Duration Modificada:	2.13
Valor Técnico (\$ c/100 VN.):	102.44
Valor Residual (%):	100.00
Paridad (%):	95.71
Volatilidad - 40 ruedas (%):	6.52
Volumen efectivo prom. diario (mill. \$):	4.87
Presencia Bursátil MC (%):	2.92
Ponderación Índice Bonos IAMC (%):	4.93

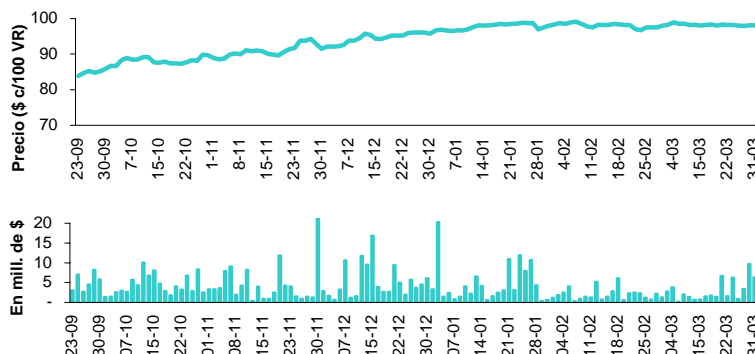

AJ12 - BONAR V en \$ 10.5% - Vto. 2012

Datos al: 31-Mar-11

Cotización y Volumen (últimos 6 meses)

Cotización (\$ c/100 VR.):	99.50
TIR (% efectiva anual):	14.50
Duration Modificada:	1.02
Valor Técnico (\$ c/100 VN.):	103.30
Valor Residual (%):	100.00
Paridad (%):	96.33
Volatilidad - 40 ruedas (%):	5.26
Volumen efectivo prom. diario (mill. \$):	1.18
Presencia Bursátil MC (%):	0.71
Ponderación Índice Bonos IAMC (%):	4.93

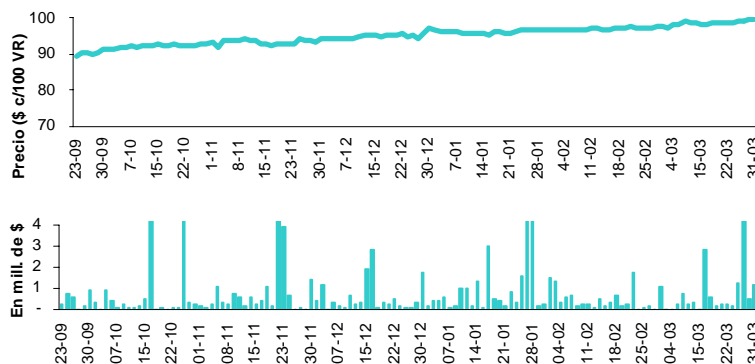

AS15 - BONAR en \$ BADLAR + 300 pbs. - Vto. 2015

Datos al: 31-Mar-11

Cotización y Volumen (últimos 6 meses)

Cotización (\$ c/100 VR.):	112.00
TIR (% efectiva anual):	17.18
Duration Modificada:	2.46
Valor Técnico (\$ c/100 VN.):	117.64
Valor Residual (%):	100.00
Paridad (%):	95.20
Volatilidad - 40 ruedas (%):	6.45
Volumen efectivo prom. diario (mill. \$):	3.98
Presencia Bursátil MC (%):	2.39
Ponderación Índice Bonos IAMC (%):	4.96

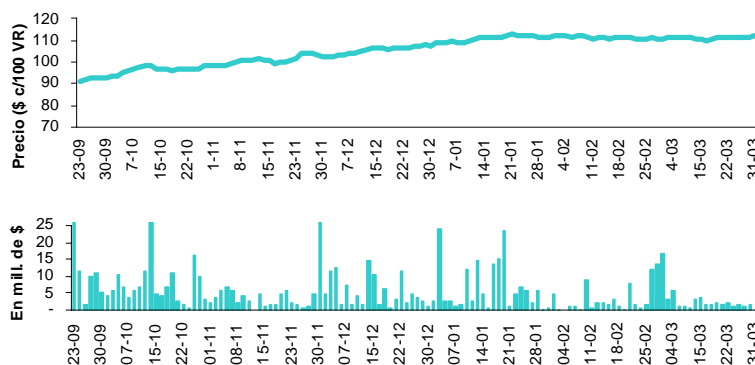

BONOS CORTOS EN PESOS (cont.)

PR12 - Bono de Consolidación en \$ 4ta. Serie 2%

Datos al:	31-Mar-11
Cotización (\$ c/100 VR.):	257.30
TIR (% efectiva anual):	7.82
Duration Modificada:	2.16
Valor Técnico (\$ c/100 VN.):	137.23
Valor Residual (%):	47.08
Paridad (%):	88.28
Volatilidad - 40 ruedas (%):	13.19
Volumen efectivo prom. diario (mill. \$):	2.71
Presencia Bursátil MC (%):	1.63
Ponderación Índice Bonos IAMC (%):	1.04

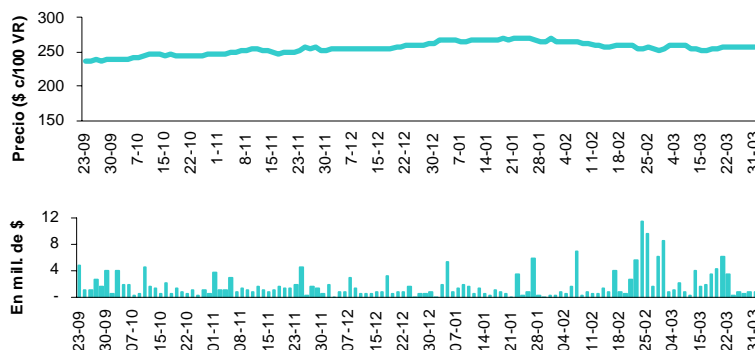

PRE9 - Bono de Consolidación Previsional en \$ 4ta. Serie

Datos al:	31-Mar-11
Cotización (\$ c/100 VR.):	187.50
TIR (% efectiva anual):	6.15
Duration Modificada:	1.47
Valor Técnico (\$ c/100 VN.):	102.36
Valor Residual (%):	51.40
Paridad (%):	94.15
Volatilidad - 40 ruedas (%):	9.10
Volumen efectivo prom. diario (mill. \$):	2.12
Presencia Bursátil MC (%):	1.27
Ponderación Índice Bonos IAMC (%):	2.72

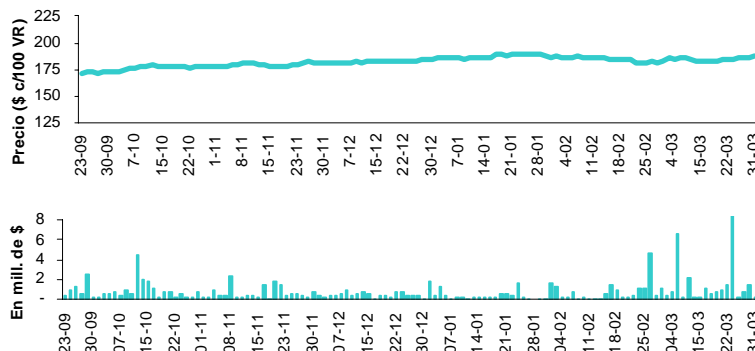

RS14 - BODEN en \$ 2% - Vto. 2014

Datos al:	31-Mar-11
Cotización (\$ c/100 VR.):	165.00
TIR (% efectiva anual):	5.98
Duration Modificada:	1.83
Valor Técnico (\$ c/100 VN.):	155.43
Valor Residual (%):	87.50
Paridad (%):	92.89
Volatilidad - 40 ruedas (%):	17.43
Volumen efectivo prom. diario (mill. \$):	1.88
Presencia Bursátil MC (%):	1.13
Ponderación Índice Bonos IAMC (%):	7.80

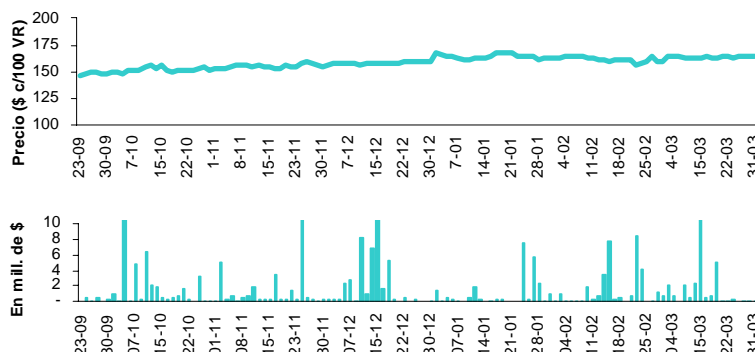

BONOS CORTOS EN DÓLARES

AM11 - BONAR V en u\$s 7% - Vto. 2010

Datos al:	23-Mar-11
Cotización (\$ c/100 VR.):	433.30
TIR (% efectiva anual):	-
Duration Modificada:	-
Valor Técnico (u\$s c/100 VN.):	-
Valor Residual (%):	-
Paridad (%):	-
Volatilidad - 40 ruedas (%):	5.00
Volumen efectivo prom. diario (mill. \$):	19.01
Presencia Bursátil MC (%):	11.41
Ponderación Índice Bonos IAMC (%):	0.71

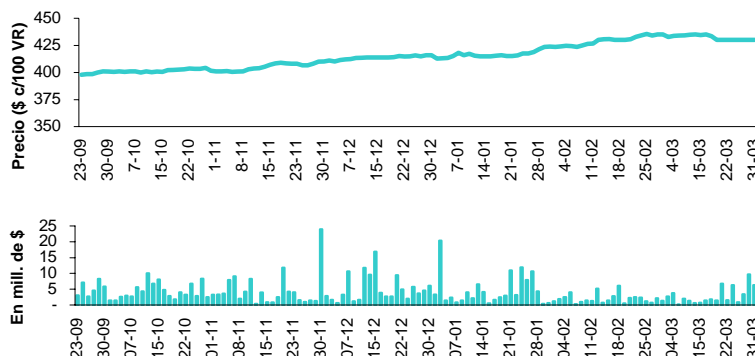

AS13 - BONAR VII en u\$s 7% - Vto. 2013

Datos al:	31-Mar-11
Cotización (\$ c/100 VR.):	431.75
TIR (% efectiva anual):	4.43
Duration Modificada:	2.20
Valor Técnico (u\$s c/100 VN.):	100.45
Valor Residual (%):	100.00
Paridad (%):	105.93
Volatilidad - 40 ruedas (%):	3.52
Volumen efectivo prom. diario (mill. \$):	11.52
Presencia Bursátil MC (%):	6.92
Ponderación Índice Bonos IAMC (%):	8.40

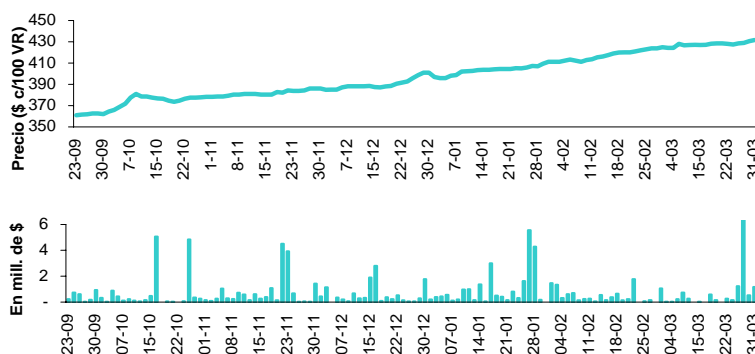

RA13 - BODEN en u\$s Cupón Variable 1ra. Serie - Vto. 2013

Datos al:	31-Mar-11
Cotización (\$ c/100 VR.):	404.65
TIR (% efectiva anual):	0.91
Duration Modificada:	1.06
Valor Técnico (u\$s c/100 VN.):	37.57
Valor Residual (%):	37.50
Paridad (%):	99.53
Volatilidad - 40 ruedas (%):	4.60
Volumen efectivo prom. diario (mill. \$):	2.05
Presencia Bursátil MC (%):	1.23
Ponderación Índice Bonos IAMC (%):	1.11

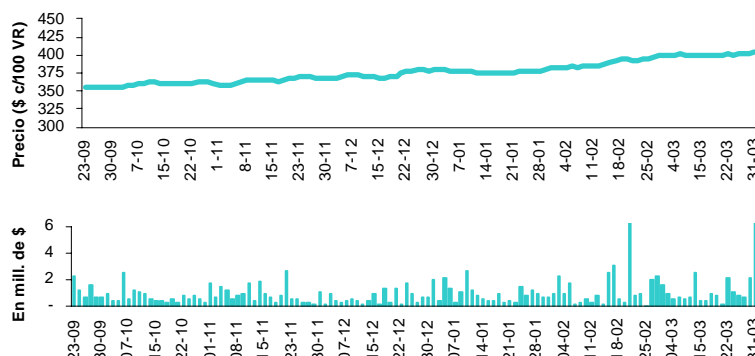

BONOS CORTOS EN DÓLARES (cont.)

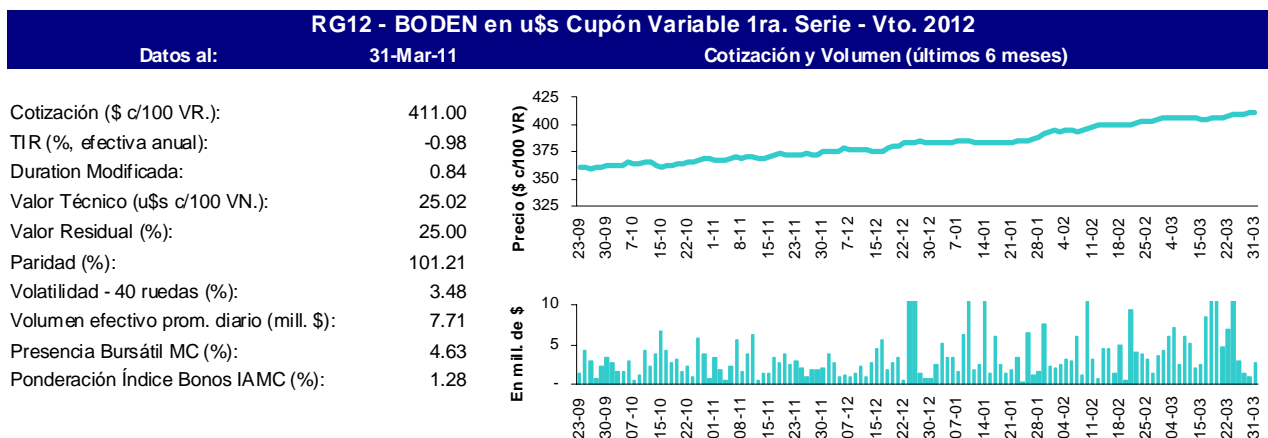

BONOS LARGOS EN PESOS

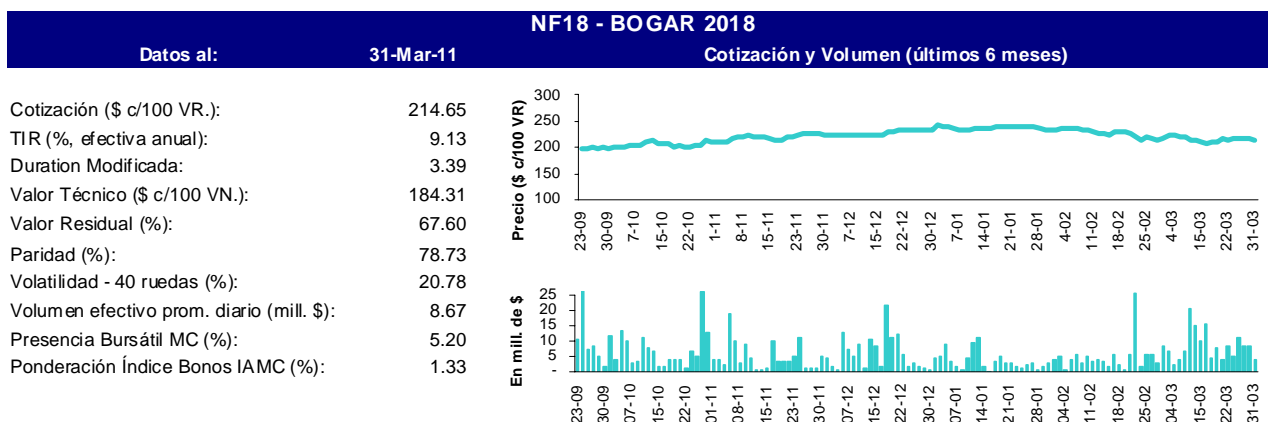
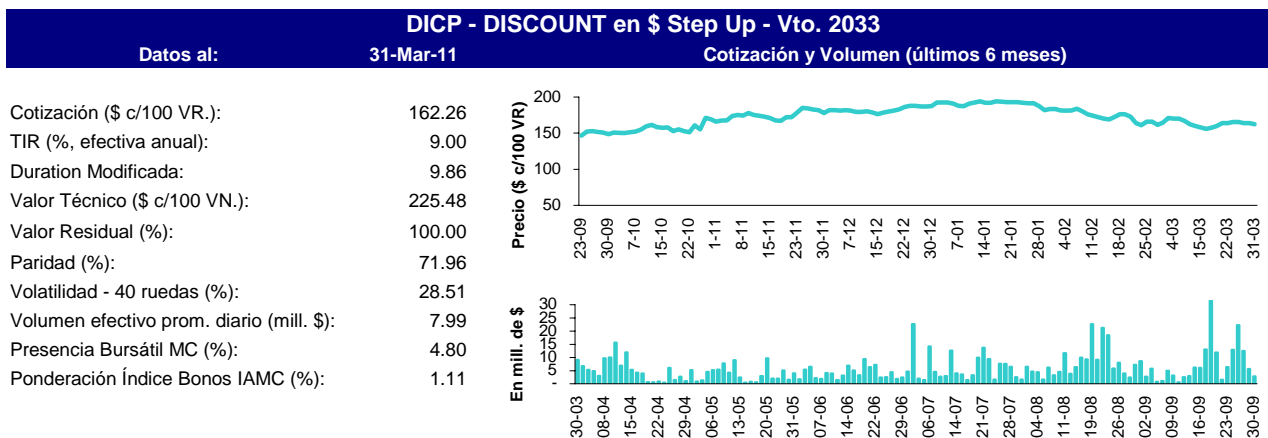

BONOS LARGOS EN PESOS (cont.)

PARP - PAR en \$ Step Up - Vto. 2038

Datos al:	31-Mar-11
Cotización (\$ c/100 VR.):	66.25
TIR (% efectiva anual):	7.50
Duration Modificada:	16.06
Valor Técnico (\$ c/100 VN.):	185.24
Valor Residual (%):	100.00
Paridad (%):	35.76
Volatilidad - 40 ruedas (%):	30.65
Volumen efectivo prom. diario (mill. \$):	0.75
Presencia Bursátil MC (%):	0.45
Ponderación Índice Bonos IAMC (%):	1.19

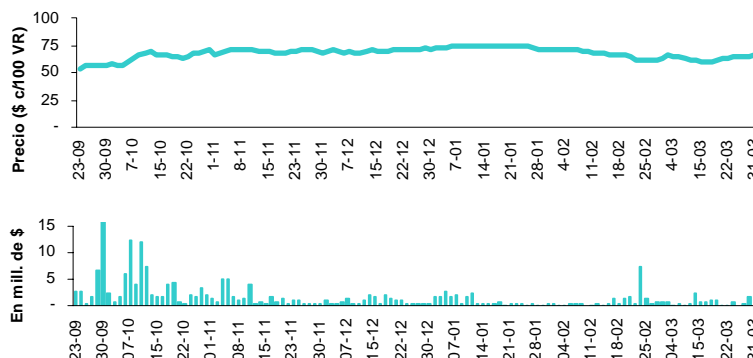

PR13 - Bono de Consolidación en \$ 6ta. Serie 2%

Datos al:	31-Mar-11
Cotización (\$ c/100 VR.):	122.00
TIR (% efectiva anual):	9.92
Duration Modificada:	6.93
Valor Técnico (\$ c/100 VN.):	211.71
Valor Residual (%):	100.00
Paridad (%):	57.63
Volatilidad - 40 ruedas (%):	19.74
Volumen efectivo prom. diario (mill. \$):	4.26
Presencia Bursátil MC (%):	2.56
Ponderación Índice Bonos IAMC (%):	4.81

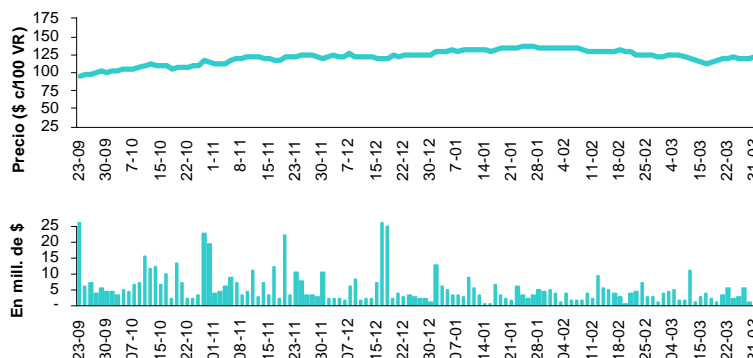

BONOS LARGOS EN DÓLARES

AA17 - BONAR X en U\$S 7% - Vto. 2017

Datos al:	31-Mar-11
Cotización (\$ c/100 VR.):	393.60
TIR (% efectiva anual):	8.51
Duration Modificada:	4.56
Valor Técnico (u\$s c/100 VN.):	103.27
Valor Residual (%):	100.00
Paridad (%):	93.94
Volatilidad - 40 ruedas (%):	8.63
Volumen efectivo prom. diario (mill. \$):	22.64
Presencia Bursátil MC (%):	13.59
Ponderación Índice Bonos IAMC (%):	11.19

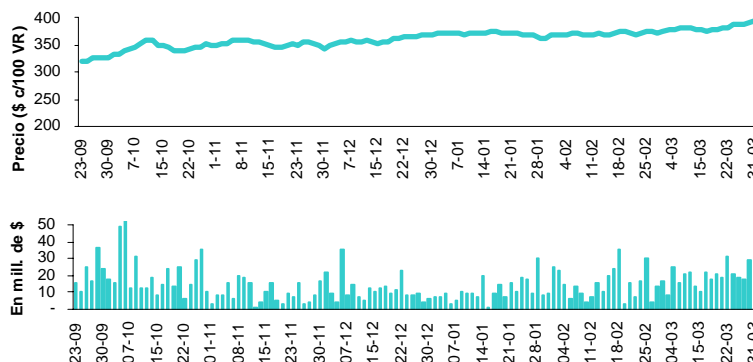

BONOS LARGOS EN DÓLARES (cont.)

DIA0 - DISCOUNT en U\$S Ley N. Arg.- Canje 2010

Datos al:	31-Mar-11
Cotización (\$ c/100 VR.):	459.00
TIR (% , efectiva anual):	10.26
Duration Modificada:	8.78
Valor Técnico (u\$ c/100 VN.):	132.08
Valor Residual (%):	100.00
Paridad (%):	85.65
Volatilidad - 40 ruedas (%):	4.96
Volumen efectivo prom. diario (mill. \$):	0.25
Presencia Bursátil MC (%):	0.15
Ponderación Índice Bonos IAMC (%):	1.83

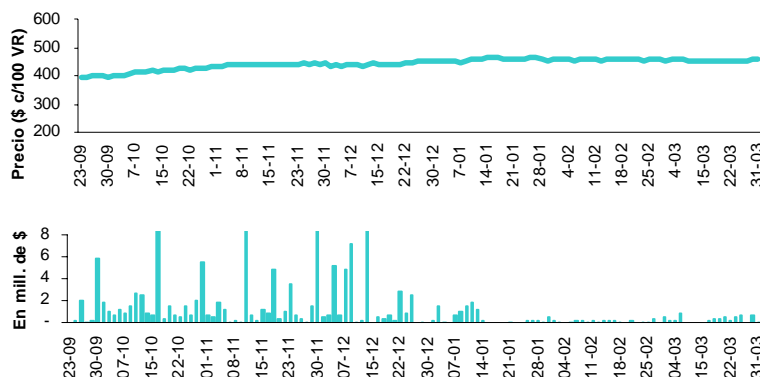

DICA - DISCOUNT en U\$S Ley Arg.

Datos al:	31-Mar-11
Cotización (\$ c/100 VR.):	467.00
TIR (% , efectiva anual):	10.06
Duration Modificada:	8.85
Valor Técnico (u\$ c/100 VN.):	132.08
Valor Residual (%):	100.00
Paridad (%):	87.14
Volatilidad - 40 ruedas (%):	15.34
Volumen efectivo prom. diario (mill. \$):	0.46
Presencia Bursátil MC (%):	0.27
Ponderación Índice Bonos IAMC (%):	1.83

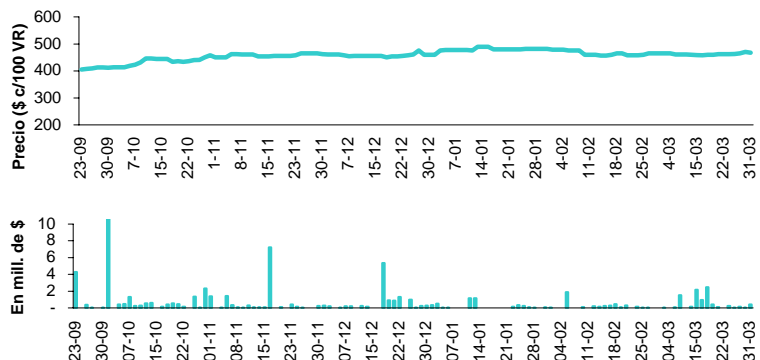

DICY - DISCOUNT en U\$S Ley N. York

Datos al:	31-Mar-11
Cotización (\$ c/100 VR.):	500.00
TIR (% , efectiva anual):	9.28
Duration Modificada:	9.14
Valor Técnico (u\$ c/100 VN.):	132.08
Valor Residual (%):	100.00
Paridad (%):	93.30
Volatilidad - 40 ruedas (%):	-
Volumen efectivo prom. diario (mill. \$):	0.05
Presencia Bursátil MC (%):	0.03
Ponderación Índice Bonos IAMC (%):	12.44

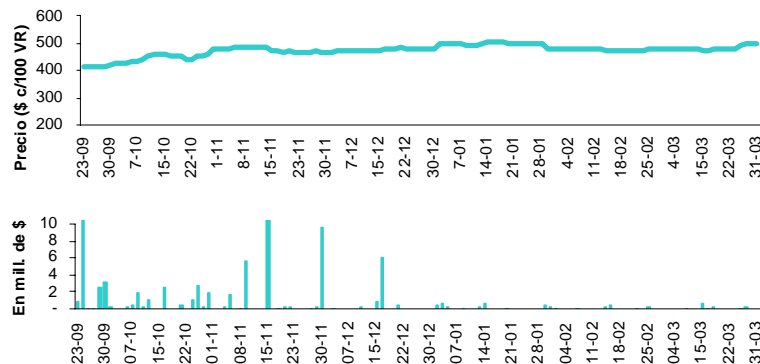

BONOS LARGOS EN DÓLARES (cont.)

PARA - PAR en U\$S Step Up Vto. 2038 Ley Arg.

Datos al:	31-Mar-11
Cotización (\$ c/100 VR.):	167.00
TIR (% efectiva anual):	9.68
Duration Modificada:	12.50
Valor Técnico (u\$s c/100 VN.):	100.03
Valor Residual (%):	100.00
Paridad (%):	41.14
Volatilidad - 40 ruedas (%):	24.04
Volumen efectivo prom. diario (mill. \$):	0.46
Presencia Bursátil MC (%):	0.28
Ponderación Índice Bonos IAMC (%):	13.74

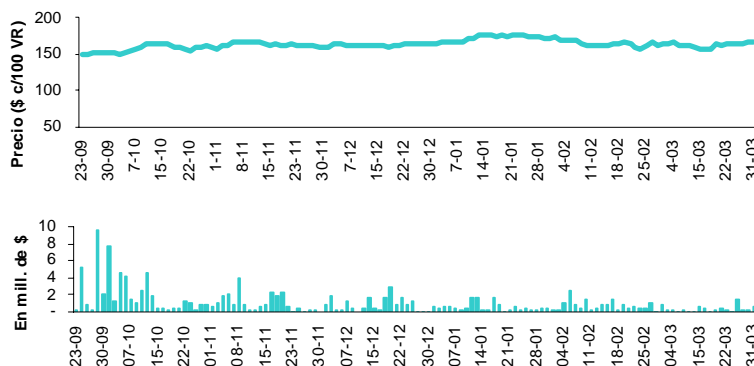

RO15 - BODEN en U\$S 7% - Vto. 2015

Datos al:	31-Mar-11
Cotización (\$ c/100 VR.):	398.50
TIR (% efectiva anual):	7.62
Duration Modificada:	3.73
Valor Técnico (u\$s c/100 VN.):	100.04
Valor Residual (%):	100.00
Paridad (%):	98.18
Volatilidad - 40 ruedas (%):	7.35
Volumen efectivo prom. diario (mill. \$):	19.58
Presencia Bursátil MC (%):	11.75
Ponderación Índice Bonos IAMC (%):	8.11

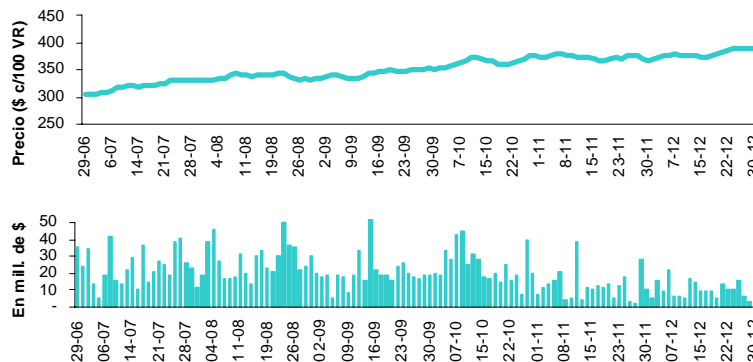

Nota: la metodología del Índice de Bonos IAMC puede consultarse en http://www.iamc.sba.com.ar/indice_de_bonos_iamc/metodologia/