

# INFORME MENSUAL

## JUNIO 2010

IAMC  
Instituto Argentino de  
Mercado de Capitales





# JUNIO 2010

## INDICE

Pag.:

<b>Síntesis de la Evolución de los Principales Indicadores Macroeconómicos</b> .....	1
Cuadros y Gráficos de Evolución de Indicadores Macroeconómicos Seleccionados .....	5
Resumen de Indicadores Macroeconómicos.....	16
<b>Síntesis de la Evolución de los Principales Indicadores Internacionales</b> .....	17
<b>Síntesis de la Evolución de los Principales Indicadores Bursátiles</b> .....	21
APARTADO I: Comunicaciones del Merval relativas a la Operatoria Bursátil .....	22
Cuadros y Gráficos de Indicadores Bursátiles Seleccionados .....	23
Nueva Estructura de los Indices Bursátiles y del Índice de Bonos IAMC.....	29
Resumen de Indicadores Bursátiles .....	30
<b>Inversores Institucionales</b> .....	31
<b>INDICADORES BURSÁTILES:</b>	
Matriz de Correlaciones del Merval Junio de 2010 .....	34
Volúmenes Negociados .....	35
Ranking de Variaciones Porcentuales (Carteras del Índice Merval y del Índice de Bonos IAMC) .....	36
Resumen de Acciones - Mercado de Concurrencia .....	37
Resumen de Títulos Públicos - Mercado de Concurrencia .....	39
Variaciones de Acciones .....	40
Variaciones de Títulos Públicos .....	41
Cierres Diarios de Acciones .....	42
Cierres Diarios de Títulos Públicos .....	44
Presencia Bursátil Acciones .....	46
Presencia Bursátil CEDEAR .....	47
Presencia Bursátil Títulos Públicos .....	48
Presencia Bursátil Obligaciones Negociables .....	50
Presencia Bursátil Fideicomisos Financieros .....	51
<b>ANÁLISIS DE TÍTULOS VALORES</b>	
Acciones Líderes .....	53
Títulos Públicos .....	61
<b>ANEXOS</b> (disponibles en la pág. web <a href="http://www.iamc.sba.com.ar">http://www.iamc.sba.com.ar</a> , entrando a Tutoriales / Anexos.....	71

## Síntesis de la evolución de los principales indicadores macroeconómicos

### Sector Fiscal

- ✓ En junio, la recaudación tributaria alcanzó los \$37,295 millones, con un aumento interanual del 39.4%. De los cuatro principales rubros de la recaudación (que representaron el 86% del total), se destacó la suba del 46% interanual de Ganancias, seguida por las alzas de 37% y 34% de IVA y Seguridad Social, respectivamente. Estos tres rubros explicaron casi las tres cuartas partes del aumento interanual. En cuanto a los ingresos por comercio exterior, mostraron una suba del 38% con respecto a junio de 2009. De este modo, la recaudación acumulada del primer semestre de 2010 totalizó \$191,681 millones, lo que representó un valor 31.5% mayor al del mismo período del año previo.
- ✓ En mayo de 2010, según las cifras oficiales, el sector público nacional no financiero registró un superávit primario de \$3,014 millones, cifra que superó en más de tres veces el superávit de \$914 millones de mayo de 2009. El monto de intereses pagado en mayo alcanzó los \$442 millones, en comparación con \$246 millones del mismo mes de 2009. En cuanto al resultado financiero, volvió a ser positivo luego de tres meses consecutivos de déficit, con un saldo positivo de \$2,572 millones. De esta forma, el superávit primario acumulado entre enero y mayo fue positivo en \$8,359 millones, con un aumento interanual del 34%. Luego de un pago acumulado de intereses de \$7,882 millones (24% mayor en términos interanuales), el resultado financiero acumulado a mayo de 2010 mostró un superávit de \$477 millones (contra un déficit acumulado de \$98 millones al mismo mes de 2009).

### Sector Real

- ✓ En mayo de 2010, la actividad industrial registró un aumento mensual (corregido por estacionalidad) de 0.2%, según las cifras del Estimador Mensual Industrial (EMI) elaborado por el INDEC. En la comparación interanual, el EMI experimentó una suba de 10.2%, y marcó el valor más alto de la

serie para un mes de mayo. En consecuencia, el volumen de producción acumulado entre enero y mayo subió un 9.5% interanual. Si esta suba se analiza en términos de sectores, 7 de los 12 que componen el EMI mostraron incrementos, destacándose los de Automotores (58.1%), Industria Metálica Básica (38.7%) e Industria Textil (24.6%). En cuanto a los 5 sectores con bajas en términos acumulados, las mayores correspondieron a Industria Alimenticia (-3%) e Industria del Tabaco (-2.3%).

- ✓ De acuerdo con el Índice de Producción Industrial (IPI) elaborado por FIEL, luego de dos meses consecutivos de caídas mensuales, la producción manufacturera de mayo (corregida por estacionalidad) mostró una suba de 2.8% mensual. En términos interanuales, el IPI registró un alza del 10.2%, lo que resultó en una variación para el acumulado enero-mayo de 10% contra igual período de 2009. Considerando la variación del acumulado pero en términos sectoriales, 9 de los 10 subíndices que componen el índice mostraron subas. Entre las principales, se encuentran las de Automotores (61.2%) y Siderurgia (36.2%), mientras que la única caída fue la de Alimentos y Bebidas (-3.5%).
- ✓ Luego de retroceder 1.9% mensual en abril (corregido por estacionalidad), la actividad de la construcción (medida según el Indicador Sintético de la Actividad de la Construcción - ISAC- elaborado por el INDEC) se recuperó en mayo con una suba de 0.6% mensual. En términos interanuales, el ISAC registró una suba del 11.7%, lo que resultó en un valor para el acumulado enero-mayo que superó en un 10% al acumulado del mismo período de 2009.
- ✓ De acuerdo con la encuesta realizada por el INDEC, las ventas de supermercados a precios corrientes del mes de mayo alcanzaron los \$5,179 millones, lo que implicó una suba mensual nominal del 4.9%. Si estas cifras se consideran a precios constantes y corregidas por estacionalidad, la variación mensual fue positiva en 2.3%, mientras que en la comparación interanual las ventas aumentaron un 16.3%. De este modo, las ventas acumuladas a precios corrientes entre enero y mayo sumaron \$24,215 millones, con una suba

nominal del 24.6% con respecto al mismo período de 2009.

- ✓ De acuerdo con las cifras del INDEC, las ventas a precios corrientes de los Centros de Compra (*Shopping Centers*) durante el mes de mayo totalizaron \$981 millones, lo que implicó un aumento nominal interanual del 42.8%. Si se consideran estas mismas cifras pero a precios constantes y corregidas por estacionalidad, las ventas de mayo aumentaron 3.6% mensual, mientras que con respecto a mayo de 2009 se incrementaron un 37.4%. De este modo, las ventas a precios corrientes acumuladas entre enero y mayo de 2010 sumaron \$4,050 millones, con un aumento interanual del 43%.
- ✓ En mayo, el consumo de servicios públicos, según las cifras del Indicador Sintético de Servicios Públicos (ISSP, elaborado por el INDEC) cayó un 0.8% mensual, luego de la suba del 0.5% de abril (ambos en términos corregidos por estacionalidad). Con respecto a mayo de 2010, el ISSP experimentó una suba del 10%, por lo que el consumo de servicios públicos acumulado entre enero y mayo de 2010 superó en un 9% al registrado en el mismo período del año previo.
- ✓ En abril de 2010, el nivel de actividad medido a través del Estimador Mensual de Actividad Económica (EMAE, elaborado por el INDEC), creció 1.3% mensual, en términos corregidos por estacionalidad. Esto resultó en una variación interanual de 9.7%. En consecuencia, el nivel de actividad económica acumulado durante los primeros cuatro meses de 2010 fue un 7.3% superior al del mismo período de 2009.
- ✓ Luego de dos meses consecutivos de subas, la confianza del consumidor a nivel nacional (según el Índice de Confianza del Consumidor -ICC- elaborado por la UTDT) cayó 1.5% mensual en junio. A pesar de este retroceso, en términos interanuales el ICC observó un alza del 19.6%. La caída mensual del ICC se debió a las bajas de los subíndices sobre Bienes Durables e Inmuebles (-7%) y Situación Macro (-0.5%), que no pudieron ser compensadas por la suba de Situación Personal

(1.7%). En términos regionales, mientras que los subíndices de Interior del País y Capital Federal subieron en el mes (6.6% y 5.1%, respectivamente), el correspondiente a Gran Buenos Aires cayó (-7.6%).

### Sector Externo

- ✓ Las exportaciones del mes de mayo sumaron U\$S 6,479 millones, lo que implicó un aumento del 24.5% con respecto a lo exportado en mayo de 2009. Esta suba se debió a un alza del 22% en las cantidades y del 2% en los precios.
- ✓ Con relación a las importaciones, el volumen de mayo totalizó U\$S 4,574 millones. Este valor significó un alza interanual del 72%, que se explicó a partir de un aumento del 51% en las cantidades y a una suba del 14% en los precios.
- ✓ En consecuencia, la balanza comercial de mayo registró un superávit de U\$S 1,905 millones, un 25% por debajo del superávit registrado en mayo de 2009.
- ✓ Las exportaciones acumuladas entre enero y mayo de 2010 alcanzaron los U\$S 25,898 millones, con una suba interanual de 16.8%. Esta variación se debió a aumentos de 5% y de 11% en precios y cantidades, respectivamente.
- ✓ El valor acumulado de las importaciones entre enero y mayo de 2010 fue de U\$S 19,741 millones, implicando un aumento interanual del 43.6%. Esta suba se debió en mayor parte al aumento del 38% de los precios, y en menor medida al incremento del 4% en las cantidades.
- ✓ Por esto último, el saldo acumulado de la balanza comercial entre enero y mayo de 2010 fue positivo en U\$S 6,157 millones, representando una caída nominal del 27% con respecto al superávit acumulado en igual período de 2009.

### Precios

- ✓ En mayo de 2010, la inflación minorista fue 0.7% mensual, según las cifras elaboradas por el INDEC. En la comparación con mayo de 2009, los precios minoristas mostraron una suba del 10.7%. De este modo, el aumento acumulado de los precios al consumidor a mayo fue de 5.1%.
- ✓ Si de la medición anterior se excluyen los precios de los bienes regulados y los de los estacionales (IPC Resto), la variación mensual de los precios minoristas de mayo fue 0.8%. Esto implicó una variación interanual del 11.2% y un acumulado en el año de 5.6%.
- ✓ En cuanto a la inflación mayorista de mayo, fue de 1%, resultando en una variación interanual del 15.2%, y en un acumulado en el año del 6.8%.
- ✓ A la fecha de publicación del presente Informe Mensual, el INDEC no difundió las cifras sobre inflación minorista (IPC) ni mayorista (IPIM), correspondientes al mes de junio de 2010. Por ello, no se brinda información al respecto.
- ✓ Al 25/06/10, las reservas internacionales del BCRA registraban un alza mensual de U\$S699 millones, la segunda mayor en lo que va del año. El incremento se explica principalmente por las intervenciones en el mercado cambiario (+U\$S1,057 millones) que compensó la pérdida en valor (-U\$S301 millones) que sufrió el stock debido a la depreciación del euro respecto al dólar y la disminución del rubro efectivo mínimo (-U\$S507 millones).
- ✓ Al 25/06/10, las reservas sumaban U\$S49,698 millones, registrando una suba del 1.4% respecto al mes anterior y del 7.4% con relación a igual mes de 2009.
- ✓ En junio, la base monetaria registró una expansión de \$6,937 millones (+2.6%), explicada por el efecto expansivo de las operaciones de operaciones de pases (+\$4,223 millones) y de compra de divisas (+\$4,152 millones) que más que compensó el efecto contractivo de los títulos del BCRA (-\$1,888 millones).
- ✓ Al 25/06/10, la cantidad de pesos en circulación totalizaba \$98,252 millones, registrando una suba mensual del 3.3%, explicada principalmente por el aumento del efectivo en poder de las entidades financieras (producido, típicamente, por el pago del medio aguinaldo durante el mes).

### Sector Monetario

- ✓ Durante junio se observó un nuevo e importante aumento, de carácter estacional, en la liquidación de divisas por parte de los exportadores, la cual sumó cerca de U\$S2,650 millones (comparado con los U\$S2,290 millones de mayo). De este modo, el total liquidado mostró un alza del 15.6% en el último mes y del 37.6% respecto a igual mes de 2009. En los primeros seis meses del año el valor liquidado sumó U\$S10,527 millones y se situó un 9.5% por encima del valor de igual período del año anterior.
- ✓ Por su parte, durante junio el BCRA adquirió en el mercado de cambios un monto de U\$S1,057 millones, el segundo mayor monto del año. La intervención del BCRA resultó nuevamente decisiva para estabilizar el tipo de cambio y continuar con la política de acumulación de reservas de la entidad. De este modo el monto acumulado en el primer semestre del año alcanzó los U\$S4,987 millones.
- ✓ La emisión de títulos del BCRA registró un importante aumento con respecto al nivel del mes previo, al totalizar \$13,004 millones, la cual cubrió con creces los vencimientos del mes, por lo que se generó una contracción de la base monetaria por \$1,888 millones. Cerca del 80% de lo emitido se colocó en LEBACs, destacándose que el grueso de las colocaciones se efectuó en letras con plazos de emisión entre 3 y 10 meses.
- ✓ El total de LEBACs en circulación al 25/06/10 alcanzó un nivel de \$52,511 millones, en tanto que el stock de NOBACs a igual fecha era de \$5,387 millones. A fines de junio, los instrumentos vinculados a la evolución de la tasa BADLAR mantuvieron su participación en el total de títulos del BCRA al representar sólo el 5%.
- ✓ En junio, el precio del dólar mostró ligeras alzas que promediaron del 0.4% en los distintos segmentos de negociación y alcanzó su mayor valor desde el

abandono de la Convertibilidad. Cabe destacar que en el segmento mayorista casa de cambio anotó una suba del 1.1%, al cerrar el 30/06/10 a \$4.0075, en tanto que en el segmento minorista de casas de cambio el incremento alcanzó el 0.3%, al cotizarse a \$3.95 el último día hábil del mes. El actual nivel del dólar es, en promedio, un 3.8% superior al observado en igual mes de 2009.

- ✓ Al 25/06/10, los depósitos totales del sistema financiero argentino en pesos sumaban \$254,016 millones, mientras que los depósitos del sector privado no financiero ascendían a \$168,959 millones.
- ✓ Durante junio, los depósitos registraron alzas, aunque de diferente magnitud, en ambos segmentos: los totales subieron un 1.7% (+\$4,229 millones) en tanto que los del sector privado observaron un alza del 0.3% (+\$425 millones). La recuperación de los depósitos totales se explica fundamentalmente por los mayores ingresos por recaudación impositiva del mes. La ligera alza en los depósitos privados (+0.3%) se explica por los incrementos en los depósitos a plazo fijo (+\$1,761 millones) y en cuenta corriente (+\$1,527 millones) que compensó la baja en los depósitos en caja de ahorro (+\$2,276 millones).
- ✓ Por su parte, al 25/06/10, los depósitos en dólares sumaban U\$S15,626 millones para el total de sectores y a U\$S10,762 millones para el caso del sector privado no financiero. Así, los depósitos totales cayeron un 3.8% mientras que los privados aumentaron el 1.5%. El incremento en los depósitos privados nominados en dólares parece explicarse por una mayor dolarización del portafolio de los individuos, debido al aumento del valor del dólar observado en el mes (que, como dijimos antes, alcanzó la mayor cotización desde el abandono de la Convertibilidad).
- ✓ Por último, al 25/06/10, los préstamos totales al sector privado (considerando el promedio mensual de datos diarios y las operaciones en dólares convertidas a pesos) totalizaron \$154,485 millones y mostraron un alza del 1.8% (+\$2,788 millones). El incremento se explica principalmente por las subas en Adelantos (+\$960 millones), Tarjetas (+\$524 millones) y Personales (+\$470 millones).



## Sector Fiscal

### Recaudación Tributaria

(en millones de Pesos)

Concepto	Jun. '10	Jun. '09	Dif. % Jun. '10/ Jun. '09	Mayo '10	Dif. % Jun. '10/ Mayo '10	Ene-Jun'10	Dif. % Ene.-Jun.'10/ Ene.-Jun.'09
<b>Ganancias</b>	9,170.0	6,274.9	46.1	11,474.8	(20.1)	38,849.8	44.0
<b>Ganancias DGI</b>	8,878.6	6,065.5	46.4	11,212.0	(20.8)	37,427.2	44.4
<b>Ganancias DGA</b>	291.4	209.4	39.1	262.9	10.8	1,422.7	33.4
<b>IVA</b>	9,938.0	7,247.1	37.1	8,953.2	11.0	52,795.9	28.6
<b>IVA DGI</b>	6,212.5	5,060.1	22.8	5,761.5	7.8	35,589.8	19.8
<b>Devoluciones (-)</b>	215.0	503.0	(57.3)	320.0	(32.8)	1,644.0	(6.5)
<b>IVA DGA</b>	3,940.5	2,690.1	46.5	3,511.7	12.2	18,850.1	43.9
<b>Reintegros (-)</b>	200.0	100.0	100.0	270.0	(25.9)	1,411.0	230.4
<b>Internos Coparticipados</b>	795.3	471.7	68.6	779.4	2.0	4,621.2	47.1
<b>Ganancia Mínima Presunta</b>	103.6	87.1	18.9	134.5	(23.0)	958.6	25.2
<b>Otros coparticipados</b>	61.1	40.9	49.3	59.9	2.0	339.9	36.8
<b>Derechos de Exportación</b>	4,225.3	3,125.6	35.2	4,272.8	(1.1)	20,723.5	30.0
<b>Derechos de Importación y Otros</b>	946.1	627.0	50.9	792.6	19.4	4,774.3	37.4
<b>Combustibles Ley 23.966 - Naftas</b>	501.2	345.1	45.2	590.1	(15.1)	2,945.5	44.2
<b>Combustibles Ley 23.966 - Otros</b>	288.0	206.6	39.4	384.7	(25.1)	1,597.4	32.9
<b>Otros s/combustibles</b>	421.1	318.7	32.1	438.5	(4.0)	2,286.2	27.5
<b>Bienes Personales</b>	636.1	496.7	28.1	1,560.6	(59.2)	3,008.2	33.0
<b>Créditos y Débitos en Cta. Cte.</b>	2,189.3	1,708.0	28.2	2,236.3	(2.1)	12,066.8	23.9
<b>Otros impuestos</b>	469.1	124.9	275.4	342.4	37.0	2,005.7	11.1
<b>Aportes Personales</b>	2,968.9	2,217.6	33.9	2,896.1	2.5	17,307.6	28.8
<b>Contribuciones Patronales</b>	4,133.2	3,069.9	34.6	4,061.3	1.8	24,925.2	29.7
<b>Otros ingresos Seguridad Social</b>	741.7	574.8	29.0	726.4	2.1	4,329.8	29.1
<b>Otros SIPA (-)</b>	92.8	84.0	10.4	88.9	4.3	443.4	42.4
<b>Subtotal DGI</b>	19,890.9	14,283.4	39.3	22,726.5	(12.5)	98,714.4	29.5
<b>Subtotal DGA</b>	9,653.3	6,691.1	44.3	9,023.4	7.0	46,847.7	38.6
<b>Total DGI-DGA</b>	29,544.3	20,974.5	40.9	31,749.9	(6.9)	145,562.1	32.3
<b>Sistema Seguridad Social</b>	7,751.0	5,778.3	34.1	7,594.9	2.1	46,119.2	29.2
<b>Total recursos tributarios</b>	<b>37,295.3</b>	<b>26,752.8</b>	<b>39.4</b>	<b>39,344.7</b>	<b>(5.2)</b>	<b>191,681.3</b>	<b>31.5</b>

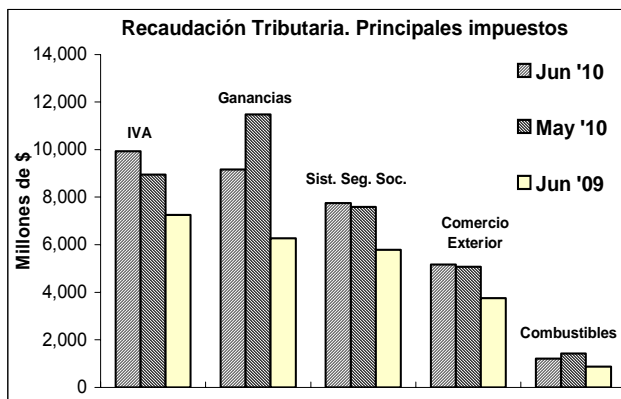
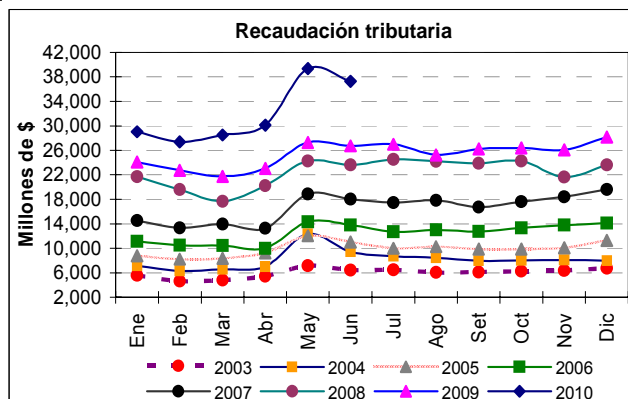

Fuente: elaboración propia en base a datos de Subsecretaría de Ingresos Públicos del Ministerio de Economía

### Sector Real

#### Indices de Actividad de la Industria

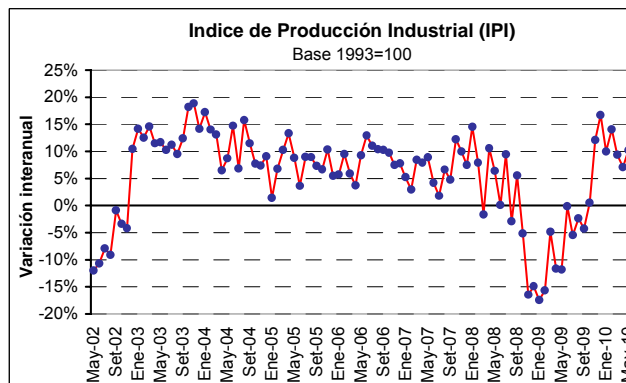
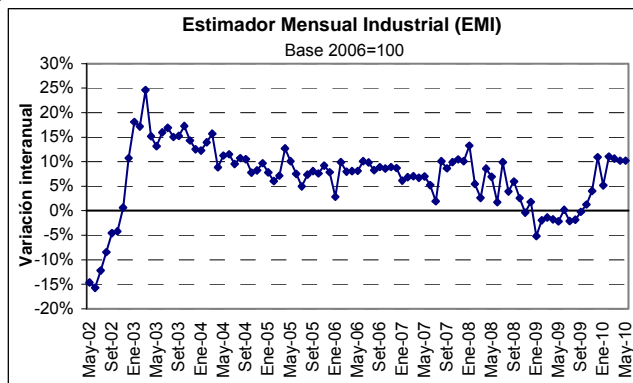

#### Evolución por sectores de la actividad industrial

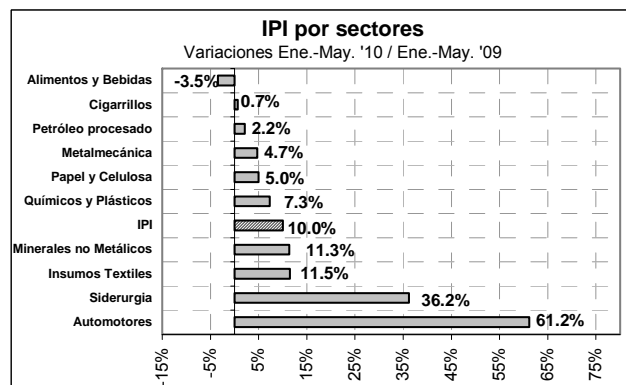
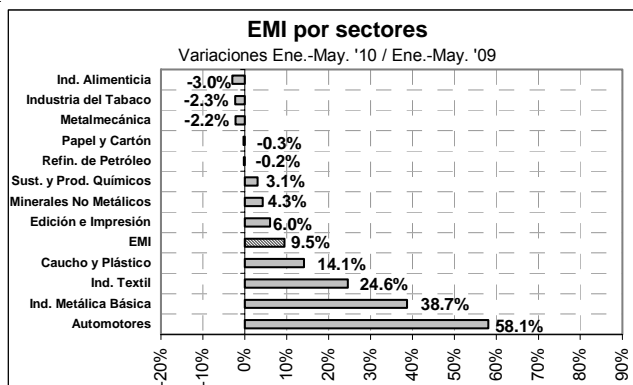

#### EMAE y evolución del PIB

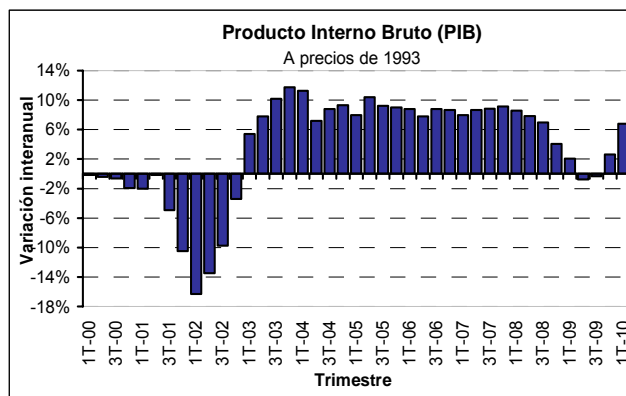
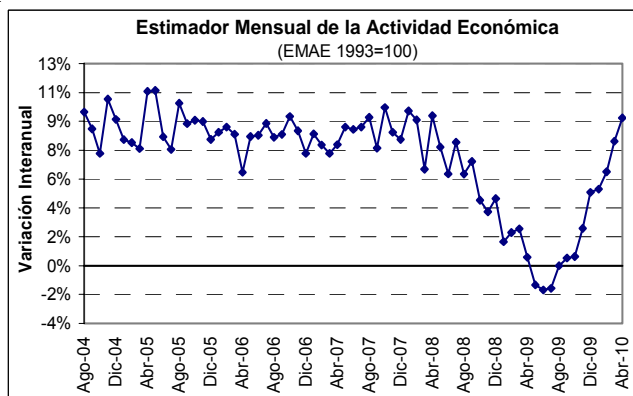

Fuente: elaboración propia en base a datos del INDEC

Actividad de la Construcción e Indicador Sintético de Servicios Públicos

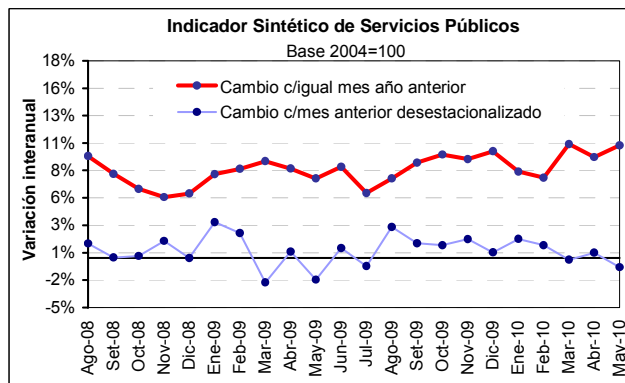
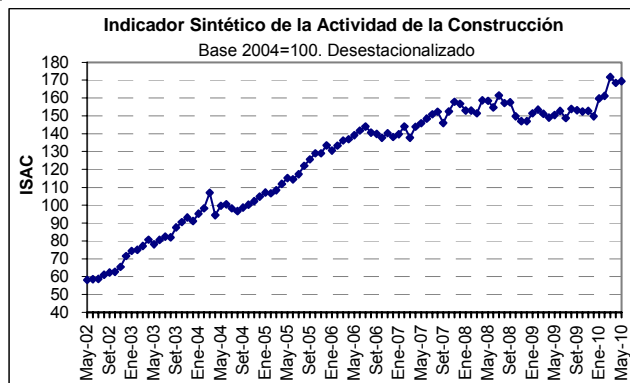

Ventas de Supermercados y Centros de Compras (Shoppings Centers)

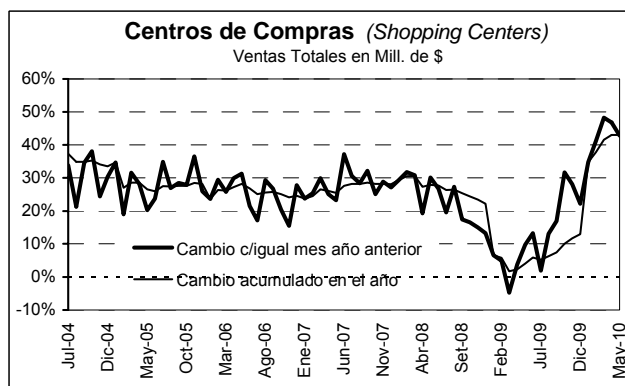
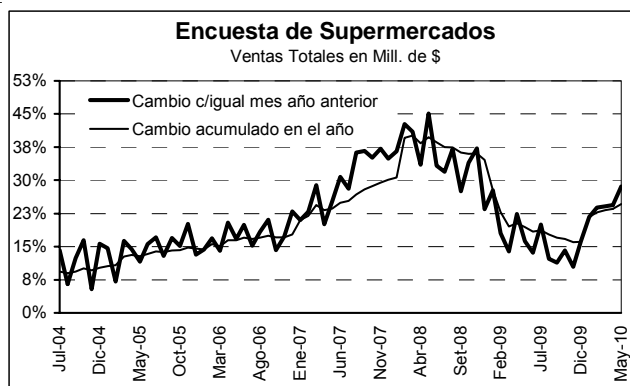

Fuente: elaboración propia en base a datos del INDEC

Indice de Confianza del Consumidor (U.T.D.T.)

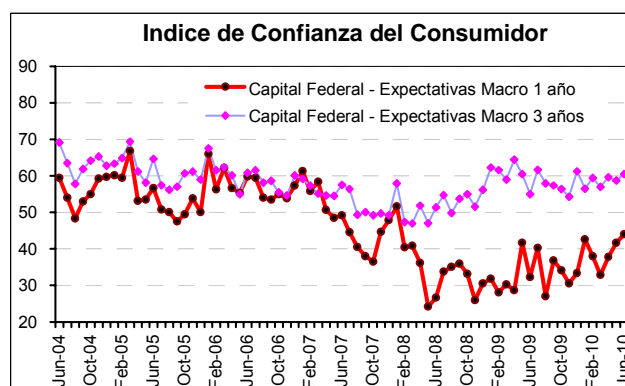
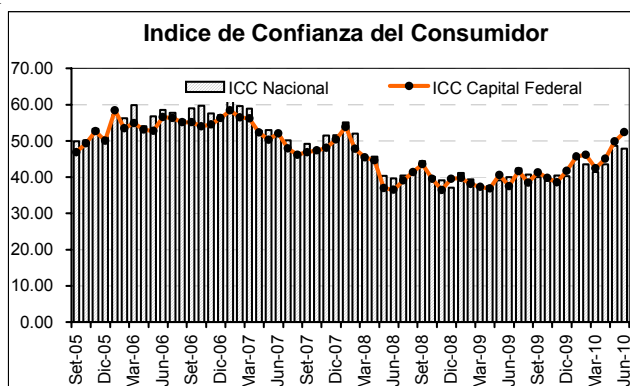

Fuente: elaboración propia en base a datos de U.T.D.T.

### Precios al Consumidor y Precios Mayoristas

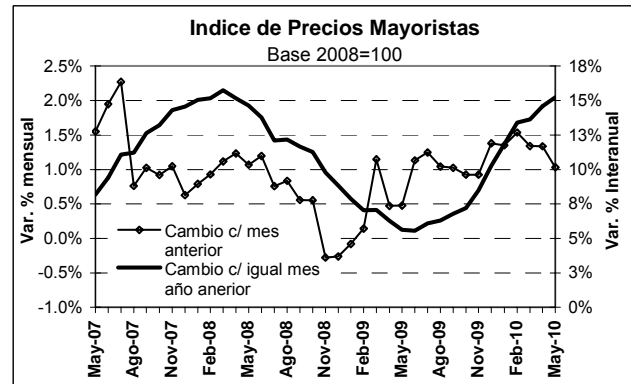
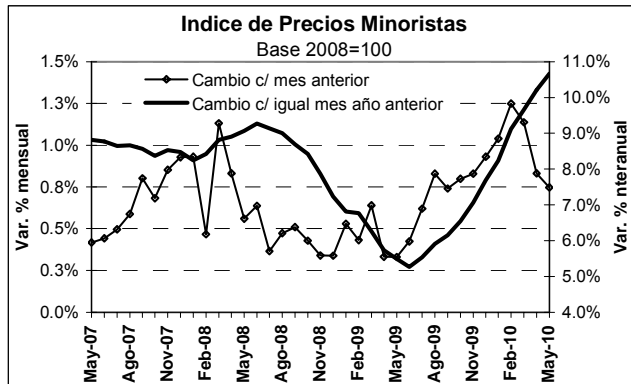

Fuente: elaboración propia en base a datos del INDEC

### Indicadores del Mercado Laboral

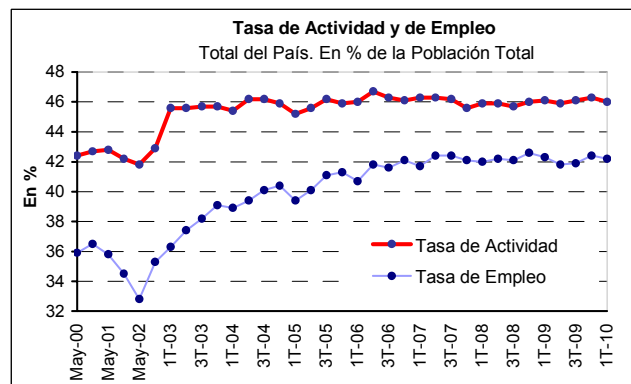
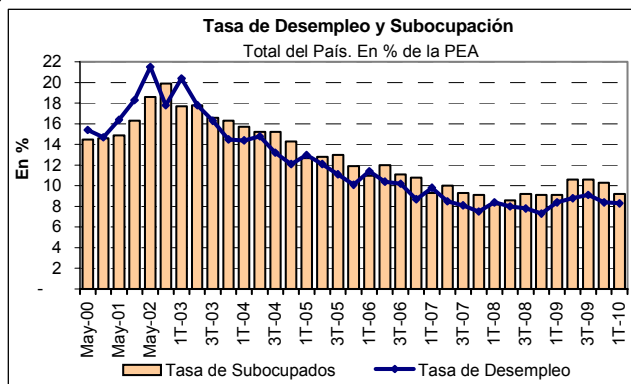

Fuente: elaboración propia en base a datos del INDEC

## Sector Externo

### Saldo de la Balanza Comercial: principales rubros y destinos del comercio exterior

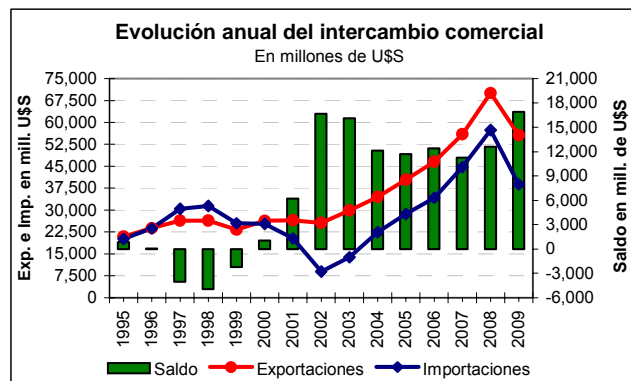
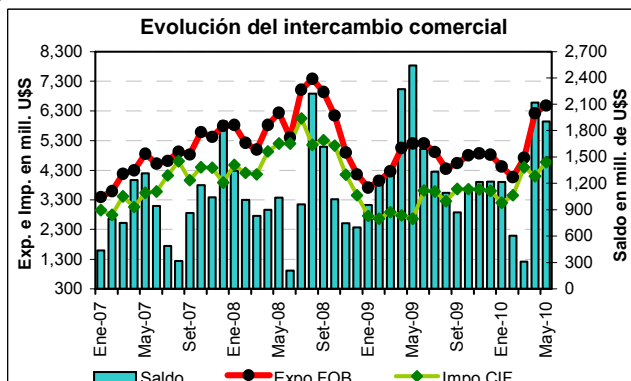

Fuente: elaboración propia en base a datos del INDEC

**Evolución mensual del Intercambio Comercial Argentino. Años 2008 a 2010**

Millones de dólares y variaciones porcentuales acumuladas anuales

Período	Exportaciones		Importaciones		Saldo	Comercio Total	
	US\$	%	US\$	%	US\$	US\$	%
May-08	6,237	38.4%	5,200	45.7%	1,037	11,437	41.6%
Jun-08	5,406	35.0%	5,195	45.6%	210	10,601	39.6%
Jul-08	7,010	37.6%	6,046	45.8%	964	13,056	41.2%
Ago-08	7,380	39.4%	5,158	40.2%	2,222	12,538	39.8%
Set-08	6,930	39.9%	5,310	39.5%	1,620	12,240	39.7%
Oct-08	6,147	36.2%	5,129	36.7%	1,018	11,275	36.4%
Nov-08	4,894	31.2%	4,149	32.2%	745	9,043	31.7%
Dic-08	4,157	25.1%	3,458	28.4%	699	7,614	26.6%
Ene-09	3,713	-36.2%	2,760	-38.4%	953	6,473	-37.1%
Feb-09	3,942	-30.7%	2,663	-37.6%	1,279	6,605	-33.7%
Mar-09	4,261	-25.7%	2,888	-35.3%	1,373	7,149	-30.0%
Abr-09	5,050	-22.4%	2,777	-37.6%	2,273	7,827	-29.2%
May-09	5,202	-21.1%	2,660	-40.2%	2,542	7,862	-29.7%
Jun-09	5,210	-18.3%	3,619	-38.4%	1,591	8,829	-27.5%
Jul-09	4,916	-20.3%	3,586	-38.8%	1,330	8,502	-28.8%
Ago-09	4,348	-23.5%	3,255	-38.5%	1,093	7,603	-30.3%
Set-09	4,535	-24.9%	3,666	-37.6%	869	8,201	-30.6%
Oct-09	4,806	-24.6%	3,656	-36.7%	1,150	8,462	-30.0%
Nov-09	4,865	-22.8%	3,651	-34.8%	1,214	8,516	-28.2%
Dic-09	4,820	-20.5%	3,599	-32.5%	1,221	8,419	-25.9%
Ene-10	4,423	19.1%	3,206	16.2%	1,217	7,629	17.9%
Feb-10	4,060	10.8%	3,456	22.8%	604	7,516	15.8%
Mar-10	4,714	10.8%	4,403	33.1%	311	9,117	19.9%
Abr-10	6,222	14.5%	4,101	36.8%	2,121	10,323	23.3%
May-10	6,479	16.8%	4,574	43.6%	1,905	11,053	27.1%

Fuente: Elaboración propia en base a datos del INDEC

**Exportaciones e Importaciones según principales rubros  
Enero-Mayo 2010**

Exportaciones	2009	2010	Variación Porcentual
	En Millones de US\$		Valor
<b>Total</b>	<b>22,168</b>	<b>25,898</b>	<b>17%</b>
Productos Primarios	4,454	6,205	39%
MOA	8,418	7,994	-5%
MOI	6,578	8,881	35%
Combustibles	2,718	2,818	4%
Importaciones	2009	2010	Variación Porcentual
	En Millones de US\$		Valor
<b>Total</b>	<b>13,748</b>	<b>19,741</b>	<b>44%</b>
Bienes de capital	2,969	4,243	43%
Bienes intermedios	4,732	6,346	34%
Combustibles	741	1,386	87%
Piezas y accesorios para bienes de capital	2,492	3,759	51%
Bienes de consumo, incluido automóviles	2,761	3,940	43%
Resto	54	66	22%

Fuente: Elaboración propia en base a datos del INDEC

### Balanza Comercial según zonas económicas y países seleccionados Enero-Mayo 2010

Millones de dólares y var. porc. con respecto a igual período del año anterior

Zonas Económicas	Exportaciones		Importaciones		Saldo
	U\$\$	Var. %	U\$\$	Var. %	
<b>Total</b>	<b>25,898</b>	<b>17%</b>	<b>19,741</b>	<b>44%</b>	<b>6,157</b>
Mercosur	6,505	34%	6,655	43%	(150)
Chile	1,946	-	308	25%	1,638
Resto de ALADI	1,867	24%	306	41%	1,561
NAFTA	2,049	-2%	2,990	32%	(941)
UE	4,007	-1%	3,740	60%	267
Asean, Corea, China, Japón e India	4,660	24%	3,971	35%	689
Medio Oriente	1,021	11%	67	76%	954
MAGREB y Egipto	1,052	20%	47	-	1,005
Resto	2,791	29%	1,657	61%	1,134

Fuente: Elaboración propia en base a datos del INDEC

## Sector Monetario

### Evolución del tipo de cambio

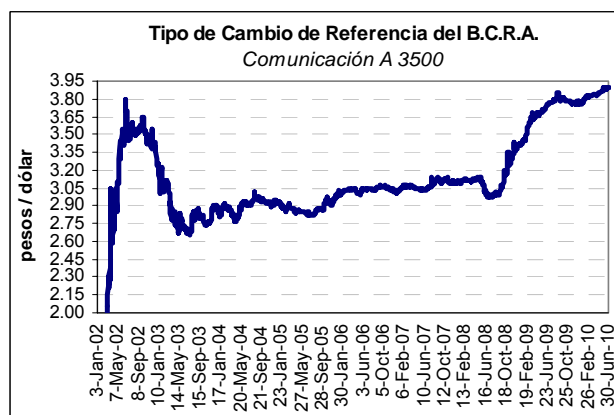
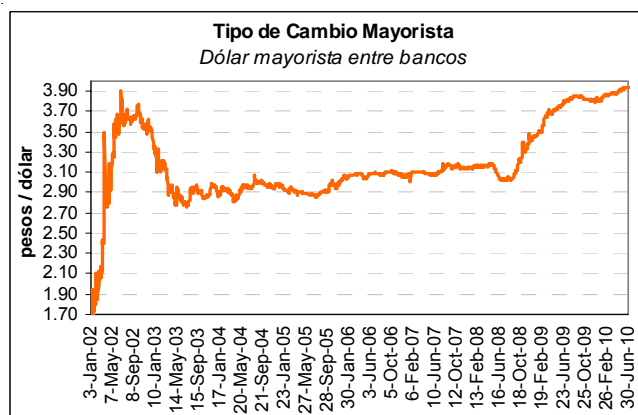

### Intervenciones del BCRA en el mercado cambiario

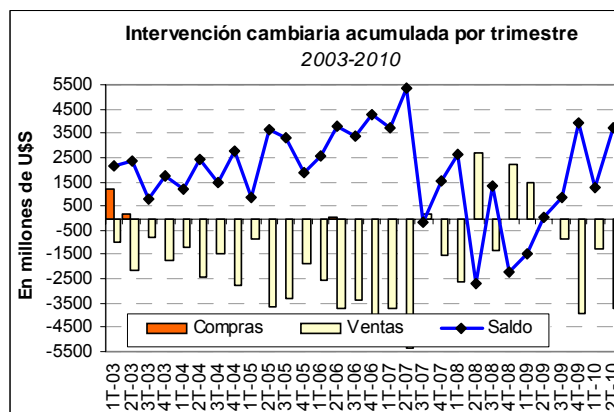
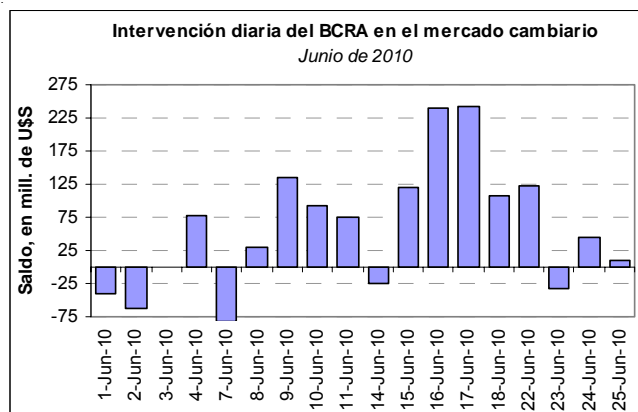

Fuente: Elaboración propia en base a Reuters y BCRA



Intervenciones del BCRA en el mercado cambiario

Cifras en millones de US\$

Fecha	Ventas en el Mercado Mayorista	Ventas por cuenta y orden del B.C.R.A.	Compras en el Mercado Mayorista	Saldo de la Intervención
Año 2002	3,152.1	275.4	5,788.4	2,360.9
I Trim. 2003	-983.6	0.0	1,173.3	2,156.9
II Trim. 2003	-2,180.6	0.0	164.1	2,344.7
III Trim. 2003	-772.5	0.0	0.0	772.5
IV Trim. 2003	-1,767.2	0.0	0.0	1,767.2
I Trim. 2004	-1,202.5	0.0	0.0	1,202.5
II Trim. 2004	-2,439.4	0.0	0.0	2,439.4
III Trim. 2004	-1,472.3	0.0	0.0	1,472.3
IV Trim. 2004	-2,768.2	0.0	0.0	2,768.2
I Trim. 2005	-829.3	0.0	0.0	829.3
II Trim. 2005	-3,629.1	0.0	0.0	3,629.1
III Trim. 2005	-3,345.7	0.0	0.0	3,345.7
IV Trim. 2005	-1,872.8	0.0	0.0	1,872.8
I Trim. 2006	-2,594.0	0.0	0.0	2,594.0
II Trim. 2006	-3,717.2	0.0	46.5	3,763.7
III Trim. 2006	-3,414.5	0.0	0.0	3,414.5
IV Trim. 2006	-4,281.6	0.0	0.0	4,281.6
I Trim. 2007	-3,737.8	0.0	0.0	3,737.8
II Trim. 2007	-5,377.3	0.0	0.0	5,377.3
III Trim. 2007	201.7	0.0	0.0	-201.7
IV Trim. 2007	-1,560.9	0.0	0.0	1,560.9
I Trim. 2008	-2,597.5	0.0	0.0	2,597.5
II Trim. 2008	2,729.0	0.0	0.0	-2,729.0
III Trim. 2008	-1,324.0	0.0	0.0	1,324.0
IV Trim. 2008	2,204.0	0.0	0.0	-2,204.0
I Trim. 2009	1,472.0	0.0	0.0	-1,472.0
II Trim. 2009	-25.0	0.0	0.0	25.0
III Trim. 2009	-854.0	0.0	0.0	854.0
IV Trim. 2009	-3,900.0	0.0	0.0	3,900.0
I Trim. 2010	-1,230.0	0.0	0.0	1,230.0
II Trim. 2010	-3,757.0	0.0	0.0	3,757.0

Monto de Letras en Circulación al 30/06/2010

Vencimiento	Moneda	Monto Emitido	En % del Stock Total	% Acumulado del Stock (por moneda)	
7-Jul-10	\$ Internas	1,714,176,000	3.29%	3.29%	
14-Jul-10	\$ Internas	2,258,504,000	4.33%	7.62%	
21-Jul-10	\$ Internas	1,163,666,000	2.23%	9.85%	
28-Jul-10	\$ Internas	1,427,872,000	2.74%	12.58%	
4-Aug-10	\$ Internas	1,319,841,000	2.53%	15.11%	
11-Aug-10	\$ Internas	1,635,038,000	3.13%	18.25%	
18-Aug-10	\$ Internas	1,098,137,000	2.11%	20.35%	
25-Aug-10	\$ Internas	1,779,833,000	3.41%	23.76%	
1-Sep-10	\$ Internas	2,348,985,000	4.50%	28.27%	
8-Sep-10	\$ Internas	126,088,000	0.24%	28.51%	
15-Sep-10	\$ Internas	1,346,486,000	2.58%	31.09%	
22-Sep-10	\$ Internas	1,500,557,000	2.88%	33.97%	
29-Sep-10	\$ Internas	1,124,200,000	2.16%	36.12%	
6-Oct-10	\$ Internas	2,245,230,000	4.30%	40.43%	
13-Oct-10	\$ Internas	1,397,164,000	2.68%	43.10%	
20-Oct-10	\$ Internas	2,009,876,000	3.85%	46.96%	
27-Oct-10	\$ Internas	683,618,000	1.31%	48.27%	
3-Nov-10	\$ Internas	1,764,295,000	3.38%	51.65%	
10-Nov-10	\$ Internas	211,401,000	0.41%	52.05%	
17-Nov-10	\$ Internas	1,833,601,000	3.51%	55.57%	
24-Nov-10	\$ Internas	819,413,000	1.57%	57.14%	
1-Dec-10	\$ Internas	1,619,948,000	3.11%	60.25%	
9-Dec-10	\$ Internas	1,808,494,000	3.47%	63.71%	
16-Dec-10	\$ Internas	633,600,000	1.21%	64.93%	
22-Dec-10	\$ Internas	1,317,008,000	2.52%	67.45%	
29-Dec-10	\$ Internas	1,216,964,000	2.33%	69.78%	
19-Jan-11	\$ Internas	1,415,810,000	2.71%	72.50%	
9-Feb-11	\$ Internas	888,570,000	1.70%	74.20%	
23-Feb-11	\$ Internas	1,668,447,000	3.20%	77.40%	
9-Mar-11	\$ Internas	225,400,000	0.43%	77.83%	
16-Mar-11	\$ Internas	1,603,742,000	3.07%	80.91%	
6-Apr-11	\$ Internas	1,000,800,000	1.92%	82.82%	
20-Apr-11	\$ Internas	597,320,000	1.15%	83.97%	
27-Apr-11	\$ Internas	1,724,845,000	3.31%	87.28%	
4-May-11	\$ Internas	1,905,060,000	3.65%	90.93%	
18-May-11	\$ Internas	601,580,000	1.15%	92.08%	
1-Jun-11	\$ Internas	910,000,000	1.74%	93.83%	
6-Jul-11	\$ Internas	980,055,000	1.88%	95.70%	
3-Aug-11	\$ Internas	1,079,000,000	2.07%	97.77%	
2-Nov-11	\$ Internas	1,162,039,000	2.23%	100.00%	
Total en circulación en \$:					-
Total en circulación en USD:					-
Total en circulación en \$ ajustables por CER:					-
Total en circulación en \$ Internas:					52,166,663,000

Composición por moneda del stock de LEBACs y NOBACs

Datos al 02/07/2010

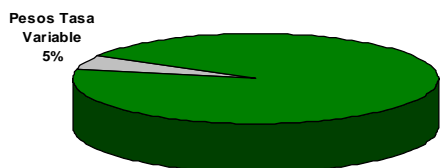

Composición por vencimiento del stock de LEBACs y NOBACs

Datos al 02/07/2010

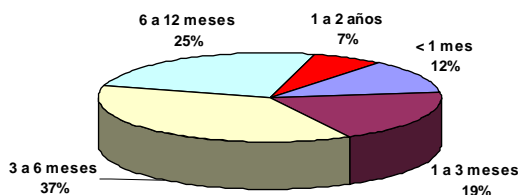

### Historial de Subastas de LEBACs y NOBACs durante el mes de Junio de 2010

Fecha de la Licitación	LEBAC								NOBAC		
	Pesos								BADLAR Bcos. Privados		
	3 M	4M	5 M	6 M	8 M	9 M	10 M	12 M	9M	1 año	2 Años
1-Jun-10	11.25		12.80	13.30	-	13.54	-		2.02	2.53	-
8-Jun-10	11.15	12.80	-	13.30	-	13.51	13.75	-	2.00	2.52	-
15-Jun-10	11.05	12.80	-	13.30	13.50	-	13.72	-	2.00	2.52	-
22-Jun-10	11.01	12.80	-	13.30	13.45	-	13.65	13.93	2.00	2.50	-
29-Jun-10	-	12.80	-	13.30	13.44	-	13.50	13.93	-	-	-

### Curva de Rendimientos

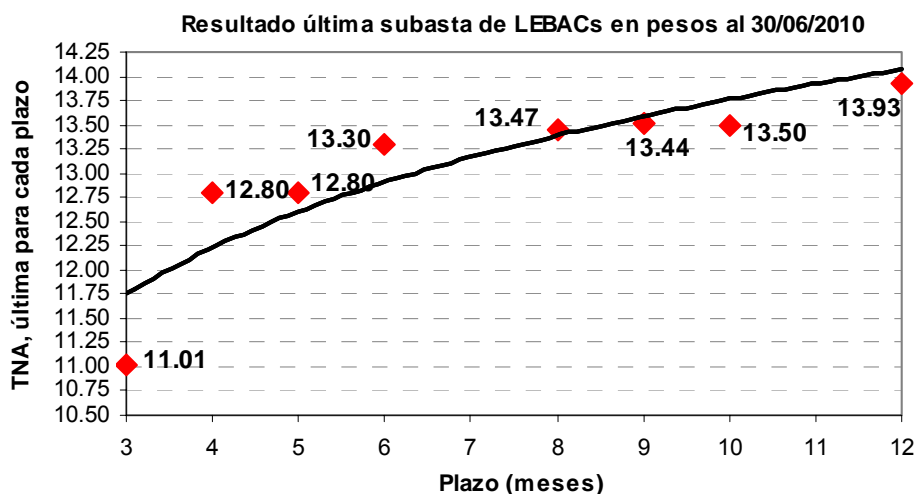

### Agregados Monetarios

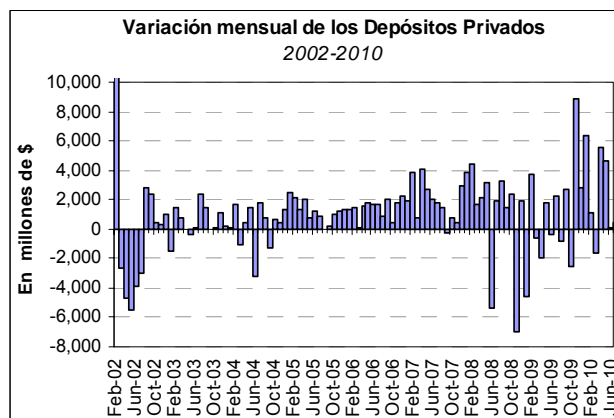
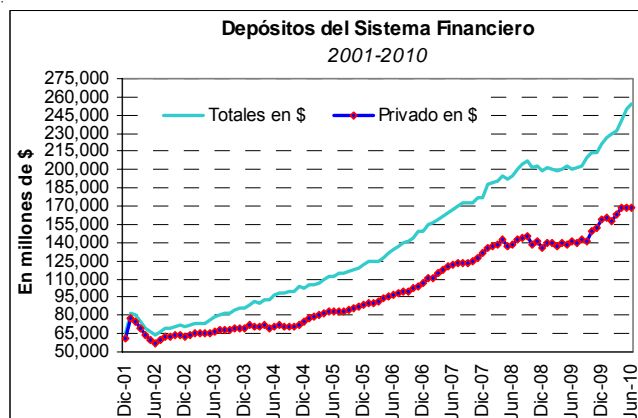

Fuente: elaboración propia en base a datos del BCRA

Agregados Monetarios (cont.)

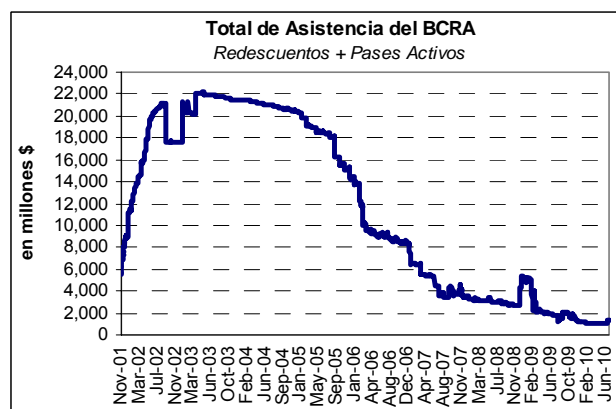
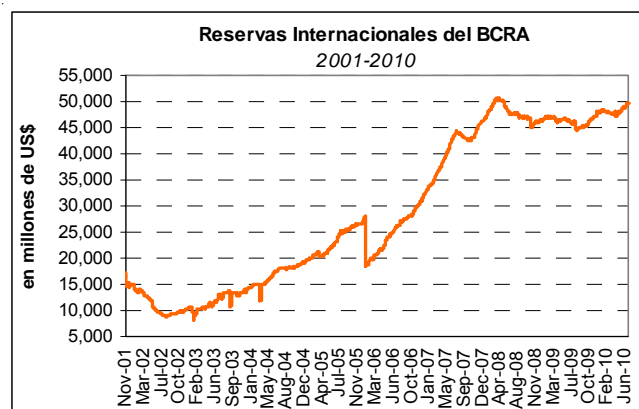
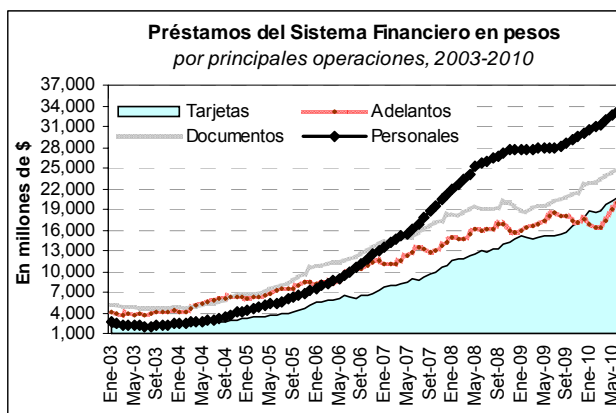
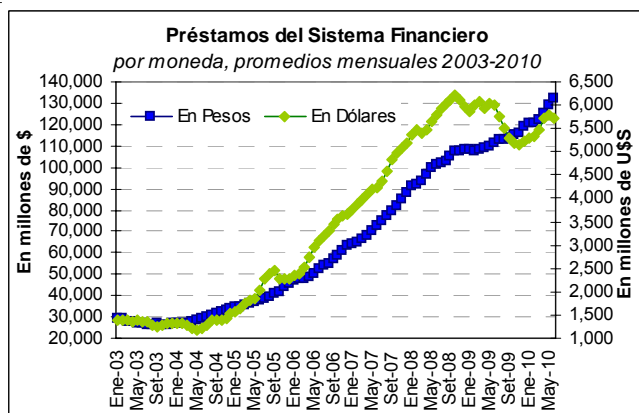
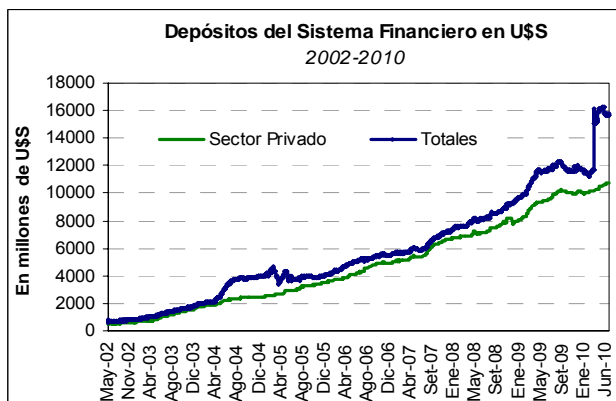
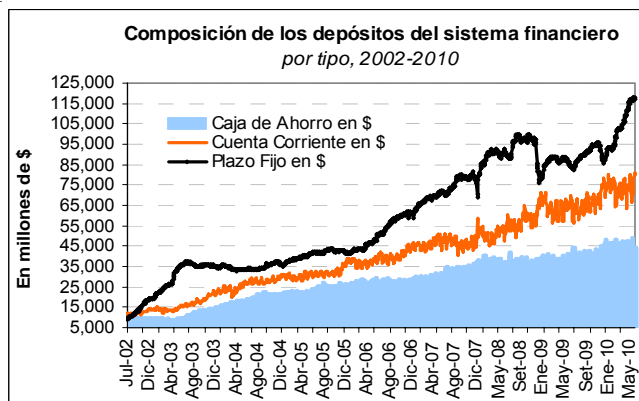

Fuente: elaboración propia en base a datos del BCRA

### Base Monetaria

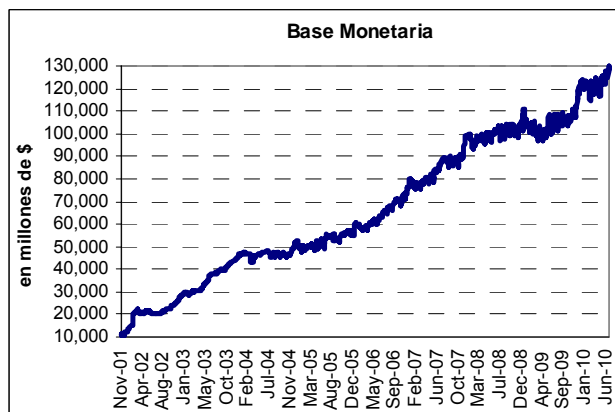
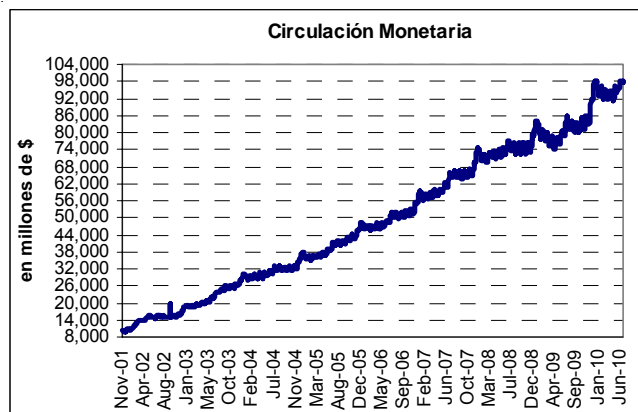

Base Monetaria y factores de explicación - Cifras en millones de la moneda de origen

Saldos				Factores de Explicación de la Base Monetaria (en millones de pesos)		
	25-Jun-10	30 días antes	12 meses antes		Variación Mensual	Variación Año 2010
<b>Base monetaria</b>	128,538	125,306	101,081	<b>Base monetaria</b>	6,937	6,187
Circulación monetaria	98,252	95,188	79,350	Circulación monetaria	2,731	s/d
Cuenta corriente	30,286	30,118	21,731	Cuenta corriente	4,205	s/d
<b>Cuenta Corriente en moneda extranjera <sup>(1)</sup></b>	10,746	11,447	6,716	<b>Factores de variación</b>		
<b>Asistencia a entidades financieras</b>	1,371	1,086	1,931	<b>Sector financiero</b>	4,315	-7,316
Redescuentos	1,371	1,086	1,892	Pases y redescuentos	4,315	-7,316
Pases activos	0	0	39	Operaciones de pases	4,223	-7,908
<b>Pases Pasivos</b>	15,750	16,240	15,805	<b>Sector público</b>	614	2,324
<b>Adelantos transitorios al Gobierno Nacional</b>	40,080	40,130	31,880	<b>Compra de Divisas</b>	4,152	19,347
Para pago de obligaciones en moneda extranjera	29,880	32,380	19,330			
Resto	10,200	7,750	12,550	<b>Títulos del BCRA</b>	-1,888	-7,414
<b>LEBACs</b>				Otros	-256	-754
En pesos	52,511	52,565	11,398			
<b>NOBACs</b>	5,387	2,860	21,725	Sector Público ajustado por compra de divisas al mercado	614	2,324

Tasas de Interés

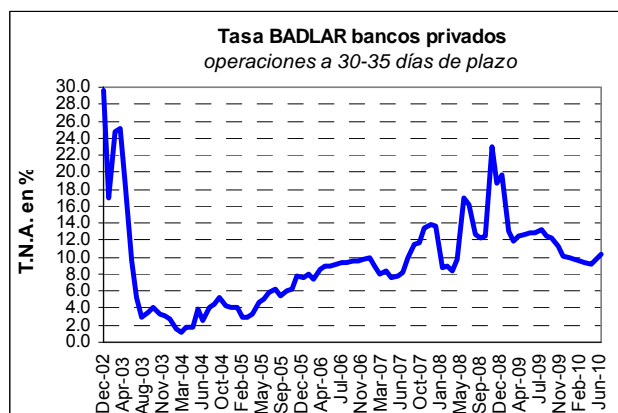
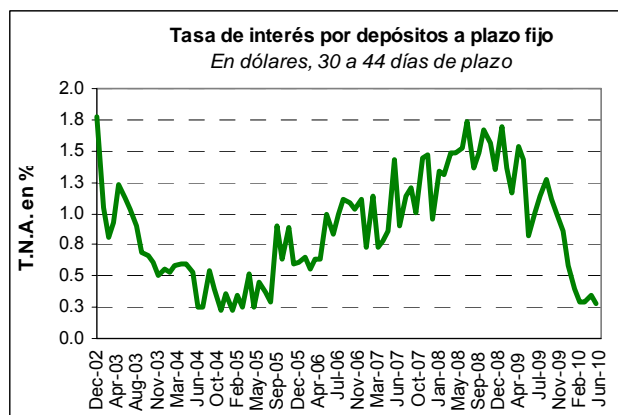
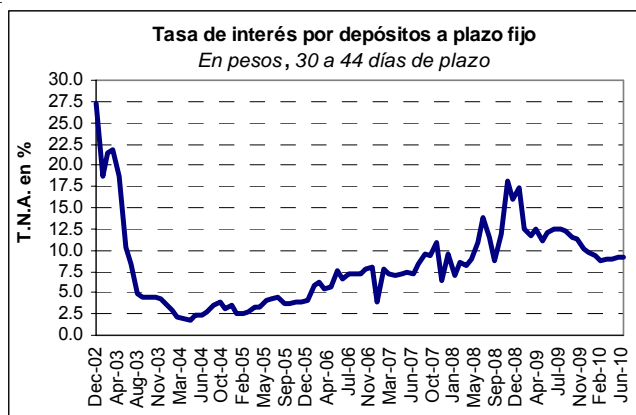

Tasas de Referencia para la Garantía de los Depósitos

Tasa Nominal Anual

Depósitos	15-Apr-10		21-Dec-09		25-Nov-09	
	\$	US\$ - €	\$	US\$ - €	\$	US\$ - €
Cuenta Corriente	2.00%	s/oper	2.00%	s/oper	2.00%	s/oper
Caja de Ahorros	2.75%	2.25%	2.75%	2.25%	2.75%	2.25%
Plazo Fijo:						
De 30 a 59 días	10.75%	2.50%	11.25%	2.50%	12.75%	2.50%
De 60 a más días	11.50%	3.00%	12.25%	3.00%	13.00%	3.00%

Fuente: Elaboración propia en base a datos del BCRA

*Indicadores Macroeconómicos de la Argentina*

	2002	2003	2004	2005	2006	2007	2008	2009	2010	
									May	Jun
<b>Cuentas Nacionales</b> (var. % real) (a)										
PIB	-10.9	8.8	9.0	9.2	8.5	8.7	7.0	0.9	6.8 <sup>(1)</sup>	s/d
Consumo	-14.4	8.2	9.5	8.9	7.7	9.0	6.7	0.5	7.3 <sup>(1)</sup>	s/d
Inversión	-36.4	38.2	34.4	22.7	18.7	14.4	9.0	-10.2	13.1 <sup>(1)</sup>	s/d
<b>Producto Bruto Nominal</b>										
A precios de mercado (en miles de mill \$)	313	376	447	532	654	809	1,038.0	1,145	1,217 <sup>(1)</sup>	s/d
Por habitante (en \$)	8,620	10,367	12,336	13,784	16,793	20,750	25,455	27,926	29,466 <sup>(1)</sup>	s/d
<b>Estimador Mensual de Actividad Económica - Var. % acumulada anual</b>	-10.9	8.8	9.0	9.2	8.5	8.7	7.0	0.9	s/d	s/d
<b>Índice de Producción Industrial - FIEL</b>										
Con estacionalidad (var. % acumulada anual)	-7.3	12.9	7.3	7.2	7.5	5.3	1.8	-4.8	10.0	s/d
<b>Índice de Precios</b> (var % mensual)										
IPC - Nivel General	41.0	3.7	6.1	12.3	9.8	8.5	7.2	7.7	0.7	s/d
IPIM - Nivel General	118.0	1.95	7.87	10.7	7.1	14.6	9.0	10.3	1.0	s/d
<b>Tipo de Cambio Nominal</b> (fin de período, bancos venta - \$/US\$)	3.37	2.94	2.978	3.033	3.063	3.153	3.455	3.805	3.923	3.935
<b>Indicadores Laborales</b>										
Tasa de desempleo - EPH	17.8	14.5	12.1	11.1	8.7	7.5	7.3	8.4	n.d	n.d
Índice de Demanda Laboral (Capital y Gran Bs. As.- UTDT, var % anual)	34.5	74.7	-2.5	16.0	-7.2	3.3	-49.3	-5.3	15.25	13.17
<b>Sector Fiscal</b>										
Total Recaudación tributaria sin AFJP (mill. \$)	50,476	72,275	98,285	119,253	150,008	199,781	269,375	304,931	39,345	37,295
Resultado Financiero sin Privatizaciones (mill. \$)	-4,554	1,794	11,626	9,380	11,616	9,248	14654.8	-7,139	2,572	s/d
<b>Sector Externo</b>										
Exportaciones FOB (mill. US\$)	25,709	29,564	34,550	40,087	46,569	55,934	70,588	55,668	6,479	s/d
Importaciones CIF (mill. US\$)	8,991	13,834	22,445	28,689	34,159	44,781	57,413	38,780	4,574	s/d
Balanza comercial (mill.US\$)	16,718	15,730	12,105	11,398	12,410	11,153	13,175	16,888	1,905	s/d
Cuenta Corriente (% del PBI)	9.8	5.8	2.0	3.0	3.7	2.8	2.3	3.7	s/d	s/d
<b>Sector Monetario</b>										
Depósitos en pesos (mill.\$ - fin del período)	71,156	85,770	102,454	121,400	149,952	177,632	198,510	221,468	249,787	254,016
Préstamos al sector privado (mill.\$ - saldos promedio del período)	35,878	30,725	38,633	52,473	74,219	106,250	128,531	139,049	152,056	154,845
Reservas internacionales del BCRA (mill. US\$-fin del período )	10,476	14,119	19,646	28,077	32,037	46,176	46,386	47,967	49,000	49,698
<b>Tasas de interés</b> (% nom anual, fin del período)										
Tasa Call (\$) - Hasta 15 días	6.1	1.6	2.1	8.4	8.7	10.8	10.3	8.7	9.0	8.7
Plazo Fijo en \$ - 30 a 44 días	27.2	3.5	2.5	4.1	4.0	9.5	16.9	9.7	9.2	9.2
Plazo Fijo en US\$ - 30 a 44 días	1.8	0.6	0.2	0.6	0.7	0.9	1.7	0.6	0.3	0.2
BADLAR Bancos Privados			4.0	7.6	9.9	13.6	19.8	10.00	9.8	10.3

**Notas:**

A partir del 11/01/02, los datos de depósitos y préstamos en dólares se convierten a pesos usando un tipo de cambio de \$1.40 = US\$1

(a) Último dato disponible

(1) Información correspondiente al 1T-10

## Síntesis de la evolución de los principales indicadores internacionales

### Estados Unidos

#### Otros Indicadores

- ✓ El índice ISM<sup>1</sup> de manufacturas cayó 3.5 puntos durante junio, desde los 59.7 registrados en mayo. La caída, mayor a lo anticipado, pone al índice en su nivel más bajo desde diciembre de 2009. El subíndice de Producción disminuyó 5.2 puntos hasta los 61.4, mientras que el de Nuevas Ordenes mostró un descenso de 7.2 puntos, alcanzando un valor de 58.5 puntos. El nivel del subíndice de Inventarios subió de 45.6 puntos en mayo hasta 45.8 en junio. Por su parte, el indicador sobre nuevas Órdenes de Exportación registró una baja de 6 puntos, situándose en 56. Finalmente, el subíndice sobre Precios Pagados cayó hasta 57 puntos, desde el valor de 77.5 registrado en mayo de 2010.
- ✓ En junio, las solicitudes iniciales de seguro de desempleo fueron de 472,000 unidades, contra 459,000 registradas a fin de mayo de 2010, mientras que el promedio móvil de 4 semanas fue de 466,500 solicitudes. En cuanto a los pedidos de renovación de subsidios, las cifras al 19 de junio (último dato disponible) muestran un valor de 4.62 millones, con un aumento de 130,000 unidades con respecto a la última semana del mes de mayo (4.49 millones).
- ✓ El ingreso personal creció 0.4% mensual en mayo, luego de la suba de 0.5% en el mes previo. Por su parte, el gasto en términos nominales se incrementó en 0.2%, luego de haberse mantenido estable en abril. La inflación, medida por el deflactor de gastos personales de consumo, no mostró variaciones con respecto al mes previo, mientras que la tasa de ahorro llegó a 4%.
- ✓ El gasto en construcción del mes de mayo cayó 0.2% con respecto a abril y se situó un 8% por debajo del valor del mismo mes de 2009. La construcción privada disminuyó un 0.5% en el mes, explicado por la baja de 0.6% en la construcción privada no residencial y de 0.4% en la construcción residencial privada. La construcción pública aumentó un 0.4% en relación con el mes previo.

PIB	I Trim 10	IV Trim 09	III Trim 09	II Trim 09	I Trim 09
Var. % Anualizada c/trim anterior					
Real	2.7	5.6	2.2	-0.7	-6.4
Nominal	3.9	6.1	2.6	-0.8	-4.6
En billones de US\$					
Real	13,261.1	13,172.2	12,990.3	12,901.5	12,925.4
Nominal	14,625.1	14,483.9	14,266.3	14,151.2	14,178.0
Producción Industrial					
	May-10	Apr-10	Mar-10	Feb-10	Jan-10
Índice	104.0	102.8	102.1	101.8	101.9
Var. % mensual	1.2	0.7	0.3	-0.1	1.1
Capacidad Utilizada	74.7	73.7	73.1	72.8	72.8
...Manufacturera	71.9	71.2	70.5	69.5	69.4
Ventas Minoristas					
	May-10	Apr-10	Mar-10	Feb-10	Jan-10
Var. % Mensual	-1.2	0.6	2.1	0.6	0.3
... Ex Autos	-1.1	0.6	1.2	1.2	0.4
... Core	-0.8	0.6	1.2	1.3	0.4
Confianza del Consumidor					
	Jun-10	May-10	Apr-10	Mar-10	Feb-10
Índice	52.9	62.7	57.7	52.3	46.4
Situación Presente	25.5	29.8	28.2	25.2	21.7
Expectativas	71.2	84.6	77.4	70.4	62.9
Inflación					
Inflación	Ponderación	Var. % Mensual			
		May-10	Apr-10	Mar-10	Feb-10
IPC	100.0	-0.2	-0.1	0.1	0.0
...Energía	6.7	-2.9	-1.4	0.0	-0.5
...Alimentos	14.4	0.0	0.2	0.2	0.1
...Core	78.9	0.1	0.0	0.0	0.1
Balanza Comercial					
	Apr-10	Mar-10	Feb-10	Ene-10	Dec-09
Saldo (mil mill. US\$)	-40.3	-40.0	-40.1	-35.1	-37.1
Exportaciones					
Total (mil mill. US\$)	148.8	149.8	144.3	144.4	143.4
...Var % m/m	-0.7	3.8	-0.1	0.7	3.5
Importaciones					
Total (mil mill. US\$)	189.1	189.9	184.5	179.5	180.5
...Var % m/m	-0.4	2.9	2.8	-0.6	3.6

<sup>1</sup> El Índice ISM, elaborado por el Institute for Supply Management, evalúa las tendencias de contracción y expansión de la actividad mediante el análisis del sentimiento empresarial y de los precios en relación con las nuevas órdenes de compra. Un resultado superior a los 50 puntos indica expansión mientras que, por el contrario, un resultado inferior indica tendencia contractiva.

### Eurozona

#### Otros Indicadores

- ✓ El Índice de Precios al Productor (IPP) de la Eurozona<sup>1</sup> del mes de mayo (según los datos difundidos por Eurostat<sup>2</sup>), subió 0.3% mensual y se mantiene un 3.1% por encima del registro de mayo de 2009. En la Zona Euro 27<sup>1</sup>, el IPP fue un 0.2% superior al de abril, y se ubicó 3.7% por encima del nivel del mismo mes de 2009. Si se excluyen del cómputo los precios de la energía, el IPP creció 0.4% y 0.5% en la Eurozona y en la Zona Euro 27, respectivamente. Los precios de los bienes de consumo durables se incrementaron un 0.2% en la Eurozona y 0.3% en la Zona Euro 27, mientras que los bienes de consumo no durables lo hicieron en un 0.1% y 0.3%, respectivamente. En tanto, en las dos zonas, los precios de los bienes intermedios ganaron 0.8%. Los precios de los bienes de capital subieron 0.1% en la Eurozona y 0.2% en la Zona Euro 27, aunque los precios de la energía tuvieron una baja de 0.3% en la Zona Euro 27 aunque se mantuvieron estables en la Eurozona.
- ✓ La tasa de desempleo en la Eurozona durante el mes de mayo (ajustada por estacionalidad) fue de 10%, sin variaciones respecto al mes previo. En mayo de 2009, esta tasa fue de 9.4%. En la Zona Euro 27, la tasa de desempleo se mantuvo estable en 9.6%. Los países de la Eurozona que registraron las menores tasas de desempleo fueron Austria (4%) y Holanda (4.3%), mientras que los países con el mayor desempleo fueron Letonia (20%) y España (19.9%). En comparación con mayo de 2009, 5 miembros de la Zona Euro 27 tuvieron una baja de la tasa de desempleo y 22 un alza. La tasa de desempleo masculina aumentó de 9.2% a 9.9% desde mayo de 2009 al mismo mes de 2010 en la Eurozona, mientras que la tasa femenina de desempleo se incrementó desde 9.5% a 10.2%.
- ✓ En abril (último dato disponible) el Índice de Nuevas Ordenes Industriales de la Eurozona subió 0.9% mensual, lo que resultó en una variación interanual positiva de 22.2%. En la Zona Euro 27, el índice aumentó un 5.9% mensual y se ubicó un 20.7% por encima del nivel del mismo mes de 2009. El subíndice que más subió durante el mes fue el relacionado con Nuevas Ordenes de Bienes de Capital, que mostró alzas del 5.7% en la Eurozona y del 5.9% en la Zona Euro 27.

PIB	2010 I Trim	2009 IV Trim	2009 III Trim	2009 II Trim	2009 I Trim
Variación % Interanual	0.6	-2.1	-4.1	-4.9	-5.0
Consumo Privado	0	-0.5	-1.3	-1.2	-1.4
Consumo Público	2	2.1	3	2.8	2.4
Inversión	-5	-8.9	-11.4	-11.6	-11.4
Balanza Comercial (% PIB)	1.4	1.9	1.1	0.9	0.1
<b>Prod. Industrial (ex construc.)<sup>(*)</sup></b>					
	Abr 10	Mar 10	Feb 10	Ene 10	Dec 09
Var. % Mensual	0.8	1.5	0.8	2	0.8
Var. % Interanual	9.5	7.7	4.1	1.7	-4
<b>Ventas Minoristas<sup>(*)</sup></b>					
	May 10	Abr 10	Mar 10	Feb 10	Ene 10
Var. % mensual	0.2	-0.9	0.7	-0.1	-0.3
Comida, Bebidas, Tabaco	0.2	-0.6	0.5	-0.1	-0.2
Vestimenta	s/d	-2.6	1.9	-1.0	1.2
Electrodomésticos	s/d	-1	1.2	0.5	-1.4
Libros, Diarios y Stores	s/d	-0.6	0.7	0.3	-0.2
Medicina	s/d	-0.4	0.7	0.6	0.0
<b>Inflación (tasa anual)</b>					
	May 10	Abr 10	Mar 10	Feb 10	Ene 10
IPC (zona euro)	1.6	1.5	1.4	0.9	1
...ex Energía (zona euro)	0.8	0.8	0.8	0.7	0.7
Alemania	1.2	1	1.2	0.5	0.8
Francia	1.9	1.9	1.7	1.4	1.2
Italia	1.6	1.6	1.4	1.1	1.3
<b>Balanza Comercial</b>					
	Abr 10	Mar 10	Feb 10	Ene 10	Dic 09
Saldo (mil mill. de euros)	1.8	4.5	2.4	-9	4.1
Exportaciones (mil mill. de euros)	121.6	135.4	110.3	97.8	112.1
.... Var. % Interanual	18	23	10	4	0
Importaciones (mil mill. de euros)	119.8	130.8	107.8	106.7	108
.... Var. % Interanual	19	20	6	1	-6

(\*) Serie Desestacionalizada

<sup>1</sup> A partir del 1 de enero de 2007, la Eurozona esta compuesta por 13 países (debido a la inclusión de Eslovenia) y la Zona Euro 27 se compone por 27 países (incluyendo a Bulgaria y Rumania).

<sup>2</sup> Agencia Oficial Europea de Estadísticas.



MERCADOS INTERNACIONALES en el mes de Junio 2010

Divisas	Variación % respecto a			
	30-Jun	31-May	Mensual	Anual
Euro	0.818	0.813	0.60%	17.06%
Libra Irlandesa**	0.79	Chelín Austriaco**		13.76
Florin Holandés**	2.20	Franco Belga**		40.34
Lira Italiana**	1936.21	Markka Finlandés**		5.95
Franco Francés**	6.56	Franco Luxemburgués**		40.34
Marco Alemán**	1.96	Escudo Portugués**		200.48
Peseta Española**	166.39			
Libra Esterlina	0.67	0.69	-2.72%	8.09%
Dólar Canadiense	1.06	1.04	2.01%	1.18%
Peso Argentino	3.94	3.92	0.32%	3.35%
Real Brasileño	1.80	1.82	-0.96%	3.44%
Peso Chileno	545.80	530.00	2.98%	7.50%
Peso Mexicano	12.94	12.94	0.01%	-0.98%
Bolivar Venezolano	4.30	4.30	0.00%	100.00%
Yen	88.44	91.12	-2.94%	-4.83%
Dólar Hong Kong	7.79	7.79	0.00%	0.43%
Ringgit Malayo	3.24	3.26	-0.83%	-5.55%
Peso Filipino	46.52	46.28	0.53%	-0.06%
Bath Tailandés	32.43	32.53	-0.31%	-2.85%
Rupiah Indonesia	9065.00	9180.00	-1.25%	-3.87%
Won Coreano	1224.40	1202.13	1.85%	4.78%
Rublo Ruso	31.28	30.90	1.23%	3.17%
Lira Turca	1.58	1.58	0.55%	5.27%
Forint Húngaro	233.73	223.97	4.36%	22.98%

Bolsas	Variación % respecto a			
	30-Jun	31-May	Mensual	Anual
Estados Unidos				
Dow Jones (N. York)	9774.02	10136.63	-3.58%	-6.27%
S&P 500	1030.71	1089.41	-5.39%	-7.57%
Russell 2000	609.49	661.61	-7.88%	-2.54%
Nasdaq	2109.24	2257.04	-6.55%	-7.05%
CAC-40 (París)	3442.89	3507.56	-2.43%	-25.28%
DAX-30 (Frankfurt)	5965.52	5964.33	-0.58%	-14.46%
IBEX (Madrid)	960.79	966.64	-1.20%	-33.90%
FTSE (Londres)	4916.87	5188.43	-2.59%	-15.96%
TSE 300 (Toronto)	11294.42	11762.99	-5.88%	-4.97%
MERVAL (Argentina)	2185.01	2203.60	-1.16%	-8.90%
BOVESPA (Brasil)	60935.90	63046.51	-2.41%	-14.11%
IPSA (Chile)	4065.29	3886.86	1.56%	5.59%
IPC (México)	31156.97	32038.53	-2.76%	-2.04%
IBC (Venezuela)	65158.40	62141.95	4.85%	-40.85%
IBEX (Tokyo)	9382.64	9768.70	-1.04%	-6.52%
Hang Seng (Hong Kong)	20128.99	19765.19	1.84%	-8.36%
KLSE (Malasia)	1314.02	1285.01	3.11%	9.30%
PSI (Filipinas)	3372.71	3272.73	2.51%	10.55%
SETI (Tailandia)	797.31	750.43	6.57%	11.73%
JKSE (Indonesia)	2913.68	2796.96	5.49%	19.60%
KOSPI (Corea)	1698.29	1641.25	1.59%	-3.69%
RTSI (Rusia)	1334.08	1386.02	-7.77%	-24.91%
ISE Nac-100 (Turquía)	54839.46	54384.94	0.28%	-1.38%
BUX (Hungría)	21050.43	22103.42	-5.92%	-3.88%

Commodities<sup>(1)</sup>

	Variación % respecto a			
	30-Jun	31-May	Mensual	Anual
Petróleo ("WTI")	75.61	74.02	2.15%	-4.73%
Oro ("onza troy")	1243.45	1216.71	2.20%	13.38%
Plata	18.62	18.61	0.05%	10.31%
CRB	258.52	254.80	1.46%	-8.77%

	Variación % respecto a			
	30-Jun	31-May	Mensual	Anual
Trigo (US\$ x Tn.)	157.49	161.16	-2.28%	-16.54%
Maíz (US\$ x Tn.)	124.24	123.96	0.23%	-6.12%
Soja (US\$ x Tn.)	308.00	308.00	0.00%	-20.21%
Azúcar (US\$ x Tn.)	358.03	341.06	4.98%	-35.22%

Nota: \*\* Conversión fija a Euro.  
Los precios de los granos son spot

### Bonos Brady

	Variación respecto			
	30-Jun	31-May	Mes	Año
<b>Argentina</b>				
Par Bond	45.188	35.500	27.29%	27.29%
Discount	67.000	65.875	1.71%	-11.40%
<b>Perú</b>				
PDI	100.625	100.625	0.00%	0.00%
FLIRB	100.500	100.500	0.00%	0.00%
<b>Polonia</b>				
Par	83.000	83.000	0.00%	0.00%

### Bonos del Tesoro - EEUU (\*\*)

	Variación en PB respecto			
	30-Jun	30-Abr	Mes	Año
3 meses	0.18	0.16	2	14
6 meses	0.22	0.22	0	2
2 años	0.61	0.77	-16	-53
5 años	1.78	2.10	-31	-90
10 años	2.94	3.30	-36	-90
30 años	3.90	4.22	-32	-74
FED FUNDS	0.06	0.28	-22	5

### Bonos del Tesoro - Alemania (\*\*)

	Variación en PB respecto			
	30-Jun	31-May	Mes	Año
2 años	0.60	0.50	10	-77
5 años	1.45	1.56	-10	-99
10 años	2.57	2.66	-9	-82
20 años	3.26	3.34	-8	-85
30 años	3.31	3.37	-5	-79

### Bonos del Tesoro - Gran Bretaña (\*\*)

	Variación en PB respecto			
	30-Jun	31-May	Mes	Año
3 meses	0.55	0.54	2	5
1 año	0.54	0.57	-3	-4
2 años	0.74	0.88	-14	-55
5 años	2.07	2.27	-20	-72
10 años	3.35	3.57	-22	-66
20 años	4.12	4.22	-10	-35
30 años	4.17	4.28	-11	-24
LIBOR (180)	0.75	0.75	0	32

### Bonos del Tesoro - Japón (\*\*)

	Variación en PB respecto			
	30-Jun	31-May	Mes	Año
3 meses	0.12	0.12	0	-1
6 meses	0.12	0.12	0	-1
1 año	0.14	0.14	1	1
2 años	0.15	0.17	-2	0
5 años	0.35	0.43	-8	-12
10 años	1.09	1.27	-18	-20
20 años	1.81	2.03	-22	-29

(\*\*) Expresados como tasas de rendimiento

## Síntesis de la evolución de los principales indicadores bursátiles

- ✓ Durante el mes de junio de 2010, el Índice Merval registró un descenso del 0.84% y el M.AR un ascenso del 1.33%, ambos medidos en pesos. Medidos en dólares, el Merval presentó una baja del 1.16% mientras que el M.AR subió un 1.01%.
- ✓ Por otra parte, en el mes de junio el Índice Merval 25 presentó una variación negativa del 0.77% en pesos y del 1.08% en dólares.
- ✓ El Índice M.AR cerró el mes en 1,673.23 puntos, mientras que el Índice Merval se ubicó en 2,185.01 puntos. Asimismo el Merval 25 alcanzó los 2,216.49 puntos.
- ✓ El Índice de Bonos IAMC, medido en pesos, registró una variación positiva mensual del 6.11%. El Sub-Índice Corto en dólares ascendió 6.28%. El Sub-Índice Largo en dólares subió 7.04%. En el mes, el Sub-Índice de Bonos Corto en pesos experimentó una suba del 3.14%, mientras que el Sub-Índice de Bonos Largo en pesos mostró un ascenso del 6.30%.
- ✓ La distancia entre el Índice Merval y el Bovespa, ambos medidos en dólares, se contrajo durante el mes de junio. Esto se debe a que mientras el mercado accionario de Brasil, medido en dólares, registró una baja del 2.41%, el Índice Merval mostró un descenso del 1.16%.
- ✓ La distancia existente entre el Índice Merval y el Índice de Bonos IAMC, ambos en pesos y con base  $1/1/95 = 100$ , se amplió a lo largo del mes, evidenciando una distancia 5.40% mayor.
- ✓ La volatilidad del Índice Merval, calculada sobre las últimas 40 ruedas bursátiles, mostró una tendencia creciente durante el mes de junio de 2010. Al 30/06/10, la volatilidad del Índice Merval era de 35.69%, en tanto que la del Índice M.AR para la misma cantidad de ruedas, era de 35.66%.
- ✓ La correlación entre el Índice Merval y el Dow Jones, considerando las últimas 120 ruedas, se amplió en el mes de junio con relación al mes anterior, ya que al 30/06/10 se ubicó en 72.70%. En tanto la correlación del Índice M.AR y el Dow Jones para la misma cantidad de ruedas también se incrementó, ya que el último día del mes llegó a 73.30%.
- ✓ En el mes de junio de 2010, la acción líder de mejor performance fue Banco Francés (FRAN) que evidenció una suba del 15.79%, mientras que la acción que más cayó fue Sociedad Comercial del Plata (COME), con una baja del 12.41%. Por otra parte, la acción del panel general con mayor rendimiento en el mes fue Boldt (BOLT), que registró un ascenso del 49.50%.
- ✓ De los bonos públicos más negociados durante junio, 16 mostraron subas de precios superiores a la variación del Índice de Bonos IAMC (6.11%). Los mayores aumentos correspondieron a las Unidades Vinculadas al PIB. La denominada en dólares Ley New York (TVPY) subió 14.23%, mientras que las denominadas en dólares bajo Ley Argentina (TVPA) y en pesos (TVPP) lo hicieron en 13.27% y 9.87%, respectivamente. En cuanto a los bonos nacionales *performing*, los que mostraron las mayores alzas de sus precios fueron el Bono Par en dólares Ley Argentina (PARA) y el Boden en dólares con vencimiento en el 2013 (RA13), con incrementos de 12.5% y 10.47%, respectivamente. Sólo un bono nacional *performing* sufrió una baja en su precio: el Bono Discount 2033 en € (DICE), que retrocedió 9.20%.
- ✓ Con respecto a los bonos provinciales, el Bono Consadep Serie 1° de la Pcia. de Tucumán (TUCS1) fue el que más aumentó su precio (8.12%). Luego se ubicaron el Bogar Serie 2° de la Provincia de Río Negro (RNG21) con una suba de 7.82% y el Bono Consadep Serie 2° de la Pcia de Tucumán (TUCS2) con un 7.27%. El único bono provincial que experimentó una baja mensual fue el Bono de Saneamiento Garantizado Serie 2 de la Pcia de Chaco (CHSG2), con una pérdida del 0.10%.
- ✓ En junio de 2010, el volumen negociado en acciones totalizó \$ 862 millones. El volumen operado promedio diario fue de \$ 41 millones, 20.90% menor al registrado el mes anterior. Cabe recordar que en junio las ruedas bursátiles fueron 21.
- ✓ El volumen efectivo negociado en Títulos Públicos fue de \$ 8,371 millones. En el Mercado de Concurrencia, las operaciones realizadas alcanzaron los \$ 2,552 millones, mientras que en Rueda Continua se negociaron \$ 5,819 millones. El volumen operado promedio diario de junio fue de \$ 399 millones, 12.07% mayor que el registrado el mes anterior.

- ✓ El volumen negociado en CEDEAR sumó \$ 127 millones. El volumen operado promedio diario fue de \$ 6.05 millones, 52.71% menor al verificado en mayo.
- ✓ Al 30/06/2010, la capitalización bursátil de las empresas domésticas sumaba \$ 167.900 millones, y la medición en dólares totalizaba U\$S 42.670 millones. Medida en pesos, la capitalización de las empresas domésticas subió un 4.11% respecto al mes de mayo, mientras que en dólares ascendió un 3.78%. A fin de junio, la capitalización bursátil de las empresas domésticas del mercado argentino representaba el 13.72% del PIB.
- ✓ Durante el mes de junio, no se registraron operaciones para los vencimientos habilitados de los contratos INDOL. A partir del 30 de junio quedó habilitado para la negociación a plazo, el Índice de Tipo de Cambio Peso-Dólar (INDOL) con vencimiento en diciembre de 2010.

### Apartado I: Comunicaciones del Merval Relativas a la Operatoria Bursátil (junio 2010)

Fecha	Número	Tema
2-Jun-10	13526	Opciones - Ex Cupón de Banco Santander Río Preferidas (BRIO6) Dividendo en efectivo 76,283164%
3-Jun-10	13527	Oferta Canje de Títulos de la Deuda Pública de la República Argentina "Sistema de Garantías" Extensión del Período de Ofertas
9-Jun-10	13531	Opciones - Ex Cupón de Banco Frances S.A. (Dividendo en efectivo 89,491914%).
9-Jun-10	13532	Opciones - Ex Cupón de Banco Patagonia S.A. (Dividendo en efectivo 31,200334%).
10-Jun-10	13535	Inscripción "Proficio Investment S.A. Sociedad de Bolsa" Alta Operador y Mandatario
11-Jun-10	13541	Opciones - Modificación lote standard de Bonos de Consolidación de Deudas Previsionales en \$ 4ta Serie (PRE9).
14-Jun-10	13542	Opciones - Ex Cupón de Banco Macro (Dividendo en efectivo 35%).
22-Jun-10	13550	Opciones - Ex Cupón de Tenaris (Dividendo en efectivo U\$S 0,21 = \$ 0,824 por acción).
22-Jun-10	13551	Opciones - Ex Cupón de Boldt Gaming. (Dividendo en efectivo 130%).



Rendimientos de Títulos Públicos y Privados en el mes de junio de 2010

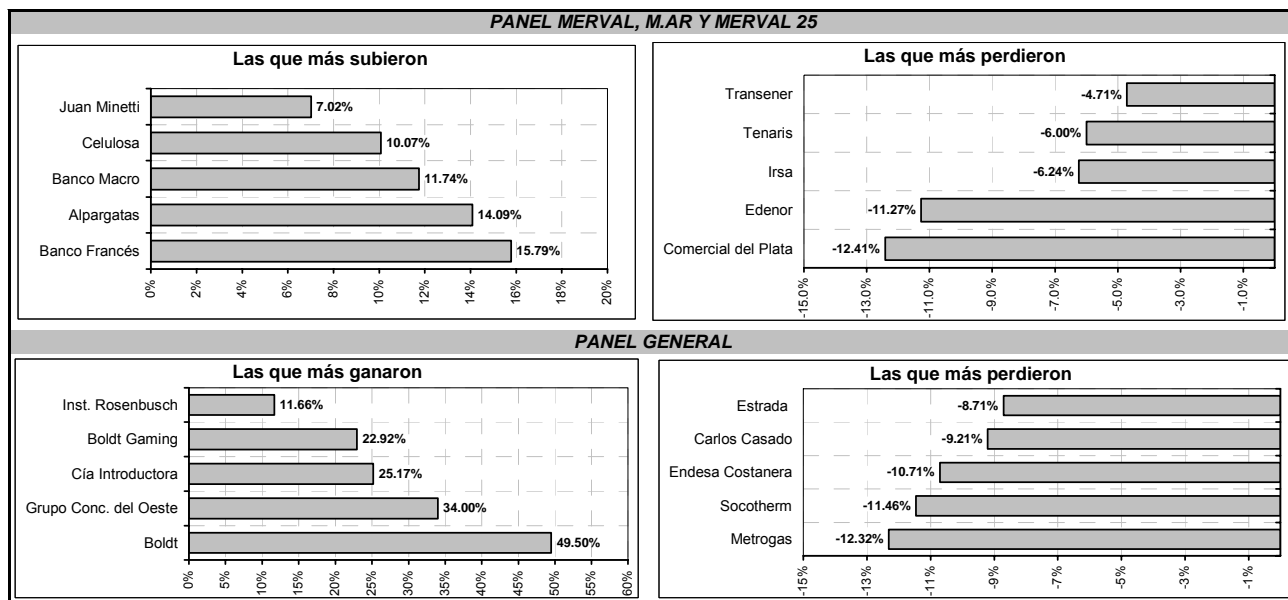
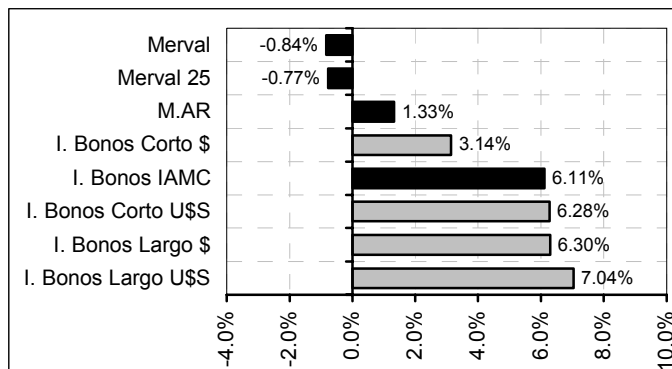

**Indice de Bonos IAMC en Pesos (Base 1/1/95=100)**

	30-Jun-10	Variación mensual	Variación desde 30-Dic-09	Ponderación
Bonos cortos en dólares	423.67	6.28%	7.62%	23.57%
Bonos cortos en pesos	1118.39	3.14%	3.90%	13.68%
Bonos Largos en dólares	673.01	7.04%	-0.11%	26.45%
Bonos Largos en pesos	1303.64	6.30%	-5.02%	36.30%
Indice de Bonos IAMC	915.00	6.11%	0.56%	100.00%

**Indice de Bonos IAMC en Dólares (Base 1/1/95=100)**

	30-Jun-10	Variación mensual	Variación desde 30-Dic-09	Ponderación
Bonos cortos en dólares	115.79	5.94%	4.06%	23.57%
Bonos cortos en pesos	849.66	2.82%	0.47%	13.68%
Bonos Largos en dólares	171.32	6.70%	-3.41%	26.45%
Bonos Largos en pesos	710.99	5.96%	-8.16%	36.30%
Indice de Bonos IAMC	232.75	5.77%	-2.76%	100.00%





Variaciones Mensuales de los Títulos Públicos de mayor negociación

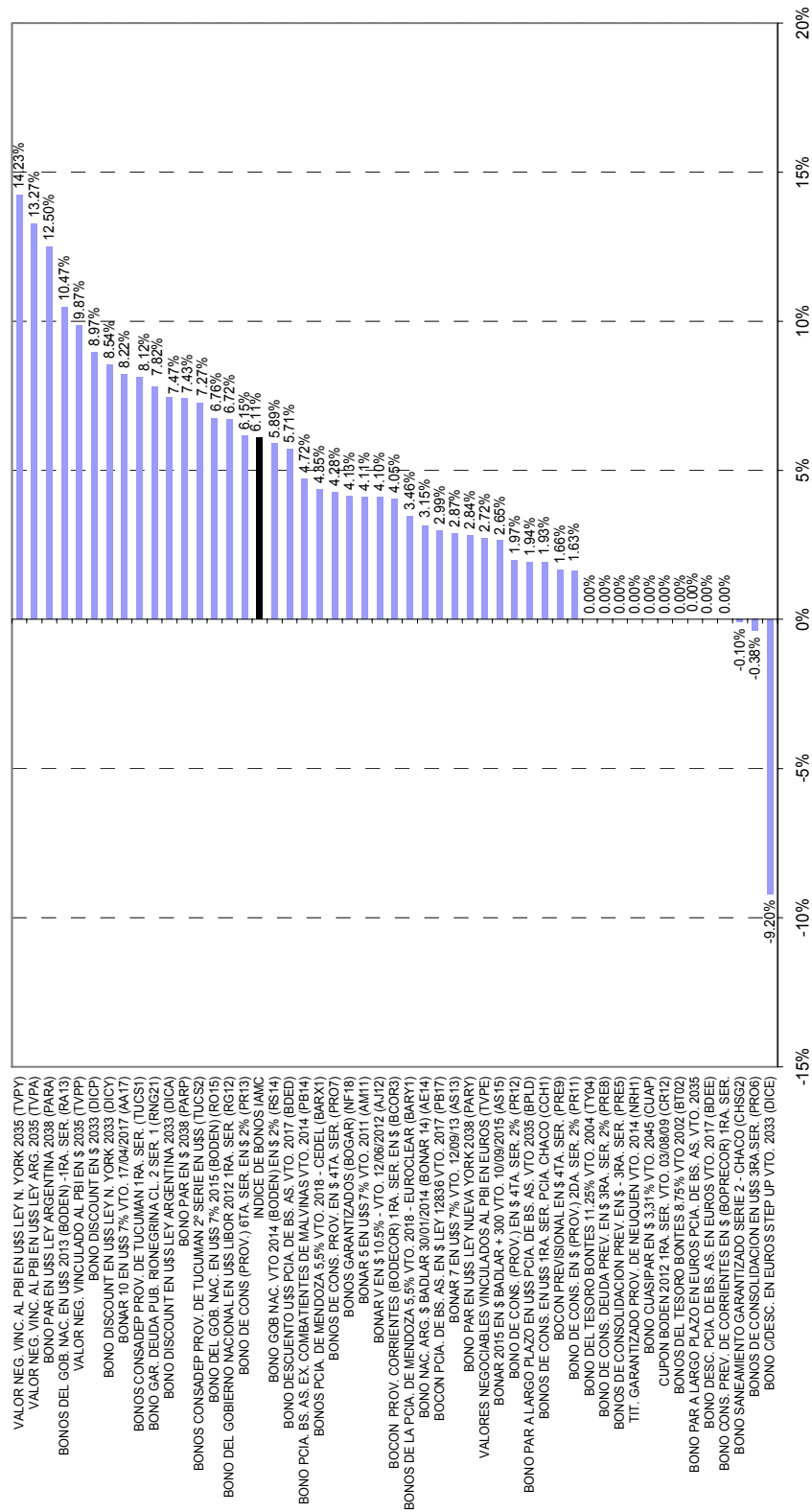

### Especies Listadas y Capitalización Bursátil

Especies listadas en la BCBA, al 6 de julio de 2010

Instrumento	Especies	Emisores
Acciones	167	104 <sup>(*)</sup>
ON	151	69
Bonos Públicos	279	20
FCI	5	5
Fideicomisos Financieros	967	481
Cedears	222	2
CCF	400	1
Certificados de Custodia	15	1
CEVA	1	1
Cheques de Pago Diferido	9,738	24
<b>Total</b>	<b>11,945</b>	

Fuente: BCBA

(\*) Incluye empresas PyME

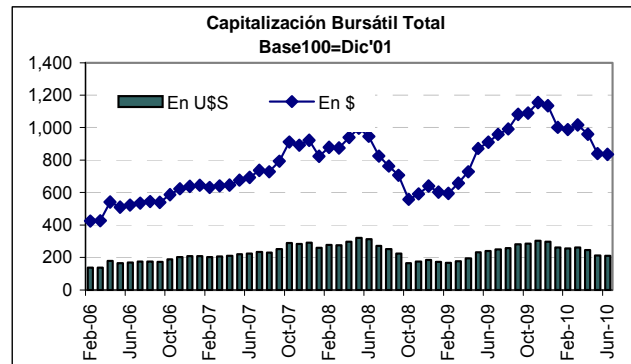

### Indices Merval y M.AR

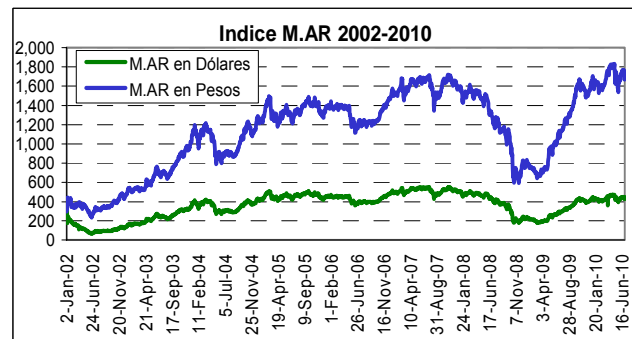
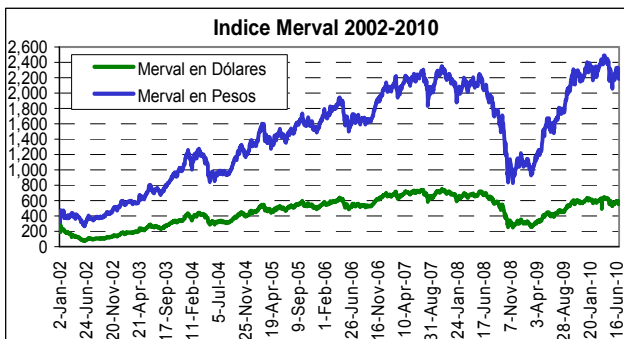

### Indice Merval vs. Bovespa/Indice de Bonos IAMC

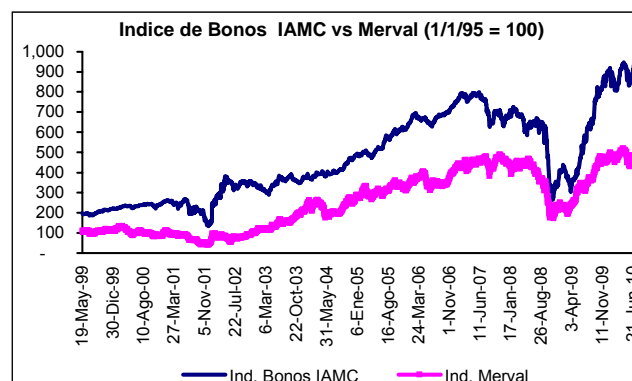
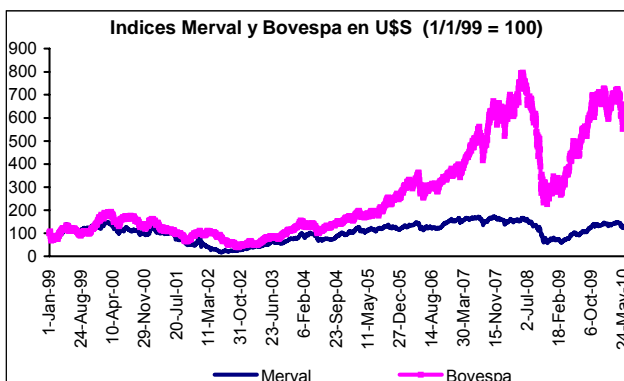



Volatilidad de los Indices Merval y M.AR

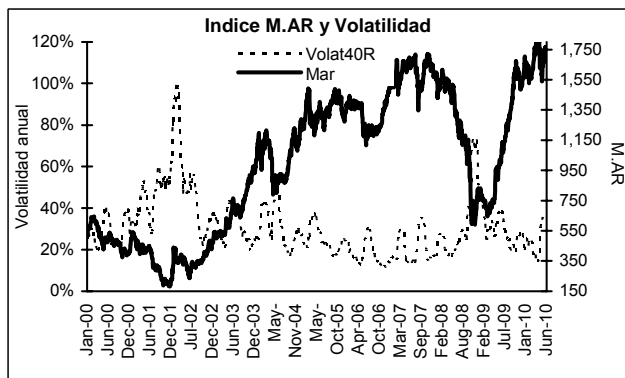
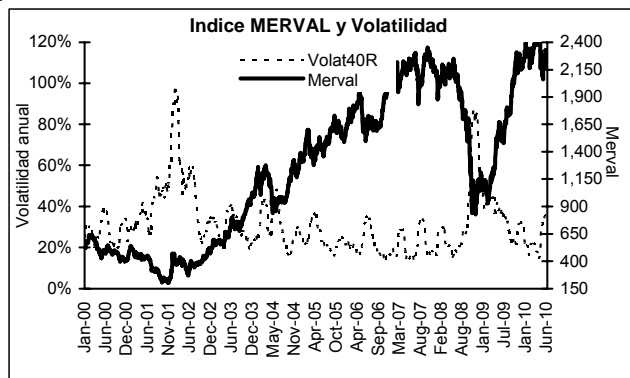

Correlación del Dow Jones con el Indice Merval y M.AR

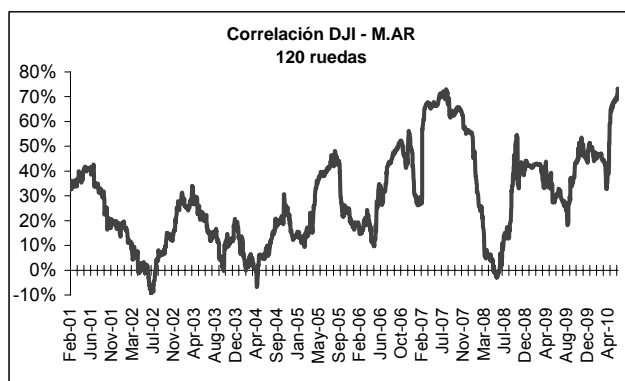
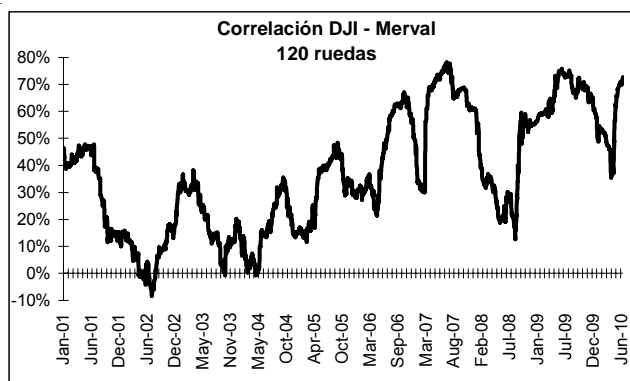

Volúmenes Operados

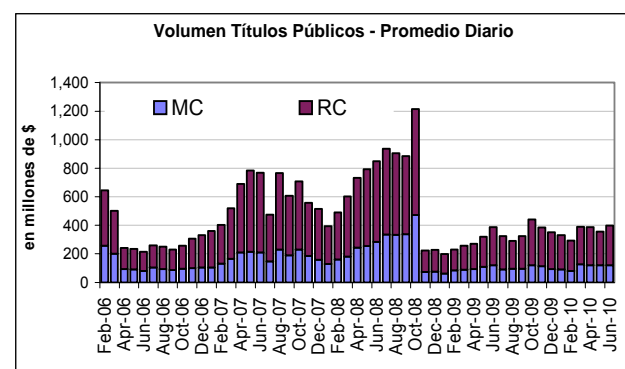
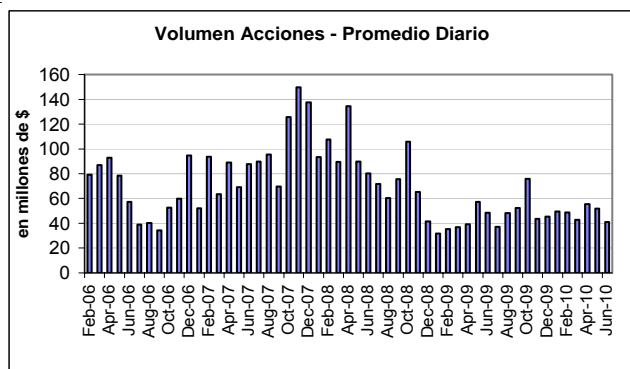

Fuente: IAMC

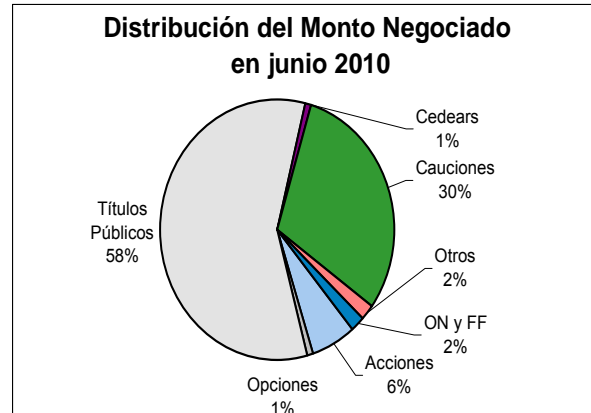
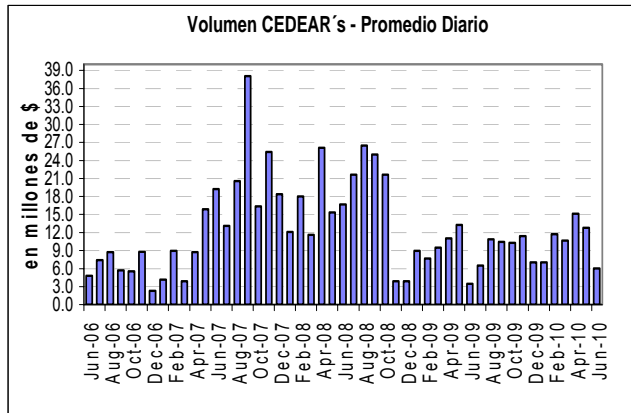

Fuente: IAMC

### Free float promedio por sector económico (Sólo empresas cotizantes dompésticas)

Sector	Período									
	1T-08	2T-08	3T-08	4T-08	1T-09	2T-09	3T-09	4T-09	1T-10	
Actividades Inmobiliarias	35.5%	22.5%	32.6%	29.8%	29.0%	29.1%	29.1%	28.8%	31.1%	
Agricultura y Ganadería	56.2%	53.2%	50.0%	51.0%	48.9%	48.1%	47.4%	47.2%	48.5%	
Alimentos y Bebidas	27.4%	27.4%	25.5%	25.5%	23.6%	23.6%	23.3%	23.1%	23.1%	
Bancos	29.1%	31.9%	31.8%	30.3%	29.5%	29.1%	29.8%	30.1%	30.1%	
Calzado e Indumentaria	70.0%	43.8%	43.8%	43.2%	43.7%	43.9%	43.4%	43.4%	43.4%	
Comercio	15.2%	22.6%	22.4%	22.4%	22.2%	28.2%	28.2%	28.1%	14.4%	
Construcción	21.2%	21.2%	21.2%	21.2%	20.1%	20.1%	20.0%	20.0%	19.9%	
Distribución de Energía Eléctrica	36.3%	36.3%	36.4%	35.8%	37.3%	35.5%	37.3%	35.5%	35.3%	
Distribución de Gas	30.4%	30.4%	30.4%	30.4%	30.4%	30.4%	30.4%	30.4%	30.4%	
Editoriales e Imprentas	21.5%	21.2%	11.9%	11.9%	11.9%	11.9%	11.9%	11.9%	11.9%	
Equipamiento para el Hogar	36.8%	36.8%	39.9%	39.8%	39.8%	39.8%	39.8%	39.8%	39.8%	
Generación de Energía Eléctrica	37.5%	36.3%	36.3%	36.3%	36.3%	35.9%	34.6%	34.6%	32.1%	
Holdings	76.0%	75.4%	75.8%	75.6%	73.4%	72.1%	71.8%	72.0%	72.6%	
Industria Automotriz	39.2%	39.2%	35.7%	35.7%	35.7%	35.7%	35.6%	35.6%	35.6%	
Industria de Petróleo y Gas	27.8%	28.0%	28.8%	28.8%	28.7%	28.7%	33.5%	31.5%	31.5%	
Industria Metalúrgica y Siderúrgica	34.3%	22.9%	22.9%	22.8%	34.1%	34.1%	34.1%	32.4%	33.2%	
Manufacturas de Origen Agropecuario	31.5%	31.5%	30.4%	36.1%	36.3%	30.4%	29.9%	29.9%	29.9%	
Manufacturas de Origen Industrial	36.2%	34.9%	34.5%	33.8%	34.0%	34.0%	33.9%	36.7%	35.3%	
Papel y Celulosa	31.8%	31.0%	31.0%	31.0%	31.0%	31.0%	31.0%	41.1%	41.1%	
Telecomunicaciones	19.1%	19.9%	19.8%	19.8%	19.8%	19.8%	19.8%	19.8%	25.8%	
Transporte de Energía Eléctrica	47.0%	47.4%	47.3%	47.3%	47.3%	47.0%	47.0%	47.0%	47.0%	
Transporte de Gas	44.1%	44.1%	44.1%	44.1%	44.1%	44.1%	44.1%	44.1%	44.1%	
Transporte de Pasajeros y Peajes	46.7%	46.7%	46.7%	46.5%	46.5%	46.4%	46.4%	46.4%	46.4%	
Turismo, Recreación y Juegos de Azar	8.6%	8.6%	9.0%	9.1%	8.9%	8.9%	8.9%	8.9%	8.9%	
<b>PROMEDIO TOTAL SECTORES</b>	<b>35.8%</b>	<b>33.9%</b>	<b>33.7%</b>	<b>33.7%</b>	<b>33.9%</b>	<b>33.7%</b>	<b>33.8%</b>	<b>34.1%</b>	<b>33.8%</b>	



**Nueva Estructura de las carteras de los índices MERVAL 25, MERVAL y M.AR**

Período 01/07/10 al 30/09/10

MERVAL 25									
Especie	Coefficiente de Part. Gral. Acum.	Coefficiente de Part. Estimada	Cantidad Teórica	Cierres al 30/06/2010	Especie	Coefficiente de Part. Gral. Acum.	Coefficiente de Part. Estimada	Cantidad Teórica	Cierres al 30/06/2010
TS	0.215563	<b>24.35%</b>	7.6710	69.500	MIRG	0.796372	<b>1.63%</b>	0.54	68.000
APBR	0.307172	<b>10.35%</b>	3.3259	69.300	BHIP	0.809562	<b>1.49%</b>	23.01	1.440
GGAL	0.386337	<b>8.94%</b>	86.8519	2.290	COME	0.821371	<b>1.33%</b>	77.26	0.381
ERAR	0.462520	<b>8.61%</b>	7.1685	26.900	MOLI	0.831625	<b>1.16%</b>	1.74	14.850
PAMP	0.520747	<b>6.58%</b>	92.0049	1.590	TGSU2	0.841063	<b>1.07%</b>	9.48	2.500
TECO2	0.577293	<b>6.39%</b>	10.6816	13.000	GAMI	0.848794	<b>0.87%</b>	0.68	29.500
BPAT	0.617726	<b>4.57%</b>	22.5736	4.540	INDU	0.855996	<b>0.81%</b>	6.75	2.680
ALUA	0.654846	<b>4.19%</b>	25.5501	3.660	IRSA	0.863183	<b>0.81%</b>	4.32	4.210
FRAN	0.691784	<b>4.17%</b>	11.1273	8.450	CRES	0.869638	<b>0.73%</b>	3.34	4.900
BMA	0.720778	<b>3.28%</b>	6.3068	11.600	LEDE	0.875261	<b>0.64%</b>	3.53	4.000
PESA	0.743562	<b>2.57%</b>	9.8185	5.830	JMIN	0.880363	<b>0.58%</b>	4.01	3.200
EDN	0.764280	<b>2.34%</b>	40.3500	1.260	TGNO4	0.885127	<b>0.54%</b>	19.30	0.619
TRAN	0.781902	<b>1.99%</b>	50.8883	0.870					
<b>100.0%</b>									
Total de empresas de la cartera = 25 Empresas entrantes con la actual proyección: GAMI - TGNO4 Empresas salientes con la actual proyección: ALPA - CELU									
MERVAL					M.AR				
Especie	Coefficiente de Part. Gral. Acum.	Coefficiente de Part. Estimada	Cantidad Teórica	Cierres al 30/06/2010	Especie	Coefficiente de Part. Gral. Acum.	Coefficiente de Part. Estimada	Cantidad Teórica	Cierres al 30/06/2010
TS	0.215563	<b>26.63%</b>	8.2714	69.500	GGAL	0.120617	<b>14.83%</b>	108.36	2.29
APBR	0.307172	<b>11.32%</b>	3.5863	69.300	ERAR	0.236691	<b>14.27%</b>	8.94	26.90
GGAL	0.386337	<b>9.78%</b>	93.6492	2.290	PAMP	0.325406	<b>10.91%</b>	114.79	1.59
ERAR	0.462520	<b>9.41%</b>	7.7296	26.900	TECO2	0.411561	<b>10.59%</b>	13.33	13.00
PAMP	0.520747	<b>7.19%</b>	99.2054	1.590	BPAT	0.473166	<b>7.57%</b>	28.16	4.54
TECO2	0.577293	<b>6.98%</b>	11.5176	13.000	ALUA	0.529723	<b>6.95%</b>	31.88	3.66
BPAT	0.617726	<b>4.99%</b>	24.3405	4.540	FRAN	0.586002	<b>6.92%</b>	13.88	8.45
ALUA	0.654846	<b>4.59%</b>	27.5501	3.660	BMA	0.630177	<b>5.43%</b>	7.87	11.60
FRAN	0.691784	<b>4.56%</b>	11.9982	8.450	PESA	0.664892	<b>4.27%</b>	12.25	5.83
BMA	0.720778	<b>3.58%</b>	6.8003	11.600	EDN	0.696458	<b>3.88%</b>	50.34	1.26
PESA	0.743562	<b>2.81%</b>	10.5871	5.830	TRAN	0.723308	<b>3.30%</b>	63.49	0.87
EDN	0.764280	<b>2.56%</b>	43.5084	1.260	MIRG	0.745355	<b>2.71%</b>	0.68	68.00
TRAN	0.781902	<b>2.18%</b>	54.8704	0.870	BHIP	0.765451	<b>2.47%</b>	28.71	1.44
MIRG	0.796372	<b>1.79%</b>	0.5859	68.000	COME	0.783443	<b>2.21%</b>	96.39	0.38
BHIP	0.809562	<b>1.63%</b>	24.8140	1.440	MOLI	0.799066	<b>1.92%</b>	2.17	14.85
					TGSU2	0.813446	<b>1.77%</b>	11.83	2.50
<b>100%</b>					<b>100%</b>				
Total de empresas de la cartera = 15 Empresas entrantes con la actual proyección: - Empresas salientes con la actual proyección: -					Total de empresas de la cartera = 16 Empresas entrantes con la actual proyección: TGSU2 Empresas salientes con la actual proyección: -				

**Nueva Estructura de la cartera del Índice de Bonos IAMC**

Período 01/07/10 al 30/09/10

Índice de Bonos IAMC		Subíndice de Bonos Largos en Dólares	32.26%	Subíndice de Bonos Cortos en Dólares	19.54%
Subíndice de Bonos Largos emitidos en pesos	32.26%	NF18	54.73%	RG12	54.25%
Subíndice de Bonos Largos emitidos en dólares	31.41%	DICP	24.64%	AM11	26.91%
Subíndice de Bonos Cortos emitidos en dólares	19.54%	PR13	12.08%	RA13	14.97%
Subíndice de Bonos Cortos emitidos en pesos	16.79%	PARP	8.55%	AS13	3.87%
<b>Total de bonos de la nueva cartera = 19</b>		Subíndice de Bonos Largos en Pesos	<b>31.41%</b>	Subíndice de Bonos Corto en Pesos	<b>16.79%</b>
Bonos entrantes = DICY - AS15		RO15	85.82%	AE14	27.73%
Bonos salientes -		DICY	4.92%	PR12	21.99%
		AA17	4.06%	AS15	15.23%
		PARA	3.24%	RS14	14.86%
		DICA	1.96%	PRE9	12.96%
				AJ12	7.23%

*Resumen de Indicadores Bursátiles*

	2002	2003	2004	2005	2006	2007	2008	2009	2010	
									May	Jun
<b>Títulos Privados <sup>(1)</sup></b>										
Indice Merval	524.95	1,071.95	1,375.37	1,543.31	2,090.46	2,151.73	1,079.66	2,320.73	2,203.60	2,185.01
Indice Merval Argentina	477.46	1,015.26	1,278.41	1,337.88	1,542.38	1,578.25	773.60	1,652.87	1,651.21	1,673.23
Indice Merval 25	524.95	1,064.69	1,337.88	1,526.05	2,052.19	2,158.72	1,076.96	2,317.90	2,233.62	2,216.49
Indice Burcap	1,561.58	2,540.19	3,113.23	4,601.48	7,262.85	7,923.36	3,993.51	8,036.03	7,826.63	7,799.42
Indice General de la BCBA <sup>(2)</sup>	25,509	48,256	56,639	68,823	103,164	121,652	62,180	126,570	124,539	123,883
Cap. Bur. Total (miles mill \$) <sup>(3)</sup>	348.06	542.39	689.99	771.32	1,229.31	1,773.04	1,233.63	2,184.95	1,617.35	1,607.89
Cap. Bur. Domésticas (miles mill \$) <sup>(4)</sup>	55.43	102.62	120.67	144.02	157.12	179.77	179.77	173.88	161.28	167.90
Cap. Bur. Domésticas (% del PBI)	17.70%	27.30%	27.00%	27.10%	24.00%	22.10%	13.60%	14.88%	13.18%	13.72%
<b>Títulos Públicos <sup>(1)(5)</sup></b>										
Indice de Bonos IAMC	329.73	372.98	489.80	626.67	755.88	674.19	389.58	909.93	862.35	915.00
Indice de Bonos Cortos										
En pesos	201.26	242.57	305.84	381.81	410.42	430.60	356.44	1,076.38	1,084.31	1,118.39
En dólares	171.46	179.69	220.13	226.01	228.66	243.08	178.57	393.68	398.65	423.67
Indice de Bonos Largos										
En pesos	347.86	472.53	714.67	1,039.13	1,273.61	1,087.73	607.06	1,372.56	1,226.43	1,303.64
En dólares	232.65	303.88	416.64	481.74	571.70	517.51	235.36	673.78	628.73	673.01
Indice de Bonos Brady	498.10	515.78	588.11	-	-	-	-	-	-	-
<b>Volumen operado promedio diario <sup>(6)</sup></b>	306.37	339.31	325.79	577.52	532.19	849.82	962.71	545.93	656.26	683.00
Títulos Públicos (mill \$)	171.31	135.59	181.89	381.03	333.79	595.89	697.65	316.00	355.68	398.62
Acciones (mill \$)	17.67	35.52	56.01	79.12	64.89	93.12	85.22	45.99	51.92	41.05
Pases y Cauciones (mill \$)	93.80	146.55	64.94	80.94	105.59	121.55	133.26	143.46	211.63	206.37
Fideicomisos Financieros (mill \$)	0.19	0.16	0.30	0.64	3.01	3.81	4.40	9.18	3.89	2.62
Cheques de pago diferido (mill \$)	-	-	0.17	0.83	1.74	2.48	2.62	11.15	4.05	4.45
Opciones (mill \$)	0.47	3.02	6.00	6.49	5.66	5.44	4.37	3.71	2.53	2.70
CEDEAR (mill \$)	19.37	13.06	9.70	9.12	9.34	16.02	17.16	7.11	12.79	6.05
Préstamos (mill \$)	2.16	2.66	3.66	5.45	6.11	9.90	13.01	3.54	7.61	10.55
Obligaciones Negociables (mill \$)	0.44	0.43	2.72	13.83	1.89	1.49	4.96	5.79	6.13	10.56
CEVA (mill \$)	-	-	-	0.03	0.13	0.09	0.01	0.00	0.00	0.00
Indices (mill \$)	0.78	2.19	0.37	0.03	0.01	0.00	0.00	0.00	0.00	0.00
Otros	0.18	0.12	0.03	0.05	0.03	0.03	0.05	0.01	0.03	0.03
<b>LIBOR 180 días (% anual)</b>	1.38	1.22	2.78	4.73	5.37	4.59	1.75	0.43	0.75	0.75
<b>Tasa del Tesoro EEUU (% anual)</b>										
6 meses	1.25	1.02	2.60	4.35	5.10	3.45	0.26	0.21	0.22	0.22
2 años	1.59	1.84	3.08	4.39	4.81	3.13	0.74	1.15	0.77	0.81
5 años	2.73	3.22	3.62	4.33	4.69	3.53	1.46	2.69	2.10	1.79
10 años	3.81	4.26	4.24	4.37	4.70	4.10	2.09	3.84	3.30	2.94
30 años	4.78	5.08	4.85	4.53	4.82	4.51	2.58	4.63	4.22	3.90

**Notas Aclaratorias:**

(1) Valor al último día del período

(2) A partir de Oct '01, se considera al nuevo índice denominado INDICE BOLSA - G

(3) Valor al último día del período.

(4) La capitalización bursátil de empresas domésticas excluye de su cómputo a las siguientes empresas: Tenaris (TS), Repsol YPF (REP), Banco Santander (STD), Telefónica S.A. (TEF) y Petroleo Brasileiro (APBR).

(5) Los índices de títulos públicos elaborados por el IAMC empezaron a construirse a partir del 2/1/95.

(6) A partir del 19/11/01, se dispuso que los volúmenes de Pase y Caución se informen conjuntamente sin discriminar por especie. En el cuadro, los valores correspondientes al año 2000 y 2001 se han ajustado según la nueva metodología.



**Fondo de Garantía de Sustentabilidad**  
Estructura de la cartera del FGS

	Monto en Mayo en millones de pesos	May-10 % sobre el total	Apr-10 % sobre el total	Mar-10 % sobre el total
<b>Total de Fondos Administrados</b>	<b>146,012.49</b>	<b>100%</b>	<b>100%</b>	<b>100%</b>
<b>Disponibilidades</b>	<b>7,392.99</b>	<b>5.06%</b>	<b>4.89%</b>	<b>2.98%</b>
<b>Inversiones</b>	<b>138,619.50</b>	<b>94.94%</b>	<b>95.11%</b>	<b>97.02%</b>
<b>Operaciones de crédito público de la Nación</b>	<b>89,577.17</b>	<b>61.3%</b>	<b>60.9%</b>	<b>61.5%</b>
Títulos emitidos por Entes Estatales	644.91	0.44%	0.44%	0.53%
<b>Obligaciones Negociables:</b>	<b>2,070.28</b>	<b>1.42%</b>	<b>1.49%</b>	<b>1.52%</b>
<i>De Largo Plazo</i>	2,054.28	1.41%	1.47%	1.50%
<i>De Corto Plazo</i>	16.00	0.01%	0.02%	0.03%
<i>Convertibles</i>	-	0.00%	0.00%	0.00%
<b>Plazo Fijo</b>	<b>11,430.13</b>	<b>7.83%</b>	<b>7.66%</b>	<b>7.81%</b>
<b>Acciones:</b>	<b>14,336.39</b>	<b>9.82%</b>	<b>10.65%</b>	<b>10.24%</b>
<i>De Sociedades Anónimas</i>	14,068.05	9.63%	10.44%	10.04%
<i>De Empresas Públicas Privatizadas</i>	268.34	0.18%	0.21%	0.20%
<b>Fondos Comunes de Inversión</b>	<b>1,822.34</b>	<b>1.25%</b>	<b>1.27%</b>	<b>1.28%</b>
Títulos Valores Extranjeros	2,519.84	1.73%	1.94%	3.98%
Futuros y Opciones	85.96	0.06%	0.06%	0.06%
Cédulas y Letras Hipotecarias:	31.94	0.02%	0.02%	0.46%
Fondos de Inversión Directa	87.24	0.06%	0.06%	0.08%
Fideicomisos Estructurados y otros	3,704.21	2.54%	2.66%	2.76%
Proyectos Productivos o de Infraestructura	12,308.77	8.43%	7.91%	6.83%

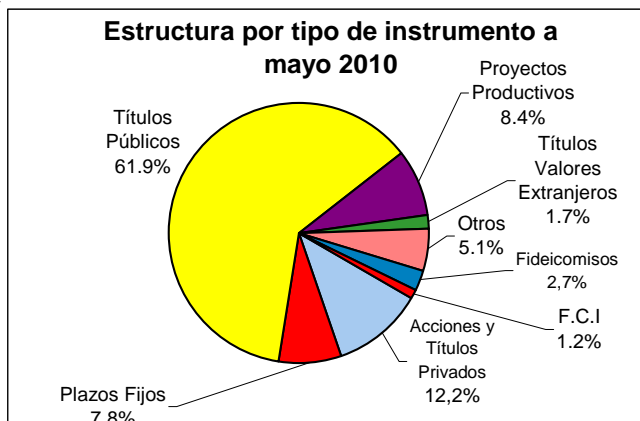

Fuente: Anses

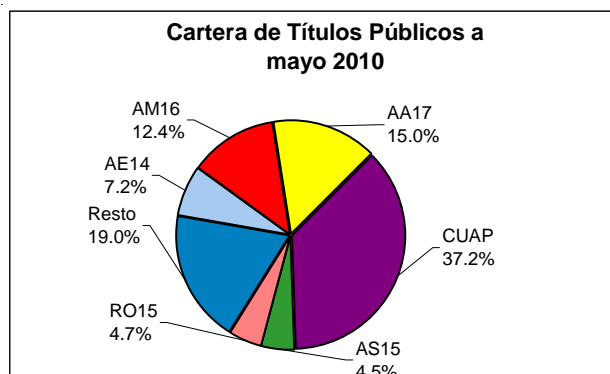

Fuente: Anses

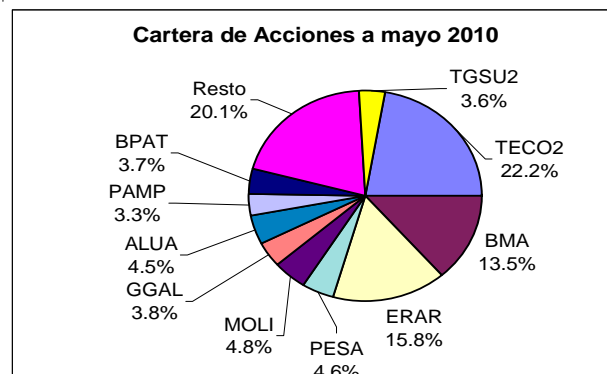

Fuente: Anses

### Patrimonio Administrado por los Fondos Comunes de Inversión

Al 30 de junio de 2010

TIPO DE FONDOS	PATRIMONIO		VARIACIONES		
	Patrimonio (en mill.)	Participación x tipo de fondo	Mes	Semestre	Año
<b>En pesos</b>	<b>14,315.70</b>		<b>-2.99%</b>	<b>-3.44%</b>	<b>15.35%</b>
Renta Variable	1,544.70	10.79%	-0.26%	-16.16%	-14.69%
Renta Mixta	733.10	5.12%	25.88%	72.90%	154.90%
Renta Fija	4,633.60	32.37%	-0.65%	28.61%	153.77%
Plazo Fijo	7,265.20	50.75%	-6.67%	-17.94%	-13.04%
De Dinero	139.10	0.97%	-21.72%	34.79%	5.30%
<b>En dólares</b>	<b>478.00</b>		<b>0.02%</b>	<b>-12.79%</b>	<b>18.20%</b>
Renta Variable	195.00	40.79%	-3.18%	-29.17%	-2.84%
Renta Mixta	42.00	8.79%	1.45%	3.45%	47.37%
Renta Fija	237.10	49.60%	2.60%	3.95%	38.65%
Plazo Fijo	3.90	0.82%	-2.50%	-4.88%	-7.14%
De Dinero	-	0.00%	-	-	-
Cerrado	-	0.00%	-	-	-

Fuente: Elaboración propia en base a datos de la Cámara Argentina de FCI y Reuters

### Participaciones por Tipo de Fondo Común de Inversión

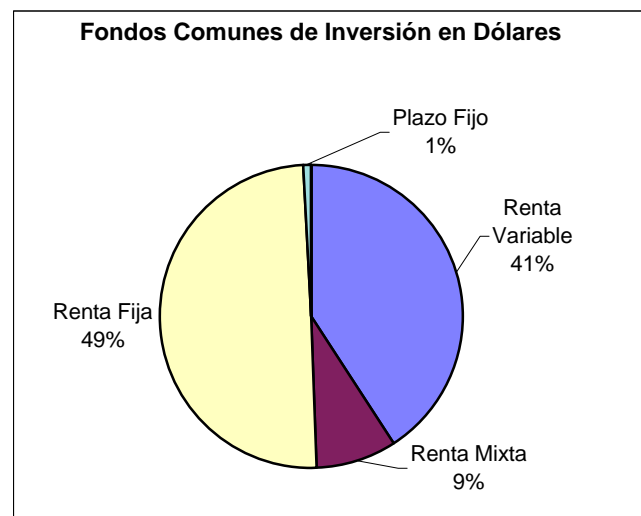
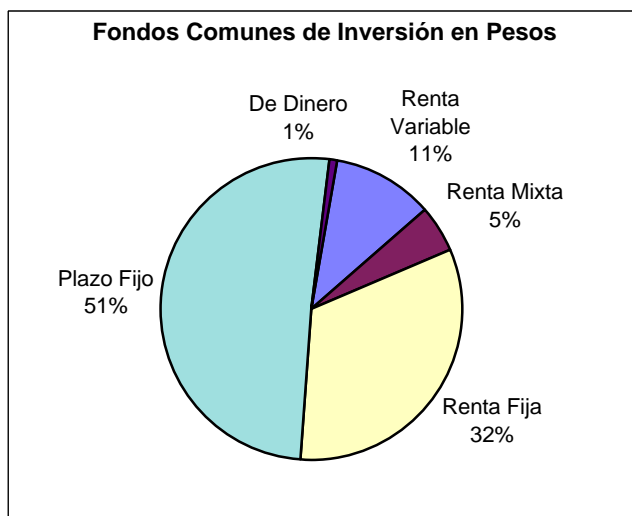

Fuente: Elaboración propia en base a datos de la Cámara Argentina de FCI



**Fondos Comunes de Inversión**

30 de junio de 2010

FONDOS CON MAYOR PATRIMONIO CLASIFICADOS POR TIPO	PATRIMONIO		CALIFICACIÓN DE RIESGO
	Patrimonio (en millones)	Participación x tipo de fondo	
<b>Renta Variable Dolar Estadounidense</b>	<b>194,960,274</b>		
Consultatio Growth Fund	26,705,803.48	13.71%	raAAc
Alpha Brazil - Clase B	20,963,874.26	10.75%	A(arg)v+
Compass Natural Resources - Clase B	17,206,731.82	8.83%	raAc
Superfondo Acciones Brasil - Clase A	16,615,854.85	8.52%	raAAc
<b>Renta Variable Peso Argentina</b>	<b>1,544,644,262</b>		
Schroder Asia - Clase A	197,203,310.31	12.79%	raAAc
Schroder Brasil - Clase A	116,325,402.68	7.53%	raAAc
Optimum Renta Variable III	101,876,549.09	6.60%	A1.ar
Compass Crecimiento Clase B	100,663,274.46	6.52%	raAAc
<b>Renta Mixta Dolar Estadounidense</b>	<b>42,046,286</b>		
Galileo Event Driven - Clase B	23,547,667.56	56.01%	raAc
FBA Total - Clase C	3,553,746.66	8.45%	N/A
Alpha Renta Mixta Serie 3 - Clase B	2,945,980.14	7.01%	N/A
Compass Global Allocation - Clase B	2,259,778.48	5.37%	raAc
<b>Renta Mixta Peso Argentina</b>	<b>733,104,155</b>		
Toronto Trust	120,016,174.69	16.39%	raAAc
Schroder Argentina	115,926,556.43	15.81%	raAAc
Optimum Global Investment Grade	104,928,105.05	14.31%	Aa3-EF
Optimum Global Balanced - Clase B	78,892,933.07	10.76%	A2-EF
<b>Renta Fija Dolar Estadounidense</b>	<b>237,066,671</b>		
Alpha Renta Fija Serie 1 - Clase B	40,729,495.39	17.20%	N/A
Consultatio Income Fund	32,308,283.49	13.63%	raAc
Gainvest Renta Fija Dolares - Clase A	25,822,284.91	10.89%	A3.ar
Gainvest Renta Fija Dolares - Clase B	15,375,765.71	6.49%	A3.ar
<b>Renta Fija Peso Argentina</b>	<b>4,633,549,280</b>		
Gainvest FF - Clase B	576,998,358.61	12.48%	AA(arg)f
RJ Delta Ahorro - Clase B	385,866,911.83	8.33%	raAA-c
AL Ahorro Plus - Clase B	351,786,493.28	7.59%	
Supergestion Mix VI - Clase B	347,662,680.69	7.50%	AA(arg)f-
<b>Plazo Fijo Dolar Estadounidense</b>	<b>3,948,411.93</b>		
FBA Ahorro Dolares - Clase C	2,785,372.84	70.54%	N/A
FBA Renta Dolares - Clase C	1,071,415.77	27.14%	N/A
<b>Plazo Fijo Peso Argentina</b>	<b>7,265,243,905</b>		
Pellegrini Renta Pesos - Clase B	1,257,310,106.22	17.33%	AA-
HF Pesos Clase I	823,188,991.39	11.33%	AA(arg)f+
Super Ahorro \$ - Clase B	782,765,400.18	10.77%	AA(arg)f
Goal Pesos - Clase B	730,737,670.79	10.06%	raAAc
<b>De Dinero Dolar Estadounidense</b>			
<b>De Dinero Peso Argentina</b>	<b>139,070,879</b>		
1822 Raices Pesos	139,070,878.83	100.00%	A(arg)f

Fuente: Elaboración propia en base a datos de la Cámara Argentina de FCI

### Matriz de Correlaciones del Merval Junio 2010

	ALUA	APBR	BHIP	BMA	BPAT	EDN	ERAR	FRAN	GGAL	MIRG	PAMP	PESA	TECO2	TRAN	TS I. Merval
ALUA	1														
APBR	0.593	1													
BHIP	0.662	0.446	1												
BMA	0.609	0.432	0.574	1											
BPAT	0.316	0.125	0.396	0.226	1										
EDN	0.476	0.305	0.501	0.518	0.270	1									
ERAR	0.739	0.605	0.622	0.580	0.313	0.488	1								
FRAN	0.580	0.493	0.646	0.701	0.214	0.362	0.614	1							
GGAL	0.719	0.556	0.727	0.659	0.368	0.571	0.693	0.749	1						
MIRG	0.571	0.437	0.511	0.448	0.289	0.339	0.574	0.477	0.574	1					
PAMP	0.564	0.370	0.558	0.543	0.403	0.571	0.556	0.474	0.676	0.442	1				
PESA	0.510	0.510	0.522	0.484	0.126	0.425	0.590	0.479	0.545	0.497	0.402	1			
TECO2	0.667	0.472	0.526	0.590	0.245	0.493	0.655	0.590	0.663	0.474	0.473	0.520	1		
TRAN	0.617	0.460	0.577	0.512	0.347	0.633	0.631	0.551	0.701	0.537	0.643	0.544	0.612	1	
TS	0.608	0.627	0.495	0.578	0.183	0.438	0.516	0.503	0.624	0.452	0.500	0.511	0.577	0.538	1
I. Merval	0.806	0.710	0.730	0.758	0.374	0.631	0.779	0.727	0.870	0.617	0.732	0.657	0.752	0.756	0.862

**Volúmenes Junio 2010 y corregidos de Mayo 2010 - en \$ -**

		JUNIO	MAYO(1)
<b>ACCIONES</b>		<b>861,990,098</b>	<b>986,475,252</b>
M. CONCURRENCIA		861,990,098	986,475,252
	CONTADO	861,990,098	986,062,652
	PLAZO	0	412,600
<b>T.PUBLICOS</b>		<b>8,371,158,950</b>	<b>6,757,959,942</b>
M. CONCURRENCIA		2,552,575,385	2,306,712,208
	CONTADO	2,552,575,385	2,306,712,208
	PLAZO	0	0
R. CONTINUA		5,818,583,565	4,451,247,734
	CONTADO	5,818,583,565	4,451,247,734
	PLAZO	0	0
<b>O. NEGOCIABLES</b>		<b>221,845,708</b>	<b>116,565,363</b>
M. CONCURRENCIA		59,464,443	31,298,756
	CONTADO	59,464,443	31,298,756
	PLAZO	0	0
R. CONTINUA		162,381,265	85,266,607
	CONTADO	162,381,265	85,266,607
	PLAZO	0	0
<b>CEVAS</b>		<b>0</b>	<b>0</b>
M. CONCURRENCIA		0	0
	CONTADO	0	0
R. CONTINUA		0	0
	CONTADO	0	0
<b>CEDEAR</b>		<b>127,038,254</b>	<b>243,235,986</b>
M. CONCURRENCIA		127,038,254	243,235,986
	CONTADO	127,038,254	243,235,986
<b>FONDOS</b>		<b>0</b>	<b>0</b>
M. CONCURRENCIA	CONTADO	0	0
<b>WARRANT</b>		<b>12,064</b>	<b>17,166</b>
M. CONCURRENCIA	CONTADO	12,064	17,166
<b>FIDEICOMISOS F.</b>		<b>55,261,344</b>	<b>74,046,200</b>
CERT. DE PART.		10,866,709	28,851,345
M. CONCURRENCIA		343,390	8,139,984
	CONTADO	343,390	8,139,984
	PLAZO	0	0
R. CONTINUA		10,523,319	20,711,361
	CONTADO	10,523,319	20,711,361
	PLAZO	0	0
TIT. DE DEUDA FID.		44,394,635	45,194,855
M. CONCURRENCIA		23,786,747	20,179,904
	CONTADO	23,786,747	20,179,904
	PLAZO	0	0
R. CONTINUA		20,607,888	25,014,950
	CONTADO	20,607,888	25,014,950
	PLAZO	0	0
<b>INDICES</b>		<b>0</b>	<b>0</b>
M. CONCURRENCIA	PLAZO	0	0
<b>CAUCIONES Y PASES (2)</b>		<b>4,333,678,940</b>	<b>4,021,002,863</b>
M. CONCURRENCIA		4,320,430,298	4,004,034,215
R. CONTINUA		13,248,642	16,968,647
<b>PRESTAMOS</b>		<b>221,662,263</b>	<b>150,417,456</b>
<b>OPCIONES</b>		<b>56,776,040</b>	<b>48,220,503</b>
<b>CHEQUES DIFERIDOS</b>		<b>93,540,107</b>	<b>76,921,262</b>
EJERCICIOS (3)		76,417,672	16,687,582
VTA. EN CORTO (3)		4,179,415	6,771,296
<b>TOTAL</b>		<b>14,342,963,767</b>	<b>12,474,861,993</b>

**NOTAS:**

(1) Nos referimos como volúmenes corregidos a los valores con las correcciones de la Caja de Valores. El mes corriente no presenta tales correcciones para los últimos 3 días del mes ya que las mismas se efectúan a las 72hs posteriores.

(2) A partir del Informe Mensual de Noviembre '01, los volúmenes de pase y caución se informan conjuntamente, sin discriminar por instrumento ni especie.

(3) No se encuentran incluidos en el total, por estar comprendidos en Acciones Mercado de Concurrencia.

### Ranking de variaciones porcentuales entre el 30/06/10 y cada período indicado.

Mes Anterior (31/05/10)	Trim. Anterior (31/03/10)	Año Anterior (30/06/09)	Dos años Antes (30/06/08)	Cinco años Antes (30/06/05)
<b>Cartera del Índice Merval (% de Var. en \$)</b>				
FRAN 15.79 BMA 11.74 ERAR 5.70 PESA 5.43 GGAL 5.05 BPAT 2.15 MIRG 1.19 ALUA -0.27 Ind. Merval -0.84 BHIP -1.37 TECO2 -2.62 PAMP -3.05 APBR -3.95 TRAN -4.71 EDN -6.00 TS -11.27	BPAT 15.53 ERAR 5.81 BMA 3.46 FRAN -0.43 GGAL -0.79 BHIP -3.43 MIRG -6.67 Ind. Merval -6.85 TECO2 -7.56 PAMP -7.95 ALUA -7.95 TRAN -8.91 EDN -15.90 APBR -17.92 PESA -18.40 TS -20.93	BPAT 248.21 BMA 138.32 FRAN 98.23 GGAL 91.66 TECO2 78.91 BHIP 69.41 MIRG 43.16 Ind. Merval 37.60 ALUA 34.70 TRAN 33.45 MIRG 25.79 EDN 21.15 APBR 20.00 TS -3.46 PESA -10.29	BPAT 158.57 BMA 126.34 FRAN 88.33 GGAL 45.86 TECO2 45.46 BHIP 27.43 MIRG 10.32 Ind. Merval 3.66 ALUA -6.12 TRAN -17.23 MIRG -24.35 GGAL -28.23 PESA -32.26 TRAN -34.90 TS -38.72 PESA -39.18	PAMP 1223.24 MIRG 386.74 BMA 256.87 TS 240.83 FRAN 100.13 TECO2 95.41 Ind. Merval 59.79 ALUA 38.25 ERAR 31.66 BHIP 2.86 GGAL 2.23 PESA -11.79 TRAN -27.50
<b>Cartera del Índice Bonos IAMC (% de Var. en \$)</b>				
PARA 12.50 RA13 10.47 DICP 8.97 AA17 8.22 DICA 7.47 PARP 7.43 RO15 6.76 RG12 6.72 PR13 6.15 Ind. Bonos IAMC 6.11 NF18 5.89 AM11 4.13 AJ12 4.10 AE14 3.15 AS13 2.87 PR12 1.97 PRE9 1.66	RG12 5.20 PR13 4.92 AJ12 4.74 RS14 2.92 PARA 2.90 AS13 2.29 AE14 1.83 PRE9 1.43 AS13 0.54 DICA -0.16 PARP -0.47 Ind. Bonos IAMC -0.91 NF18 -2.17 PARA -2.19 AM11 -2.41 NF18 -2.41 PARP -4.30 RA13 -8.60 DICP -8.77	NF18 101.85 RA13 98.28 AJ12 88.69 RS14 81.50 PRE9 81.03 DICA 78.18 AS13 74.28 AA17 67.78 AM11 67.45 RG12 64.87 NF18 64.78 PARA 61.77 RS14 51.50 Ind. Bonos IAMC 50.84 PR13 48.84 PARP 48.28 DICP 41.42 AE14 32.96	RO15 86.62 RA13 81.21 RG12 79.98 PR12 77.85 NF18 74.72 Ind. Bonos IAMC 73.60 RS14 72.65 AA17 71.59 AM11 71.39 RG12 61.29 NF18 57.49 PARA 45.48 RS14 39.86 Ind. Bonos IAMC 31.68 PR13 17.55 PARP 17.75	RA13 139.44 PRE9 137.52 RG12 123.88 PR12 119.11 NF18 89.84 Ind. Bonos IAMC 75.66 RS14 74.43 PR13 14.05



**Resumen de Acciones - Mdo. de Concurrencia**

Especie	Vol.Efectivo Mensual(en\$) (Contado+PlazoFirme)	Volumen Nominal	Presencia Bursátil Mensual%	Precio Apert. 72hs.	Precio Min. 72hs.	Precio Máx. 72hs.	Precio Cierre 72hs.	Precio Promedio pond.	Desvío Standard 72hs
<b>Líderes</b>									
ALUA	13,727,748	3,695,461	1.59	3.670	3.570	3.830	3.660	3.718	0.07
APBR	54,646,650	742,680	6.34	70.200	69.000	77.400	69.300	73.364	2.10
BHIP	5,756,769	3,921,336	0.67	1.450	1.400	1.580	1.440	1.493	0.04
BMA	33,067,914	2,793,156	3.84	10.478	10.478	12.650	11.600	11.695	0.49
BPAT	26,500,789	5,939,299	3.07	4.463	4.435	4.650	4.540	4.550	0.04
EDN	13,089,352	9,578,130	1.52	1.420	1.260	1.450	1.260	1.391	0.05
ERAR	51,182,243	1,933,637	5.94	25.500	24.650	28.700	26.900	26.519	1.04
FRAN	52,892,739	6,359,315	6.14	7.217	7.172	9.080	8.450	8.248	0.49
GGAL	105,040,467	44,787,346	12.19	2.170	2.160	2.510	2.290	2.359	0.11
MIRG	7,389,369	109,531	0.86	67.000	64.000	71.450	68.000	67.324	2.08
PAMP	44,627,477	26,934,166	5.18	1.620	1.570	1.730	1.590	1.654	0.03
PESA	17,680,104	2,972,115	2.05	5.530	5.530	6.250	5.830	5.952	0.19
TECO2	53,249,375	3,906,103	6.18	13.100	12.800	14.600	13.000	13.864	0.51
TRAN	5,082,715	5,675,661	0.59	0.910	0.870	0.927	0.870	0.903	0.01
TS	307,364,661	4,209,112	35.66	72.158	68.400	77.000	69.500	72.878	2.40
TOTAL	791,298,372								

Especie	Vol. Efectivo Mensual(en\$) (Contado+Plazo Firme)	Volumen Nominal	Presencia Bursátil Mensual%	Precio Apert. 72hs.	Precio Min. 72hs.	Precio Máx. 72hs.	Precio Cierre 72hs.	Precio Promedio pond.delMes	Desvío Standard 72hs
<b>No Líderes</b>									
AGRO	184,935	49,491	0.02	3.520	3.500	3.890	3.700	3.701	0.12
ALPA	2,819,769	840,984	0.33	2.950	2.950	3.700	3.400	3.359	0.17
APBRA	2,439,431	38,204	0.28	60.500	58.000	68.600	58.000	63.371	3.22
APSA	43,228	4,665	0.01	9.000	9.000	9.500	9.200	9.233	0.21
BOLT	6,541,085	1,339,705	0.76	3.980	3.980	6.000	5.980	4.902	0.60
BRIO	405,546	65,998	0.05	5.730	5.730	6.450	6.200	6.179	0.18
BRIO6	232,637	44,771	0.03	5.400	4.920	5.500	5.450	5.414	0.06
CADO	572,938	81,419	0.07	7.600	6.500	7.700	6.900	7.170	0.24
CAPU	110,666	36,840	0.01	2.970	2.960	3.130	3.000	3.021	0.07
CAPX	591,518	194,033	0.07	3.000	2.950	3.170	3.050	3.081	0.04
CARC	1,234,933	1,210,384	0.14	1.080	1.050	1.160	1.060	1.105	0.03
CECO2	1,047,788	394,423	0.12	2.700	2.500	2.830	2.500	2.677	0.06
CELU	2,014,965	638,664	0.23	2.930	2.870	3.370	3.280	3.126	0.17
CEPU2	952,892	121,413	0.11	7.900	7.550	8.150	7.750	7.888	0.15
CGPA2	25,139	21,500	-	1.200	1.150	1.200	1.150	1.167	0.02
COLO	391,987	57,522	0.05	6.500	6.300	7.050	6.800	6.724	0.22
COME	3,336,044	8,512,780	0.39	0.430	0.380	0.450	0.381	0.407	0.02
CRES	2,101,940	431,243	0.24	4.820	4.670	5.200	4.900	4.863	0.11
CTIO	56,839	23,393	0.01	2.500	2.350	2.600	2.500	2.456	0.06
DGCU2	178,244	117,315	0.02	1.500	1.500	1.550	1.550	1.519	0.02
DYCA	434,075	101,126	0.05	4.450	4.200	4.550	4.550	4.413	0.07
EMDE	18,744	9,279	-	2.020	2.020	2.020	2.020	2.020	-
ESME	45,497	3,421	0.01	13.300	13.300	13.300	13.300	13.300	-
ESTR	179,294	63,214	0.02	2.900	2.800	2.960	2.830	2.848	0.05
FERR	28,766	9,390	-	3.200	2.900	3.200	3.200	3.096	0.08
FIPL	791,245	572,628	0.09	1.660	1.580	1.690	1.590	1.645	0.03
GALI	159,635	41,049	0.02	3.700	3.700	4.050	3.850	3.895	0.09
GAMI	6,979,403	237,264	0.81	24.000	23.760	32.300	29.500	28.323	2.02
GARO	368,288	36,714	0.04	9.850	9.800	10.400	9.800	10.107	0.19
GBAN	220,467	144,354	0.03	1.510	1.500	1.550	1.530	1.535	0.02
GCLA	1,185,289	102,174	0.14	12.900	11.800	13.000	12.250	12.409	0.28
GRAF	36,550	23,000	-	1.580	1.580	1.600	1.590	1.593	-
GRIM	264,996	45,867	0.03	5.450	5.440	6.250	5.800	5.943	0.19
INAG	11,100	2,800	-	4.000	3.900	4.000	3.900	3.967	0.05
INDU	3,014,481	1,140,164	0.35	2.550	2.520	2.900	2.680	2.712	0.11
INTR	88,943	27,210	0.01	2.800	2.720	4.000	3.630	3.359	0.37
IRSA	3,788,340	881,378	0.44	4.420	4.100	4.700	4.210	4.310	0.06
JMIN	1,316,448	426,536	0.15	3.000	3.000	3.300	3.200	3.218	0.08
LEDE	1,624,343	401,961	0.19	3.900	3.900	4.180	4.000	4.044	0.08
LONG	292,119	147,298	0.03	1.940	1.850	2.100	2.070	2.004	0.04
METR	526,799	813,955	0.06	0.690	0.550	0.703	0.605	0.643	0.03
MOLI	4,510,626	297,882	0.52	14.400	14.400	15.850	14.850	15.298	0.26
MORI	188,144	52,164	0.02	3.550	3.460	3.850	3.550	3.675	0.11
OEST	233,233	200,324	0.03	1.040	1.010	1.340	1.340	1.095	0.11
PATA	159,777	6,658	0.02	24.200	23.600	24.200	23.800	23.950	0.19
PATY	441,304	29,926	0.05	14.000	13.700	15.850	15.200	14.762	0.39
PERK	14,680	19,606	-	0.760	0.730	0.770	0.770	0.753	0.01
POLL	215,187	810,112	0.02	0.265	0.250	0.289	0.264	0.273	0.01
PSUR	88,601	96,522	0.01	0.890	0.885	0.950	0.890	0.924	0.02
REP	504,298	6,207	0.06	80.000	75.000	87.500	81.000	81.529	3.52
RIGO	74,700	3,800	0.01	19.500	19.500	20.000	20.000	19.750	0.25
ROSE	282,774	165,692	0.03	1.630	1.600	1.850	1.820	1.713	0.08
SALO	35,890	18,779	-	2.020	1.850	2.020	1.880	1.911	0.05
SAMI	569,653	29,001	0.07	19.300	19.000	21.450	20.000	19.776	0.74
SEMI	181,115	85,348	0.02	2.000	2.000	2.250	2.120	2.130	0.05
STD	1,440,915	35,014	0.17	42.000	35.000	47.000	42.600	41.624	3.23
STHE	677,752	151,363	0.08	4.700	4.200	4.700	4.250	4.477	0.10
TEF	1,487,175	19,465	0.17	76.000	72.000	80.000	75.000	76.671	2.58
TGNO4	1,799,040	2,780,810	0.21	0.650	0.611	0.670	0.619	0.645	0.01
TGSU2	2,124,702	843,519	0.25	2.460	2.440	2.580	2.500	2.532	0.03
VALO	8,000,000	2	0.93	4M	4M	4M	4M	4M	-
YFPD	1,004,786	6,594	0.12	142.000	138.000	159.000	154.000	151.206	6.86
Otros	28								

70,691,098



Resumen de Títulos Públicos - Mdo. de Concurrencia

Especie	Vol. Efectivo Mensual (en \$)	Volumen Nominal	Pres. Bursátil %	Precio Apert.	Precio Min.	Precio Máx.	Precio Cierre	Precio Promedio	Desvío Standard
2700	9	1,048	-	0.820	0.820	0.820	0.820	0.820	-
2701	2	2,468	-	-	-	-	-	-	-
2707	369	20,398	-	0.100	0.100	2.000	2.000	1.367	0.90
2708	60	16,650	-	0.300	0.300	0.400	0.390	0.363	0.04
2709	1	12,049	-	0.010	0.010	0.010	0.010	0.010	-
2779	-	1,031	-	0.010	0.010	0.010	0.010	0.010	-
2780	2	2,429	-	-	-	-	-	-	-
2822	-	1,014	-	-	-	-	-	-	-
2823	2	2,390	-	0.010	0.010	0.010	0.010	0.010	-
AA17	9,977,189	3,337,307	0.39	290.000	288.000	314.000	309.500	299.000	7.49
AA17C	58,950	20,397	-	-	-	-	-	-	-
AE14	126,844,135	159,365,363	4.97	78.000	77.000	81.500	80.350	79.350	1.08
AE14C	20,737,182	26,359,866	0.81	-	-	-	-	-	-
AJ12	17,064,220	19,825,550	0.67	80.950	80.950	86.362	85.250	84.706	0.55
AM11	268,143,460	67,083,855	10.50	388.500	388.300	405.000	404.350	400.798	4.04
AM11C	5,635,544	1,423,361	0.22	-	-	-	-	-	-
AS13	19,303,182	5,537,690	0.76	345.000	342.000	373.000	358.000	354.482	6.94
AS13C	7,797,843	2,281,600	0.31	-	-	-	-	-	-
AS15	39,208,291	49,543,177	1.54	78.294	77.300	79.500	79.250	78.744	0.69
BARX1	2,420,970	1,031,000	0.09	230.000	230.000	240.000	240.000	234.714	2.76
BARY1	2,016,600	844,000	0.08	235.000	235.000	239.000	239.000	237.667	1.89
BCL10	3,084,120	3,000,000	0.12	-	-	-	-	-	-
BCOR3	716,101	1,128,532	0.03	61.689	61.492	64.700	64.700	63.120	0.83
BDED	7,894,581	2,446,290	0.31	313.000	311.000	340.000	333.000	322.268	6.86
BP18	988,960	320,000	0.04	309.050	309.050	309.050	309.050	309.050	-
BLPD	6,071,911	3,881,266	0.24	159.900	154.000	159.900	158.000	157.731	0.98
BLE	9,121,979	4,701,551	0.36	195.000	193.000	195.000	195.000	194.499	0.71
BPMD	366,633	232,658	0.01	159.000	156.000	160.000	157.000	158.000	1.20
BY11	5,047,500	5,000,000	0.20	1,009.500	1,009.500	1,009.500	1,009.500	1,009.500	-
CCH1	50,509	14,664	-	338.491	338.491	341.460	341.460	340.470	1.40
CHSG2	170,105	54,162	0.01	309.273	309.273	317.203	309.273	312.049	2.90
CUAP	265,629	646,064	0.01	38.000	38.000	42.000	42.000	40.444	1.57
DICA	4,077,270	1,171,452	0.16	321.796	316.993	357.000	351.000	333.604	13.61
DICE	73,000	20,000	-	348.824	348.824	348.824	348.824	348.824	-
DICP	108,295,531	114,076,486	4.24	85.265	83.684	101.600	95.000	91.197	4.76
DICPC	416,697	442,197	0.02	85.988	85.988	85.988	85.988	85.988	-
DICY	4,526,050	1,318,999	0.18	326.599	326.599	365.000	355.000	341.786	11.76
DIP0	309,587	332,452	0.01	91.866	91.866	97.900	92.000	93.753	2.39
DIY0	710,000	200,000	0.03	355.000	355.000	355.000	355.000	355.000	-
GA09	2,400	2,000	-	120.000	120.000	120.000	120.000	120.000	-
GF12	1,300	1,000	-	-	-	-	-	-	-
GJ17	3,981,692	1,138,268	0.16	340.000	340.000	350.000	350.000	345.000	5.00
L09D0	1,502,585	1,599,200	0.06	940.050	940.050	940.050	940.050	940.050	-
L09DC	669,558	734,200	0.03	-	-	-	-	-	-
L11G0	103,110	105,000	-	982.000	982.000	982.000	982.000	982.000	-
L1300	2,884,740	3,000,000	0.11	-	-	-	-	-	-
L1550	830,632	854,800	0.03	-	-	-	-	-	-
L155C	408,662	424,800	0.02	-	-	-	-	-	-
L16D0	93,818	100,000	-	938.183	938.183	938.183	938.183	938.183	-
L16J0	1,012,501	1,014,250	0.04	-	-	-	-	-	-
L16JC	1,024,014	1,059,250	0.04	966.233	966.233	966.233	966.233	966.233	-
L2000	9,550	10,000	-	955.000	955.000	955.000	955.000	955.000	-
L22S0	978,200	1,010,000	0.04	980.000	980.000	980.000	980.000	980.000	-
L22SC	942,600	1,000,000	0.04	-	-	-	-	-	-
L23J0	4,977,745	5,000,000	0.20	995.549	995.549	995.549	995.549	995.549	-
L29S0	845,775	871,933	0.03	-	-	-	-	-	-
L29SC	825,300	871,933	0.03	-	-	-	-	-	-
LC2G0	3,932,200	4,000,000	0.15	-	-	-	-	-	-
LC3J0	2,993,130	3,000,000	0.12	99.771	99.771	99.771	99.771	99.771	-
LC4L0	115,965	117,270	-	-	-	-	-	-	-
LCG10	3,419,500	3,500,000	0.13	-	-	-	-	-	-
LCL10	13,923,200	14,000,000	0.55	-	-	-	-	-	-
LCS10	9,746,800	10,000,000	0.38	-	-	-	-	-	-
N24N0	1,986,166	1,960,000	0.08	1,011.000	1,011.000	1,015.700	1,015.700	1,013.350	2.35
NF18	143,313,124	90,949,604	5.61	152.873	149.200	165.778	160.000	156.245	4.58
NF18C	393,000	263,157	0.02	-	-	-	-	-	-
NRH1	990,500	350,000	0.04	-	-	-	-	-	-
PARA	25,367,762	20,367,208	0.99	120.000	117.000	137.500	135.000	124.474	5.55
PARAC	1,794,488	1,496,867	0.07	120.736	120.736	120.736	120.736	120.736	-
PARP	22,234,342	67,853,536	0.87	32.000	30.750	35.000	34.000	32.610	1.24
PARY	4,840,532	3,441,419	0.19	141.000	134.500	147.000	145.000	141.834	2.59
PARYC	59,678	41,448	-	-	-	-	-	-	-
PB14	2,247,332	2,358,114	0.09	96.103	94.000	100.000	99.600	97.044	2.37
PB17	52,004	85,391	-	59.230	59.230	61.000	61.000	60.078	0.74
PR11	1,480,847	597,355	0.06	245.373	244.376	249.463	249.363	247.294	1.37
PR11C	10,243	4,200	-	-	-	-	-	-	-
PR12	57,213,869	28,464,582	2.24	198.562	193.598	206.504	204.000	199.780	3.74
PR12C	610,620	315,681	0.02	-	-	-	-	-	-
PR13	61,041,051	88,564,913	2.39	64.000	64.000	71.750	69.000	69.070	1.31
PRE4	23,215	28,150	-	-	-	-	-	-	-
PRE6	1,425	1,500	-	-	-	-	-	-	-
PRE9	18,929,928	12,247,235	0.74	154.007	151.000	156.500	155.550	153.537	1.31
PRO1	3,578	7,455	-	48.000	48.000	48.000	48.000	48.000	-
PRO2	1,616	998	-	-	-	-	-	-	-
PRO4	109,580	62,617	-	175.000	175.000	175.000	175.000	175.000	-
PRO6	6,174	4,864	-	130.000	130.000	130.000	130.000	130.000	-
PRO7	271,132	402,254	0.01	65.211	65.211	68.000	68.000	66.847	0.89
PRO9	2,731	13,383	-	20.500	20.500	20.500	20.500	20.500	-
PROR1	267,502	151,583	0.01	169.044	169.044	180.000	180.000	174.418	7.52
RA13	50,140,533	15,172,125	1.96	311.500	311.500	345.000	343.000	333.636	4.57
RA13C	39,324	11,738	-	335.033	335.033	335.033	335.033	335.033	-
RG12	231,750,876	64,305,038	9.08	345.750	345.750	371.500	369.000	361.619	5.63
RG12C	13,755,744	3,862,688	0.54	349.548	349.272	362.512	362.335	355.460	4.29
RNG21	270,154	119,397	0.01	216.466	216.466	228.382	228.382	224.836	3.97
RNG22	10,545	10,000	-	104.687	104.687	104.687	104.687	104.687	-
RO15	744,109,957	242,048,672	29.15	295.000	290.500	326.000	316.000	309.219	9.50
RO15C	6,639,732	2,303,213	0.26	293.804	293.804	293.804	293.804	293.804	-
RO15D	9,578	3,100	-	-	-	-	-	-	-
RS14	30,426,571	24,558,200	1.19	120.000	119.500	130.500	127.600	124.017	3.18
TUCS1	130,612	89,420	0.01	139.815	138.824	150.723	149.731	145.765	4.25
TUCS2	1,532,575	545,914	0.06	275.000	275.000	295.000	295.000	288.074	4.15
TVPA	16,325,848	54,255,911	0.64	27.000	26.750	33.000	31.150	29.780	1.81
TVPAC	1,708,773	6,058,449	0.07	27.771	27.771	27.771	27.771	27.771	-
TVPE	861,718	2,353,346	0.03	34.000	34.000	36.980	36.980	36.410	0.42
TVPEC	35,280	109,850	-	-	-	-	-	-	-
TVPP	293,221,794	4,111,795,862	11.49	6.551	6.550	7.800	7.350	7.121	0.27
TVPY	88,429,125	293,239,998	3.46	27.750	27.200	33.500	31.700	30.221	1.82
TVPYC	2,879,847	10,342,466	0.11	-	-	-	-	-	-
TY00	419,130	1,335,000	0.02	31.410	31.200	31.410	31.200	31.200	-
TY06	6,077	4,051	-	150.000	150.000	150.000	150.000	150.000	-

TOTAL 2,552,575,385

Los bonos que tienen "-" como precio no registraron cotizaciones en 72hs (no fracción) en todo el mes.

**Variaciones - Acciones**

Especie	Cierre del Mes	Variación % en Pesos			Variación % en Dólares		
		Mensual	Anual	365 días	Mensual	Anual	365 días
AGRO	3.700	5.11	-3.90	25.00	4.78	-7.07	20.47
ALPA	3.400	14.09	2.10	62.68	13.73	-1.27	57.10
ALUA	3.660	-0.27	-5.18	25.79	-0.59	-8.31	21.47
APBR	69.300	-3.95	-21.50	-10.29	-4.26	-24.09	-13.37
APBRA	58.000	-0.34	-29.05	-1.34	-0.85	-31.44	-4.78
APSA	9.200	2.22	0.00	109.25	1.64	-3.30	100.48
AUSO	0.440	0.00	0.00	10.00	0.00	0.00	9.14
BHIP	1.440	-1.37	-2.04	69.41	-1.68	-5.28	63.60
BMA	11.600	11.74	11.22	98.23	11.38	7.55	91.43
BOLT	5.980	49.50	119.56	223.56	49.03	112.30	212.46
BPAT	4.540	2.15	23.15	248.21	1.83	19.08	236.27
BRIO	6.200	8.26	14.24	147.92	7.92	10.47	139.41
BRIO6	5.450	6.09	17.00	176.70	5.76	13.88	167.21
CADO	6.900	-9.21	-10.74	46.81	-9.50	-13.69	41.77
CADO5	6.339	0.00	0.00	46.43	0.00	0.00	19.36
CAPU	3.000	1.69	19.05	86.34	1.18	15.11	79.94
CAPX	3.050	-0.65	-5.86	38.64	-1.16	-8.97	33.88
CARC	1.060	-3.64	-14.56	59.09	-3.94	-17.39	53.33
CECO2	2.500	-10.71	-24.24	9.17	-11.00	-26.75	5.42
CELU	3.280	10.07	13.10	156.25	9.72	9.37	147.46
CEPU2	7.750	-3.13	33.06	103.94	-3.43	28.67	96.94
CGPA2	1.150	-4.17	-11.54	-4.96	-4.71	-14.46	-8.22
COLO	6.800	4.62	32.04	13.33	4.28	28.52	9.23
COME	0.381	-12.41	27.00	-29.44	-12.69	22.80	-31.87
COUR	11.710	0.00	0.00	-9.96	0.00	-0.97	-26.80
CRES	4.900	-1.01	-11.23	43.35	-1.32	-14.16	38.43
CTIO	2.500	4.17	1.93	36.80	3.84	-1.44	32.11
DGCU2	1.550	3.33	-5.49	24.00	3.01	-8.61	19.51
DOME	2.300	0.00	13.04	13.04	0.00	2.06	2.06
DYCA	4.550	8.33	1.11	41.93	7.99	-2.23	37.07
EDN	1.260	-11.27	-18.18	21.15	-11.55	-20.88	17.00
EMDE	2.020	0.00	-8.18	-21.71	-0.83	-11.04	-36.30
ERAR	26.900	5.70	15.70	138.32	5.36	11.87	130.14
ESME	13.300	0.00	2.31	75.82	-1.84	-1.14	69.79
ESTR	2.830	-8.71	76.88	117.69	-9.06	71.02	109.38
EURO	3.400	0.00	9.68	9.68	0.00	7.01	3.43
FERR	3.200	-3.32	0.00	64.68	-3.94	-3.30	56.84
FIPL	1.590	-3.64	3.92	-0.08	-3.94	0.49	-3.51
FRAN	8.450	15.79	16.36	91.66	15.42	12.52	85.08
GALI	3.850	4.05	13.24	72.65	3.53	9.49	66.39
GAMI	29.500	22.92	76.13	226.53	22.53	70.31	215.32
GARO	9.800	-2.49	-5.31	97.53	-2.80	-8.44	90.38
GBAN	1.530	2.00	6.60	47.07	1.68	3.76	42.03
GCLA	12.250	-2.00	31.16	75.00	-2.31	26.82	69.00
GGAL	2.290	5.05	6.51	78.91	4.71	2.99	72.77
GRAF	1.590	-0.62	9.66	59.00	-1.76	6.03	51.12
GRIM	5.800	6.42	81.25	173.58	6.08	75.26	164.20
INAG	3.900	0.00	30.00	53.54	-0.51	26.12	45.44
INDU	2.680	3.08	-19.52	5.10	2.75	-22.18	1.49
INTR	3.630	25.17	82.35	273.33	24.54	76.21	257.68
IRSA	4.210	-6.24	13.78	129.05	-6.53	10.02	121.19
JMIN	3.200	7.02	77.87	222.49	6.68	71.99	211.43
LEDE	4.000	0.00	-8.34	14.16	-0.32	-11.37	10.25
LONG	2.070	4.55	0.30	75.25	4.21	-2.38	69.23
METR	0.605	-12.32	-31.25	-4.72	-12.60	-33.52	-7.99
MIRG	68.000	1.19	6.25	43.16	0.87	2.74	38.25
MOLI	14.850	2.41	29.75	91.56	2.09	25.46	84.99
MORI	3.550	0.00	-11.03	77.50	-0.32	-13.97	71.07
OEST	1.340	34.00	36.73	71.79	33.15	32.22	65.57
PAMP	1.590	-3.05	-11.67	33.45	-3.36	-14.58	28.87
PATA	23.800	-1.65	10.70	75.53	-2.22	7.04	69.51
PATY	15.200	8.57	-8.98	-22.84	8.36	-11.88	-25.39
PERK	0.770	1.32	5.48	0.00	0.93	2.80	-3.31
PESA	5.830	5.42	-3.48	-3.46	5.09	-6.67	-6.77
POLL	0.264	1.93	-17.24	-17.50	1.61	-19.98	-20.33
PREN1	2.500	0.00	0.00	13.64	0.00	0.00	-6.48
PSUR	0.890	2.30	-16.82	-16.04	1.71	-19.04	-18.92
REGE	7.000	0.00	0.00	23.08	0.00	0.00	22.59
REP	81.000	0.00	-20.59	-2.88	-0.32	-23.21	-6.21
RIGO	20.000	5.26	6.87	-0.95	4.93	3.34	-4.35
ROSE	1.820	11.66	-4.21	40.00	11.30	-7.38	34.93
SALO	1.880	-0.53	-10.48	-4.57	-1.03	-13.43	-8.02
SAMI	20.000	2.56	35.87	204.04	2.24	31.38	193.61
SEMI	2.120	6.00	-20.36	29.15	5.66	-22.99	24.71
STD	42.600	2.90	-29.96	-7.69	2.57	-32.28	-10.86
STHE	4.250	-11.46	-33.70	-23.97	-11.74	-35.89	-26.58
TECO2	13.000	-2.62	7.51	36.01	-2.93	3.96	31.34
TEF	75.000	-1.32	-29.00	-13.75	-1.63	-30.89	-16.71
TGNO4	0.619	-6.92	-15.21	31.70	-7.21	-18.01	27.18
TGSU2	2.500	-0.40	15.19	42.37	-0.71	11.39	37.49
TRAN	0.870	-4.71	-27.50	20.00	-5.01	-29.90	15.88
TS	69.500	-6.00	-12.39	34.70	-6.30	-15.29	30.07
VALO	4000000.000	11.11	25.00	38.17	9.41	22.53	27.16
YPPD	154.000	10.00	-1.78	38.47	9.65	-5.02	33.72

## Variaciones - Títulos Públicos

Especie	Cierre del Mes	Variación % en Pesos			Variación % en Dólares		
		Mensual	Anual	365 días	Mensual	Anual	365 días
AA13	82.946	0.00	88.45	88.45	0.00	78.20	78.20
AA17	309.500	8.22	-1.89	48.84	7.87	-5.13	43.45
AE14	80.350	3.15	2.34	32.96	2.82	-1.04	28.40
AJ12	85.250	4.10	4.10	88.69	3.77	0.66	82.22
AM11	404.350	4.11	10.16	51.50	3.78	6.52	46.30
AS13	358.000	2.87	3.54	67.45	2.55	0.12	61.70
AS15	79.250	2.65	-5.20	16.07	2.32	-8.33	13.78
BARX1	240.000	4.35	14.72	111.12	3.88	11.43	100.91
BCDF1	48.000	0.00	0.00	-52.94	0.00	0.00	-61.61
BCOR3	64.700	4.05	11.51	98.64	3.72	7.75	89.05
BCOR4	114.679	0.00	0.00	14.55	0.00	0.00	14.40
BDED	333.000	5.71	16.11	94.42	5.38	12.27	87.75
BPLD	158.000	1.94	18.98	56.71	1.61	15.05	51.34
BPLE	195.000	0.00	-2.04	69.88	-0.32	-4.65	64.05
BPMD	157.000	-1.88	23.59	24.14	-2.44	19.43	-1.96
BT02	100.000	0.00	-33.33	5.26	0.00	-34.96	-14.99
BT03	125.000	0.00	0.00	35.87	0.00	0.00	8.86
CCH1	341.460	1.93	8.69	139.62	1.41	5.23	131.23
CHSG2	309.273	-0.10	9.24	77.10	-1.05	5.63	70.91
CUAP	42.000	0.00	-12.50	-35.38	-0.70	-15.22	-37.60
DICA	351.000	7.47	-1.24	64.87	7.13	-3.88	58.90
DICP	95.000	8.97	-11.46	41.42	8.62	-14.39	36.57
DICY	355.000	8.54	-0.12	59.79	8.19	-3.48	54.01
GA09	120.000	26.98	26.98	26.98	-5.83	-5.83	-5.83
GD08	154.000	0.00	0.00	70.64	0.00	0.00	42.03
GE17	185.000	0.00	23.33	270.00	0.00	21.51	256.90
GO06	140.000	0.00	12.00	62.79	0.00	10.91	23.70
NF18	160.000	4.13	0.68	101.85	3.80	-2.64	94.92
NO20	136.656	0.00	0.82	0.82	0.00	-19.86	-19.86
NRH1	277.738	0.00	5.15	18.47	0.00	3.05	13.89
PARA	135.000	12.50	4.79	61.77	12.14	1.33	56.22
PARP	34.000	7.42	-10.54	64.78	7.08	-13.49	59.13
PARY	145.000	2.84	9.54	49.62	2.31	5.92	44.48
PB14	99.600	4.72	11.20	84.18	4.19	7.52	77.86
PB17	61.000	2.99	9.85	44.30	2.66	6.15	39.35
PR10	115.000	0.00	27.78	64.29	0.00	27.44	35.41
PR11	249.363	1.63	8.75	29.27	1.30	5.16	24.83
PR12	204.000	1.97	3.30	81.03	1.65	-0.11	74.82
PR13	69.000	6.15	-8.24	98.28	5.82	-11.28	91.47
PRE5	117.000	0.00	0.00	5.76	0.00	0.00	5.42
PRE6	95.000	0.00	0.00	0.00	0.00	0.53	-17.18
PRE8	255.750	0.00	0.00	10.15	0.00	0.00	10.23
PRE9	155.550	1.66	6.00	74.28	1.33	2.50	68.30
PRO1	48.000	0.00	-4.00	380.00	-0.64	-6.56	333.95
PRO2	162.000	0.00	39.66	54.43	0.00	36.26	22.46
PRO4	175.000	2.94	2.94	40.00	2.15	-0.47	12.55
PRO5	40.000	0.00	5.26	300.00	0.00	2.83	217.13
PRO6	130.000	-0.38	-7.14	100.00	-1.21	-9.80	59.67
PRO7	68.000	4.28	-1.91	63.41	3.95	-5.15	57.49
PRO9	20.500	-18.00	-48.75	-18.00	-18.26	-50.38	-32.67
PROR1	180.000	6.48	28.95	59.58	6.14	25.51	28.25
RA13	343.000	10.47	8.46	48.28	10.12	4.88	43.20
RG12	369.000	6.72	6.55	50.84	6.39	3.03	45.66
RNG21	228.382	7.82	12.85	129.95	7.20	8.90	122.06
RO15	316.000	6.76	-0.23	78.18	6.42	-3.53	72.07
RS14	127.600	5.89	3.38	81.50	5.56	0.62	75.27
TUCS1	149.731	8.12	4.82	106.90	7.36	1.36	99.80
TUCS2	295.000	7.27	19.77	70.90	6.93	15.81	65.04
TVPA	31.150	13.27	27.14	262.55	12.91	22.94	250.11
TVPE	36.980	2.72	15.56	248.05	1.48	12.48	234.12
TVPP	7.350	9.87	58.58	219.29	9.52	53.34	208.33
TVPY	31.700	14.23	24.31	253.76	13.87	20.21	241.62
TY03	150.000	0.00	7.14	200.00	0.00	4.47	190.80
TY04	145.000	0.00	0.69	66.67	0.00	-0.67	35.21
TY05	150.000	0.00	0.00	87.50	0.00	-1.68	52.10
TY06	150.000	0.00	78.57	78.57	-1.02	74.93	43.15

### Cierres Diarios de Acciones Líderes - Mdo. de Concurrencia

Especie	01/06	02/06	03/06	04/06	07/06	08/06	09/06	10/06	11/06	14/06	15/06	16/06	17/06	18/06	22/06	23/06	24/06	25/06	28/06	29/06	30/06	Prom.
ALUA	3.63	3.66	3.76	3.66	3.60	3.62	3.63	3.70	3.72	3.70	3.77	3.78	3.77	3.78	3.80	3.82	3.79	3.79	3.78	3.85	3.66	3.72
APBR	70.60	72.80	72.50	71.40	71.45	74.00	74.50	76.30	75.50	74.00	75.50	76.25	75.30	75.50	74.70	73.65	71.80	74.00	72.40	69.20	69.30	73.36
BHIP	1.43	1.49	1.52	1.46	1.45	1.48	1.47	1.50	1.52	1.51	1.54	1.56	1.58	1.53	1.50	1.50	1.47	1.49	1.47	1.44	1.44	1.49
BMA	10.77	10.87	11.16	11.25	11.25	11.35	11.40	11.40	11.55	11.65	12.00	12.15	12.05	12.20	12.50	12.45	12.20	12.25	12.00	11.55	11.60	11.70
BPAT	4.44	4.51	4.52	4.50	4.54	4.60	4.60	4.60	4.58	4.55	4.49	4.57	4.58	4.58	4.57	4.58	4.58	4.56	4.55	4.50	4.54	4.55
EDN	1.40	1.42	1.44	1.42	1.42	1.42	1.42	1.43	1.44	1.44	1.44	1.42	1.42	1.40	1.36	1.36	1.36	1.33	1.32	1.29	1.26	1.39
ERAR	24.65	25.30	26.20	25.35	25.00	25.40	25.50	26.00	26.40	26.00	26.80	27.10	26.90	27.45	27.60	27.65	27.65	28.40	27.95	26.70	26.90	26.52
FRAN	7.24	7.62	7.80	7.62	7.76	7.77	7.90	7.98	8.19	8.12	8.35	8.49	8.55	8.90	8.90	8.85	8.74	8.82	8.80	8.34	8.45	8.25
GGAL	2.17	2.25	2.28	2.19	2.19	2.23	2.31	2.35	2.41	2.43	2.45	2.45	2.45	2.46	2.48	2.49	2.45	2.47	2.44	2.29	2.29	2.36
MIRG	67.50	67.50	67.50	65.80	65.40	65.50	64.00	65.00	65.75	65.20	66.00	65.50	67.00	69.00	70.60	70.50	69.75	71.00	70.40	66.90	68.00	67.32
PAMP	1.62	1.63	1.66	1.64	1.63	1.63	1.64	1.68	1.69	1.68	1.68	1.66	1.66	1.65	1.68	1.68	1.71	1.70	1.64	1.59	1.59	1.65
PESA	5.65	5.90	5.82	5.73	5.60	5.75	5.73	5.85	6.07	5.97	6.17	6.16	6.14	6.05	6.15	6.18	6.11	6.20	6.10	5.83	5.83	5.95
TECO2	13.00	13.50	13.70	13.20	13.20	13.45	13.75	13.95	14.15	14.25	14.60	14.55	14.45	14.40	14.35	14.15	14.10	14.10	14.00	13.30	13.00	13.86
TRAN	0.90	0.91	0.92	0.90	0.90	0.90	0.91	0.92	0.91	0.91	0.92	0.91	0.91	0.91	0.90	0.91	0.90	0.90	0.90	0.87	0.87	0.90
TS	72.16	72.06	72.60	69.39	68.45	70.03	69.93	72.26	72.70	73.99	76.56	75.57	75.08	75.20	75.50	75.70	73.85	74.60	74.70	70.60	69.50	72.88

#### Coefficientes de ajuste:

BRI0	6/1/2010	1.13323	TS	6/18/2010	1.01097
BRI06	6/1/2010	1.14853	COUR	6/25/2010	1.04184
BPAT	6/8/2010	1.06875			
FRAN	6/8/2010	1.11540			
DOME	6/10/2010	1.13043			
BMA	6/11/2010	1.03070			
DICE	6/11/2010	1.04637			
GAMI	6/18/2010	1.04166			



Cierres Diarios de Acciones No Lideres - Mdo. de Concurrencia

Especie	01/06	02/06	03/06	04/06	07/06	08/06	09/06	10/06	11/06	14/06	15/06	16/06	17/06	18/06	22/06	23/06	24/06	25/06	28/06	29/06	30/06	Prom.
AGRO	3.52	3.52	3.55	-	3.57	3.60	3.60	3.63	3.80	3.75	-	3.70	3.85	3.86	3.86	3.85	3.80	-	3.76	3.70	-	3.70
ALPA	3.02	3.06	3.06	3.04	-	3.49	3.50	3.44	-	-	-	3.42	3.47	3.47	3.47	3.47	3.43	3.45	3.45	3.40	3.40	3.36
APBRA	-	60.50	-	-	-	63.10	-	68.60	-	66.20	-	-	-	-	63.60	-	-	-	63.60	58.00	-	63.37
APSA	-	-	9.00	-	-	-	-	-	-	9.50	-	-	-	-	-	-	-	-	-	9.20	-	9.23
BOLT	4.04	4.13	4.20	4.26	4.28	4.30	4.50	4.57	4.63	4.60	4.73	4.94	5.24	5.30	5.35	5.40	5.47	5.62	5.76	5.65	5.98	4.90
BRI0	5.80	5.95	6.10	5.90	6.00	-	-	-	6.20	6.10	6.35	6.35	6.30	6.30	6.27	6.45	6.35	6.30	6.30	6.20	-	6.18
BRI06	5.40	5.30	5.35	-	5.34	-	5.45	5.40	-	-	5.48	5.50	5.50	5.45	5.50	5.50	5.35	5.45	5.45	-	-	5.41
CADO	7.70	7.60	-	-	-	7.40	7.10	7.40	7.35	-	7.00	7.15	7.05	7.10	7.09	6.99	6.99	6.99	7.00	6.90	6.90	7.17
CAPU	2.97	2.97	-	2.97	-	3.00	-	-	3.13	-	-	-	2.96	-	-	-	-	-	3.12	3.00	-	3.02
CAPX	3.07	-	3.15	3.08	-	3.00	3.05	3.07	3.10	3.10	3.10	3.10	3.05	3.05	3.10	3.10	3.10	3.10	3.12	3.02	3.05	3.08
CARC	1.08	1.08	1.08	1.07	1.07	1.07	1.08	1.11	1.11	1.10	1.11	1.14	1.15	1.14	1.14	1.14	1.14	1.12	1.13	1.09	1.06	1.11
CECO2	2.74	2.76	2.80	2.71	2.76	2.74	2.70	2.70	2.65	2.65	2.62	2.67	2.65	2.65	2.67	2.67	2.67	2.65	2.66	2.59	2.50	2.68
CELU	2.97	2.97	2.98	-	-	2.95	2.92	2.92	2.96	2.95	3.15	3.31	3.31	3.32	3.30	3.30	3.29	3.30	3.30	3.25	3.28	3.13
CEPU2	7.97	8.00	8.00	7.80	7.80	7.92	7.70	7.70	7.70	7.70	7.80	7.80	8.00	8.10	8.10	8.10	8.00	8.02	7.90	7.80	7.75	7.89
CGPA2	1.20	1.20	-	-	-	1.15	-	-	1.15	-	-	-	-	-	-	-	-	-	-	-	-	1.17
COLO	-	6.50	6.50	-	-	-	6.30	6.30	6.50	6.80	6.80	6.79	-	6.90	6.90	6.90	6.80	6.95	7.05	6.80	6.80	6.72
COME	0.43	0.44	0.43	0.41	0.42	0.42	0.41	0.41	0.41	0.41	0.41	0.41	0.40	0.40	0.40	0.39	0.40	0.40	0.40	0.38	0.38	0.41
CRES	4.83	4.78	4.82	4.78	4.70	4.80	4.76	4.70	4.70	4.85	4.94	4.94	4.90	4.85	4.85	5.00	5.10	5.11	4.96	4.85	4.90	4.86
CTIO	-	2.50	2.50	2.40	-	2.42	2.35	-	-	2.50	2.50	1.50	2.55	2.55	2.40	2.40	2.40	2.40	2.40	2.50	-	2.46
DGCU2	-	-	-	-	-	1.50	1.50	-	-	1.50	4.35	1.50	1.55	1.50	-	4.40	1.55	1.55	1.55	-	-	1.52
DYCA	4.45	-	-	-	-	-	-	-	-	4.29	4.35	4.40	4.40	4.45	-	4.40	4.38	4.45	4.55	-	-	4.41
EMDE	-	-	-	-	-	-	-	-	-	-	-	-	2.02	-	-	-	-	-	-	-	-	2.02
ESME	-	-	2.86	2.81	2.81	2.83	2.83	2.85	2.83	-	-	-	-	-	13.30	13.30	-	-	13.30	-	-	13.30
ESTR	-	-	-	3.18	1.67	1.67	1.67	1.69	-	-	-	3.05	-	-	3.05	-	-	-	-	-	-	2.85
FERR	-	-	1.66	1.63	1.67	1.67	1.69	1.69	-	1.69	-	1.65	1.63	1.63	4.00	4.00	-	1.62	1.60	1.60	1.59	1.65
FIFL	-	3.70	3.90	-	-	3.90	3.85	3.85	-	-	-	4.00	4.00	4.00	4.00	4.00	-	-	3.90	3.90	3.85	3.90
GALI	24.00	25.34	25.92	25.73	26.30	26.88	27.84	28.32	27.26	27.26	28.85	30.67	31.20	30.70	30.70	30.00	29.95	29.70	29.90	28.75	29.50	28.32
GAMI	9.90	10.00	-	9.85	9.85	10.00	10.00	10.30	10.35	10.40	10.40	1.53	1.55	1.55	1.55	1.55	10.00	10.20	10.00	10.00	9.80	10.11
GARO	12.90	12.60	13.00	12.70	12.50	12.50	12.20	12.00	12.10	12.50	-	12.40	12.35	-	1.55	1.55	12.40	12.15	1.55	12.00	12.25	12.41
GBAN	-	-	-	-	-	-	-	-	-	-	-	-	-	-	-	-	-	-	-	-	-	1.54
GCLA	-	-	-	-	-	-	-	-	-	-	-	-	-	-	-	-	-	-	-	-	-	1.54
GRAF	5.65	5.75	5.90	5.95	6.20	6.00	6.20	6.20	-	6.15	-	-	-	5.70	5.95	5.81	1.60	1.59	1.59	-	1.59	1.59
GRIM	-	2.59	2.60	2.52	2.57	2.60	2.60	2.62	2.79	2.77	2.79	2.85	2.80	2.82	2.87	2.87	-	2.80	2.80	-	-	2.85
INAG	-	-	2.80	-	-	-	-	-	-	-	-	4.00	-	4.00	3.90	-	-	-	5.80	-	-	5.94
INDU	2.54	2.60	2.60	2.52	2.57	2.60	2.60	2.62	2.79	2.77	2.79	2.85	2.80	2.82	2.87	2.87	-	2.80	2.80	2.68	2.68	2.71
INTR	-	-	2.80	-	-	-	-	-	-	-	-	3.00	3.00	3.30	3.63	3.70	4.00	3.60	3.45	3.40	3.63	3.36
IRSA	4.35	4.43	4.40	4.28	4.28	4.31	4.37	4.41	4.31	4.32	4.35	4.38	4.27	4.25	4.25	4.25	4.27	4.32	4.32	4.18	4.21	4.31
JMIN	-	3.02	3.09	3.07	3.10	3.18	3.17	3.25	3.28	3.24	3.28	3.28	3.28	3.28	3.28	3.29	3.29	3.29	3.28	3.20	3.20	3.22
LEDE	3.91	4.00	4.07	3.92	3.92	4.05	4.15	4.05	4.10	4.10	4.10	4.10	4.00	4.09	4.17	4.15	4.00	4.05	4.05	4.00	4.04	4.04
LONG	1.94	1.94	1.95	1.96	1.97	1.95	1.98	2.00	2.00	2.00	2.02	2.04	2.06	2.06	2.06	-	2.03	2.03	2.05	2.03	2.07	2.00
METR	-	0.68	0.70	0.67	0.65	0.65	0.66	0.64	0.65	0.68	0.65	0.65	0.61	0.60	-	0.63	0.64	0.63	0.63	0.61	0.61	0.64
MOLI	14.70	15.15	15.45	15.30	15.00	15.55	15.70	15.45	15.50	15.40	15.60	15.50	15.40	15.45	15.45	15.35	15.15	15.30	15.20	14.80	14.85	15.30
MORI	3.85	3.80	-	3.46	3.60	-	3.60	3.65	-	-	3.65	-	3.70	3.79	-	3.78	-	3.78	3.55	3.55	-	3.68
OEST	1.05	-	1.05	-	-	1.03	-	-	1.03	-	1.03	-	-	1.03	1.03	-	1.03	1.13	1.29	1.34	-	1.10
PATA	-	14.50	14.60	14.70	14.60	14.60	14.80	15.00	24.00	15.00	14.80	15.20	-	24.00	-	15.20	23.70	23.70	23.60	-	23.80	23.95
PATY	13.70	-	-	-	-	-	-	-	-	-	-	-	-	-	-	-	-	-	-	-	-	-
PERK	-	-	-	-	-	-	-	-	-	-	-	-	-	-	-	-	-	-	-	-	-	-
POLL	0.27	0.27	0.28	0.28	0.28	0.28	0.28	0.28	0.74	0.76	-	0.76	-	0.77	0.28	0.28	0.27	0.27	0.26	0.27	0.26	0.75
PSUR	0.90	0.95	-	-	-	-	-	-	-	0.95	0.93	0.93	0.95	0.93	-	-	0.89	-	-	0.89	-	0.92
REP	78.00	80.00	80.00	78.00	75.00	78.00	78.00	80.00	82.00	83.00	87.00	87.00	80.00	87.00	87.00	-	84.00	84.00	84.00	81.00	-	81.53
RIGO	-	-	-	-	-	-	-	-	-	-	-	-	-	-	-	-	-	-	-	-	-	19.75
ROSE	-	1.65	-	-	-	1.60	1.60	1.61	1.64	1.65	1.65	1.69	1.70	1.74	1.77	1.78	1.77	1.85	1.82	1.78	1.82	1.71
SALO	-	2.02	-	-	-	-	1.90	1.95	-	1.88	1.85	-	-	-	-	-	-	-	1.88	-	-	1.91
SAMI	19.00	19.00	19.35	19.10	19.50	19.00	19.10	19.30	19.00	19.30	19.30	19.70	19.90	20.20	21.45	21.00	20.60	20.60	20.90	20.00	20.00	19.78
SEMI	2.00	-	2.05	2.06	2.14	2.18	2.17	2.17	2.15	2.15	2.12	2.15	2.15	2.17	2.15	2.15	2.15	2.15	2.15	2.12	2.12	2.13
STD	41.00	39.50	39.00	35.90	36.00	36.40	37.00	39.70	41.00	42.25	45.00	43.90	44.90	46.00	45.40	44.50	43.75	44.20	44.60	41.50	42.60	41.62
STHE	4.65	4.50	4.65	4.50	4.50	4.50	4.45	4.50	4.65	4.50	4.50	4.50	4.50	4.50	4.50	4.46	4.40	4.35	4.40	4.25	4.25	4.48
TEF	75.00	76.00	76.00	73.50	73.00	73.00	72.00	77.50	77.50	77.00	80.00	79.00	80.00	79.80	79.80	79.80	78.00	78.00	77.00	73.20	75.00	76.67
TGN04	0.65	0.66	0.67	0.66	0.64	0.63	0.63	0.64	0.65	0.65	0.65	0.65	0.65	0.66	0.66	0.65	0.65	0.64	0.64	0.62	0.62	0.65
TGSU2	2.46	2.55	2.55	2.51	2.45	2.55	2.58	2.53	2.53	2.57	2.57	2.55	2.55	2.55	2.54	2.52	2.53	2.54	2.54	2.50	2.50	2.53
VALO	-	-	-	-	-	-	-	4M	-	-	-	-	-	-	-	-	-	-	-	-	-	4M
YPFD	142.00	141.00	138.00	140.00	144.00	-	152.50	157.00	156.00	157.00	159.00	157.00	156.00	-	-	156.00	154.00	154.00	153.00	154.00	-	151.21

### Cierres Diarios de Títulos Públicos - Mdo. de Concurrencia \*

Especie	01/06	02/06	03/06	04/06	07/06	08/06	09/06	10/06	11/06	14/06	15/06	16/06	17/06	18/06	22/06	23/06	24/06	25/06	28/06	29/06	30/06	Prom.
2700	-	-	-	0.82	-	-	-	-	-	-	-	-	-	-	-	-	-	-	-	-	-	0.82
2707	-	0.1	2	-	-	-	-	2	-	-	-	-	-	-	-	-	-	-	-	-	-	1.37
2708	0.3	-	0.4	-	-	-	-	-	-	0.39	-	-	-	-	-	-	-	-	-	-	-	0.36
2709	-	-	-	-	-	-	-	0.01	-	-	-	-	-	-	-	-	-	-	-	-	-	0.01
2779	-	-	-	-	-	-	0.01	-	-	-	-	-	-	-	-	-	-	-	-	-	-	0.01
2822	-	-	-	-	-	-	0.01	-	-	-	-	-	-	-	-	-	-	-	-	-	-	0.01
AA17	290	292	292	290	290.75	291	291	293	294	-	-	300	301.5	303	308	305	304	-	309.75	309.5	309.5	299
AE14	77.5	78.75	78.9	77.75	78	78	78.5	79	78.7	78.75	78.7	79.35	79.9	80.5	80.55	80.55	80.65	80.65	80.9	80.4	80.35	79.35
AJ12	83.77	84.72	85.19	84.48	84.62	84.15	84	84.25	84.3	84.3	84.75	84.8	85	84.5	84	85	85	85.75	85.95	85.05	85.25	84.71
AM1	389.45	392.75	395	395	400.3	402	401.95	402.75	403	403.2	402.25	402.25	401.5	401.5	401	402.5	403	405	404	404	404.35	400.8
AS13	345	342	342	342	350	350	350	350	349.2	355	350	352	354	357	359	360	361	363	371	358	358	354.48
AS15	-	78.29	78.2	77.45	77.3	77.5	78.75	79.2	-	79.25	79.1	79.2	79.2	79.2	79.1	79.25	79.2	79.2	79.25	-	-	78.74
BARX1	230	-	233	-	235	235	235	235	-	235	-	-	-	-	-	240	-	-	-	-	-	234.71
BARY1	-	-	-	-	-	235	-	-	-	-	-	239	-	-	-	239	-	-	-	-	-	237.67
BCOR3	61.74	62.38	62.53	-	62.18	62.18	62.13	63.37	63.07	63.07	63.17	63.17	63.66	63.22	63.32	-	63.66	63.86	64.7	-	64.7	63.12
BDED	314.9	317	317.25	313	-	312.5	315	316.5	318	317.25	319	322	323.5	329	329.5	328	326	330.95	333	330	333	322.27
BP18	-	-	-	-	-	-	-	-	-	-	-	-	-	309.05	-	-	-	-	-	-	-	309.05
BPLD	159.4	159.5	157.5	158	157.5	158	158	158	-	195	-	158	158	158	158	157	157	156	158	155	158	157.73
BPLE	-	195	195	195	194	-	193.99	-	-	-	-	-	-	-	-	193	195	-	-	-	-	194.5
BPMF	159	-	160	160	-	-	1,009.50	-	-	-	-	159	-	-	157	-	-	157	157	-	157	158
BY11	-	-	-	-	-	-	-	-	-	-	-	-	-	-	-	-	-	-	-	-	-	1,009.50
CCH1	338.49	-	-	-	-	-	-	-	341.46	-	341.46	-	-	-	-	-	-	-	-	-	-	340.47
CHSG2	309.27	-	-	-	-	-	-	-	312.25	312.25	-	317.2	-	-	-	-	309.27	-	-	-	-	312.05
CUAP	-	-	-	-	-	-	38	-	41	41	38	39	41	41	41	-	-	42	42	42	42	40.44
DICA	316.99	321.8	321.8	321.8	319.88	316.99	321.8	325.64	325.64	327.56	328.52	331.4	336.21	343.89	346.77	352.05	350.61	354.75	357	351	351	333.6
DICE	-	90.3	91.01	89.53	85.74	84.79	84.21	86.7	87.04	86.46	88.14	89.39	93.17	94.99	95.56	94.37	94.37	99.7	100.5	97	95	91.2
DICP	-	-	-	-	-	-	-	-	-	-	85.99	-	-	-	-	-	-	-	-	-	-	348.82
DICPC	326.6	341.01	345.81	-	326.6	331.4	-	327.56	-	341.01	-	336.21	341.01	355.42	-	-	350.61	-	365	-	355	85.99
DICY	-	-	-	-	-	-	-	-	-	-	-	-	-	-	-	-	-	91.87	95	97.9	92	93.75
DIPO	-	-	-	-	-	-	-	-	-	-	-	-	-	-	-	-	-	-	-	355	-	355
DIVO	-	-	-	-	-	-	-	-	-	-	-	-	-	-	-	-	-	-	-	-	-	355
GA09	-	-	-	-	-	-	-	-	120	-	-	-	-	-	-	-	-	-	-	-	-	120
GJ17	-	-	-	-	-	-	-	-	-	-	-	-	-	-	-	-	-	340	350	-	-	345
L09D0	-	-	-	-	940.05	-	-	-	-	-	-	-	-	-	-	-	-	-	-	-	-	940.05
L11G0	-	-	-	-	-	-	-	-	-	-	-	-	-	-	-	-	-	-	-	-	-	982
L16D0	-	-	-	-	-	-	-	-	938.18	-	-	-	-	-	-	-	-	-	-	-	-	938.18
L16JC	-	-	-	-	-	-	966.23	-	-	-	-	-	-	-	-	-	-	-	-	-	-	966.23
L2000	-	-	-	-	-	-	955	-	-	-	-	-	-	-	-	-	-	-	-	-	-	955
L22S0	-	-	-	-	-	-	-	-	-	-	-	-	-	-	-	-	-	-	-	-	-	980
L23J0	-	-	-	-	-	-	-	-	-	-	-	-	-	-	-	-	-	-	-	-	-	980
LC3J0	-	99.77	-	-	-	-	-	-	-	-	-	-	-	-	-	-	-	-	-	-	-	995.55
N24N0	-	-	-	-	-	-	1,011.00	-	-	-	-	-	-	-	-	-	-	-	-	-	-	995.55
NF18	154.36	157.74	158.28	155.6	154.46	151.38	149.8	150.89	150.89	150.99	150.39	152.28	155.11	159.03	159.33	160.17	160.81	164.29	165.03	160.32	160	156.25
PARA	120	120	120.5	120.25	118.5	120.5	120.5	120.5	120.5	121	122.1	124.25	124.95	124.3	124.5	125	127.1	134	136	135	135	124.47
PARAC	-	-	-	-	-	-	120.74	-	-	-	-	-	-	-	-	-	-	-	-	-	-	120.74
PARP	31	32	32	31.15	30.9	31	31.4	31.7	32.5	31.5	32	32	33.25	34.3	34	34	33.8	34.2	34.1	34	34	32.61
PARY	-	145	-	141	137.6	137	140	140	140.5	140.25	142	140	144	144	-	143	-	144	145	145	145	141.83
PB14	96.1	98.09	-	-	-	-	94.12	94.5	94.5	94.1	94.1	96.5	98	99	100	-	-	100	100	100	99.6	97.04
PB17	-	59.23	-	-	-	59.23	-	-	-	-	-	-	-	-	-	-	-	-	-	-	-	60.08
PR11	245.37	245.17	245.38	-	246.37	246.37	246.37	246.37	246.87	249.11	246.87	248.37	-	60.71	247.37	247.87	247.97	249.36	249.36	249.36	-	247.29
PR12	198.36	199.65	201.28	197.57	196.08	195.68	195.68	196.08	196.08	195.68	194.59	196.87	200.05	201.94	202.53	203.13	204.02	206.26	206.41	203.43	204	199.78
PR13	66	68	67.65	69.5	68	67.75	68.75	68.75	68.4	68.75	68.7	69.15	70	71	70.01	69.7	69.6	71.2	71.55	70	69	69.07
PRE9	153.26	154.5	154.31	153.86	152.52	153.11	152.02	152	152	152	151.35	152.2	153.5	153.5	154.25	154	154.5	154.75	156.5	154.6	155.55	153.54
PRO1	-	-	-	-	-	-	-	-	-	-	-	-	-	-	-	-	-	-	-	-	-	48
PRO4	-	-	-	-	-	-	-	-	-	-	-	-	-	-	-	-	-	-	-	-	-	175

\* Todos los precios están expresados en pesos. Las cotizaciones en dolar/cable son convertidas según mayorista Bancos Vendedor.

(cont.)



**Cierres Diarios de Títulos Públicos - Mdo. de Concurrencia \***

Especie	01/06	02/06	03/06	04/06	07/06	08/06	09/06	10/06	11/06	14/06	15/06	16/06	17/06	18/06	22/06	23/06	24/06	25/06	28/06	29/06	30/06	Prom.		
PRO6	-	-	130	-	-	-	-	-	-	-	130	-	-	-	-	-	-	-	-	-	-	-	130	
PRO7	65.21	-	-	-	-	-	66.69	-	-	-	-	-	66.2	67.19	67.19	66.3	-	-	-	68	-	-	66.85	
PRO9	-	-	-	-	-	-	-	-	20.5	-	-	-	-	-	-	-	-	-	-	-	-	-	20.5	
PROR1	-	-	-	169.04	-	169.04	-	-	-	-	-	-	-	-	-	-	-	177	-	177	-	-	174.42	
RA13	316.5	321	324	324	326	328	331.5	332.5	332	339	341	338	336	335.1	338.5	339	336.9	337.75	344.1	342.5	343	333.64	343	
RA13C	-	-	-	-	-	-	-	-	-	-	-	335.03	-	-	-	-	-	-	-	-	-	-	335.03	
RG12	347	352	355.5	353	359.5	360	361	361.65	362	362.75	363.75	363	362.65	364	362.5	364.2	364.25	367.75	370.5	368	369	361.62	369	
RG12C	-	349.55	-	-	-	-	353.58	354.2	-	357.63	-	-	-	-	-	-	-	362.34	-	-	-	355.46	355.46	
RNG21	-	-	-	-	216.47	-	223.42	-	224.41	-	-	-	228.38	-	-	228.38	-	-	-	228.38	-	-	224.84	
RNG22	-	-	-	-	-	-	-	-	-	-	-	-	-	-	-	104.69	-	-	-	-	-	104.69	104.69	
RO15	292.25	302.25	304.85	298.3	294.75	296.5	299.2	304.3	305.75	305	309.5	312	315	318.75	320	318.75	316.75	321.9	324	317.8	316	309.22	316	
RO15C	-	-	-	-	-	-	293.8	-	-	-	-	-	-	-	-	-	-	-	-	-	-	-	293.8	
RS14	120.75	123.5	123	123	122	121	120.5	120	119.5	121.75	121.75	122.25	123.25	126	127	127	127.5	129	130	128	127.6	124.02	128	
TUCS1	-	-	-	-	-	138.82	142.79	-	-	-	-	-	-	-	-	148.74	148.74	-	-	149.73	-	-	145.77	
TUCS2	278.5	280	286	286	-	-	289	285	285	289	290	289	289.75	-	290	290	290	292	293	-	295	288.07	295	
TVPA	27.15	27.9	28.5	27.55	26.75	27.3	28	29.3	29.2	29.6	29.69	30.5	30.9	31.5	31.2	31.3	31.15	32.6	32.9	31.25	31.15	29.78	31.15	
TVPAC	-	-	-	27.77	-	-	-	-	-	-	-	-	-	-	-	-	-	-	-	-	-	-	27.77	
TVPE	-	-	-	-	-	-	-	-	-	-	-	-	36	36.25	-	-	-	36.98	-	-	-	-	36.41	
TVPP	6.76	7.08	7.29	7.05	6.65	6.87	6.8	6.98	6.96	6.91	6.93	7	7.15	7.17	7.26	7.32	7.32	7.61	7.73	7.36	7.35	7.12	7.12	
TVPY	27.25	28.45	29.1	28.3	27.5	27.9	28.01	29.5	29.54	29.8	30.1	31.1	31.6	32.2	31.35	31.65	31.5	32.9	33.45	31.75	31.7	30.22	31.7	
TVY0	-	-	-	-	-	-	-	-	-	-	-	-	-	-	-	-	-	-	-	-	-	-	31.2	31.2
TY06	-	-	-	-	-	-	-	150	-	-	-	-	-	-	-	-	-	-	-	-	-	-	150	150

Coefficientes de ajuste y valores residuales:

CHSG1	6/12/10	1.020770	0.810000	TPAG4	6/24/2010	1.338890	0.500200	TSCH8	6/29/2010	1.02432000	0.7465410													
CHSG2	6/12/10	1.024390	0.627600	DICA	6/25/2010	1.041033	1.000000	AA13	6/30/2010	1.03891600	1.0000000													
NF18	6/12/10	1.016067	0.736000	DICP	6/25/2010	1.043803	1.000000	CHSG1	6/30/2010	1.02093000	0.8050000													
NF18C	6/12/10	1.016296	0.736000	DICY	6/25/2010	1.04103300	1.0000000	CHSG2	6/30/2010	1.02482000	0.6178000													
NO20	6/12/10	1.011579	0.872000	PB17	6/25/2010	1.02812100	0.6836760	NF18	6/30/2010	1.01565400	0.7300000													
RNG21	6/12/10	1.016100	0.736000	BCOR3	6/28/2010	1.02872000	0.5464000	NF18C	6/30/2010	1.01665600	0.7300000													
TPAG2	6/12/10	1.039490	0.428856	CCHI	6/28/2010	1.02839500	0.4708000	NO20	6/30/2010	1.01168000	0.8880000													
TUCS1	6/12/10	1.017806	0.736000	PRO7	6/28/2010	1.02765900	0.5464000	PR11	6/30/2010	1.23772000	0.0405000													
TPAG5	6/12/10	1.027270	1.000000	SALT2	6/28/2010	1.02762100	0.5464000	PR12	6/30/2010	1.02272900	0.5464000													
AS15	6/12/10	1.010290	1.000000	TRD05	6/29/2010	1.33306680	0.5002000	PR13C	6/30/2010	1.03515600	0.5464000													
AJ12	6/12/10	1.062389	1.000000	TSCH3	6/29/2010	1.18023000	0.0775320	RNG21	6/30/2010	1.01536400	0.7300000													
PB14	6/10/2010	1.030770	0.635500	TSCH4	6/29/2010	1.09178000	0.1084900	TPAG2	6/30/2010	1.04133000	0.4166670													
PRE9	6/10/2010	1.021826	0.635500	TSCH5	6/29/2010	1.05222000	0.2356360	TUCS1	6/30/2010	1.01676100	0.7300000													
PREC	6/10/2010	1.028650	0.635500	TSCH6	6/29/2010	1.02444000	0.5561140																	
PROR1	6/10/2010	1.026885	0.554800	TSCH7	6/29/2010	1.02092000	0.6810000																	

\* Todos los precios están expresados en pesos. Las cotizaciones en dolar/cable son convertidas según dolar mayorista Bancos Vendedor.

### Presencia Bursátil Mensual y Anual ACCIONES - M. Concurrencia

Incluye operaciones en contado y plazo firme de acciones ordinarias, preferidas, negociación en bloque y cupones. Las mismas se encuentran agrupadas por empresa.

Espece	Pos. Mensual	Vol. Efectivo Mensual (en \$)	Part.% Mensual	Part.% Acum.	Pos. Anual	Part.% Anual
Tenaris S.A.	1	307,364,661	35.66	35.66	1	33.93
Grupo Financiero Galicia	2	105,040,467	12.19	47.84	3	8.61
Petroleo Brasileiro (Petrobras)	3	57,086,081	6.62	54.47	2	10.18
Telecom Argentina	4	53,249,375	6.18	60.64	6	5.55
BBVA Bancó Francés	5	52,892,739	6.14	66.78	8	3.25
Siderar	6	51,182,243	5.94	72.72	4	7.39
Pampa Energía	7	44,627,477	5.18	77.89	5	6.27
Banco Macro	8	33,067,914	3.84	81.73	9	3.03
Banco Patagonia	9	26,500,789	3.07	84.81	7	3.95
Petrobras Energía	10	17,680,104	2.05	86.86	11	1.96
Aluar	11	13,727,748	1.59	88.45	10	2.59
Empresa Distribuidora y Com. Norte - Edenor	12	13,089,352	1.52	89.97	12	1.72
Mercado de Valores	13	8,000,000	0.93	90.90	31	0.20
Mirgor	14	7,389,369	0.86	91.75	14	0.92
Boldt Gaming	15	6,979,403	0.81	92.56	21	0.46
Boldt	16	6,541,085	0.76	93.32	29	0.21
Banco Hipotecario	17	5,756,769	0.67	93.99	15	0.82
Transener	18	5,082,715	0.59	94.58	13	1.16
Molinos Río de la Plata	19	4,510,656	0.52	95.10	18	0.64
Irsa	20	3,788,340	0.44	95.54	20	0.49
Comercial del Plata	21	3,336,044	0.39	95.93	19	0.64
Solvay Indupa	22	3,014,481	0.35	96.28	23	0.41
Alpargatas	23	2,819,769	0.33	96.61	16	0.69
Transportadora de Gas del Sur	24	2,124,702	0.25	96.85	17	0.65
Cresud	25	2,101,940	0.24	97.10	22	0.41
Celulosa	26	2,014,965	0.23	97.33	28	0.23
Transportadora de Gas del Norte	27	1,799,040	0.21	97.54	27	0.24
Ledesma	28	1,624,343	0.19	97.73	25	0.30
Telefónica	29	1,487,175	0.17	97.90	37	0.12
Banco Santander	30	1,440,915	0.17	98.07	36	0.13
Juan Minetti	31	1,316,448	0.15	98.22	26	0.29
Carbochlor	32	1,234,933	0.14	98.36	33	0.16
Grupo Clarín	33	1,185,289	0.14	98.50	24	0.36
Endesa Costanera	34	1,047,788	0.12	98.62	34	0.13
YPF	35	1,004,786	0.12	98.74	40	0.10
Central Puerto	36	952,892	0.11	98.85	30	0.20
Fiplasto	37	791,245	0.09	98.94	35	0.13
Socotherm Americas	38	677,752	0.08	99.02	32	0.17
Banco Santander Río	39	638,183	0.07	99.09	43	0.08
Capex	40	591,518	0.07	99.16	38	0.11
Carlos Casado	41	572,938	0.07	99.23	45	0.07
San Miguel	42	569,653	0.07	99.29	39	0.10
Metrogás	43	526,799	0.06	99.36	48	0.06
Repsol	44	504,298	0.06	99.41	41	0.09
Quickfood	45	441,304	0.05	99.46	42	0.08
Dycasa	46	434,075	0.05	99.52	52	0.03
Colorin	47	391,987	0.05	99.56	49	0.04
Garovaglio	48	368,288	0.04	99.60	44	0.07
Longvie	49	292,119	0.03	99.64	55	0.03
Inst. Rosenbusch	50	282,774	0.03	99.67	50	0.04
Grimoldi	51	264,996	0.03	99.70	61	0.02
Grupo Concesionario del Oeste	52	233,233	0.03	99.73	54	0.03
Gas Natural BAN	53	220,467	0.03	99.75	58	0.02
Polledo	54	215,187	0.02	99.78	51	0.04
Morixe	55	188,144	0.02	99.80	59	0.02
Agrometal	56	184,935	0.02	99.82	46	0.07
Molinos Juan Semino	57	181,115	0.02	99.84	47	0.06
Angel Estrada	58	179,294	0.02	99.86	63	0.02
Distribuidora de Gas Cuyana	59	178,244	0.02	99.88	64	0.01
Imp. y Exp. de la Patagonia	60	159,777	0.02	99.90	67	0.01
Banco de Galicia y Bs. As.	61	159,635	0.02	99.92	60	0.02
Caputo	62	110,666	0.01	99.93	57	0.03
Cia. Introdutora	63	88,943	0.01	99.94	68	0.01
Petrolera del Conosur S.A.	64	88,601	0.01	99.95	62	0.02
Rigolleau	65	74,700	0.01	99.96	53	0.03
Consultatio	66	56,839	0.01	99.97	56	0.03
Bodegas Esmeralda	67	45,497	0.01	99.98	76	0.00
Alto Palermo	68	43,228	0.01	99.98	65	0.01
Grafex	69	36,550	0.00	99.98	77	0.00
Cerámica San Lorenzo	70	35,890	0.00	99.99	71	0.01
Ferrum	71	28,766	0.00	99.99	70	0.01
Camuzzi Gas Pampeana	72	25,139	0.00	99.99	69	0.01
Empresa Dist. Eléctrica Regional (EMDERSA)	73	18,744	0.00	100.00	78	0.00
Pertrak	74	14,680	0.00	100.00	72	0.00
Insumos Agroquímicos	75	11,100	0.00	100.00	73	0.00
Central Urbana					66	0.01
Euromayor S.A. de Inversiones					74	0.00
Continental Urbana S.A. Inversora					75	0.00
Domec					79	0.00

TOTAL

861,990,097



**Presencia Bursátil Mensual y Anual CEDEAR - M. Concurrencia**

Incluye operaciones en contado y plazo firme de cedears, negociación en bloque y cupones. Las mismas se encuentran agrupadas por empresa.

Especie	Pos.	Vol. Efectivo	Part. %	Part. %	Pos.	Part. %
	Mensual	Mensual (en \$)	Mensual	Acum.	Anual	Anual
Citigroup	1	18,093,966	14.24	14.24	1	16.94
Rio Tinto PLC - ADR	2	15,665,077	12.33	26.57	9	1.84
Lockheed Martin Corporation	3	15,046,778	11.84	38.42	2	9.03
China Life Insurance Co. Ltd.	4	9,834,280	7.74	46.16	13	1.70
Sony Corp. ADR	5	7,409,302	5.83	51.99	12	1.74
Taiwan Semiconductor Manuf. Co. Ltd.	6	6,008,871	4.73	56.72	21	1.20
China Mobile Ltd. ADR	7	5,986,925	4.71	61.43	25	1.08
Newmont Mining Corp.	8	5,567,088	4.38	65.82	3	6.33
Schlumberger Ltd.	9	3,897,335	3.07	68.88	5	3.25
Exxon Mobil Corp.	10	3,192,484	2.51	71.40	17	1.27
Panasonic Crp.	11	2,990,177	2.35	73.75	67	0.29
BP Amoco plc.	12	2,824,558	2.22	75.97	7	2.37
Monsanto Company	13	2,006,091	1.58	77.55	28	0.85
Staples Inc.	14	1,942,050	1.53	79.08	65	0.29
Chevron Corp.	15	1,550,314	1.22	80.30	47	0.53
Companhia Vale do Rio Doce	16	1,346,068	1.06	81.36	6	2.49
Banco Bradesco S. A.	17	1,168,197	0.92	82.28	104	0.09
American International Group Inc.	18	1,123,937	0.88	83.17	10	1.84
Aluminum Corp. of China	19	1,113,250	0.88	84.04	23	1.10
América Móvil S.A.B. ADR Series L	20	799,084	0.63	84.67	27	0.90
Goldcorp Inc.	21	796,112	0.63	85.30	103	0.09
Ternium S.A.	22	687,640	0.54	85.84	114	0.05
Johnson and Johnson	23	653,461	0.51	86.35	11	1.78
General Electric Comp.	24	631,794	0.50	86.85	19	1.23
Motors Liquidation Company	25	629,740	0.50	87.35	50	0.46
McDonalds Corporation	26	619,938	0.49	87.84	31	0.75
Wal-Mart Stores Inc.	27	618,027	0.49	88.32	22	1.13
BHP Billiton Limited	28	608,806	0.48	88.80	4	3.38
Procter and Gamble	29	576,901	0.45	89.26	54	0.38
IBM Corp.	30	558,291	0.44	89.69	64	0.31
Novartis AG ADR	31	537,825	0.42	90.12	52	0.43
Bank of America Corporation	32	528,513	0.42	90.53	49	0.46
The Coca Cola Company	33	509,555	0.40	90.94	48	0.52
Hewlett-Packard Company	34	507,131	0.40	91.33	71	0.25
Nippon Telegraph and Telephone Corp.	35	441,244	0.35	91.68	120	0.03
The Home Depot Inc.	36	420,430	0.33	92.01	69	0.28
J. P. Morgan Co. Inc.	37	403,940	0.32	92.33	15	1.35
Hitachi Limited ADR	38	392,835	0.31	92.64	124	0.03
The Boeing Company	39	390,150	0.31	92.95	73	0.23
Hecla Mining Company	40	330,410	0.26	93.21	91	0.15
Texas Instruments Inc.	41	326,266	0.26	93.46	98	0.11
Applied Materials Inc.	42	321,936	0.25	93.72	86	0.17
China Petroleum and Chemical Corp.	43	313,800	0.25	93.96	38	0.65
Pfizer Inc.	44	310,193	0.24	94.21	55	0.38
Caterpillar Inc.	45	285,750	0.22	94.43	72	0.24
Kyocera Corp.	46	281,348	0.22	94.65	132	0.02
3M Company	47	280,093	0.22	94.88	95	0.13
Mizuho Financial Group Inc.	48	269,153	0.21	95.09	117	0.04
United Technologies Comp.	49	255,341	0.20	95.29	24	1.09
GlaxoSmithKline Plc.	50	252,879	0.20	95.49	44	0.56
Nomura Holdings Inc.	51	247,420	0.19	95.68	135	0.02
Royal Dutch Shell plc. - ord. cl. A	52	237,805	0.19	95.87	70	0.27
Cisco Systems	53	226,300	0.18	96.05	32	0.73
Tyco International Ltd.	54	220,825	0.17	96.22	93	0.14
HSBC Holding Plc. ADR	55	205,027	0.16	96.38	16	1.33
Altria Group Inc.	56	202,580	0.16	96.54	94	0.13
Philips Electronics N.V.	57	194,808	0.15	96.70	76	0.21
Alcoa Inc.	58	181,327	0.14	96.84	30	0.75
France Telecom S.A. ADR	59	177,659	0.14	96.98	96	0.12
EMC Corp/Mass	60	172,854	0.14	97.11	100	0.10
Grupo Aeroportuario del Sureste	61	172,408	0.14	97.25	139	0.01
Microsoft Corp.	62	167,321	0.13	97.38	20	1.21
Vodafone Airtouch Pub. Lim. Co.	63	163,306	0.13	97.51	29	0.83
Siemens AG ADR	64	162,137	0.13	97.64	77	0.21
Qualcom Incorporated	65	150,840	0.12	97.76	107	0.09
SAP Aktiengesellschaft - pref. shares	66	148,877	0.12	97.87	119	0.04
Intel Corporation	67	143,631	0.11	97.99	82	0.18
Wimm-Bill-Dann Foods OJSC	68	142,816	0.11	98.10	102	0.09
Grupo Televisa S.A. ADR	69	140,470	0.11	98.21	80	0.19
Grupo Aeroportuario del Pacifico	70	137,045	0.11	98.32	143	0.01
AztraZeneca Plc - ADR	71	135,291	0.11	98.42	68	0.29
Comcast Corp. Esp. Cl. A	72	120,530	0.09	98.52	36	0.67
Barclays Bank plc ADR	73	118,455	0.09	98.61	59	0.37
UBS AG - reg	74	117,632	0.09	98.70	84	0.17
Fomento Económico Mexicano - FEMSA ADR	75	110,307	0.09	98.79	136	0.02
Viacom Inc. Cl. B	76	109,979	0.09	98.88	78	0.19
Banco Bilbao Vizcaya Argentaria S.A. ADR	77	101,548	0.08	98.96	34	0.70
Merck and Co. Inc.	78	99,281	0.08	99.04	26	0.98
Unilever N.V. N.Y. registry shares	79	96,515	0.08	99.11	43	0.58
Nissan Motor Co. Ltd.	80	82,847	0.07	99.18	145	0.01
The Walt Disney Company	81	82,228	0.06	99.24	79	0.19
Verizon Communications Inc.	82	80,959	0.06	99.31	61	0.35
American Express Co.	83	80,210	0.06	99.37	83	0.18
Wells Fargo & Co.	84	80,207	0.06	99.43	92	0.15
Fannie Mae	85	76,658	0.06	99.49	108	0.07
Total Finá ELF S.A. - B Shares ADR	86	68,018	0.05	99.55	14	1.41
Teléfonos de México S.A. (TELMEX) L Shares ADR	87	65,118	0.05	99.60	97	0.11
Otros						15.05
TOTAL		127,038,253				

### Presencia Bursátil Mensual y Anual Títulos Públicos - M. Concurrencia

Incluye operaciones en contado y plazo firme de títulos públicos, negociación en bloque, cupones y cupones impagos. Las mismas se encuentran agrupadas por serie

Especie	Pos. Mensual	Vol. Efectivo Mensual (en \$)	Part.% Mensual	Part.% Acum.	Pos. Anual	Part.% Anual
Bono del Gob. Nac. en U\$S 7% 2015 (BODEN)(RO15.)	1	750,759,267	29.41	29.41	1	27.53
Valor Negociable Vinculado al PBI en \$ 2035(TVPP.)	2	293,221,794	11.49	40.90	2	9.72
BONAR 5 en u\$s 7% - Vto. 28/03/11(AM11.)	3	273,779,004	10.73	51.62	5	6.74
Bono del Gob. Nac. en U\$S Libor 2012 (BODEN) - 1ra. Ser.(RG12.)	4	245,506,620	9.62	61.24	4	8.42
Bono Nac. Arg. \$ Badlar 30/01/2014 (Bonar 14)(AE14.)	5	147,581,316	5.78	67.02	7	4.20
Bonos Garantizados (BOGAR)(NF18.)	6	143,706,124	5.63	72.65	3	8.87
Bono Discount en \$ 2033(DICP.)	7	108,712,228	4.26	76.91	6	4.97
Valor Negociable Vinculado al PBI en u\$s Ley N. York 2035(TVPY.)	8	91,308,972	3.58	80.49	11	2.56
Bono de Consolidación en \$ (Provee.) - 6ta. Ser. 2%(PR13.)	9	61,041,051	2.39	82.88	8	2.96
Bonos de Consolidación en \$ (Provee.)- 4ta. Ser.(PR12.)	10	57,824,490	2.27	85.15	10	2.69
Bono del Gob. Nac. en U\$S Libor 2013 (BODEN) - 1ra. Ser.(RA13.)	11	50,179,857	1.97	87.11	9	2.72
Bonar 2015 en \$ Badlar + 300 Vto. 10/09/2015(AS15.)	12	39,208,291	1.54	88.65	15	1.37
Bono del Gob. Nac. en \$ 2% 2014 (BODEN)(RS14.)	13	30,426,571	1.19	89.84	14	1.43
Bono Par en u\$s Ley Argentina 2038(PARA.)	14	27,162,250	1.06	90.90	16	1.17
BONAR 7 en u\$s 7% - Vto. 12/09/13(AS13.)	15	27,101,025	1.06	91.97	22	0.64
Bono Par en \$ 2038(PARP.)	16	22,234,342	0.87	92.84	21	0.73
Bonos de Consolidación Previsional - 4ta. Ser. en \$(PRE9.)	17	18,929,928	0.74	93.58	13	1.51
Valor Negociable Vinculado al PBI en u\$s Ley Argentina 2035(TVPA.)	18	18,034,621	0.71	94.29	23	0.58
Bonar V en \$ 10.5% - Vto. 12/06/2012(AJ12.)	19	17,064,220	0.67	94.95	20	0.87
L. T. Gob. Cdad. Bs. As. 91 días Vto. 08/07/2010(LCL10)	20	13,923,200	0.55	95.50	39	0.11
BONAR 10 en U\$S 7% Vto. 17/04/2017(AA17.)	21	10,036,139	0.39	95.89	19	0.94
L. T. Gob. Cdad. Bs. As. 91 Días Vto. 09/09/2010(LCS10)	22	9,746,800	0.38	96.27	46	0.07
Bono Par a Largo Plazo en Euros Pcia. de Bs. As. Vto. 2035(BPLE.)	23	9,121,979	0.36	96.63	27	0.26
Bono Descuento en u\$s de la Pcia. de Bs. As. Vto. 2017(BDED.)	24	7,894,581	0.31	96.94	17	1.00
Bono Par a Largo Plazo en u\$s Pcia. de Bs. As. Vto. 2035(BPLD.)	25	6,071,911	0.24	97.18	30	0.24
Nota del BCRA en \$ T. Variable Vto. 18/05/2011(BY11.)	26	5,047,500	0.20	97.38	33	0.22
Lebac Interna en \$ Vto. 23/06/2010(L23J0)	27	4,977,745	0.20	97.57	48	0.06
Bono Par en u\$s Ley Nueva York 2038(PARY.)	28	4,900,210	0.19	97.76	31	0.22
Bono Discount en u\$s Ley Nueva York 2033(DICY.)	29	4,526,050	0.18	97.94	26	0.40
Bonos de la Pcia. de Mendoza 5,5% Vto. 2018(BARX1)	30	4,437,570	0.17	98.12	36	0.17
Bono Discount en u\$s Ley Argentina 2033(DICA.)	31	4,077,270	0.16	98.27	25	0.42
Bono Global EN U\$S 8.75% Vto. 2017(GJ17.)	32	3,981,692	0.16	98.43	63	0.03
L. T. Gob. Cdad. Bs. As. 84 días Vto. 19/08/2010(LC2G0)	33	3,932,200	0.15	98.59	64	0.03
L.T. Gob. Cdad. Bs. As. 98 Días Vto. 19/08/2010(LCG10)	34	3,419,500	0.13	98.72	66	0.03
Letra del Tesoro Cdad. Bs. As. 183D. Vto. 08/07/2010(BCL10)	35	3,084,120	0.12	98.84	67	0.02
L. T. Gob. Cdad. Bs. As. 49 Días Vto. 10/06/2010(LC3J0)	36	2,993,130	0.12	98.96	52	0.05
Lebac Interna en \$ Vto. 13/10/2010(L13O0)	37	2,884,740	0.11	99.07	70	0.02
Bono Pcia. de Bs. As. Ex. Combatientes de Malvinas Vto. 2014(PB14)	38	2,247,332	0.09	99.16	45	0.07
Lebac Interna en \$ Vto. 09/12/2010(L09D0)	39	2,172,143	0.09	99.24	73	0.02
Lebac Interna en \$ Vto. 16/06/2010(L16J0)	40	2,036,515	0.08	99.32	59	0.03
Nobac Interna en \$ Vto. 24/11/2010(N24N0)	41	1,986,166	0.08	99.40	77	0.01
Lebac Interna en \$ Vto. 22/09/2010(L22S0)	42	1,920,800	0.08	99.48	78	0.01
Lebac interna en \$ Vto. 29/09/2010(L29S0)	43	1,671,075	0.07	99.54	65	0.03
Bonos Consadep Prov. de Tucuman 2º Serie en U\$S(TUCS2)	44	1,532,575	0.06	99.60	44	0.08
Bono de Consolidación en \$ (Provee.) - 2da. Ser. 2%(PR11.)	45	1,491,090	0.06	99.66	29	0.25
Lebac Interna en \$ Vto. 15/09/2010(L15S0)	46	1,239,296	0.05	99.71	42	0.09
Tit. Garantizado Prov. de Neuquen Vto. 2014(NRH1.)	47	990,500	0.04	99.75	50	0.05
Tit. de Deuda Pcia. de Bs. As. 9.375% Vto. 2018(BP18.)	48	988,960	0.04	99.79	86	0.01
Valores Negociables Vinculados al PBI en Euros(TVPE.)	49	896,998	0.04	99.82	51	0.05
Bonos de Cons. Prov. Corrientes (BODECOR)- 1ra. Ser. en \$(BCOR3)	50	716,101	0.03	99.85	62	0.03
Bono Discount en u\$s Ley Nueva York 2033 Cje. 2010(DIYO.)	51	710,000	0.03	99.88	90	0.01
Valor Neg. Vinc. al PBI en u\$s Ley N. York 2035 Cje. 2010(TVY0.)	52	419,130	0.02	99.89	96	0.00
Bono Par a Mediano Plazo en u\$s Pcia. de Bs. As. Vto. 2020(BPMD.)	53	366,633	0.01	99.91	88	0.01
Bono Discount en \$ 2010 - 2033(DIP0.)	54	309,587	0.01	99.92	100	0.00
Bonos de Consolidación en \$ (Provee.) - 4ta. Ser.(PRO7.)	55	271,132	0.01	99.93	80	0.01
Bonos Garantizados Deuda P. Rionegrina Clase 2 Ser. 1(RNG21)	56	270,154	0.01	99.94	55	0.04
Bonos de Cons. Pcia. de La Rioja en \$ 2% Ley 7112(PROR1)	57	267,502	0.01	99.95	84	0.01
Bono CuasiPar en \$ 3.31% Vto. 2045(CUAP.)	58	265,629	0.01	99.96	57	0.04
Bono Saneamiento Garantizado Serie 2 - Chaco(CHSG2)	59	170,105	0.01	99.97	83	0.01
Bonos Consadep Prov. de Tucumán - 1ra. Ser. en \$(TUCS1)	60	130,612	0.01	99.97	74	0.02
L. T. Gob. Cdad. Bs. As. 42 días Vto. 08/07/2010(LC4L0)	61	115,965	0.00	99.98	107	0.00
Bonos de Consolidación en U\$S (Provee.) - 2da. Ser.(PROV4)	62	109,580	0.00	99.98	92	0.00
Lebac Interna en \$ Vto. 11/08/2010(L11G0)	63	103,110	0.00	99.99	108	0.00
Lebac Interna en & Vto. 16/12/2010(L16D0)	64	93,818	0.00	99.99	109	0.00
Bono C/Desc. en Euros Step Up Vto. 2033(DICE.)	65	73,000	0.00	99.99	37	0.16
Bonos de Consolidación Pcia. de Bs. As. - Vto. 2017 en \$(PB17.)	66	52,004	0.00	100.00	82	0.01
Bonos de Consolidación Pcia. de Chaco - 1ra. Ser. en u\$s(CCHA1)	67	50,509	0.00	100.00	81	0.01
Bonos de Consolidación Previsional - 2da. Ser. en U\$S(PREV4)	68	23,215	0.00	100.00	115	0.00
Bonos Garantizados Deuda P. Rionegrina Clase 2 Ser. 2(RNG22)	69	10,545	0.00	100.00	123	0.00
Otros						4.91

TOTAL

2,552,575,384



**Presencia Bursátil Mensual y Anual Títulos Públicos - Rueda Continua**

Incluye operaciones en contado y plazo firme de títulos públicos, negociación en bloque, cupones y cupones impagos. Las mismas se encuentran agrupadas por serie

Especie	Pos.	Vol. Efectivo	Part.%	Part.%	Pos.	Part.%
	Mensual	Mensual (en \$)	Mensual	Acum.	Anual	Anual
Bono del Gob. Nac. en U\$S 7% 2015 (BODEN)(RO15.)	1	1,191,675,404	20.48	20.48	1	20.29
Bono del Gob. Nac. en U\$S Libor 2012 (BODEN) - 1ra. Ser.(RG12.)	2	824,676,417	14.17	34.65	2	11.62
BONAR 5 en u\$s 7% - Vto. 28/03/11(AM11.)	3	538,905,184	9.26	43.92	4	6.02
Bonos Garantizados (BOGAR)(NF18.)	4	486,992,922	8.37	52.29	3	10.11
Bono Nac. Arg. \$ Badlar 30/01/2014 (Bonar 14)(AE14.)	5	384,700,645	6.61	58.90	6	4.78
Valor Negociable Vinculado al PBI en \$ 2035(TVPP.)	6	277,329,203	4.77	63.66	7	4.51
Bonar 2015 en \$ Badlar + 300 Vto. 10/09/2015(AS15.)	7	243,690,082	4.19	67.85	11	2.04
Bono Discount en \$ 2033(DICP.)	8	227,269,302	3.91	71.76	5	5.39
Bono Par en \$ 2038(PARP.)	9	165,186,598	2.84	74.60	15	1.72
Bono del Gob. Nac. en \$ 2% 2014 (BODEN)(RS14.)	10	159,360,705	2.74	77.33	9	2.78
Valor Negociable Vinculado al PBI en u\$s Ley N. York 2035(TVPY.)	11	148,854,067	2.56	79.89	12	1.92
Bonos de Consolidación en \$ (Provee.)- 4ta. Ser.(PR12.)	12	139,598,296	2.40	82.29	8	3.67
Bono de Consolidación en \$ (Provee.)- 6ta. Ser. 2%(PR13.)	13	111,613,601	1.92	84.21	14	1.80
BONAR 7 en u\$s 7% - Vto. 12/09/13(AS13.)	14	99,023,144	1.70	85.91	20	1.08
Bono del Gob. Nac. en U\$S Libor 2013 (BODEN) - 1ra. Ser.(RA13.)	15	96,304,315	1.66	87.57	10	2.59
Bonos de Consolidación Previsional - 4ta. Ser. en \$(PRE9.)	16	73,006,557	1.25	88.82	13	1.81
Bonar V en \$ 10.5% - Vto. 12/06/2012(AJ12.)	17	70,357,352	1.21	90.03	16	1.22
Lebac Interna en \$ Vto. 17/11/2010(L17N0)	18	49,382,790	0.85	90.88	30	0.42
Valor Negociable Vinculado al PBI en u\$s Ley Argentina 2035(TVPA.)	19	45,425,274	0.78	91.66	19	1.11
Bono Discount en u\$s Ley Nueva York 2033(DICY.)	20	39,256,258	0.67	92.34	17	1.17
Lebac Interna en \$ Vto. 20/04/11(L20A1)	21	34,212,520	0.59	92.92	46	0.14
Bono Par en u\$s Ley Argentina 2038(PARA.)	22	32,115,721	0.55	93.48	27	0.49
Lebac Interna en \$ Vto. 23/02/2011(L23F1)	23	30,588,719	0.53	94.00	28	0.49
Lebac interna en \$ Vto. 29/09/2010(L29S0)	24	29,024,138	0.50	94.50	40	0.19
Nota del BCRA en \$ T. Variable Vto. 18/05/2011(BY11.)	25	28,082,787	0.48	94.98	34	0.37
BONAR 10 en U\$S 7% Vto. 17/04/2017(AA17.)	26	27,062,667	0.47	95.45	22	0.99
Lebac Interna en \$ Vto. 27/04/2011(L27A1)	27	25,012,798	0.43	95.88	33	0.37
Bono CuasiPar en \$ 3,31% Vto. 2045(CUAP.)	28	18,704,859	0.32	96.20	39	0.26
Lebac Interna en \$ Vto. 16/06/2010(L16J0)	29	17,940,237	0.31	96.51	63	0.07
Bonos Consadep Prov. de Tucumán - 1ra. Ser. en \$(TUCS1)	30	17,523,769	0.30	96.81	29	0.46
Lebac Interna en \$ Vto. 22/09/2010(L22S0)	31	14,451,905	0.25	97.06	62	0.07
Bono Discount en u\$s Ley Argentina 2033(DICA.)	32	13,375,803	0.23	97.29	26	0.50
Lebac Interna en \$ Vto. 13/10/2010(L13O0)	33	13,014,810	0.22	97.51	35	0.36
Lebac Interna en \$ Vto. 04/05/2011(L04Y1)	34	11,749,440	0.20	97.71	23	0.84
Bono Par a Largo Plazo en Euros Pcia. de Bs. As. Vto. 2035(BPLE.)	35	11,043,851	0.19	97.90	43	0.16
Lebac Interna en \$ Vto. 28/07/2010(L28L0)	36	10,940,550	0.19	98.09	45	0.15
Lebac Interna en \$ Vto. 09/12/2010(L09D0)	37	10,373,997	0.18	98.27	72	0.03
Lebac Interna en \$ Vto. 03/11/2010(L03N0)	38	9,552,176	0.16	98.43	61	0.08
Bono Descuento en u\$s de la Pcia. de Bs. As. Vto. 2017(BDED.)	39	9,219,927	0.16	98.59	24	0.62
Lebac Interna en \$ Vto. 19/01/2011(L19E1)	40	8,442,298	0.15	98.74	71	0.04
Lebac Interna en & Vto. 16/12/2010(L16D0)	41	7,861,974	0.14	98.87	78	0.03
Bono Par en u\$s Ley Nueva York 2038(PARY.)	42	6,546,698	0.11	98.98	44	0.15
Lebac Interna en \$ Vto. 25/08/2010(L25G0)	43	6,331,000	0.11	99.09	64	0.07
Lebac Interna en \$ Vto. 15/09/2010(L15S0)	44	6,325,383	0.11	99.20	51	0.12
Bono Par a Largo Plazo en u\$s Pcia. de Bs. As. Vto. 2035(BPLD.)	45	5,640,088	0.10	99.30	32	0.38
Lebac Interna en \$ Vto. 14/07/2010(L14L0)	46	5,544,019	0.10	99.39	81	0.02
Lebac Interna en \$ Vto. 06/10/2010(L06O0)	47	4,854,654	0.08	99.48	82	0.02
Lebac Interna en \$ Vto. 20/10/2010(L20O0)	48	4,817,302	0.08	99.56	83	0.02
Bonos de la Pcia. de Mendoza 5.5% Vto. 2018(BARX1)	49	4,593,793	0.08	99.64	56	0.10
Bono Global EN U\$S 8.75% Vto. 2017(GJ17.)	50	3,873,237	0.07	99.71	86	0.01
Bonos de Cons. Pcia. de La Rioja en \$ 2% Ley 7112(PROR1)	51	2,998,143	0.05	99.76	89	0.01
Tit. Garantizado Prov. de Neuquen Vto. 2014(NRH1.)	52	2,864,944	0.05	99.81	75	0.03
Lebac Interna en \$ Vto. 01/12/2010(L01D0)	53	2,727,160	0.05	99.85	49	0.13
Nobac Interna en \$ Vto. 24/11/2010(N24N0)	54	1,986,166	0.03	99.89	93	0.01
Bonos Consadep Prov. de Tucuman 2º Serie en U\$S(TUCS2)	55	1,482,434	0.03	99.91	70	0.04
Tit. de Deuda Pcia. de Bs. As. 9.375% Vto. 2018(BP18.)	56	995,680	0.02	99.93	99	0.00
Lebac Interna en \$ Vto. 09/06/2010(L09J0)	57	908,176	0.02	99.95	36	0.34
Valores Negociables Vinculados al PBI en Euros(TVPE.)	58	814,065	0.01	99.96	52	0.11
Bono Discount en u\$s Ley Nueva York 2033 Cje. 2010(DIYO.)	59	458,454	0.01	99.97	108	0.00
Bono C/Disc. en Euros Step Up Vto. 2033(DICE.)	60	454,389	0.01	99.97	57	0.09
Valor Neg. Vinc. al PBI en u\$s Ley N. York 2035 Cje. 2010(TVY0.)	61	419,190	0.01	99.98	110	0.00
Bono de Consolidación en \$ (Provee.) - 2da. Ser. 2%(PR11.)	62	262,785	0.00	99.99	65	0.06
Lebac Interna en \$ Vto. 11/08/2010(L11G0)	63	170,237	0.00	99.99	118	0.00
Bonos Garantizados Deuda P. Rionegrina Clase 2 Ser. 1(RNG21)	64	115,737	0.00	99.99	68	0.04
Otros						5.44

TOTAL

5,818,583,565

### Presencia Bursátil Mensual y Anual Oblig. Neg. - M. Concurrencia

Incluye operaciones en contado y plazo firme de obligaciones negociables y cupones. Las mismas se encuentran agrupadas por Serie.

Especie	Pos.	Vol. Efectivo	Part.% Mensual	Part.% Acum.	Pos. Anual	Part.% Anual
	Mensual	Mensual (en \$)				
O.N. Tarjeta Naranja Clase 4 Vto. 29/11/2011(OTJY4)	1	13,873,500	23.33	23.33	1	21.21
IRSA ON Clase 1 Vto. 2017(OIRX6)	2	10,188,620	17.13	40.46	5	5.40
O. N. Aeropuertos Argentina 2000 A en US\$(OAEA1)	3	8,050,000	13.54	54.00	4	5.75
ON Telecom Personal Regs. 9.25% Vto. 2010(OTLX1)	4	4,288,100	7.21	61.21	3	5.78
ON Banco Supervielle Cl. 1 Cto. Plazo(OBS1V)	5	4,136,000	6.96	68.17	18	1.49
ON Transp. Gas del Sur Vto. 14/05/2017(OTX11)	6	3,483,000	5.86	74.03	16	2.33
ON Pan American Energy Regs. 7.75% Vto. 2012(OPNX4)	7	3,153,000	5.30	79.33	11	3.44
Pecom Energía O.N. - Clase 1 Vto. 7/2010(OPX13)	8	1,985,673	3.34	82.67	24	0.80
Loma Negra O.N. Clase 1(OLNX7)	9	1,832,199	3.08	85.75	19	1.42
O.N. Banco Macro Clase 1 Canje Vto. 2036(OROX4)	10	1,709,550	2.87	88.62	9	4.04
ON Banco Hipotecario Regs. 9.75% V. 2016(OHIY5)	11	1,418,400	2.39	91.01	13	2.78
ON. Bco. Saenz 1 V. 24/12/2010 Corto Pzo.(OBZ1V)	12	1,032,870	1.74	92.75	31	0.37
ON Central Piedra Buena 3 Cto. Pzo.(OCP3V)	13	1,019,000	1.71	94.46	12	3.08
ON B. Finansur S. 7 C. Pzo. Vto. 07/12/2010(OBF7V)	14	1,000,162	1.68	96.14	34	0.36
Bco. Hipotecario O.N. - Serie 4 9.75% Vto. 2010(OHIX4)	15	620,700	1.04	97.19	8	4.61
ON Central Piedra Buena 4 Cto. Plazo(OCP4V)	16	507,750	0.85	98.04	38	0.18
ON Edenor Cl. 7 10.5% 144(B) Vto. 09/10/2017(ODFY2)	17	422,000	0.71	98.75	10	3.86
ON. Transener Cl. 1 8.875% Vto. 2016(OTRY8)	18	355,000	0.60	99.35	15	2.47
Telefónica Arg. ON Simple al 8.85%(OTDX1)	19	305,359	0.51	99.86	40	0.11
ON Pan American Energy LLC Cl. 1 Vto. 07/05/2021(OPNY1)	20	79,560	0.13	99.99	44	0.03
ON New San S.A. Cl. 1(ONEW1)	21	4,000	0.01	100.00	51	0.00
ON. Bco. Santander Río T. Fija Vto. 2010 en \$(OBI26)					2	6.12
Alto Palermo ON Clase 2 Vto. 11/06/2012(OPX3)					6	4.97
ON Gas Natural Ban Cl. 2 Vto. 2010(OGBA2)					7	4.86
ON. Edesur Clase 7(OEDS7)					14	2.59
O.N. Tarjeta Cuyana 12% Vto. 14/06/2012(OTUY8)					17	2.09
ON Banco Macro en US\$ 10.75% Vto. 06/07/2012(OROY7)					20	1.34
O. N. Mercedes Benz Financiera Cl. 4(OMER4)					21	1.10
O.N. YPF S.A. Cl. 1(OYPF1)					22	0.96
O.N. Banco Finansur S.6 Vto. 14/05/2010(OBF6V)					23	0.85
Bco. Hipotecario O.N. - Serie 26(OHX26)					25	0.71
ON Banco Hipotecario S.A. S.6 Vto. 21/06/2010(OHIY6)					26	0.68
Pescarmona O.N. Tra Serie Vto. 22/10/2014 - Euroc.(OIMX1)					27	0.67
O.N. YPF S. A. Clase 3 US\$(OYPF3)					28	0.61
ON Emgasud Clase 1 en us\$ Vto. 15/12/11(OEMG1)					29	0.54
Petrobras Energía O.N. 9.375% Vto. 2013(OPX22)					30	0.46
O.N. Mercedes Benz Financiera Cl. 2(OMER2)					32	0.37
ON Central Piedra Buena 2 Cto. Plazo(OCP2V)					33	0.37
ON Central Térmica Loma de la Lata Ser. 1(OCTL1)					35	0.36
O.N. - YPF S.A. Clase 2 en \$(OYPF2)					36	0.24
O.N. Aluar Clase 1 T.V. Vto. 2014(OALU1)					37	0.23
Alto Palermo ON Clase 1 Vto. 11/05/2017(OPX2)					39	0.14
Imp. y Exp. Patagonia ON Vto. 2011(OPTA1)					41	0.09
ON Petr. Comodoro Rivadavia Ser. 3 Vto. 2011(OPCO3)					42	0.04
ON Euromayor 1ra. Ser. en us\$(OEUD1)					43	0.03
Euromayor O.N. - 2da. Ser. en us\$(OEUD2)					45	0.03
O.N. Alto Palermo S. A. Cl. 4 en US\$(OAPA5)					46	0.01
Alvarez Hnos O. N. Pyme Ser. 3(OAL6P)					47	0.01
O.N. Edenor 8 Vto. 07/05/2013(ODNO8)					48	0.00
O. N. Aeropuertos Argentina 2000 B(OAEB1)					49	0.00
ON Emgasud Cl. 1 S. 2 V. 15/12/11(OEMG2)					50	0.00

TOTAL

59,464,443

### Presencia Bursátil Mensual y anual Oblig. Neg. - Rueda Continua

Incluye operaciones en contado y plazo firme de obligaciones negociables y cupones. Las mismas se encuentran agrupadas por Serie.

Especie	Pos.	Vol. Efectivo	Part.% Mensual	Part.% Acum.	Pos. Anual	Part.% Anual
	Mensual	Mensual (en \$)				
IRSA ON Clase 1 Vto. 2017(OIRX6)	1	81,765,889	50.35	50.35	2	12.42
O.N. Tarjeta Naranja Clase 4 Vto. 29/11/2011(OTJY4)	2	18,813,500	11.59	61.94	1	21.53
Pecom Energía O.N. - Clase 1 Vto. 7/2010(OPX13)	3	13,960,713	8.60	70.54	7	4.09
Bco. Hipotecario O.N. - Serie 4 9.75% Vto. 2010(OHIX4)	4	9,510,016	5.86	76.39	4	6.57
ON Pan American Energy Regs. 7.75% Vto. 2012(OPNX4)	5	8,065,131	4.97	81.36	6	4.96
O. N. Aeropuertos Argentina 2000 A en US\$(OAEA1)	6	8,051,000	4.96	86.32	14	2.00
ON Telecom Personal Regs. 9.25% Vto. 2010(OTLX1)	7	5,103,611	3.14	89.46	3	7.19
O.N. Banco Macro Clase 1 Canje Vto. 2036(OROX4)	8	4,857,910	2.99	92.45	9	3.18
ON Transp. Gas del Sur Vto. 14/05/2017(OTX11)	9	3,492,000	2.15	94.60	24	0.81
ON Pan American Energy LLC Cl. 1 Vto. 07/05/2021(OPNY1)	10	2,391,929	1.47	96.08	29	0.30
ON Banco Hipotecario Regs. 9.75% V. 2016(OHIY5)	11	1,801,228	1.11	97.19	19	1.64
Hidr. Piedra del Águila O.N. Clase 1(OHPX0)	12	1,449,762	0.89	98.08	32	0.18
ON Edenor Cl. 7 10.5% 144(B) Vto. 09/10/2017(ODFY2)	13	849,000	0.52	98.60	13	2.03
ON New San S.A. Cl. 1(ONEW1)	14	818,600	0.50	99.11	34	0.10
ON Petr. Comodoro Rivadavia Ser. 3 Vto. 2011(OPCO3)	15	567,160	0.35	99.46	25	0.79
ON. Transener Cl. 1 8.875% Vto. 2016(OTRY8)	16	355,000	0.22	99.67	11	2.71
Telefónica Arg. ON Simple al 8.85%(OTDX1)	17	305,688	0.19	99.86	38	0.04
Loma Negra O.N. Clase 1(OLNX7)	18	223,130	0.14	100.00	21	1.46
ON. Bco. Santander Río T. Fija Vto. 2010 en \$(OBI26)					5	5.45
O.N. YPF S. A. Clase 3 US\$(OYPF3)					8	3.51
Pescarmona O.N. 1ra Serie Vto. 22/10/2014 - Euroc.(OIMX1)					10	2.98
ON Gas Natural Ban Cl. 2 Vto. 2010(OGBA2)					12	2.31
ON Banco Hipotecario S.A. S.6 Vto. 21/06/2010(OHIY6)					15	1.95
Petrobras Energía O.N. 9.375% Vto. 2013(OPX22)					16	1.78
Alto Palermo ON Clase 2 Vto. 11/06/2012(OPX3)					17	1.72
ON Banco Macro en US\$ 10.75% Vto. 06/07/2012(OROY7)					18	1.67
O.N. Tarjeta Cuyana 12% Vto. 14/06/2012(OTUY8)					20	1.47
Bco. Hipotecario O.N. 3% Vto. 01/12/13(OHX27)					22	1.38
ON. Edesur Clase 7(OEDS7)					23	1.14
ON Emgasud Clase 1 en us\$ Vto. 15/12/11(OEMG1)					26	0.67
O.N. YPF S.A. Cl. 1(OYPF1)					27	0.63
O.N. Edenor 8 Vto. 07/05/2013(ODNO8)					28	0.40
ON Central Térmica Loma de la Lata Ser. 1(OCTL1)					30	0.27
Bco. Hipotecario O.N. - Serie 26(OHX26)					31	0.24
O. N. Aeropuertos Argentina 2000 B(OAEB1)					33	0.16
Alto Palermo ON Clase 1 Vto. 11/05/2017(OPX2)					35	0.10
O.N. Aluar Clase 1 T.V. Vto. 2014(OALU1)					36	0.08
Imp. y Exp. Patagonia ON Vto. 2011(OPTA1)					37	0.06
O.N. - YPF S.A. Clase 2 en \$(OYPF2)					39	0.01
ON Emgasud Cl. 1 S. 2 V. 15/12/11(OEMG2)					40	0.01
O.N. Alto Palermo S. A. Cl. 4 en US\$(OAPA5)					41	0.00
Alvarez Hnos O. N. Pyme Ser. 3(OAL6P)					42	0.00

TOTAL

162,381,264

## Presencia Bursátil Mensual y Anual Fideicomisos Financieros - M. Concurrencia

Incluye operaciones en contado y plazo firme de fideicomisos financieros. Las mismas se encuentran agrupadas por Serie.

Especie	Pos. Mensual	Vol. Efectivo Mensual (en \$)	Part.% Mensual	Part.% Acum.	Pos. Anual	Part.% Anual
Tit. de Deuda Fid. Fin. Garbarino 61 Cl. A	1	5,637,310	23.36	23.36	3	3.85
Tit. de Deuda Fid. Fin. Best Consumer Finance 9 A	2	1,683,751	6.98	30.34	7	2.52
Tit. de Deuda Fid. Fin. Tarjeta Automatica 11 Cl. A	3	1,513,905	6.27	36.61	4	3.45
Tit. de Deuda Fid. Fin. Best Consumer Finance 11 B	4	1,486,350	6.16	42.77	33	1.02
Tit. de Deuda Fid. Fin. Garbarino 60 Cl. A	5	1,414,427	5.86	48.64	35	0.97
Tit. de Deuda Fid. Fin. Sucredito 4 Cl. B	6	1,358,062	5.63	54.26	8	2.30
Tit. de Deuda Fid. Fin. Columbia Tarjetas 14 Cl. A	7	1,347,368	5.58	59.85	17	1.49
Tit. de Deuda Fid. Fin. Tarjeta Elebar 2 Cl. B	8	1,258,583	5.22	65.06	9	2.20
Tit. de Deuda Fid. Fin. Supervielle Cred. Banex 33 TF A	9	1,248,339	5.17	70.24	40	0.85
Tit. de Deuda Fid. Fin. Supervielle Cred. Banex 32 TF A	10	1,120,864	4.65	74.88	45	0.77
Tit. de Deuda Fid. Fin. Secubono 50 Cl. A	11	849,677	3.52	78.40	60	0.58
Tit. de Deuda Fid. Fin. Sucredito 3 Cl. B	12	814,974	3.38	81.78	50	0.70
Tit. de Deuda Fid. Fin. Ribeiro 36	13	776,925	3.22	85.00	61	0.53
Tit. de Deuda Fid. Fin. CMR Falabella 20	14	763,138	3.16	88.16	63	0.52
Tit. de Deuda Fid. Fin. CMR Falabella 22	15	501,623	2.08	90.24	77	0.34
Tit. de Deuda Fid. Fin. Tinuviel 7 Cl. C	16	186,666	0.77	91.01	54	0.65
Tit. de Deuda Fid. Fin. Red Mutual 14 Senior	17	180,219	0.75	91.76	99	0.12
Tit. de Deuda Fid. Fin. Bebidas Argentinas	18	178,200	0.74	92.50	38	0.86
Tit. de Deuda Fid. Fin. Credimas Serie 12 Cl. A	19	137,810	0.57	93.07	110	0.09
Cert. de Part. Fid. Fin. Sucredito 3	20	135,408	0.56	93.63	44	0.81
Tit. de Deuda Fid. Fin. Don Mario F6	21	129,049	0.53	94.17	2	4.77
Tit. de Deuda Fid. Fin. Cis 2 Cl. A	22	116,599	0.48	94.65	113	0.08
Tit. de Deuda Fid. Fin. Credito Solidario 1 Cl. B	23	105,873	0.44	95.09	89	0.21
Tit. de Deuda fid. Fin. Pluralcoop 8 Cl. C	24	105,094	0.44	95.52	24	1.31
Tit. de Deuda Fid. Fin. Munic. de Rio IV Serie 2	25	103,764	0.43	95.95	103	0.11
Tit. de Deuda Fid. Fin. Ced. Hip. Arg. Serie V 2005-3	26	91,388	0.38	96.33	87	0.25
Tit. de Deuda Fid. Fin. Tinuviel Serie 8 C	27	87,176	0.36	96.69	11	1.96
Tit. de Deuda Fid. Fin. Finansur Personales 4 Cl. A	28	76,244	0.32	97.01	121	0.05
Tit. de Deuda Fid. Fin. Millennium 2011 Serie 1	29	75,840	0.31	97.32	18	1.46
Cert. de Part. Fid. Fin. Tarjeta Actual 1	30	54,613	0.23	97.55	81	0.31
Cert. de Part. Fid. Fin. Bs. As. Cred. 4 Baymor	31	49,141	0.20	97.75	76	0.35
Tit. de Deuda Fid. Fin. Ced. Hip. Arg. Serie VI 2006-1	32	47,332	0.20	97.95	100	0.12
Tit. de Deuda Fid. Fin. Fideiagro 2009 Cl. B	33	44,995	0.19	98.14	129	0.03
Tit. de deuda Fid. Fin. CIS 1 Cl. A	34	44,606	0.18	98.32	111	0.09
Tit. de Deuda Fid. Fin. Ced. Hip. Arg. Serie VII 2006-2	35	42,231	0.18	98.50	70	0.39
Cert. de Part. Fid. Fin. Bs. As. Cred. 5 Baymor	36	40,736	0.17	98.67	55	0.65
Tit. de Deuda Fid. Fin. Cuencred 13 Cl. A	37	40,353	0.17	98.83	131	0.03
Tit. de Deuda Fid. Fin. Amfays 8 Serie B	38	32,625	0.14	98.97	84	0.30
Tit. de Deuda Fid. Fin. Cerrito 2 Cl. B	39	31,815	0.13	99.10	71	0.39
Cert. de Part. Fid. Fin. Garbarino 37 Clase C	40	29,057	0.12	99.22	134	0.02
Tit. de Deuda Fid. Fin. Euroamericana 1 Cl. C	41	25,311	0.10	99.33	126	0.04
Cert. de Part. Fid. Fin. Tarjeta Shopping 32	42	20,006	0.08	99.41	136	0.01
Tit. de Deuda Fid. Fin. Ced. Hip. Arg. Serie III 2005-1	43	19,401	0.08	99.49	122	0.05
Tit. de Deuda Fid. Fin. Ced. Hip. Arg. Serie VIII 2007-1	44	15,466	0.06	99.55	37	0.89
Cert. de Part. Fid. Fin. Tarjeta Actual 2	45	14,429	0.06	99.61	139	0.01
Tit. de Deuda Fid. Fin. Bs. As. Cred. 5 Baymor Cl. B	46	9,582	0.04	99.65	138	0.01
Tit. de Deuda Fid. Fin. Ced. Hip. Arg. Serie IV 2005-2	47	6,835	0.03	99.68	106	0.10
Tit. de Deuda Fid. Fin. CGM Leasing 9 Cl. C	48	6,686	0.03	99.71	115	0.08
Tit. de Deuda Fid. Fin. Bs. As. Cred. 5 Baymor Cl. C	49	6,213	0.03	99.73	144	0.01
Tit. de Deuda Fid. Fin. Credimas Cl. B	50	5,992	0.02	99.76	152	0.00
Tit. de Deuda Fid. Fin. CGM Leasing 11 Cl. C	51	5,965	0.02	99.78	143	0.01
Tit. de Deuda Fid. Fin. Tinuviel 7 Cl. B	52	5,608	0.02	99.81	145	0.01
Tit. de Deuda Fid. Fin. Tarjeta Actual 1	53	5,503	0.02	99.83	142	0.01
Tit. de Deuda Fid. Fin. Tarjeta Elebar 2 Cl. A	54	5,501	0.02	99.85	102	0.12
Tit. de Deuda Fid. Fin. CGM Leasing 10 Cl. B	55	5,487	0.02	99.88	147	0.01
Tit. de Deuda Fid. Fin. Sicom 4 Cl. B	56	5,179	0.02	99.90	156	0.00
Tit. de Deuda Fid. Fin. Pluralcoop 8 Cl. B	57	5,107	0.02	99.92	127	0.04
Tit. de Deuda Fid. Fin. Leasing 10 Cl. A	58	5,034	0.02	99.94	141	0.01
Tit. de Deuda Fid. Fin. Sucredito 3 Cl. A	59	5,017	0.02	99.96	43	0.82
Tit. de Deuda Fid. Fin. CGM Leasing 9 Cl. B	60	5,000	0.02	99.98	146	0.01
Tit. de Deuda Fid. Fin. Cerrito 1 Cl. A	61	4,682	0.02	100.00	159	0.00
Tit. de Deuda Fid. Fin. Agroaval 10 en USS					1	5.02
Tit. de Deuda Fid. Fin. Garbarino 57 Cl. B					5	3.37
Tit. de Deuda Fid. Fin. Credimas 11 Cl. A					6	3.36
Tit. de Deuda Fid. Fin. Consubono 39 Cl. B					10	2.16
Tit. de Deuda Fid. Fin. Garbarino 57 Cl. A					12	1.89
Otros						44.44

TOTAL

24,130,136

**Presencia Bursátil Mensual y Anual Fideicomisos Financieros -**
**R. Continua**

Incluye operaciones en contado y plazo firme de fideicomisos financieros. Las mismas se encuentran agrupadas por Serie.

Especie	Pos.	Vol. Efectivo	Part.%	Part.%	Pos.	Part.%
	Mensual	Mensual (en \$)	Mensual	Acum.	Anual	Anual
Tit. de Deuda Fid. Fin. Garbarino 61 Cl. A	1	5,638,704	18.11	18.11	5	2.92
Cert. de Part. Fid. Fin. Tarjeta Actual 1	2	4,085,667	13.12	31.24	8	2.47
Tit. de Deuda Fid. Fin. Tarjeta Elebar 2 Cl. B	3	3,065,570	9.85	41.08	4	3.12
Cert. de Part. Fid. Fin. Tarjeta Actual 2	4	2,930,203	9.41	50.50	22	1.52
Tit. de Deuda Fid. Fin. Tinuviel Serie 8 C	5	2,257,653	7.25	57.75	3	3.54
Tit. de Deuda Fid. Fin. Best Consumer Finance 11 B	6	1,485,300	4.77	62.52	38	0.77
Tit. de Deuda Fid. Fin. Sucredito 4 Cl. B	7	1,356,021	4.36	66.88	17	1.74
Tit. de Deuda Fid. Fin. Credimas Serie 12 Cl. A	8	1,336,892	4.29	71.17	40	0.69
Tit. de Deuda Fin. Fin. Mutual 17 de Enero S.2 Cl. C	9	1,194,012	3.84	75.01	45	0.62
Cert. de Part. Fid. Fin. Bs. As. Cred. 5 Baymor	10	1,036,683	3.33	78.34	20	1.60
Cert. de Part. Fid. Fin. CGM Leasing 7	11	1,000,020	3.21	81.55	21	1.56
Tit. de Deuda Fid. Fin. Bebidas Argentinas	12	814,504	2.62	84.16	28	1.09
Tit. de Deuda. Fid. Fin. Sucredito 3 Cl. B	13	813,749	2.61	86.78	26	1.27
Cert. de Part. Fid. Fin. Tarjeta Elebar 2	14	691,712	2.22	89.00	7	2.47
Tit. de Deuda Fid. Fin. Tinuviel 7 Cl. C	15	559,151	1.80	90.80	25	1.36
Cert. de Part. Fid. Fin. Euroamericana 1	16	470,947	1.51	92.31	39	0.73
Tit. de Deuda Fid. Fin. Bs. As. Cred. 5 Baymor Cl. C	17	456,794	1.47	93.78	54	0.40
Tit. de Deuda Fid. Fin. Don Mario F6	18	391,821	1.26	95.03	1	18.84
Tit. de Deuda fid. Fin. Pluralcoop 8 Cl. C	19	342,603	1.10	96.14	16	1.76
Tit. de Deuda Fid. Fin. Bs. As. Cred. 5 Baymor Cl. B	20	323,483	1.04	97.17	56	0.32
Cert. de Part. Fid. Fin. Sucredito 3	21	133,886	0.43	97.60	14	1.88
Tit. de Deuda Fid. Fin. CGM Leasing 9 Cl. C	22	112,112	0.36	97.96	31	1.01
Tit. de Deuda Fid. Fin. Munic. de Rio IV Serie 2	23	104,976	0.34	98.30	64	0.12
Cert. de Part. Fid. Fin. Bs. As. Cred. 4 Baymor	24	98,431	0.32	98.62	49	0.53
Tit. de Deuda Fid. Fin. Ced. Hip. Arg. Serie V 2005-3	25	91,436	0.29	98.91	62	0.17
Tit. de Deuda Fid. Fin. Euroamericana 1 Cl. C	26	61,491	0.20	99.11	70	0.06
Tit. de Deuda Fid. Fin. Ced. Hip. Arg. Serie VI 2006-1	27	47,342	0.15	99.26	68	0.09
Tit. de Deuda Fid. Fin. Ced. Hip. Arg. Serie VII 2006-2	28	42,208	0.14	99.40	57	0.29
Cert. de Part. Fid. Fin. Pluralcoop 7	29	40,426	0.13	99.53	52	0.43
Tit. de Deuda Fid. Fin. Decreditos 3 Cl. B	30	29,615	0.10	99.62	19	1.61
Cert. de Part. Fid. Fin. CGM Leasing 9	31	27,867	0.09	99.71	18	1.73
Tit. de Deuda Fid. Fin. Ced. Hip. Arg. Serie VIII 2007-1	32	15,458	0.05	99.76	41	0.67
Tit. de Deuda Fid. Fin. Ced. Hip. Arg. Serie III 2005-1	33	10,469	0.03	99.79	74	0.03
Cert. de Part. Fid. Fin. Garbarino 37 Clase C	34	7,475	0.02	99.82	83	0.00
Tit. de Deuda Fid. Fin. CGM Leasing 11 Cl. C	35	5,974	0.02	99.84	78	0.01
Tit. de Deuda Fid. Fin. Tinuviel 7 Cl. B	36	5,616	0.02	99.86	79	0.01
Tit. de Deuda Fid. Fin. Tarjeta Actual 1	37	5,511	0.02	99.87	77	0.01
Tit. de Deuda Fid. Fin. Tarjeta Elebar 2 Cl. A	38	5,509	0.02	99.89	53	0.42
Tit. de Deuda Fid. Fin. CGM Leasing 10 Cl. B	39	5,496	0.02	99.91	81	0.01
Tit. de Deuda Fid. Fin. Sicom 4 Cl. B	40	5,187	0.02	99.93	87	0.00
Tit. de Deuda Fid. Fin. Pluralcoop 8 Cl. B	41	5,115	0.02	99.94	72	0.03
Tit. de Deuda Fid. Fin. Leasing 10 Cl. A	42	5,042	0.02	99.96	76	0.01
Tit. de Deuda Fid. Fin. Sucredito 3 Cl. A	43	5,024	0.02	99.97	37	0.85
Tit. de Deuda Fin. Fin. CGM Leasing 9 Cl. B	44	5,008	0.02	99.99	80	0.01
Tit. de Deuda Fid. Fin. Ced. Hip. Arg. Serie IV 2005-2	45	3,044	0.01	100.00	73	0.03
Tit. de Deuda Fid. Fin. Credimas 11 Cl. A					2	8.66
Cert. de Part. Fid. Fin. CGM Leasing 8					6	2.54
Tit. de Deuda Fid. Fin. Amfays 10 Serie C					9	2.28
Cert. de Part. Fid. Fin. Banco Piano 11					10	2.18
Cert. de Part. Fid. Fin. Pluralcoop 5					11	2.08
Cert. de Part. Fid. Fin. Amfays 5					12	2.04
Cert. de Part. Fid. Fin. Tinuviel Serie 6					13	1.99
Cert. de Part. Fid. Fin. Leasing 6					15	1.83
Cert. de Part. Fid. Fin. Sucredito 4					23	1.51
Cert. de Part. Fid. Fin. Invertfilm Serie 1 Cl. A					24	1.41
Tit. de Deuda Fid. Fin. CGM Leasing 10 Cl. C					27	1.09
Cert. de Part. Fid. Fin. Mutual 17 de Enero Serie 1					29	1.08
Tit. de Deuda Fid. Fin. Amfays 8 Serie C					30	1.07
Tit. de Deuda Fid. Fin. Mutual 17 de Enero S. 1 Cl. C					32	0.97
Cert. de Part. Fid. Fin. CGM Leasing 5					33	0.97
Cert. de Part. Fid. Fin. Tinuviel 7					34	0.96
Cert. de Part. Fid. Fin. Amfays 6					35	0.94
Cert. de Part. Fid. Fin. Centrocard 1					36	0.93
Otros						6.68

TOTAL

31,131,207



<b>A L U A R</b>		CODIGO:ALUA		
Descripción de la compañía		Balances (en mill.\$)	AI 31/12/09	AI 31/3/10
<b>Sector:</b>	Ind.Metalúrgica y Siderúrgica	Activo Corriente	2,025.17	2,054.81
<b>Capital Social (\$):</b>	1,943,000,000	Activo No Corriente	4,967.87	4,987.07
<b>Fecha Cierre Ejerc.:</b>	30 de Junio	<b>Activo Total</b>	<b>6,993.03</b>	<b>7,041.88</b>
<b>Indicadores Bursátiles</b>		Pasivo Corriente	770.85	1,208.20
Cotización:	\$ 3.660	Pasivo No Corriente	1,896.41	1,382.75
Cot/V.Libro:	159.77%	<b>Pasivo Total</b>	<b>2,667.26</b>	<b>2,590.95</b>
Beta:	0.90	<b>Patrimonio Neto</b>	<b>4,325.77</b>	<b>4,450.92</b>
Rotación:	0.19%	Indice Endeudamiento	61.66%	58.21%
Volatilidad - 40R:	41.68%	Indice Solvencia	2.62	2.72
Cot/Ganancias:	24.862	Indice Liquidez	2.63	1.70
Ganancias p/acción:	\$ 0.15	<b>Est. Resultados (en mill.\$)</b>	<b>AI 31/12/09</b>	<b>AI 31/3/10</b>
Capitalización (mill):	\$ 7,111	Ingresos de Explotación	1,739.04	2,734.95
Vol. efvo. prom. diario:	\$ 646,402	Resultado de Explotación	342.29	577.25
Ponderación en Merval %:	4.34	Resultado Ordinario	176.58	320.40
<b>Evolución de Cotización y Volumen</b>		Resultado Extraordinario	0.00	0.00
		<b>Result. Final del Per.</b>	<b>176.58</b>	<b>320.40</b>
		Resultados/Pat. Neto:	0.34%	6.43%
<b>Evolución Resultados Trimestrales Netos (en mill.\$)</b>				

<b>PETROLEO BRASILEIRO S.A</b>		CODIGO:APBR		
Descripción de la compañía		Balances Consolidados (mill.\$)	AI 30/9/09	AI 31/12/09
<b>Sector:</b>	Petróleo y Gas	Activo Corriente	164,300.10	167,573.02
<b>Capital Social (\$):</b>	19,175,967,364	Activo No Corriente	559,977.96	587,760.46
<b>Fecha Cierre Ejerc.:</b>	31 de Diciembre	<b>Activo Total</b>	<b>724,278.06</b>	<b>755,333.48</b>
<b>Indicadores Bursátiles</b>		Pasivo Corriente	113,521.22	126,825.25
Cotización:	\$ 69.300	Pasivo No Corriente	263,536.87	276,475.21
Cot/V.Libro:	172.72%	<b>Pasivo Total</b>	<b>377,058.09</b>	<b>403,300.46</b>
Beta:	0.89	<b>Patrimonio Neto</b>	<b>347,219.97</b>	<b>352,033.02</b>
Rotación:	0.01%	Indice Endeudamiento	108.59%	114.56%
Volatilidad - 40R:	39.81%	Indice Solvencia	1.92	1.87
Cot/Ganancias:	9.600	Indice Liquidez	1.45	1.32
Ganancias p/acción:	\$ 7.22	<b>Est. Resultados (en mill.\$)</b>	<b>AI 30/9/09</b>	<b>AI 31/12/09</b>
Capitalización (mill):	\$ 608,043	Ingresos de Explotación	293,099.20	399,317.50
Vol. efvo. prom. diario:	\$ 2,543,558	Resultado de Explotación	120,792.68	161,013.81
Ponderación en Merval %:	9.69	Resultado Ordinario	69,590.53	94,429.15
<b>Evolución de Cotización y Volumen</b>		Resultado Extraordinario	0.00	0.00
		<b>Result. Final del Per.</b>	<b>45,247.83</b>	<b>63,340.26</b>
		Resultados/Pat. Neto:	14.54%	17.99%
<b>Evolución Resultados Trimestrales Netos (en mill. \$)</b>				

<b>BANCO HIPOTECARIO</b>		CODIGO: BHIP		
<b>Descripción de la compañía</b>		<b>Balances (en mill.\$)</b>	<b>AI 31/12/09</b>	<b>AI 31/3/10</b>
Sector:	Bancos	Activo Corriente	-	-
Capital Social (\$):	1,500,000,000	Activo No Corriente	-	-
Fecha Cierre Ejerc.:	31 de Diciembre	<b>Activo Total</b>	<b>11,413.98</b>	<b>11,585.92</b>
<b>Indicadores Bursátiles</b>		Pasivo Corriente	-	-
Cotización:	\$ 1.440	Pasivo No Corriente	-	-
Cot/V.Libro:	76.66%	<b>Pasivo Total</b>	<b>8,636.45</b>	<b>8,768.26</b>
Beta:	0.91	<b>Patrimonio Neto</b>	<b>2,777.53</b>	<b>2,817.66</b>
Rotación:	0.26%	Indice Solvencia	1.32	1.32
Volatilidad - 40R:	57.39%	<b>Est. Resultados (en mill.\$)</b>	<b>AI 31/12/09</b>	<b>AI 31/3/10</b>
Cot/Ganancias:	10.392	Ingresos de Explotación	1,270.39	303.55
Ganancias p/acción:	\$ 0.14	Resultado de Explotación	197.64	29.29
Capitalización (mill):	\$ 2,160	Resultado Ordinario	197.77	40.13
Vol. efvo. prom. diario:	\$ 270,970	Resultado Extraordinario	0.00	0.00
Ponderación en Merval %:	1.58	<b>Result. Final del Per.</b>	<b>197.77</b>	<b>40.13</b>
<b>Evolución de Cotización y Volumen</b>		Resultados/Pat. Neto:	7.12%	7.38%
		<b>Evolución Resultados Trimestrales Netos (en mill.\$)</b>		

<b>BANCO MACRO S. A.</b>		CODIGO: BMA.		
<b>Descripción de la compañía</b>		<b>Balances (en mill.\$)</b>	<b>AI 31/12/09</b>	<b>AI 31/3/10</b>
Sector:	Bancos	Activo Corriente	-	-
Capital Social (\$):	594,485,000	Activo No Corriente	-	-
Fecha Cierre Ejerc.:	31 de Diciembre	<b>Activo Total</b>	<b>24,630.73</b>	<b>25,380.22</b>
<b>Indicadores Bursátiles</b>		Pasivo Corriente	-	-
Cotización:	\$ 11.600	Pasivo No Corriente	-	-
Cot/V.Libro:	191.3%	<b>Pasivo Total</b>	<b>21,271.93</b>	<b>21,775.37</b>
Beta:	0.99	<b>Patrimonio Neto</b>	<b>3,358.80</b>	<b>3,604.84</b>
Rotación:	0.46%	Indice Solvencia	1.16	1.17
Volatilidad - 40R:	51.37%	<b>Est. Resultados (en mill.\$)</b>	<b>AI 31/12/09</b>	<b>AI 31/3/10</b>
Cot/Ganancias:	8.190	Ingresos de Explotación	3,546.62	903.13
Ganancias p/acción:	\$ 1.42	Resultado de Explotación	1,266.83	387.86
Capitalización (mill):	\$ 6,896	Resultado Ordinario	1,365.93	425.54
Vol. efvo. prom. diario:	\$ 1,557,330	Resultado Extraordinario	0.00	0.00
Ponderación en Merval %:	5.77	<b>Result. Final del Per.</b>	<b>751.93</b>	<b>246.04</b>
<b>Evolución de Cotización y Volumen</b>		Resultados/Pat. Neto:	22.39%	23.36%
		<b>Evolución Resultados Trimestrales Netos (en mill.\$)</b>		



<b>BANCO PATAGONIA S. A.</b>		CODIGO:BPAT		
<b>Descripción de la compañía</b>		<b>Balances (en mill.\$)</b>	<b>AI 31/12/09</b>	<b>AI 31/3/10</b>
Sector:	Bancos	Activo Corriente	-	-
Capital Social (\$):	748,156,000	Activo No Corriente	-	-
Fecha Cierre Ejerc.:	31 de Diciembre	<b>Activo Total</b>	<b>9,759.22</b>	<b>9,933.63</b>
<b>Indicadores Bursátiles</b>		Pasivo Corriente	-	-
Cotización:	\$ 4.540	Pasivo No Corriente	-	-
Cot/V.Libro:	173.92%	<b>Pasivo Total</b>	<b>7,905.22</b>	<b>7,980.60</b>
Beta:	0.69	<b>Patrimonio Neto</b>	<b>1,854.00</b>	<b>1,953.03</b>
Rotación:	0.74%	Indice Solvencia	1.23	1.24
Volatilidad - 40R:	14.77%	<b>Est. Resultados (en mill.\$)</b>	<b>AI 31/12/09</b>	<b>AI 31/3/10</b>
Cot/Ganancias:	6.968	Ingresos de Explotación	1,573.49	337.75
Ganancias p/acción:	\$ 0.65	Resultado de Explotación	752.47	144.02
Capitalización (mill):	\$ 3,397	Resultado Ordinario	774.68	149.58
Vol. efvo. prom. diario:	\$ 1,178,486	Resultado Extraordinario	0.00	0.00
Ponderación en Merval %:	6.17	<b>Result. Final del Per.</b>	<b>448.83</b>	<b>99.03</b>
<b>Evolución de Cotización y Volumen</b>		Resultados/Pat. Neto:	24.21%	24.96%
		<b>Evolución Resultados Trimestrales Netos (en mill.\$)</b>		

<b>EDENOR</b>		CODIGO: EDN.		
<b>Descripción de la compañía</b>		<b>Balances (en mill.\$)</b>	<b>AI 31/12/09</b>	<b>AI 31/3/10</b>
Sector:	Grupo Concesionario	Activo Corriente	693.56	793.60
Capital Social (\$):	897,043,000	Activo No Corriente	3,677.18	3,699.55
Fecha Cierre Ejerc.:	31 de Diciembre	<b>Activo Total</b>	<b>4,370.74</b>	<b>4,493.16</b>
<b>Indicadores Bursátiles</b>		Pasivo Corriente	760.27	810.17
Cotización:	\$ 1.260	Pasivo No Corriente	1,428.26	1,495.81
Cot/V.Libro:	52.22%	<b>Pasivo Total</b>	<b>2,188.53</b>	<b>2,305.98</b>
Beta:	0.75	<b>Patrimonio Neto</b>	<b>2,182.21</b>	<b>2,187.18</b>
Rotación:	1.02%	Indice Endeudamiento	100.29%	105.43%
Volatilidad - 40R:	30.51%	Indice Solvencia	2.00	1.95
Cot/Ganancias:	17.435	Indice Liquidez	0.91	0.98
Ganancias p/acción:	\$ 0.07	<b>Est. Resultados (en mill.\$)</b>	<b>AI 31/12/09</b>	<b>AI 31/3/10</b>
Capitalización (mill):	\$ 1,142	Ingresos de Explotación	2,077.86	573.50
Vol. efvo. prom. diario:	\$ 601,723	Resultado de Explotación	1,074.50	293.23
Ponderación en Merval %:	4.26	Resultado Ordinario	90.64	4.97
<b>Evolución de Cotización y Volumen</b>		Resultado Extraordinario	0.00	0.00
		<b>Result. Final del Per.</b>	<b>90.64</b>	<b>4.97</b>
		Resultados/Pat. Neto:	4.15%	3.00%
<b>Evolución Resultados Trimestrales Netos (en mill.\$)</b>				

<b>S I D E R A R</b>		CODIGO: ERAR		
Descripción de la compañía		Balances (en mill.\$)	Al 31/12/09	Al 31/3/10
<b>Sector:</b>	Ind.Metalúrgica y Siderúrgica	Activo Corriente	2,712.31	2,949.47
<b>Capital Social (\$):</b>	347,468,771	Activo No Corriente	7,425.97	7,809.60
<b>Fecha Cierre Ejerc.:</b>	31 de Diciembre	<b>Activo Total</b>	<b>10,138.27</b>	<b>10,759.07</b>
<b>Indicadores Bursátiles</b>		Pasivo Corriente	1,105.59	1,136.68
Cotización:	\$ 26.900	Pasivo No Corriente	744.25	823.82
Cot/V.Libro:	106.23%	<b>Pasivo Total</b>	<b>1,849.84</b>	<b>1,960.51</b>
Beta:	0.95	<b>Patrimonio Neto</b>	<b>8,288.43</b>	<b>8,798.56</b>
Rotación:	0.54%	Índice Endeudamiento	22.32%	22.28%
Volatilidad - 40R:	56.23%	Índice Solvencia	5.48	5.49
Cot/Ganancias:	6.747	Índice Liquidez	2.45	2.59
Ganancias p/acción:	\$ 3.99	<b>Est. Resultados (en mill.\$)</b>	<b>Al 31/12/09</b>	<b>Al 31/3/10</b>
Capitalización (mill):	\$ 9,347	Ingresos de Explotación	6,371.65	1,907.95
Vol. efvo. prom. diario:	\$ 2,383,101	Resultado de Explotación	1,568.90	571.65
Ponderación en Merval %:	7.21	Resultado Ordinario	714.42	334.30
<b>Evolución de Cotización y Volumen</b>		Resultado Extraordinario	0.00	0.00
		<b>Result. Final del Per.</b>	<b>714.42</b>	<b>334.30</b>
		Resultados/Pat. Neto:	8.62%	15.74%
<b>Evolución Resultados Trimestrales Netos (en mill.\$)</b>				

<b>BANCO FRANCES</b>		CODIGO:FRAN		
Descripción de la compañía		Balances (en mill.\$)	Al 31/12/09	Al 31/3/10
<b>Sector:</b>	Bancos	Activo Corriente	-	-
<b>Capital Social (\$):</b>	536,361,000	Activo No Corriente	-	-
<b>Fecha Cierre Ejerc.:</b>	31 de Diciembre	<b>Activo Total</b>	<b>23,300.04</b>	<b>23,775.59</b>
<b>Indicadores Bursátiles</b>		Pasivo Corriente	-	-
Cotización:	\$ 8.450	Pasivo No Corriente	-	-
Cot/V.Libro:	147.22%	<b>Pasivo Total</b>	<b>20,373.57</b>	<b>20,697.09</b>
Beta:	0.93	<b>Patrimonio Neto</b>	<b>2,926.47</b>	<b>3,078.51</b>
Rotación:	1.16%	Índice Solvencia	1.14	1.15
Volatilidad - 40R:	59.18%	<b>Est. Resultados (en mill.\$)</b>	<b>Al 31/12/09</b>	<b>Al 31/3/10</b>
Cot/Ganancias:	5.721	Ingresos de Explotación	3,016.42	650.43
Ganancias p/acción:	\$ 1.48	Resultado de Explotación	1,120.94	232.91
Capitalización (mill):	\$ 4,532	Resultado Ordinario	1,062.36	240.67
Vol. efvo. prom. diario:	\$ 2,458,407	Resultado Extraordinario	0.00	0.00
Ponderación en Merval %:	3.52	<b>Result. Final del Per.</b>	<b>718.46</b>	<b>159.67</b>
<b>Evolución de Cotización y Volumen</b>		Resultados/Pat. Neto:	24.55%	25.74%
		<b>Evolución Resultados Trimestrales Netos (en mill.\$)</b>		



<b>GRUPO FINANCIERO GALICIA</b>		CODIGO:GGAL		
<b>Descripción de la compañía</b>		<b>Balances (en mill.\$)</b>	<b>AI 31/12/09</b>	<b>AI 31/3/10</b>
Sector:	Bancos	Activo Corriente	35.61	33.36
Capital Social (\$):	1,241,407,000	Activo No Corriente	2,221.72	2,284.35
Fecha Cierre Ejerc.:	31 de Diciembre	<b>Activo Total</b>	<b>2,257.33</b>	<b>2,317.70</b>
<b>Indicadores Bursátiles</b>		Pasivo Corriente	163.59	172.12
Cotización:	\$ 2.290	Pasivo No Corriente	41.20	44.63
Cot/V.Libro:	135.31%	<b>Pasivo Total</b>	<b>204.79</b>	<b>216.75</b>
Beta:	1.21	<b>Patrimonio Neto</b>	<b>2,052.54</b>	<b>2,100.95</b>
Rotación:	4.39%	Indice Solvencia	11.02	10.69
Volatilidad - 40R:	57.10%	<b>Est. Resultados (en mill.\$)</b>	<b>AI 31/12/09</b>	<b>AI 31/3/10</b>
Cot/Ganancias:	15.036	Ingresos de Explotación	186.79	60.44
Ganancias p/acción:	\$ 0.15	Resultado de Explotación	186.79	60.44
Capitalización (mill):	\$ 2,199	Resultado Ordinario	229.28	51.70
Vol. efvo. prom. diario:	\$ 4,704,221	<b>Result. Final del Per.</b>	<b>229.28</b>	<b>51.70</b>
Ponderación en Merval %:	9.72	Resultados/Pat. Neto:	11.17%	9.00%
<b>Evolución de Cotización y Volumen</b>		<b>Evolución Resultados Trimestrales Netos (en mill.\$)</b>		

<b>MIRGOR</b>		CODIGO: MIRG		
<b>Descripción de la compañía</b>		<b>Balances (en mill.\$)</b>	<b>AI 31/12/09</b>	<b>AI 31/3/10</b>
Sector:	Industria Automotriz	Activo Corriente	269.96	306.10
Capital Social (\$):	4,000,000	Activo No Corriente	116.23	111.11
Fecha Cierre Ejerc.:	31 de Diciembre	<b>Activo Total</b>	<b>386.19</b>	<b>417.20</b>
<b>Indicadores Bursátiles</b>		Pasivo Corriente	186.72	227.84
Cotización:	\$ 68.000	Pasivo No Corriente	3.44	4.19
Cot/V.Libro:	146.89%	<b>Pasivo Total</b>	<b>190.16</b>	<b>232.03</b>
Beta:	0.83	<b>Patrimonio Neto</b>	<b>196.04</b>	<b>185.17</b>
Rotación:	2.72%	Indice Endeudamiento	97.00%	125.31%
Volatilidad - 40R:	52.59%	Indice Solvencia	2.03	1.80
Cot/Ganancias:	(43.261)	Indice Liquidez	1.45	1.34
Ganancias p/acción:	\$ -	<b>Est. Resultados (en mill.\$)</b>	<b>AI 31/12/09</b>	<b>AI 31/3/10</b>
Capitalización (mill):	\$ 272	Ingresos de Explotación	579.02	148.55
Vol. efvo. prom. diario:	\$ 349,728	Resultado de Explotación	78.36	19.74
Ponderación en Merval %:	1.31	Resultado Ordinario	-10.09	-10.86
<b>Evolución de Cotización y Volumen</b>		Resultado Extraordinario	0.00	0.00
		<b>Result. Final del Per.</b>	<b>-10.09</b>	<b>-10.86</b>
		Resultados/Pat. Neto:	-5.15%	-3.40%
		<b>Evolución Resultados de Ejercicios a Diciembre (en mill.\$)</b>		

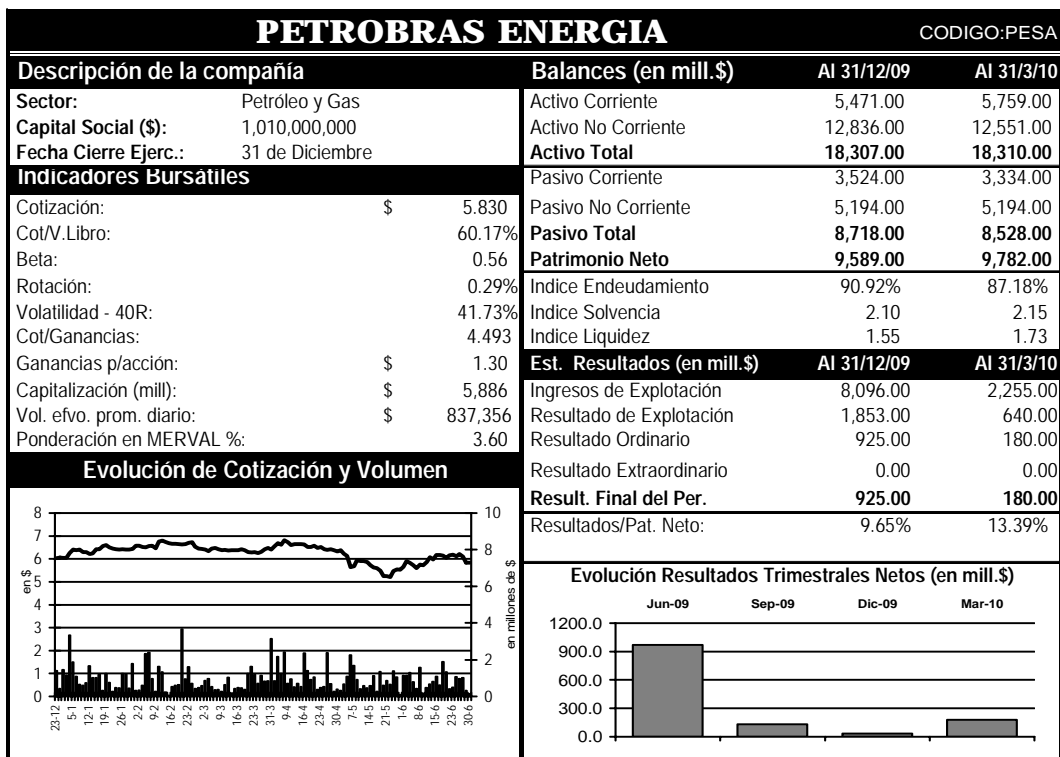
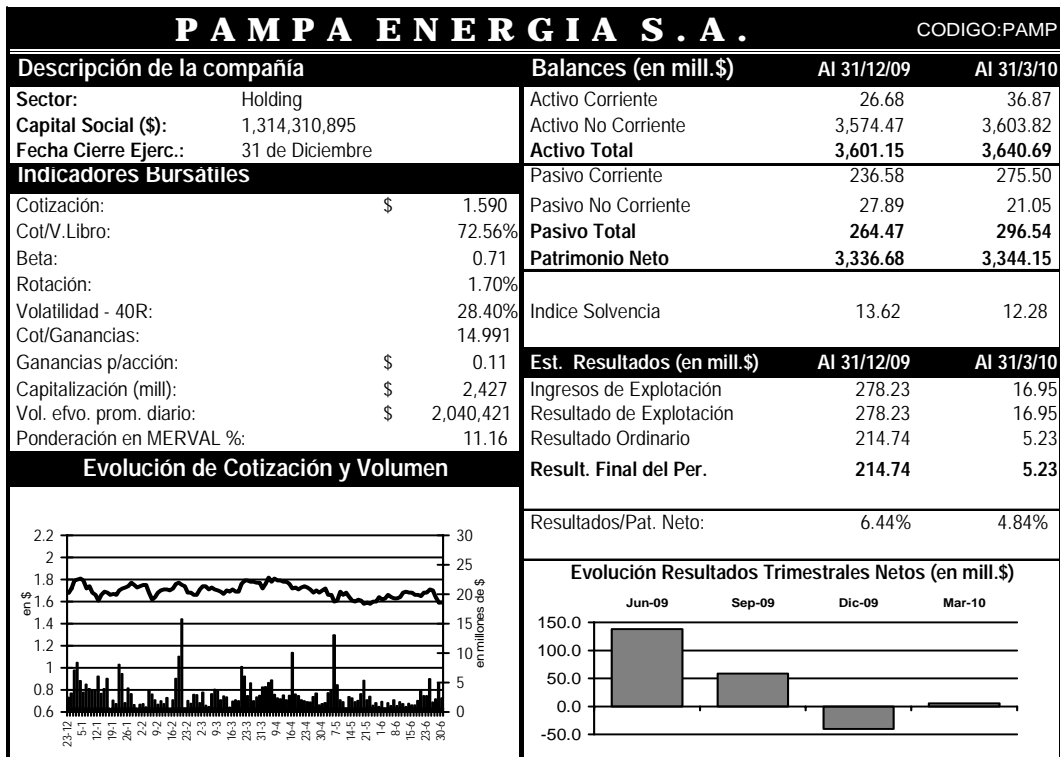



<b>TELECOM ARGENTINA</b>		CODIGO: TECO2		
<b>Descripción de la compañía</b>		<b>Balances (en mill.\$)</b>	<b>AI 31/12/09</b>	<b>AI 31/3/10</b>
Sector:	Telecomunicaciones	Activo Corriente	1,387.00	1,528.00
Capital Social (\$):	984,000,000	Activo No Corriente	6,310.00	6,502.00
Fecha Cierre Ejerc.:	31 de Diciembre	<b>Activo Total</b>	<b>7,697.00</b>	<b>8,030.00</b>
<b>Indicadores Bursátiles</b>		Pasivo Corriente	1,534.00	1,468.00
Cotización:	\$ 13.000	Pasivo No Corriente	727.00	721.00
Cot/V.Libro:	219.09%	<b>Pasivo Total</b>	<b>2,261.00</b>	<b>2,189.00</b>
Beta:	0.85	<b>Patrimonio Neto</b>	<b>5,436.00</b>	<b>5,841.00</b>
Rotación:	0.39%	Índice Endeudamiento	41.59%	37.48%
Volatilidad - 40R:	51.19%	Índice Solvencia	3.40	3.67
Cot/Ganancias:	8.606	Índice Liquidez	0.90	1.04
Ganancias p/acción:	\$ 1.51	<b>Est. Resultados (en mill.\$)</b>	<b>AI 31/12/09</b>	<b>AI 31/3/10</b>
Capitalización (mill):	\$ 12,797	Ingresos de Explotación	4,816.00	1,251.00
Vol. efvo. prom. diario:	\$ 2,520,455	Resultado de Explotación	2,318.00	603.00
Ponderación en MERVAL %:	5.02	Resultado Ordinario	1,405.00	411.00
<b>Evolución de Cotización y Volumen</b>		Resultado Extraordinario	0.00	0.00
		<b>Result. Final del Per.</b>	<b>1,405.00</b>	<b>411.00</b>
		Resultados/Pat. Neto:	25.85%	25.46%
<b>Evolución Resultados Trimestrales Netos (en mill.\$)</b>				

<b>TRANSENER</b>		CODIGO: TRAN		
<b>Descripción de la compañía</b>		<b>Balances (en mill.\$)</b>	<b>AI 31/12/09</b>	<b>AI 31/3/10</b>
Sector:	Energía Eléctrica	Activo Corriente	129.25	129.63
Capital Social (\$):	444,673,795	Activo No Corriente	1,798.04	1,785.25
Fecha Cierre Ejerc.:	31 de Diciembre	<b>Activo Total</b>	<b>1,927.29</b>	<b>1,914.88</b>
<b>Indicadores Bursátiles</b>		Pasivo Corriente	163.20	184.15
Cotización:	\$ 0.870	Pasivo No Corriente	704.82	687.38
Cot/V.Libro:	37.08%	<b>Pasivo Total</b>	<b>868.02</b>	<b>871.54</b>
Beta:	0.74	<b>Patrimonio Neto</b>	<b>1,059.28</b>	<b>1,043.34</b>
Rotación:	2.49%	Índice Endeudamiento	81.94%	83.53%
Volatilidad - 40R:	35.54%	Índice Solvencia	2.22	2.20
Cot/Ganancias:	-	Índice Liquidez	0.79	0.70
Ganancias p/acción:	\$ -	<b>Est. Resultados (en mill.\$)</b>	<b>AI 31/12/09</b>	<b>AI 31/3/10</b>
Capitalización (mill):	\$ 190	Ingresos de Explotación	452.55	105.59
Vol. efvo. prom. diario:	\$ 231,673	Resultado de Explotación	122.75	28.21
Ponderación en MERVAL %:	2.73	Resultado Ordinario	46.79	-15.93
<b>Evolución de Cotización y Volumen</b>		Resultado Extraordinario	0.00	0.00
		<b>Result. Final del Per.</b>	<b>46.79</b>	<b>-15.93</b>
		Resultados/Pat. Neto:	4.42%	-0.64%
<b>Evolución Resultados Trimestrales Netos (en mill.\$)</b>				

<b>TENARIS S.A.</b>		CODIGO: TS		
<b>Descripción de la compañía</b>		<b>Balances Consolidados (mill.\$)</b>	<b>Al 30/9/09</b>	<b>Al 31/12/09</b>
Sector:	Holdings	Activo Corriente	22,878.59	21,391.11
Capital Social (\$):	4,491,942,638	Activo No Corriente	29,947.58	29,912.88
Fecha Cierre Ejerc.:	31 de Diciembre	<b>Activo Total</b>	<b>52,826.17</b>	<b>51,303.99</b>
<b>Indicadores Bursátiles</b>		Pasivo Corriente	8,189.35	7,497.64
Cotización:	\$ 69.500	Pasivo No Corriente	7,719.01	6,818.57
Cot/V.Libro:	221.82%	<b>Pasivo Total</b>	<b>15,908.36</b>	<b>14,316.21</b>
Beta:	1.21	<b>Patrimonio Neto</b>	<b>36,917.81</b>	<b>36,987.78</b>
Rotación:	0.34%	Indice Endeudamiento	43.09%	38.71%
Volatilidad - 40R:	45.56%	Indice Solvencia	3.32	3.58
Cot/Ganancias:	17.856	Indice Liquidez	2.79	2.85
Ganancias p/acción:	\$ 3.89	<b>Est. Resultados (en mill.\$)</b>	<b>Al 30/9/09</b>	<b>Al 31/12/09</b>
Capitalización (mill):	\$ 82,047	Ingresos de Explotación	24,231.60	31,008.16
Vol. efvo. prom. diario:	\$ 13,907,108	Resultado de Explotación	5,702.10	6,900.77
Ponderación en Merval %:	23.93	Resultado Ordinario	3,825.72	4,701.98
<b>Evolución de Cotización y Volumen</b>		Resultado Extraordinario	-108.19	-107.07
		<b>Result. Final del Per.</b>	<b>3,717.53</b>	<b>4,594.91</b>
		Resultados/Pat. Neto:	13.00%	12.42%
<b>Evolución Resultados Trimestrales Netos (en mill.\$)</b>				



Análisis de Bonos Canje de Reestructuración de deuda en Dólares

Datos al 30-Jun-10		Evolución de la Cotización y Volumen		
Precio (c/100 vr)	351.00			
Valor Residual %	100.00			
Valor Técnico (U\$S)	128.59			
Paridad %	69.37			
TIR Anual %	12.61			
Volat. 40R %	39.41			
Pres. Bur. MC(%)	0.16			
Dur.Mod.	8.33			
<b>Resumen Cond. Emisión</b>			<b>Cupones Impagos Adheridos</b>	<b>Cupón Corriente</b>
Vencimiento	31-Dec-33		(c/100 vn)	Renta Anual (%) Fija=5.77
Amortización	Sem.	Renta	Intereses Corridos c/100 vn U\$S 0.10	
Intereses	Cap. Sem.	Amortización	Yield Anual (%) 0.00	
			Fecha de Próximo Pago 31-Dec-10	
			Prox. Pago (A=Amort./R=Renta) R	

Datos al 30-Jun-10		Evolución de la Cotización y Volumen		
Precio (c/100 vr)	355.00			
Valor Residual %	100.00			
Valor Técnico (U\$S)	128.59			
Paridad %	70.16			
TIR Anual %	12.47			
Volat. 40R %	0.00			
Pres. Bur. MC(%)	0.18			
Dur.Mod.	8.38			
<b>Resumen Cond. Emisión</b>			<b>Cupones Impagos Adheridos</b>	<b>Cupón Corriente</b>
Vencimiento	31-Dec-33		(c/100 vn)	Renta Anual (%) Fija=5.77
Amortización	Sem.	Renta	Intereses Corridos c/100 vn U\$S 0.10	
Intereses	Cap. Sem.	Amortización	Yield Anual (%) 0.00	
			Fecha de Próximo Pago 31-Dec-10	
			Prox. Pago (A=Amort./R=Renta) R	

Datos al 30-Jun-10		Evolución de la Cotización y Volumen		
Precio (c/100 vr)	135.00			
Valor Residual %	100.00			
Valor Técnico (U\$S)	100.66			
Paridad %	34.08			
TIR Anual %	11.18			
Volat. 40R %	36.71			
Pres. Bur. MC(%)	1.06			
Dur.Mod.	11.44			
<b>Resumen Cond. Emisión</b>			<b>Cupones Impagos Adheridos</b>	<b>Cupón Corriente</b>
Vencimiento	31-Dec-38		(c/100 vn)	Renta Anual (%) Fija=2.5
Amortización	Sem.	Renta	Intereses Corridos c/100 vn U\$S 0.66	
Intereses	Sem.	Amortización	Yield Anual (%) 7.43	
			Fecha de Próximo Pago 30-Sep-10	
			Prox. Pago (A=Amort./R=Renta) R	

Datos al 30-Jun-10		Evolución de la Cotización y Volumen		
Precio (c/100 vr)	145.00			
Valor Residual %	100.00			
Valor Técnico (U\$S)	100.66			
Paridad %	36.61			
TIR Anual %	10.54			
Volat. 40R %	0.00			
Pres. Bur. MC(%)	0.19			
Dur.Mod.	11.87			
<b>Resumen Cond. Emisión</b>			<b>Cupones Impagos Adheridos</b>	<b>Cupón Corriente</b>
Vencimiento	31-Dec-38		(c/100 vn)	Renta Anual (%) Fija=2.5
Amortización	Sem.	Renta	Intereses Corridos c/100 vn U\$S 0.66	
Intereses	Sem.	Amortización	Yield Anual (%) 6.91	
			Fecha de Próximo Pago 30-Sep-10	
			Prox. Pago (A=Amort./R=Renta) R	

### Análisis de Bonos Canje de Reestructuración de deuda en Pesos

Bono Discount en \$ Ley Argentina (DICP)	
Datos al	30-Jun-10
Precio (c/100 vr)	95.00
Valor Residual %	100.00
Valor Técnico	206.61
Paridad %	45.98
TIR Anual %	14.02
Volat. 40R %	51.21
Pres. Bur. MC(%)	4.26
Dur.Mod.	8.37
* Se grafica las últimas 127 ruedas	
Resumen Cond. Emisión	
Vencimiento	31-Dec-33
Amortización	Sem.
Intereses	Cap. Sem.
Cupones Impagos Adheridos (c/100 vn)	
Renta	-
Amortización	-
Cupón Corriente	
Renta Anual (%)	Fija=4.06
Intereses Corridos c/100 vn \$	0.12
Yield Anual (%)	0.00
Fecha de Próximo Pago	31-Dec-10
Prox. Pago (A=Amort./R=Renta)	R
Bono Par en \$ Ley Argentina (PARP)	
Datos al	30-Jun-10
Precio (c/100 vr)	34.00
Valor Residual %	100.00
Valor Técnico	173.48
Paridad %	19.60
TIR Anual %	11.52
Volat. 40R %	44.85
Pres. Bur. MC(%)	0.87
Dur.Mod.	13.35
* Se grafica las últimas 127 ruedas	
Resumen Cond. Emisión	
Vencimiento	31-Dec-38
Amortización	Sem.
Intereses	Sem.
Cupones Impagos Adheridos (c/100 vn)	
Renta	-
Amortización	-
Cupón Corriente	
Renta Anual (%)	Fija=1.18
Intereses Corridos c/100 vn \$	0.54
Yield Anual (%)	6.10
Fecha de Próximo Pago	30-Sep-10
Prox. Pago (A=Amort./R=Renta)	R
Bono Cuasipar en \$ (CUAP)	
Datos al	30-Jun-10
Precio (c/100 vr)	42.00
Valor Residual %	100.00
Valor Técnico	217.72
Paridad %	19.29
TIR Anual %	13.70
Volat. 40R %	0.00
Pres. Bur. MC(%)	0.01
Dur.Mod.	11.92
* Se grafica las últimas 127 ruedas	
Resumen Cond. Emisión	
Vencimiento	31-Dec-45
Amortización	Sem.
Intereses	Cap. Sem.
Cupones Impagos Adheridos (c/100 vn)	
Renta	-
Amortización	-
Cupón Corriente	
Renta Anual (%)	Fija=3.31
Intereses Corridos c/100 vn \$	2.11
Yield Anual (%)	0.00
Fecha de Próximo Pago	30-Jun-14
Prox. Pago (A=Amort./R=Renta)	R

### Análisis de Boden y Bonar

BODEN 2012 en Dólares Estadounidenses (RG12)	
Datos al	30-Jun-10
Precio (c/100 vr)	369.00
Valor Residual %	37.50
Valor Técnico (U\$S)	37.56
Paridad %	93.62
TIR Anual %	7.24
Volat. 40R %	12.39
Pres. Bur. MC(%)	9.62
Dur.Mod.	1.00
* Se grafica las últimas 127 ruedas	
Resumen Cond. Emisión	
Vencimiento	3-Aug-12
Amortización	Anual
Intereses	Sem.
Cupones Impagos Adheridos (c/100 vn)	
Renta	-
Amortización	-
Cupón Corriente	
Renta Anual (%)	L180=0.389
Intereses Corridos c/100 vn U\$S	0.06
Yield Anual (%)	0.42
Fecha de Próximo Pago	3-Aug-10
Prox. Pago (A=Amort./R=Renta)	A+R



BODEN 2013 en Dólares Estadounidenses (RA13)	
Datos al	30-Jun-10
Precio (c/100 vr)	343.00
Valor Residual %	37.50
Valor Técnico (U\$S)	37.54
Paridad %	87.08
TIR Anual %	8.85
Volat. 40R %	20.04
Pres. Bur. MC(%)	1.97
Dur.Mod.	1.68

Resumen Cond. Emisión	
Vencimiento	30-Apr-13
Amortización	Anual
Intereses	Sem.

Evolución de la Cotización y Volumen													
	<table border="1"> <thead> <tr> <th colspan="2">Cupones Impagos Adheridos</th> </tr> </thead> <tbody> <tr> <td>(c/100 vn)</td> <td></td> </tr> <tr> <td>Renta</td> <td>-</td> </tr> <tr> <td>Amortización</td> <td>-</td> </tr> </tbody> </table>	Cupones Impagos Adheridos		(c/100 vn)		Renta	-	Amortización	-				
Cupones Impagos Adheridos													
(c/100 vn)													
Renta	-												
Amortización	-												
<table border="1"> <thead> <tr> <th colspan="2">Cupón Corriente</th> </tr> </thead> <tbody> <tr> <td>Renta Anual (%)</td> <td>L180=0.5300</td> </tr> <tr> <td>Intereses Corridos c/100 vn U\$S</td> <td>0.04</td> </tr> <tr> <td>Yield Anual (%)</td> <td>0.61</td> </tr> <tr> <td>Fecha de Próximo Pago</td> <td>30-Oct-10</td> </tr> <tr> <td>Prox. Pago (A=Amort./R=Renta)</td> <td>R</td> </tr> </tbody> </table>	Cupón Corriente		Renta Anual (%)	L180=0.5300	Intereses Corridos c/100 vn U\$S	0.04	Yield Anual (%)	0.61	Fecha de Próximo Pago	30-Oct-10	Prox. Pago (A=Amort./R=Renta)	R	
Cupón Corriente													
Renta Anual (%)	L180=0.5300												
Intereses Corridos c/100 vn U\$S	0.04												
Yield Anual (%)	0.61												
Fecha de Próximo Pago	30-Oct-10												
Prox. Pago (A=Amort./R=Renta)	R												

BODEN 2015 en Dólares Estadounidenses (RO15)	
Datos al	30-Jun-10
Precio (c/100 vr)	316.00
Valor Residual %	100.00
Valor Técnico (U\$S)	101.79
Paridad %	78.89
TIR Anual %	13.12
Volat. 40R %	31.17
Pres. Bur. MC(%)	29.41
Dur.Mod.	3.95

Resumen Cond. Emisión	
Vencimiento	3-Oct-15
Amortización	Al vto.
Intereses	Sem.

Evolución de la Cotización y Volumen													
	<table border="1"> <thead> <tr> <th colspan="2">Cupones Impagos Adheridos</th> </tr> </thead> <tbody> <tr> <td>(c/100 vn)</td> <td></td> </tr> <tr> <td>Renta</td> <td>-</td> </tr> <tr> <td>Amortización</td> <td>-</td> </tr> </tbody> </table>	Cupones Impagos Adheridos		(c/100 vn)		Renta	-	Amortización	-				
Cupones Impagos Adheridos													
(c/100 vn)													
Renta	-												
Amortización	-												
<table border="1"> <thead> <tr> <th colspan="2">Cupón Corriente</th> </tr> </thead> <tbody> <tr> <td>Renta Anual (%)</td> <td>Fija=7</td> </tr> <tr> <td>Intereses Corridos c/100 vn U\$S</td> <td>1.79</td> </tr> <tr> <td>Yield Anual (%)</td> <td>8.92</td> </tr> <tr> <td>Fecha de Próximo Pago</td> <td>3-Oct-10</td> </tr> <tr> <td>Prox. Pago (A=Amort./R=Renta)</td> <td>R</td> </tr> </tbody> </table>	Cupón Corriente		Renta Anual (%)	Fija=7	Intereses Corridos c/100 vn U\$S	1.79	Yield Anual (%)	8.92	Fecha de Próximo Pago	3-Oct-10	Prox. Pago (A=Amort./R=Renta)	R	
Cupón Corriente													
Renta Anual (%)	Fija=7												
Intereses Corridos c/100 vn U\$S	1.79												
Yield Anual (%)	8.92												
Fecha de Próximo Pago	3-Oct-10												
Prox. Pago (A=Amort./R=Renta)	R												

BONAR V en Dólares Estadounidenses (AM11)	
Datos al	30-Jun-10
Precio (c/100 vr)	404.35
Valor Residual %	100.00
Valor Técnico (U\$S)	101.89
Paridad %	100.86
TIR Anual %	5.84
Volat. 40R %	5.49
Pres. Bur. MC(%)	10.73
Dur.Mod.	0.68

Resumen Cond. Emisión	
Vencimiento	28-Mar-11
Amortización	Al vto.
Intereses	Sem.

Evolución de la Cotización y Volumen													
	<table border="1"> <thead> <tr> <th colspan="2">Cupones Impagos Adheridos</th> </tr> </thead> <tbody> <tr> <td>(c/100 vn)</td> <td></td> </tr> <tr> <td>Renta</td> <td>-</td> </tr> <tr> <td>Amortización</td> <td>-</td> </tr> </tbody> </table>	Cupones Impagos Adheridos		(c/100 vn)		Renta	-	Amortización	-				
Cupones Impagos Adheridos													
(c/100 vn)													
Renta	-												
Amortización	-												
<table border="1"> <thead> <tr> <th colspan="2">Cupón Corriente</th> </tr> </thead> <tbody> <tr> <td>Renta Anual (%)</td> <td>Fija=7</td> </tr> <tr> <td>Intereses Corridos c/100 vn U\$S</td> <td>1.89</td> </tr> <tr> <td>Yield Anual (%)</td> <td>6.94</td> </tr> <tr> <td>Fecha de Próximo Pago</td> <td>28-Sep-10</td> </tr> <tr> <td>Prox. Pago (A=Amort./R=Renta)</td> <td>R</td> </tr> </tbody> </table>	Cupón Corriente		Renta Anual (%)	Fija=7	Intereses Corridos c/100 vn U\$S	1.89	Yield Anual (%)	6.94	Fecha de Próximo Pago	28-Sep-10	Prox. Pago (A=Amort./R=Renta)	R	
Cupón Corriente													
Renta Anual (%)	Fija=7												
Intereses Corridos c/100 vn U\$S	1.89												
Yield Anual (%)	6.94												
Fecha de Próximo Pago	28-Sep-10												
Prox. Pago (A=Amort./R=Renta)	R												

BONAR VII en Dólares Estadounidenses (AS13)	
Datos al	30-Jun-10
Precio (c/100 vr)	358.00
Valor Residual %	100.00
Valor Técnico (U\$S)	102.12
Paridad %	89.09
TIR Anual %	11.54
Volat. 40R %	0.00
Pres. Bur. MC(%)	1.06
Dur.Mod.	2.64

Resumen Cond. Emisión	
Vencimiento	12-Sep-13
Amortización	Al vto.
Intereses	Sem.

Evolución de la Cotización y Volumen													
	<table border="1"> <thead> <tr> <th colspan="2">Cupones Impagos Adheridos</th> </tr> </thead> <tbody> <tr> <td>(c/100 vn)</td> <td></td> </tr> <tr> <td>Renta</td> <td>-</td> </tr> <tr> <td>Amortización</td> <td>-</td> </tr> </tbody> </table>	Cupones Impagos Adheridos		(c/100 vn)		Renta	-	Amortización	-				
Cupones Impagos Adheridos													
(c/100 vn)													
Renta	-												
Amortización	-												
<table border="1"> <thead> <tr> <th colspan="2">Cupón Corriente</th> </tr> </thead> <tbody> <tr> <td>Renta Anual (%)</td> <td>Fija=7</td> </tr> <tr> <td>Intereses Corridos c/100 vn U\$S</td> <td>2.12</td> </tr> <tr> <td>Yield Anual (%)</td> <td>7.88</td> </tr> <tr> <td>Fecha de Próximo Pago</td> <td>12-Sep-10</td> </tr> <tr> <td>Prox. Pago (A=Amort./R=Renta)</td> <td>R</td> </tr> </tbody> </table>	Cupón Corriente		Renta Anual (%)	Fija=7	Intereses Corridos c/100 vn U\$S	2.12	Yield Anual (%)	7.88	Fecha de Próximo Pago	12-Sep-10	Prox. Pago (A=Amort./R=Renta)	R	
Cupón Corriente													
Renta Anual (%)	Fija=7												
Intereses Corridos c/100 vn U\$S	2.12												
Yield Anual (%)	7.88												
Fecha de Próximo Pago	12-Sep-10												
Prox. Pago (A=Amort./R=Renta)	R												

Datos al 30-Jun-10		Evolución de la Cotización y Volumen	
Precio (c/100 vr)	309.50		<p>* Se grafica las últimas 127 ruedas</p>
Valor Residual %	100.00		
Valor Técnico (U\$S)	101.52		
Paridad %	77.48		
TIR Anual %	12.37		
Volat. 40R %	24.85		
Pres. Bur. MC(%)	0.39		
Dur.Mod.	4.84		
Resumen Cond. Emisión		Cupones Impagos Adheridos	Cupón Corriente
Vencimiento	17-Apr-17	(c/100 vn)	Renta Anual (%) Fija=7
Amortización	Al vto.	Renta	Intereses Corridos c/100 vn U\$S 1.52
Intereses	Sem.	Amortización	Yield Anual (%) 9.07
			Fecha de Próximo Pago 17-Oct-10
			Prox. Pago (A=Amort./R=Renta) R

Datos al 30-Jun-10		Evolución de la Cotización y Volumen	
Precio (c/100 vr)	127.60		<p>* Se grafica las últimas 127 ruedas</p>
Valor Residual %	100.00		
Valor Técnico (U\$S)	166.70		
Paridad %	76.55		
TIR Anual %	14.35		
Volat. 40R %	20.96		
Pres. Bur. MC(%)	1.19		
Dur.Mod.	2.08		
Resumen Cond. Emisión		Cupones Impagos Adheridos	Cupón Corriente
Vencimiento	30-Sep-14	(c/100 vn)	Renta Anual (%) Fija=2
Amortización	Sem.	Renta	Intereses Corridos c/100 vn \$ 0.88
Intereses	Sem.	Amortización	Yield Anual (%) 2.62
			Fecha de Próximo Pago 30-Sep-10
			Prox. Pago (A=Amort./R=Renta) R

Datos al 30-Jun-10		Evolución de la Cotización y Volumen	
Precio (c/100 vr)	85.25		<p>* Se grafica las últimas 127 ruedas</p>
Valor Residual %	100.00		
Valor Técnico (\$)	100.67		
Paridad %	84.68		
TIR Anual %	21.54		
Volat. 40R %	16.89		
Pres. Bur. MC(%)	0.67		
Dur.Mod.	1.58		
Resumen Cond. Emisión		Cupones Impagos Adheridos	Cupón Corriente
Vencimiento	12-Jun-12	(c/100 vn)	Renta Anual (%) Fija=10.5
Amortización	Al vto.	Renta	Intereses Corridos c/100 vn \$ 0.67
Intereses	Sem.	Amortización	Yield Anual (%) 12.41
			Fecha de Próximo Pago 12-Dec-10
			Prox. Pago (A=Amort./R=Renta) R

Datos al 30-Jun-10		Evolución de la Cotización y Volumen	
Precio (c/100 vr)	82.946		<p>* Se grafica las últimas 127 ruedas</p>
Valor Residual %	100.00		
Valor Técnico (\$)	100.00		
Paridad %	82.95		
TIR Anual %	23.83		
Volat. 40R %	0.00		
Pres. Bur. MC(%)	0.00		
Dur.Mod.	2.05		
Resumen Cond. Emisión		Cupones Impagos Adheridos	Cupón Corriente
Vencimiento	4-Apr-13	(c/100 vn)	Renta Anual (%) Var.=12.95
Amortización	Al vto.	Renta	Intereses Corridos c/100 vn \$ 0.00
Intereses	Trim.	Amortización	Yield Anual (%) 15.61
			Fecha de Próximo Pago 4-Oct-10
			Prox. Pago (A=Amort./R=Renta) R



BONAR 2014 (AE14)	
Datos al	30-Jun-10
Precio (c/100 vr)	80.35
Valor Residual %	100.00
Valor Técnico (U\$S)	102.33
Paridad %	78.52
TIR Anual %	23.74
Volat. 40R %	21.47
Pres. Bur. MC(%)	5.78
Dur.Mod.	2.45

Resumen Cond. Emisión	
Vencimiento	30-Jan-14
Amortización	Al vto.
Intereses	Trim.

Cupones Impagos Adheridos	
(c/100 vn)	
Renta	-
Amortización	-

Cupón Corriente	
Renta Anual (%)	Var.=12.88
Intereses Corridos c/100 vn U\$S	2.33
Yield Anual (%)	16.50
Fecha de Próximo Pago	30-Jul-10
Prox. Pago (A=Amort./R=Renta)	R

\* Se grafica las últimas 127 ruedas

BONAR 2015 (AS15)	
Datos al	30-Jun-10
Precio (c/100 vr)	79.25
Valor Residual %	100.00
Valor Técnico (\$)	108.57
Paridad %	72.99
TIR Anual %	24.74
Volat. 40R %	9.83
Pres. Bur. MC(%)	1.54
Dur.Mod.	2.92

Resumen Cond. Emisión	
Vencimiento	10-Sep-15
Amortización	Trim.
Intereses	Cap. Sem.

Cupones Impagos Adheridos	
(c/100 vn)	
Renta	-
Amortización	-

Cupón Corriente	
Renta Anual (%)	Var.=3
Intereses Corridos c/100 vn \$	0.21
Yield Anual (%)	3.80
Fecha de Próximo Pago	10-Sep-10
Prox. Pago (A=Amort./R=Renta)	R

\* Se grafica las últimas 127 ruedas

Análisis de Títulos Nacionales en Pesos y en Pesos con Ajuste Cer

Bono de Cons. de Deuda Prev. en Moneda Nacional 2°Serie 2% (PR11)	
Datos al	30-Jun-10
Precio (c/100 vr)	249.36
Valor Residual %	4.05
Val. Téc. (con CER)	10.19
Paridad %	99.08
TIR Anual %	6.41
Volat. 40R %	7.39
Pres. Bur. MC(%)	0.06
Dur.Mod.	0.21

Resumen Cond. Emisión	
Vencimiento	3-Dec-10
Amortización	106 Mens.
Intereses	Mens.

Cupones Impagos Adheridos	
(c/100 vn)	
Renta	-
Amortización	-

Cupón Corriente	
Renta Anual (%)	Fija=2
Intereses Corridos c/100 vn \$	0.00
Yield Anual (%)	2.02
Fecha de Próximo Pago	3-Aug-10
Prox. Pago (A=Amort./R=Renta)	A+R

\* Se grafica las últimas 127 ruedas

Bono de Consolidación en Moneda Nacional 4°Serie 2% (PR12)	
Datos al	30-Jun-10
Precio (c/100 vr)	204.00
Valor Residual %	54.64
Val. Téc. (con CER)	148.71
Paridad %	74.95
TIR Anual %	14.40
Volat. 40R %	19.29
Pres. Bur. MC(%)	2.27
Dur.Mod.	2.31

Resumen Cond. Emisión	
Vencimiento	3-Jan-16
Amortización	120 Mens.
Intereses	Mens

Cupones Impagos Adheridos	
(c/100 vn)	
Renta	-
Amortización	-

Cupón Corriente	
Renta Anual (%)	Fija=2
Intereses Corridos c/100 vn \$	0.02
Yield Anual (%)	2.67
Fecha de Próximo Pago	3-Aug-10
Prox. Pago (A=Amort./R=Renta)	A+R

\* Se grafica las últimas 127 ruedas

Datos al 30-Jun-10		Evolución de la Cotización y Volumen	
Precio (c/100 vr)	69.00	<p>* Se grafica las últimas 127 ruedas</p>	Vol. En mill. \$
Valor Residual %	100.00		
Val. Téc. (con CER)	194.75		
Paridad %	35.43		
TIR Anual %	16.31		
Volat. 40R %	45.44		
Pres. Bur. MC(%)	2.39		
Dur.Mod.	7.20		
Resumen Cond. Emisión		Cupones Impagos Adheridos	Cupón Corriente
Vencimiento	15-Mar-24	(c/100 vn)	Renta Anual (%) Fija=2
Amortización	120 Mens.	Renta	Intereses Corridos c/100 vn \$ 0.13
Intereses	Cap. Mens.	Amortización	Yield Anual (%) 0.00
			Fecha de Próximo Pago 15-Apr-14
			Prox. Pago (A=Amort./R=Renta) A+R

Datos al 30-Jun-10		Evolución de la Cotización y Volumen	
Precio (c/100 vr)	155.55	<p>* Se grafica las últimas 127 ruedas</p>	Vol. En mill. \$
Valor Residual %	63.55		
Val. Téc. (con CER)	118.15		
Paridad %	83.67		
TIR Anual %	12.44		
Volat. 40R %	12.99		
Pres. Bur. MC(%)	0.74		
Dur.Mod.	1.73		
Resumen Cond. Emisión		Cupones Impagos Adheridos	Cupón Corriente
Vencimiento	15-Mar-14	(c/100 vn)	Renta Anual (%) Fija=2
Amortización	72 Mens.	Renta	Intereses Corridos c/100 vn \$ 0.13
Intereses	Mens.	Amortización	Yield Anual (%) 2.39
			Fecha de Próximo Pago 15-Jul-10
			Prox. Pago (A=Amort./R=Renta) A+R

Datos al 30-Jun-10		Evolución de la Cotización y Volumen	
Precio (c/100 vr)	160.00	<p>* Se grafica las últimas 127 ruedas</p>	Vol. En mill. \$
Valor Residual %	73.00		
Val. Téc. (con CER)	185.85		
Paridad %	62.85		
TIR Anual %	15.34		
Volat. 40R %	28.88		
Pres. Bur. MC(%)	5.63		
Dur.Mod.	3.44		
Resumen Cond. Emisión		Cupones Impagos Adheridos	Cupón Corriente
Vencimiento	4-Feb-18	(c/100 vn)	Renta Anual (%) Fija=2
Amortización	156 Mens.	Renta	Intereses Corridos c/100 vn \$ 0.01
Intereses	Mens.	Amortización	Yield Anual (%) 3.18
			Fecha de Próximo Pago 4-Aug-10
			Prox. Pago (A=Amort./R=Renta) A+R

Datos al 30-Jun-10		Evolución de la Cotización y Volumen	
Precio (c/100 vr)	136.656	<p>* Se grafica las últimas 127 ruedas</p>	Vol. En mill. \$
Valor Residual %	86.80		
Val. Téc. (con CER)	221.96		
Paridad %	53.44		
TIR Anual %	15.24		
Volat. 40R %	0.00		
Pres. Bur. MC(%)	0.00		
Dur.Mod.	4.55		
Resumen Cond. Emisión		Cupones Impagos Adheridos	Cupón Corriente
Vencimiento	4-Oct-20	(c/100 vn)	Renta Anual (%) Fija=2
Amortización	156 Mens.	Renta	Intereses Corridos c/100 vn \$ 0.01
Intereses	Mens.	Amortización	Yield Anual (%) 3.74
			Fecha de Próximo Pago 4-Aug-10
			Prox. Pago (A=Amort./R=Renta) A+R



Bono de Consolidación Proveedores 4°Serie en Pesos (PRO7)		Evolución de la Cotización y Volumen		
Datos al 30-Jun-10				
Precio (c/100 vr)	68.000			
Valor Residual %	54.64			
Valor Técnico (\$)	63.83			
Paridad %	58.21			
TIR Anual %	25.05			
Volat. 40R %	0.00			
Pres. Bur. MC(%)	0.01			
Dur.Mod.	2.16			
<b>Resumen Cond. Emisión</b>			<b>Cupones Impagos Adheridos</b>	<b>Cupón Corriente</b>
Vencimiento	1-Jan-16		(c/100 vn)	Renta Anual (%) CA=0.3652
Amortización	120 Mens.	Renta	Intereses Corridos c/100 vn \$ 0.00	
Intereses	Mens	Amortización	Yield Anual (%) 0.61	
			Fecha de Próximo Pago 1-Aug-10	
			Prox. Pago (A=Amort./R=Renta) A+R	

Análisis de Títulos Provinciales en Pesos

Bono Corrientes 3 (BCOR3)		Evolución de la Cotización y Volumen		
30-Jun-10				
Precio (c/100 vr)	64.700			
TIR Anual %	27.94			
Volat. 40R %	-			
Paridad %	55.39			
Dur.Mod.	2.10			
Valor Técnico (U\$S)	63.83			
"Yield" Anual %	0.64			
Pres. Bur. MC(%)	0.03			

Bono en \$ de la prov. de Buenos Aires Ley 12836 (PB17)		Evolución Precio		
30-Jun-10				
Precio (c/100 VR)	61.000			
TIR %	27.71			
Volat-40R %	0.00			
Paridad %	54.71			
Dur. Mod.(en años)	2.12			
Valor Técnico	76.23			
"Yield" Anual %	0.08			
Pres.Bursátil MC %	0.00			

Análisis de Títulos Provinciales en Pesos y Ajustables por CER

Bono Consadep de la Provincia de Tucumán - 1ra. Ser. En \$ (TUCS1)		Evolución Precio		
30-Jun-10				
Precio (c/100 VR)	149.73			
TIR %	17.58			
Volat-40R %	0.00			
Paridad %	58.81			
Dur. Mod.(en años)	3.36			
Valor Técnico	185.85			
"Yield" Anual %	3.40			
Pres.Bursátil MC %	0.01			

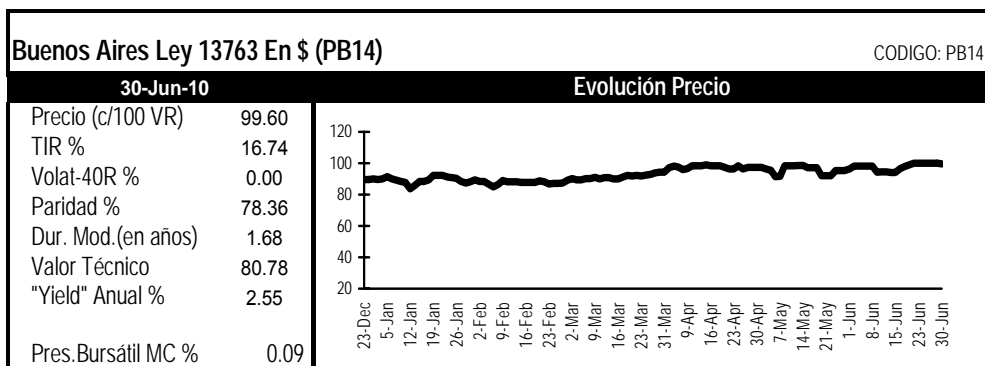

### Análisis de Títulos Provinciales Pesificados y Ajustables por CER

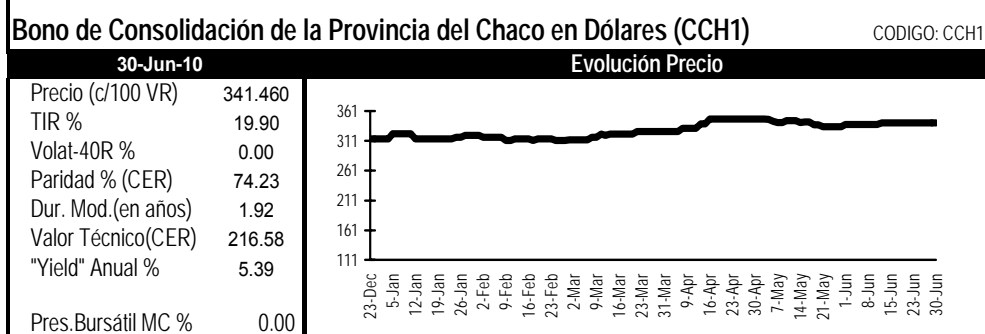

### Análisis de Títulos Provinciales en Pesos y Ajustables por CVS

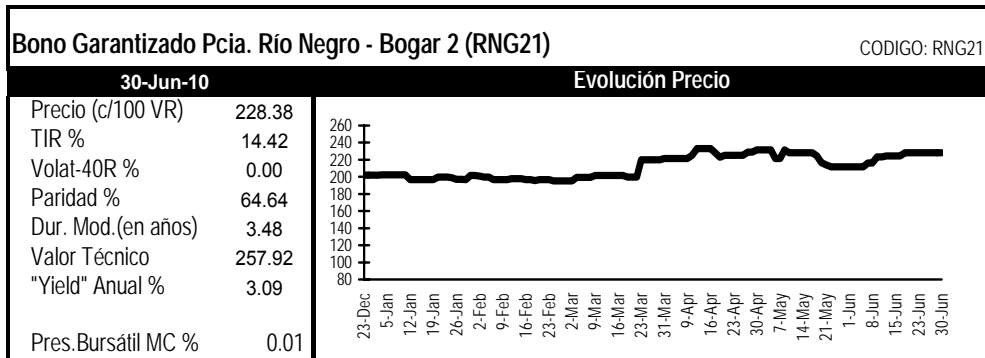

### Análisis de Títulos Provinciales en Dólares y en Euros

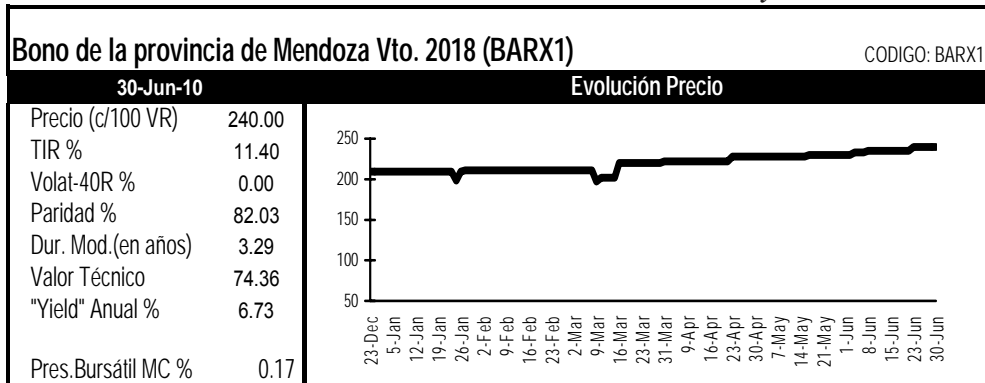

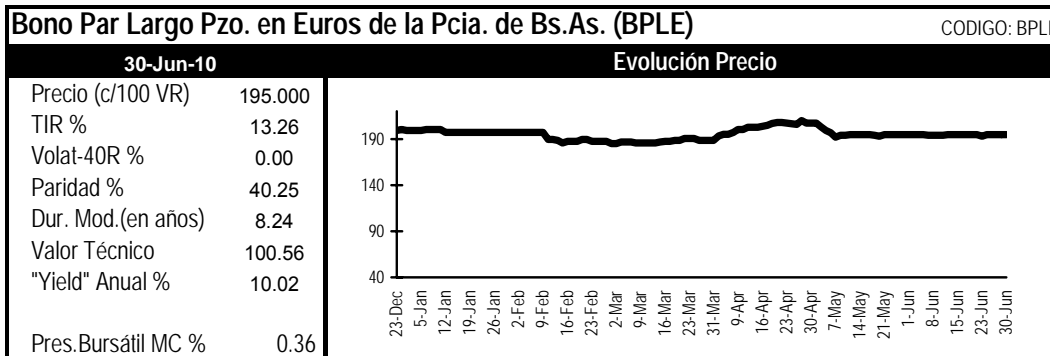
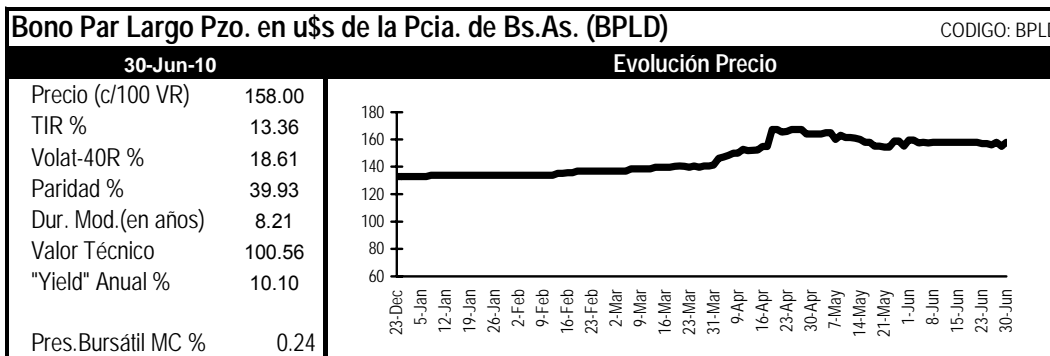
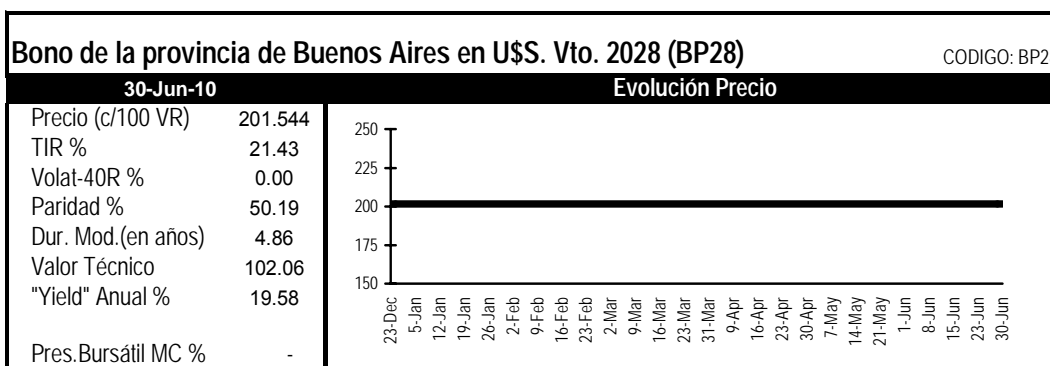
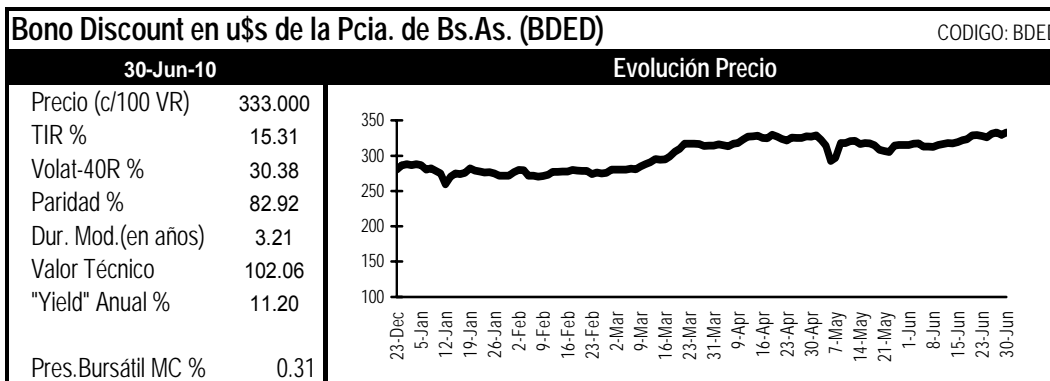

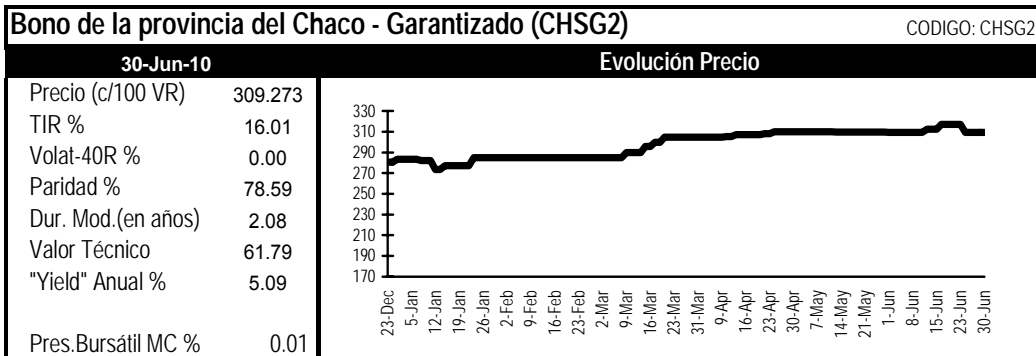
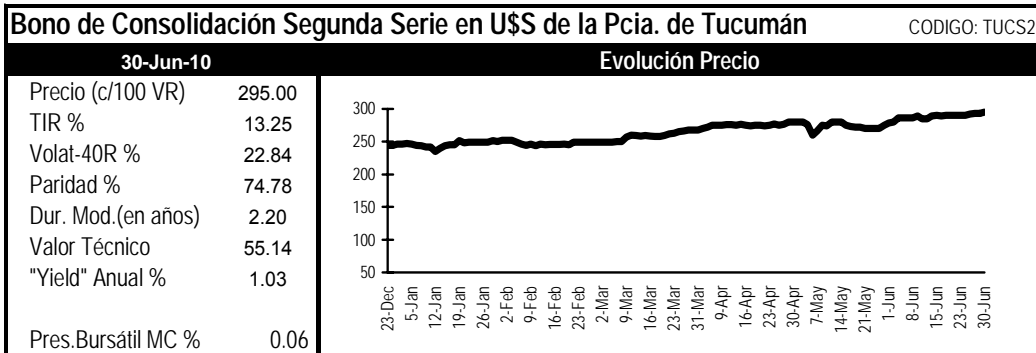
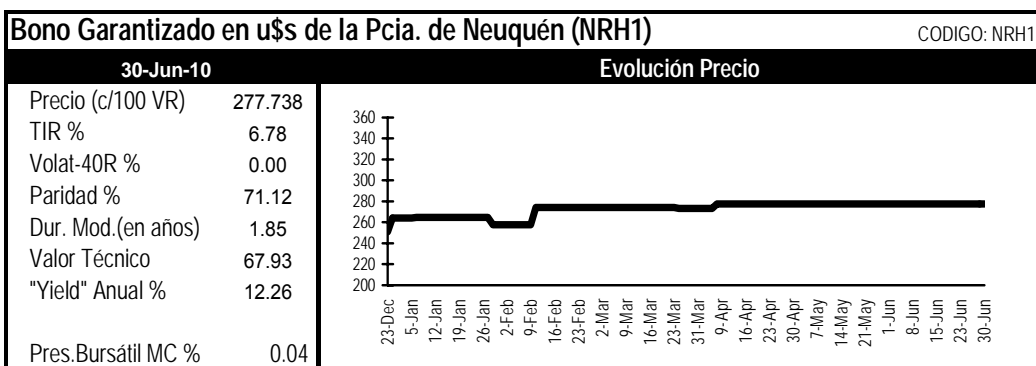
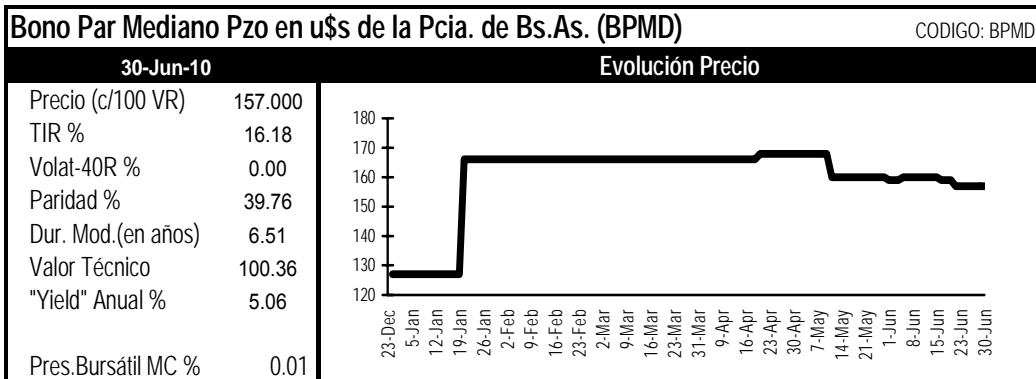

Los Anexos

“Códigos de Especies Autorizadas a Cotizar”,  
“Condiciones de Emisión de Títulos Públicos” y  
“Clasificación IAMC de Empresas por Sector Económico”

se encuentran disponibles en la página web

<http://www.iamc.sba.com.ar>,  
ingresando a TUTORIALES/Anexos

**Instituto Argentino de Mercado de Capitales - Merval**

25 de Mayo 359/67 - 8° piso  
(C1002ABG) Buenos Aires - Argentina  
Tel.: 4316-6042/6036 Fax: 4316-6034  
e-mail: iamc@iamc.sba.com.ar  
<http://www.iamc.sba.com.ar>

**Equipo IAMC**

**Director General:**

Pablo M. Aldazabal

**Directora Ejecutiva:**

Lic. Mónica Erpen

**Sector Economía:**

Lic. Ramiro Tosi  
Lic. Mario Maydana  
Act. Cecilia Piscitelli

**Sector Sistemas:**

Analista María M. Rodríguez Míguez  
Lic. Rosa Santantonio  
Fernando Berástegui

**Asistentes:**

Mariana Casas  
Lic. Alberto Pascual  
Adriana Vidoni

**Registro Propiedad Intelectual 188891**

**Director de Publicación:** Pablo M. Aldazabal

**Propietario:** Mercado de Valores de Buenos Aires S.A.

**Taller Gráfico:** Multigraphic (Av. Belgrano 520 - Cap. Fed.)