

INFORME MENSUAL

AGOSTO 2009

IAMC
Instituto Argentino de
Mercado de Capitales





AGOSTO 2009

INDICE

Pag.:

Síntesis de la Evolución de los Principales Indicadores Macroeconómicos	1
Cuadros y Gráficos de Evolución de Indicadores Macroeconómicos Seleccionados	5
Resumen de Indicadores Macroeconómicos.....	16
Síntesis de la Evolución de los Principales Indicadores Internacionales	17
Síntesis de la Evolución de los Principales Indicadores Bursátiles	21
APARTADO I: Comunicaciones del Merval relativas a la Operatoria Bursátil	22
Cuadros y Gráficos de Indicadores Bursátiles Seleccionados	23
Estructura Proyectada de los Indices Bursátiles y del Índice de Bonos IAMC.....	29
Resumen de Indicadores Bursátiles	30
Inversores Institucionales	31
INDICADORES BURSÁTILES:	
Matriz de Correlaciones del Merval Agosto de 2009	34
Volúmenes Negociados	35
Ranking de Variaciones Porcentuales (Carteras del Índice Merval y del Índice de Bonos IAMC)	36
Resumen de Acciones - Mercado de Concurrencia	37
Resumen de Títulos Públicos - Mercado de Concurrencia	39
Variaciones de Acciones	40
Variaciones de Títulos Públicos	41
Cierres Diarios de Acciones	42
Cierres Diarios de Títulos Públicos	44
Presencia Bursátil Acciones	46
Presencia Bursátil CEDEAR	47
Presencia Bursátil Títulos Públicos	48
Presencia Bursátil Obligaciones Negociables	50
Presencia Bursátil Fideicomisos Financieros	51
ANÁLISIS DE TÍTULOS VALORES	
Acciones Líderes	53
Títulos Públicos	59
ANEXOS (disponibles en la pág. web http://www.merval.sba.com.ar , entrando a Información IAMC/Informe Mensual/Publicación)	70

Síntesis de la evolución de los principales indicadores macroeconómicos

Sector Fiscal

- ✓ En agosto de 2009, la recaudación tributaria totalizó \$25,272 millones, lo que representó un aumento nominal interanual del 4.2%. De este modo, si se consideran tanto las cifras oficiales de inflación (INDEC), como las privadas, la variación interanual en términos reales fue negativa. Asimismo, la variación interanual fue la más baja desde mayo de 2005 cuando se observó una caída del 2.6%. En la comparación mensual, la recaudación cayó un 6.4%. Con respecto a los factores explicativos del aumento interanual, este se debió en su totalidad a la suba del 56.7% de Seguridad Social, ya que si bien IVA y Combustibles también subieron (5.8% y 7.5%, respectivamente), por sí solos no podrían haber compensado las caídas del 38.9% y del 6.2% en Comercio Exterior y Ganancias, respectivamente. En consecuencia, la recaudación acumulada entre enero y agosto alcanzó los \$198,028 millones, lo que representó un incremento nominal interanual del 12.6% (mientras que en el mismo período de 2008 había crecido 38.1%).
- ✓ En julio, el sector público nacional no financiero mostró un superávit primario de \$766 millones, lo que implicó una caída interanual del 81%, mientras que el resultado financiero fue deficitario por un total de \$571 millones. Durante julio, el pago de intereses alcanzó los \$1,337 millones, con un aumento interanual del 71.4%. Para el acumulado enero-julio, el resultado primario mostró un superávit de \$7,934 millones, lo que implicó un valor 67% menor al observado para igual período de 2008. En relación con el resultado financiero acumulado, el dato fue negativo en \$2,309 millones, con una reducción interanual del 114%.

Sector Real

- ✓ De acuerdo con las cifras del Estimador Mensual Industrial (EMI), elaboradas por el INDEC, la producción industrial cayó un 1.5% interanual durante julio, luego de que mostrase una suba del 0.6% en junio. En términos mensuales, y corregidos

por estacionalidad, el EMI subió 0.2% en julio, luego de dos meses consecutivos con bajas promedio de 0.45%. Esta evolución del EMI implicó que el volumen de la producción industrial acumulado entre enero y julio fuese 1.5% inferior con respecto al mismo período de 2008. En términos sectoriales, ocho de los doce subíndices del EMI mostraron variaciones acumuladas positivas, siendo las principales las de Industria Alimenticia y Productos Químicos (ambos con un 12.8%), seguidas por Papel y Cartón (5.5%). Entre los cuatro sectores que mostraron caídas, se destacaron las de Industria Metálica Básica (-30.1%) y Automotores (-27.1%).

- ✓ En julio, de acuerdo con el Índice de Producción Industrial (IPI), elaborado por FIEL, la actividad industrial registró una caída interanual del 9%, marcando así el décimo mes consecutivo de cifras negativas para esta magnitud. En la comparación mensual, corregida por estacionalidad, el IPI cayó un 2.5%. De este modo, según el IPI, el volumen de producción acumulado durante los primeros ocho meses del año registró una caída del 10.2% en comparación con el mismo período de 2008. En términos sectoriales, sólo Alimentos y Bebidas mostró una suba para el acumulado (2.2%), mientras que los restantes 9 sectores cayeron. De estos últimos, las mayores bajas fueron las de Automotores (-35.5%) y la de Siderurgia (-31.8%).
- ✓ La actividad de la construcción cayó un 7% interanual en el mes de julio, de acuerdo con las cifras del ISAC (elaborado por el INDEC), mientras que con respecto a junio (corregido por estacionalidad), el indicador registró un alza del 0.8%. Para el acumulado del año, el ISAC observó una caída interanual del 2.8%, en comparación con julio de 2008 cuando el aumento del acumulado había sido de 7.2%. En cuanto a la tasa de variación del acumulado de los últimos doce meses, fue negativa por segunda vez en el año, con un valor de 1.3% (el anterior valor negativo fue en mayo con un -0.7%).
- ✓ De acuerdo con la encuesta realizada por el INDEC, las ventas de supermercados a precios corrientes durante el mes de julio totalizaron \$4,266 millones, lo

que implicó un aumento nominal interanual del 20.4%. En tanto, en la comparación mensual, y considerando cifras ajustadas por inflación y sin estacionalidad, las ventas mostraron un aumento del 3.3%. En cuanto al dato corregido de junio, las ventas fueron de \$3,907 millones, \$3.3 millones más que el dato anticipado. Por lo tanto, las ventas acumuladas durante los primeros siete meses de 2009 alcanzaron los \$27,608 millones, con una suba anual del 18.7%.

- ✓ De acuerdo con los datos relevados por el INDEC, las ventas a precios corrientes de los Centros de Compra (*Shopping Centers*) del mes de julio fueron de \$684 millones, aumentando un 1.4% interanual (en comparación con una suba del 19.6% en el mismo mes de 2008). Considerando estas mismas cifras, pero a precios constantes y corregidas por estacionalidad, la variación mensual de las ventas fue negativa en un 15.2%. Con respecto al dato corregido de junio, fue de \$760 millones, en comparación con un dato anticipado de \$773 millones. De este modo, las ventas acumuladas entre enero y julio alcanzaron los \$4,276 millones, con una suba interanual del 5.1%.
- ✓ Según el Indicador Sintético de Servicios Públicos (ISSP), elaborado por el INDEC, el consumo de servicios públicos durante el mes de julio cayó un 0.5% con respecto a junio (corregido por estacionalidad). En términos interanuales, el ISSP mostró una suba del 6%, lo que implicó que el consumo acumulado de servicios públicos entre enero y julio fuese un 7.6% superior al registrado durante el mismo período de 2008.
- ✓ De acuerdo con las cifras del Estimador Mensual de la Actividad Económica (EMAE), el nivel de actividad del mes de junio (corregido por estacionalidad) fue un 0.8% inferior al de mayo y 0.4% menor al del mismo mes de 2008. De este modo, y hasta tanto se publiquen las cifras del PIB a mediados de septiembre, el producto de la economía argentina del primer semestre de 2009 habría crecido un 1.1% con respecto al mismo período de 2008.

- ✓ Luego de cuatro meses consecutivos de aumentos, la confianza del consumidor cayó en agosto. Esto surge de las cifras del Índice de Confianza del Consumidor (ICC) a nivel nacional, que mostró, en dicho mes una caída mensual del 4%, y del 1.7% en términos interanuales. La caída mensual del ICC se explicó a partir de reducciones en los tres subíndices que lo componen: Bienes Durables e Inmuebles cayó 8%, Situación Macro lo hizo un 7.7% y Situación Personal retrocedió 6.5%. Si la evolución del ICC Nacional se separa según el nivel de ingresos, se observa una caída mensual tanto para los ingresos bajos como para los altos, aunque la del primer grupo fue del 4%, en comparación con el 1.7% del sector de ingresos altos. En la comparación regional, los tres subíndices también cayeron, siendo la baja más importante la del correspondiente a Capital Federal (-7.5%), seguida por las de Interior del País y Gran Buenos Aires (-6.4% y -1.5%, respectivamente).

Sector Externo

- ✓ El sector externo no pudo mostrar una mejoría en julio, mes en el que las exportaciones y las importaciones continuaron cayendo. Con respecto a las primeras, totalizaron U\$S4,895 millones con una baja interanual del 30.2%. Esta caída, que representó el noveno mes consecutivo de retrocesos interanuales, se explicó a partir de retrocesos del 18% y del 15% en los precios y las cantidades, respectivamente. En cuanto a las importaciones, sumaron U\$S3,580 millones, lo que implicó una caída interanual del 40.8%, registrando también el noveno mes consecutivo de variaciones negativas. Según el INDEC, este menor nivel de importaciones se originó en precios 18% inferiores y en cantidades que cayeron un 28%.
- ✓ De este modo, las exportaciones acumuladas durante los primeros siete meses de 2009 totalizaron U\$S32,145 millones, con una caída anual del 20.7% (a partir de bajas en precios y cantidades del 15% y del 7%, respectivamente). Con respecto a las importaciones, acumularon un total de U\$S20,968 millones, lo que implicó una caída del 38.7% en comparación con el mismo período de 2008 (explicada a partir de reducciones del 31% y del 12% en cantidades y precios, respectivamente).

- ✓ De este modo, el saldo de la balanza comercial del mes de julio registró un superávit de U\$S1,315 millones, mostrando una mejora interanual del 36.4% aunque, al igual que en los meses pasados, esto se debió a la mayor caída de las importaciones en relación con las exportaciones. En consecuencia, el saldo de balanza comercial acumulado entre enero y julio registró un superávit de U\$S11,176 millones, con una suba interanual del 77.5%. Esta mejora nuevamente se debió a la mayor caída de las importaciones respecto de las exportaciones.

Precios

- ✓ Al mes de julio de 2009, y de acuerdo con las cifras publicadas por el INDEC, la inflación minorista acumulada fue del 3.4%, mientras que si se dejan de lado los precios estacionales y los regulados (IPC Resto), la variación acumulada de los precios minoristas fue del 2%.
- ✓ En cuanto a los precios mayoristas (IPIM), la variación entre diciembre de 2008 y julio de 2009 alcanzó al 4.6%.
- ✓ A la fecha de publicación del presente Informe Mensual, el INDEC no difundió las cifras sobre inflación minorista (IPC) ni mayorista (IPIM), correspondientes al mes de agosto de 2009.

Sector Monetario

- ✓ Durante agosto, se observó una importante disminución en la liquidación de divisas por parte de los exportadores, la cual sumó cerca de U\$S1,105 millones (comparado con los U\$S1,526 millones de julio). De este modo, el total liquidado mostró una baja del 27.6% en el último mes y una caída del 49% respecto a igual mes de 2008. Por su parte el BCRA, luego de dos meses, volvió a ser comprador neto de divisas por un total de U\$S545 millones, la segunda mayor cifra del año.
- ✓ Al 28/08/09, las reservas internacionales del BCRA registraban una baja mensual de U\$S1,052 millones, explicado principalmente por el saldo negativo del

rubro "Otras operaciones del sector público" (debido a los importantes servicios de la deuda pública que se afrontaron en el mes) que superó las alzas en los otros componentes que explican la variación en las reservas.

- ✓ Al 28/08/09, las reservas sumaban U\$S44,994 millones, registrando una baja del 2.3% respecto al mes anterior y una caída del 4.5% respecto a igual mes de 2008. Cabe destacar que el descenso en las reservas (U\$S1,052 millones) es el más importante del año, aunque en esta oportunidad refleja el pago de los servicios de la deuda pública y no una demanda de divisas por parte del sector privado. Es importante destacar, además, que el 28/8 el BCRA recibió U\$S2,454 millones correspondiente a las asignaciones de Derechos Especiales de Giro (DEG) por parte del FMI, monto que no se computa para determinar el stock de las reservas internacionales.
- ✓ Al 28/08/09, la base monetaria registraba una expansión de \$2,1117 millones, explicada principalmente por el efecto expansivo de las operaciones de pases (+\$2,716 millones) y de la intervención en el mercado de cambios (+\$2,085 millones) que superaron con creces el efecto contractivo de los títulos del BCRA (-\$2,900 millones).
- ✓ Al 28/08/09, la cantidad de pesos en circulación totalizaba \$80,935 millones, registrando una disminución mensual de \$1,249 millones, explicado principalmente por una menor demanda de efectivo tanto por parte del público como de las entidades financieras.
- ✓ La emisión de títulos del BCRA aumentó notablemente respecto al nivel del mes previo, al totalizar \$8,247 millones, la cual superó con creces los vencimientos del mes, por lo que se generó una contracción de la base monetaria por \$2,900 millones. Cerca del 87% de lo emitido se colocó en LEBACs (\$7,339 millones), destacándose que el grueso de las colocaciones se hicieron en letras con plazos de emisión menores a los 100 días.
- ✓ El total de LEBACs en circulación al 28/08/09 alcanzó un nivel de \$18,119 millones, en tanto que el stock de NOBACs a igual fecha era de \$19,170 millones. Cabe mencionar, además, que se observó una baja en la

- "duration" de las LEBACs (al pasar de 132 días en julio a 119 días en agosto). A fines de agosto, los instrumentos vinculados a la evolución de la tasa BADLAR disminuyeron su participación en el total de títulos del BCRA, al representar el 51% comparado con el 57% en julio.
- ✓ En agosto, el precio del dólar mostró comportamientos dispares en los distintos segmentos de negociación. En el segmento mayorista casa de cambios se observó una baja del 0.6%, al cerrar el 31/08/09 a \$3.845, en tanto que en el segmento mayorista bancos el ascenso fue del 0.6%, al cotizarse a \$3.855 el último día hábil del mes. El actual nivel del dólar es, en promedio, un 26.4% superior al observado en igual mes de 2008 y es el más alto desde junio de 2002.
 - ✓ Al 28/08/09, los depósitos totales del sistema financiero argentino en pesos sumaban \$203,820 millones, mientras que los depósitos del sector privado no financiero ascendían a \$140,534 millones.
 - ✓ Durante agosto, los depósitos registraron comportamientos dispares en ambos segmentos: los totales subieron un 0.9% (+\$1,813 millones) en tanto que los del sector privado observaron una merma del 0.6% (-\$811 millones). La caída en los depósitos privados se explica fundamentalmente por la disminución en los saldos en caja de ahorros (-\$2,421 millones) que superó los incrementos en los depósitos a plazo fijo (+\$1,676 millones) y cuenta corriente (+\$978 millones).
 - ✓ Por su parte, los depósitos en dólares ascendían al 28/08/09 a U\$S12,097 millones, para el total de sectores, y a U\$S10,098 millones para el caso del sector privado no financiero. Mientras que los depósitos totales disminuyeron un 0.1%, los privados registraron un incremento del 1.4%, explicado en buena medida por el cobro de los servicios financieros del Boden 2012. Vale destacar que los depósitos privados nominados en dólares siguen mostrando la mayor tasa de crecimiento en lo que va del año (33.9% comparado con el incremento del 3.1% de los depósitos en pesos).
 - ✓ Por último, al 28/08/09, los préstamos totales al sector privado (considerando el promedio mensual de datos diarios) totalizaron \$133,246 millones, mostrando una disminución cercana al 0.8% (-\$1,136 millones). La baja se explica principalmente por las mermas en los préstamos nominados en dólares (-\$838 millones) y de los segmentos de Adelantos nominados en pesos (-\$314 millones).



Sector Fiscal

Recaudación Tributaria

(en millones de Pesos)

Concepto	Ago. '09	Ago. '08	Dif. % Ago. '09/ Ago. '08	Jul. '09	Dif. % Ago. '09/ Jul. '09	Ene-Ago'09	Dif. % Ene.-Ago.'09/ Ene.-Ago.'08
Ganancias	4,666.3	4,972.1	(6.2)	4,424.4	5.5	36,076.4	1.4
Ganancias DGI	4,470.3	4,662.9	(4.1)	4,194.7	6.6	34,584.1	3.1
Ganancias DGA	196.0	309.2	(36.6)	229.7	(14.7)	1,492.2	(25.8)
IVA	7,517.1	7,107.5	5.8	7,799.8	(3.6)	56,377.6	7.8
IVA DGI	5,221.0	4,407.5	18.5	5,283.3	(1.2)	40,220.2	23.8
Devoluciones (-)	273.0	480.0	(43.1)	346.0	(21.1)	2,377.0	(40.9)
IVA DGA	2,569.1	3,179.9	(19.2)	2,862.5	(10.3)	18,534.4	(22.2)
Reintegros (-)	200.0	400.0	(50.0)	300.0	(33.3)	927.0	(52.3)
Internos Coparticipados	572.0	451.0	26.8	495.2	15.5	4,209.0	16.6
Ganancia Mínima Presunta	69.7	57.9	20.4	68.6	1.7	904.0	19.4
Otros coparticipados	55.9	51.8	7.8	43.8	27.7	348.1	(10.2)
Derechos de Exportación	2,259.2	3,914.2	(42.3)	2,664.5	(15.2)	20,866.2	(12.1)
Derechos de Importación y Otros	602.2	769.7	(21.8)	657.3	(8.4)	4,733.8	(19.4)
Combustibles Ley 23.966 - Naftas	347.4	295.2	17.7	350.3	(0.8)	2,741.0	19.1
Combustibles Ley 23.966 - Otros	182.8	179.2	2.0	197.7	(7.5)	1,582.6	(3.2)
Otros s/combustibles	324.9	321.2	1.2	328.6	(1.1)	2,446.5	10.6
Bienes Personales	375.3	325.3	15.4	275.4	36.3	2,913.2	10.6
Créditos y Débitos en Cta. Cte.	1,692.2	1,745.3	(3.0)	1,779.2	(4.9)	13,210.1	4.4
Otros impuestos	274.2	286.9	(4.4)	484.6	(43.4)	2,564.6	46.6
Aportes Personales	2,394.6	1,950.6	22.8	3,031.1	(21.0)	18,863.6	25.9
Contribuciones Patronales	3,590.3	2,721.8	31.9	4,222.0	(15.0)	27,036.7	25.7
Otros ingresos Seguridad Social	585.6	538.5	8.8	584.0	0.3	4,523.0	8.2
Sistema de capitalización (-)	0.0	984.2	(100.0)	0.0	***	0.0	(100.0)
Rezagos, transitorios y otros SIJP (-)	37.5	57.9	(35.3)	93.1	(59.8)	441.9	(2.2)
Subtotal DGI	13,081.1	11,842.3	10.5	12,825.4	2.0	102,151.8	16.7
Subtotal DGA (5)	5,658.2	8,235.0	(31.3)	6,444.0	(12.2)	45,894.4	(17.9)
Total DGI-DGA	18,739.3	20,077.4	(6.7)	19,269.4	(2.8)	148,046.2	3.2
Sistema Seguridad Social	6,533.0	4,168.7	56.7	7,744.1	(15.6)	49,981.4	54.0
Total recursos tributarios	25,272.3	24,246.1	4.2	27,013.4	(6.4)	198,027.7	12.6
Total con capitalización y transitorios	25,309.8	25,288.2	0.1	27,106.5	(6.6)	198,469.5	7.8

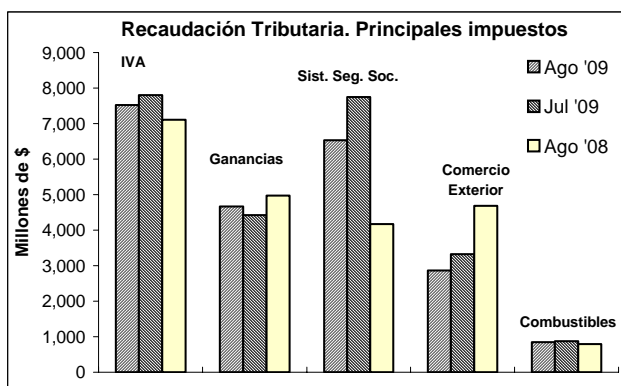
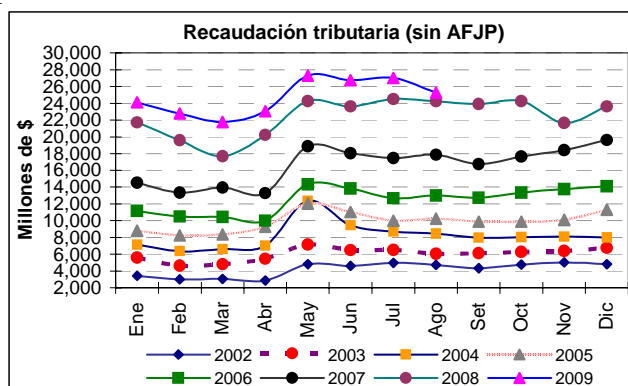

Fuente: elaboración propia en base a datos de Subsecretaría de Ingresos Públicos del Ministerio de Economía

Sector Real

Indices de Actividad de la Industria

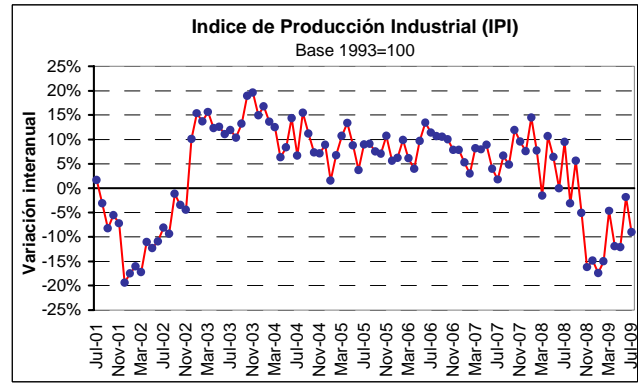
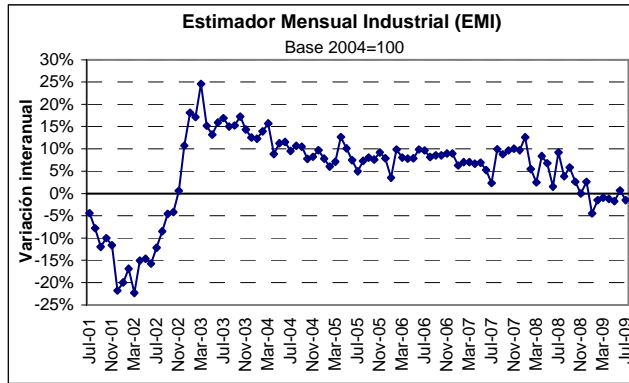

Evolución por sectores de la actividad industrial

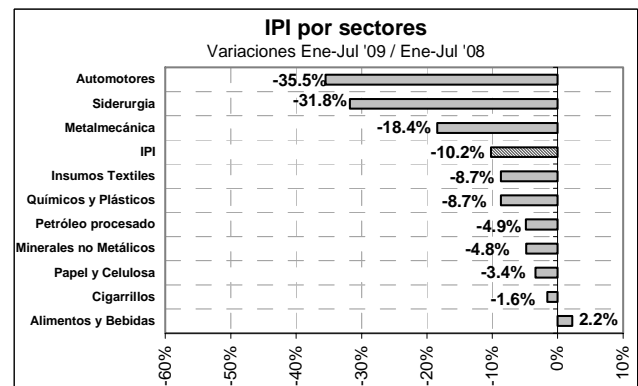
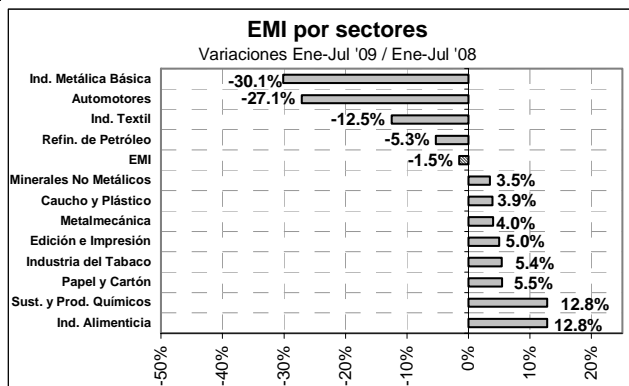

EMAE y evolución del PIB

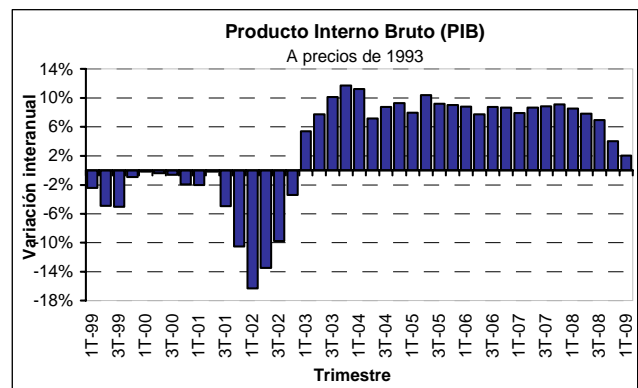
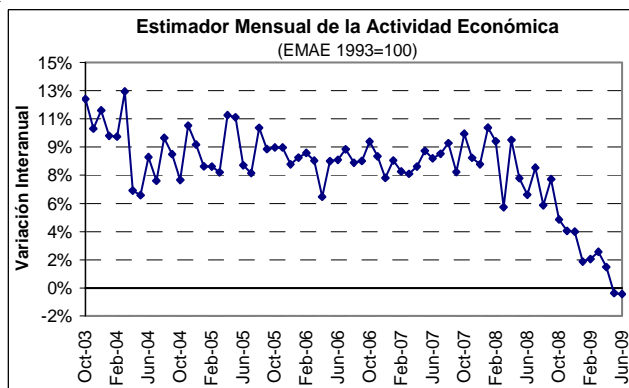

Fuente: elaboración propia en base a datos del INDEC

Actividad de la Construcción e Indicador Sintético de Servicios Públicos

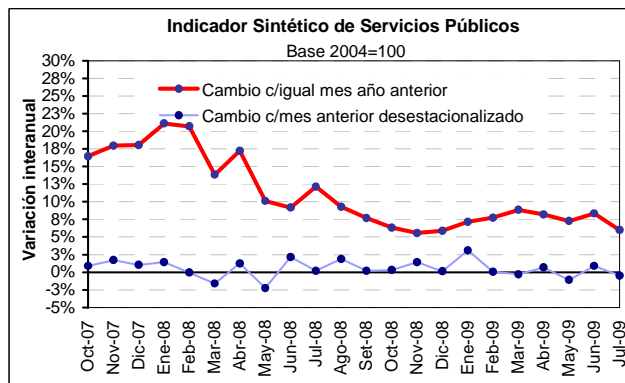
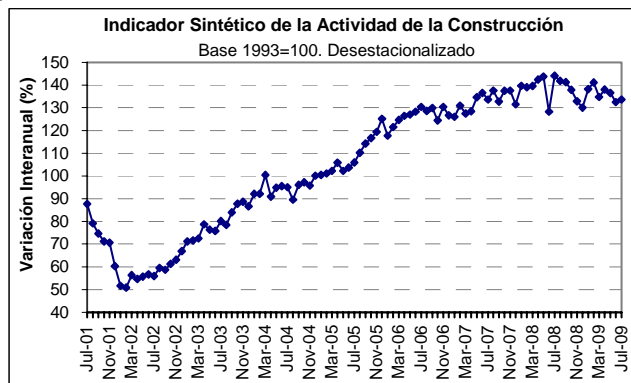

Ventas de Supermercados y Centros de Compras (Shoppings Centers)

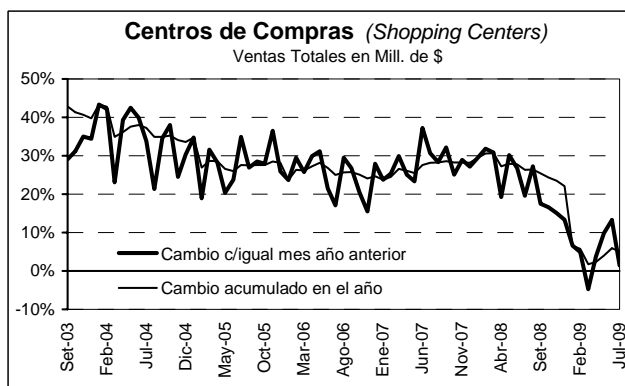
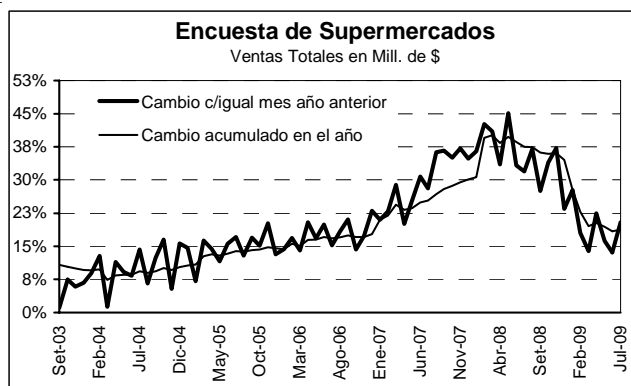

Fuente: elaboración propia en base a datos del INDEC

Indice de Confianza del Consumidor (U.T.D.T.)

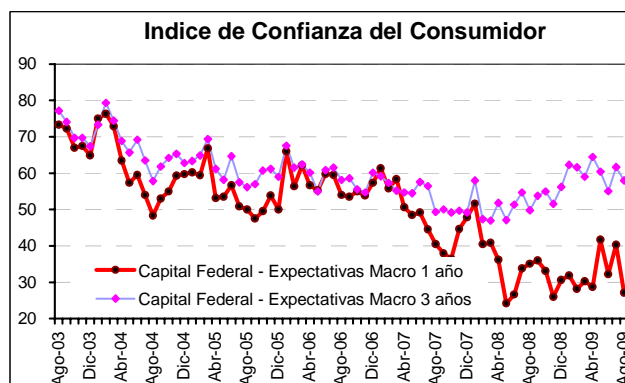
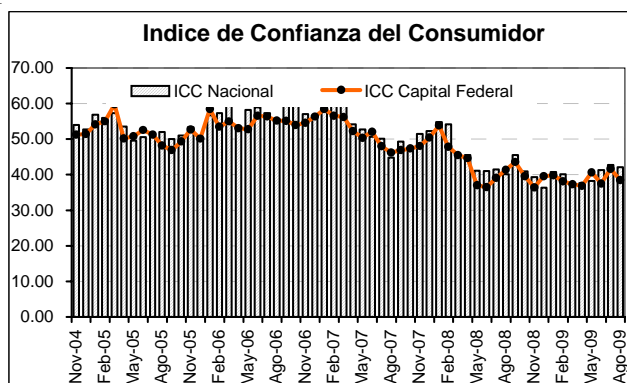

Fuente: elaboración propia en base a datos de U.T.D.T.

Precios al Consumidor y Precios Mayoristas

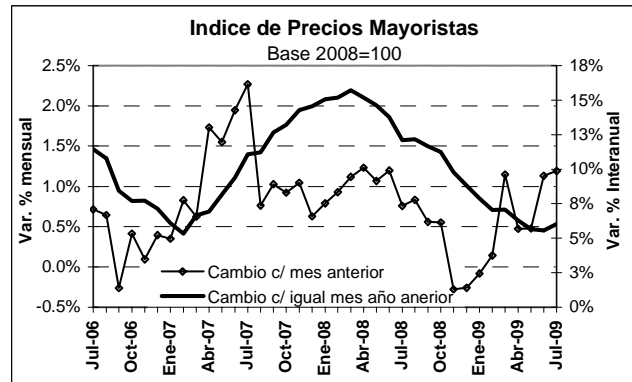
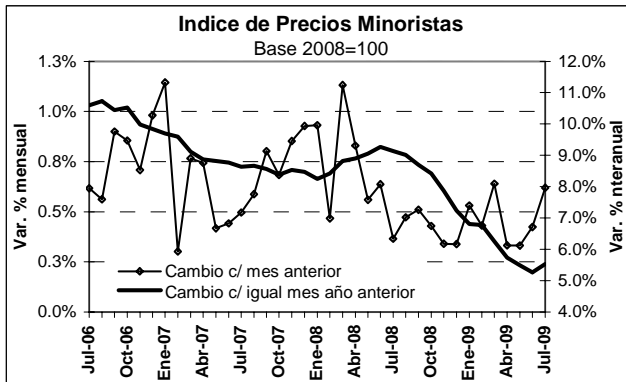

Fuente: elaboración propia en base a datos del INDEC

Indicadores del Mercado Laboral

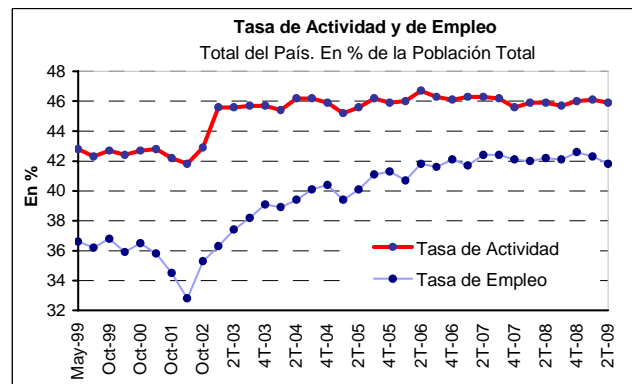
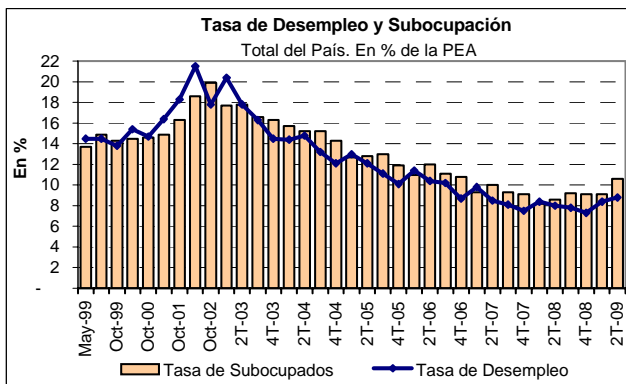

Fuente: elaboración propia en base a datos del INDEC

Sector Externo

Saldo de la Balanza Comercial: principales rubros y destinos del comercio exterior

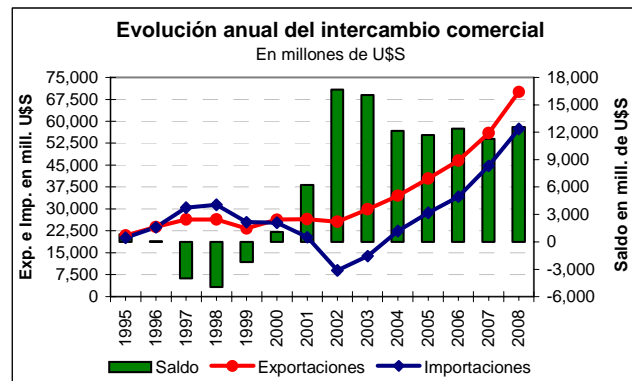
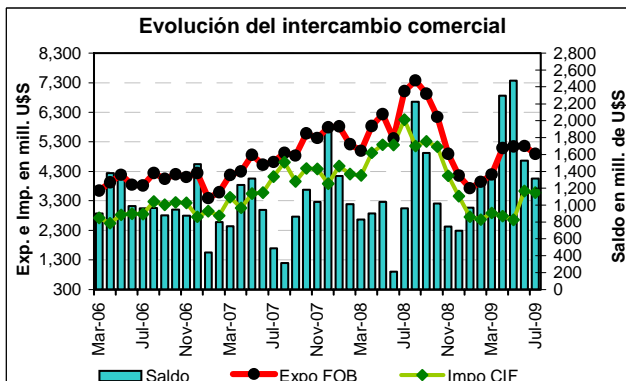

Fuente: elaboración propia en base a datos del INDEC

Evolución mensual del Intercambio Comercial Argentino. Años 2007 a 2009

Millones de dólares y variaciones porcentuales acumuladas anuales

Período	Exportaciones		Importaciones		Saldo	Comercio Total	
	US\$	%	US\$	%	US\$	US\$	%
Jun-07	4,521	13.5%	3,579	24.0%	942	8,100	17.8%
Jul-07	4,614	14.6%	4,126	27.2%	488	8,740	19.8%
Ago-07	4,922	14.8%	4,606	29.2%	315	9,528	20.8%
Set-07	4,828	15.3%	3,963	28.7%	865	8,791	20.9%
Oct-07	5,581	17.2%	4,400	29.4%	1,180	9,981	22.4%
Nov-07	5,424	18.6%	4,385	30.0%	1,040	9,809	23.5%
Dic-07	5,787	20.3%	3,881	30.9%	1,905	9,668	24.8%
Ene-08	5,820	71.7%	4,477	51.7%	1,343	10,298	62.4%
Feb-08	5,221	58.3%	4,209	51.3%	1,012	9,430	55.1%
Mar-08	4,990	43.8%	4,162	40.2%	828	9,153	42.2%
Abr-08	5,829	41.5%	4,929	45.4%	900	10,758	43.2%
May-08	6,237	38.4%	5,200	45.7%	1,037	11,437	41.6%
Jun-08	5,406	35.0%	5,195	45.6%	210	10,601	39.6%
Jul-08	7,010	37.6%	6,046	45.8%	964	13,056	41.2%
Ago-08	7,380	39.4%	5,158	40.2%	2,222	12,538	39.8%
Set-08	6,930	39.9%	5,310	39.5%	1,620	12,240	39.7%
Oct-08	6,147	36.2%	5,129	36.7%	1,018	11,275	36.4%
Nov-08	4,893	31.2%	4,149	32.2%	745	9,042	31.7%
Dic-08	4,157	25.1%	3,458	28.4%	699	7,614	26.6%
Ene-09	3,730	-35.9%	2,759	-38.4%	971	6,489	-37.0%
Feb-09	3,941	-30.5%	2,663	-37.6%	1,278	6,604	-33.6%
Mar-09	4,192	-26.0%	2,885	-35.3%	1,307	7,077	-30.2%
Abr-09	5,088	-22.5%	2,789	-37.6%	2,300	7,877	-29.2%
May-09	5,138	-21.4%	2,660	-40.1%	2,478	7,798	-29.8%
Jun-09	5,161	-18.7%	3,633	-38.3%	1,528	8,794	-27.6%
Jul-09	4,895	-20.7%	3,580	-38.7%	1,315	8,475	-28.9%

Fuente: Elaboración propia en base a datos del INDEC

Exportaciones e Importaciones según principales rubros

Enero-Julio 2009

En millones de dólares y variación % de valor con respecto a 2008

Exportaciones	2008	2009	Variación Porcentual
	En Millones de US\$		Valor
Total	40,514	32,145	-21%
Productos Primarios	10,575	5,870	-44%
MOA	13,363	12,741	-5%
MOI	11,816	9,981	-16%
Combustibles	4,759	3,553	-25%
Importaciones	2008	2009	Variación Porcentual
	En Millones de US\$		Valor
Total	34,219	20,968	-39%
Bienes de capital	7,555	4,751	-37%
Bienes intermedios	12,010	6,814	-43%
Combustibles	2,922	1,624	-44%
Piezas y accesorios para bienes de capital	5,832	3,671	-37%
Bienes de consumo, incluido automóviles	5,842	4,032	-31%
Resto	58	76	31%

Fuente: Elaboración propia en base a datos del INDEC

**Balanza Comercial según zonas económicas y países seleccionados
Enero-Julio 2009**

Millones de dólares y var. porc. con respecto a igual período del año anterior

Zonas Económicas	Exportaciones		Importaciones		Saldo
	U\$\$	Var. %	U\$\$	Var. %	
Total	32,145	-21%	20,968	-39%	11,177
Mercosur	7,249	-19%	6,933	-43%	316
Chile	2,603	-3%	360	-32%	2,243
Resto de ALADI	2,210	-14%	306	-9%	1,904
NAFTA	2,776	-28%	3,570	-31%	(794)
UE	5,818	-27%	3,458	-36%	2,360
Asean, Corea, China, Japón e India	5,445	-9%	4,254	-34%	1,191
Medio Oriente	1,601	-5%	56	-47%	1,545
MAGREB y Egipto	1,282	-34%	45	-74%	1,237
Resto	3,161	-34%	1,987	-51%	1,174

Fuente: Elaboración propia en base a datos del INDEC

Sector Monetario

Evolución del tipo de cambio

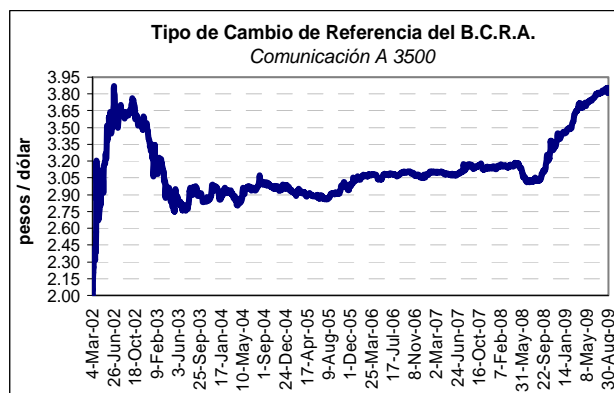
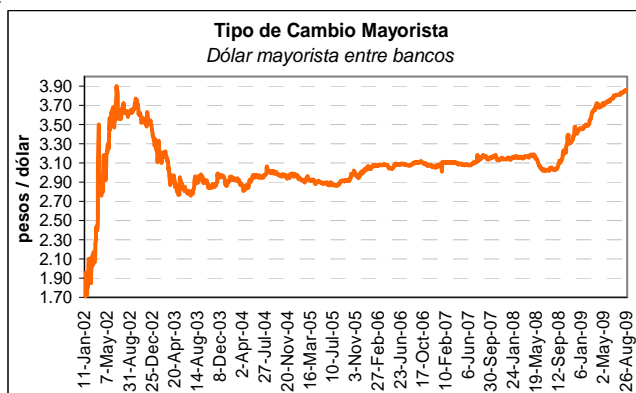

Intervenciones del BCRA en el mercado cambiario

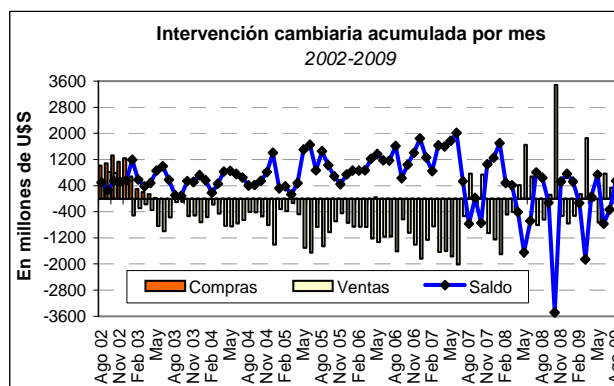
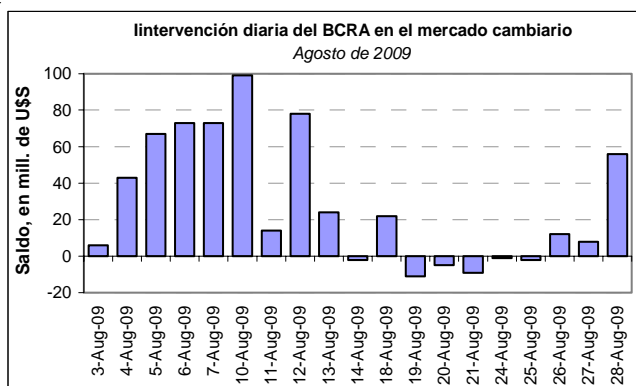

Fuente: elaboración propia en base a datos de Reuters y BCRA



Intervenciones del BCRA en el mercado cambiario

Cifras en millones de US\$

Fecha	Ventas en el Mercado Mayorista	Ventas por cuenta y orden del B.C.R.A.	Compras en el Mercado Mayorista	Saldo de la Intervención
Año 2002	3,152.1	275.4	5,788.4	2,360.9
I Trim. 2003	-983.6	0.0	1,173.3	2,156.9
II Trim. 2003	-2,180.6	0.0	164.1	2,344.7
III Trim. 2003	-772.5	0.0	0.0	772.5
IV Trim. 2003	-1,767.2	0.0	0.0	1,767.2
I Trim. 2004	-1,202.5	0.0	0.0	1,202.5
II Trim. 2004	-2,439.4	0.0	0.0	2,439.4
III Trim. 2004	-1,472.3	0.0	0.0	1,472.3
IV Trim. 2004	-2,768.2	0.0	0.0	2,768.2
I Trim. 2005	-829.3	0.0	0.0	829.3
II Trim. 2005	-3,629.1	0.0	0.0	3,629.1
III Trim. 2005	-3,345.7	0.0	0.0	3,345.7
IV Trim. 2005	-1,872.8	0.0	0.0	1,872.8
I Trim. 2006	-2,594.0	0.0	0.0	2,594.0
II Trim. 2006	-3,717.2	0.0	46.5	3,763.7
III Trim. 2006	-3,414.5	0.0	0.0	3,414.5
IV Trim. 2006	-4,281.6	0.0	0.0	4,281.6
I Trim. 2007	-3,737.8	0.0	0.0	3,737.8
II Trim. 2007	-5,377.3	0.0	0.0	5,377.3
III Trim. 2007	201.7	0.0	0.0	-201.7
IV Trim. 2007	-1,560.9	0.0	0.0	1,560.9
I Trim. 2008	-2,597.5	0.0	0.0	2,597.5
II Trim. 2008	2,729.0	0.0	0.0	-2,729.0
III Trim. 2008	-1,324.0	0.0	0.0	1,324.0
IV Trim. 2008	2,204.0	0.0	0.0	-2,204.0
I Trim. 2009	1,472.0	0.0	0.0	-1,472.0
Abr 09	-59.0	0.0	0.0	59.0
May 09	-731.0	0.0	0.0	731.0
Jun 09	765.0	0.0	0.0	-765.0
Jul 09	334	0	0	-334
Ago 09	-545	0	0	545

Fuente: Reuters y BCRA

Monto de Letras en Circulación al 31/08/09

Vencimiento	Moneda	Monto Emitido	En % del Stock Total	% Acumulado del Stock (por moneda)
9-Sep-09	\$ Internas	540,743,000	2.9%	2.9%
16-Sep-09	\$ Internas	2,280,091,000	12.3%	15.3%
23-Sep-09	\$ Internas	238,009,000	1.3%	16.5%
30-Sep-09	\$ Internas	1,986,167,000	10.7%	27.3%
21-Oct-09	\$ Internas	1,672,720,000	9.05%	36.34%
28-Oct-09	\$ Internas	1,516,400,000	8.20%	44.54%
4-Nov-09	\$ Internas	1,394,300,000	7.54%	52.08%
11-Nov-09	\$ Internas	241,015,000	1.30%	53.39%
25-Nov-09	\$ Internas	1,869,030,000	10.11%	63.50%
2-Dec-09	\$ Internas	1,791,340,000	9.69%	73.19%
9-Dec-09	\$ Internas	46,500,000	0.25%	73.44%
16-Dec-09	\$ Internas	1,360,053,000	7.36%	80.79%
23-Dec-09	\$ Internas	1,517,748,000	8.21%	89.00%
13-Jan-10	\$ Internas	239,615,000	1.30%	90.30%
10-Mar-10	\$ Internas	415,000,000	2.24%	92.55%
21-Apr-10	\$ Internas	294,180,000	1.59%	94.14%
23-Jun-10	\$ Internas	1,084,000,000	5.86%	100.00%
Total en circulación en \$:				
Total en circulación en USD:				-
Total en circulación en \$ ajustables por CER:				-
Total en circulación en \$ Internas:				18,486,911,000

Composición por moneda del stock de LEBACs y NOBACs
Datos al 31/08/2009

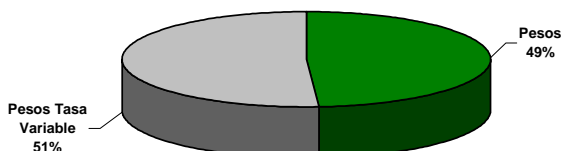

Composición por vencimiento del stock de LEBACs y NOBACs
Datos al 31/08/2009

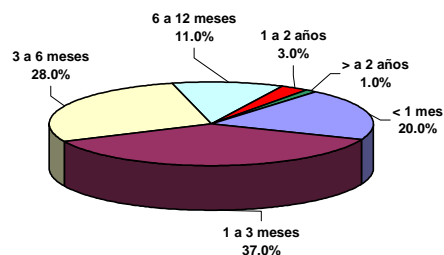

Historial de Subastas de LEBACs y NOBACs durante el mes de Agosto de 2009

Fecha de la Licitación	LEBAC							NOBAC				
	Pesos							BADLAR Bcos. Privados				
	3 M	4M	5 M	6 M	7 M	8 M	10 M	9M	1 año	2 Años	3 Años	
4-Aug-09	14.48	14.55	-	-	-	-	-	1.27	1.78	-	-	
11-Aug-09	14.40	14.50	14.80	-	-	-	16.12	-	-	-	2.45	
18-Aug-09	14.25	14.40	-	-	14.99	15.39	16.01	-	-	-	-	
25-Aug-09	14.00	14.25	-	14.95	-	-	15.89	-	-	-	-	

Curva de Rendimientos de LEBACs en Pesos

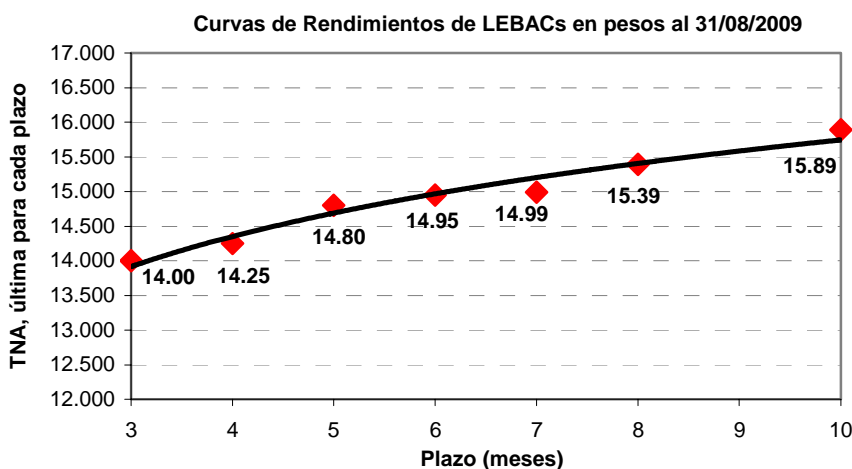

Agregados Monetarios

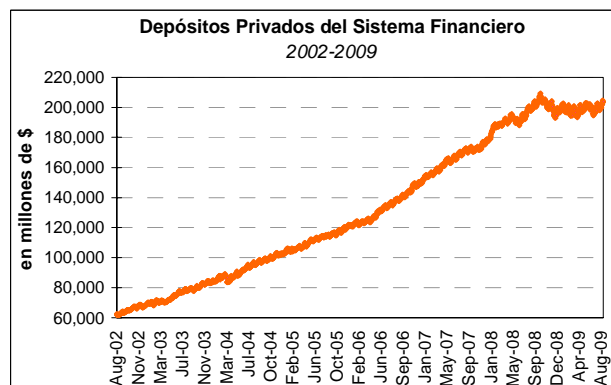
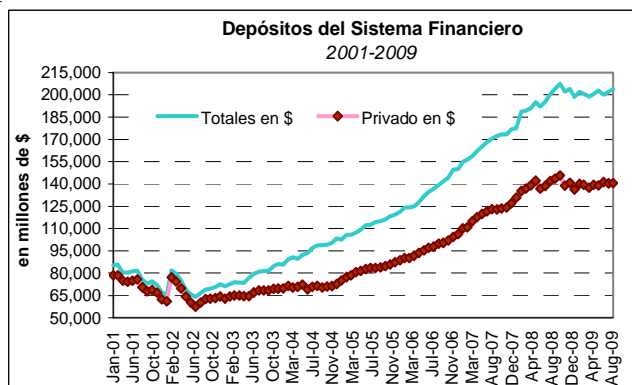

Fuente: elaboración propia en base a datos del BCRA



Agregados Monetarios (cont.)

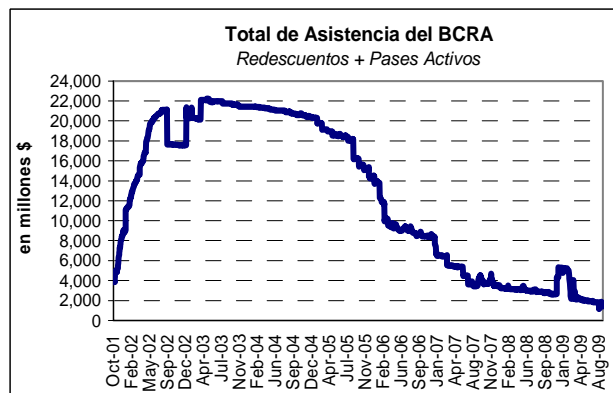
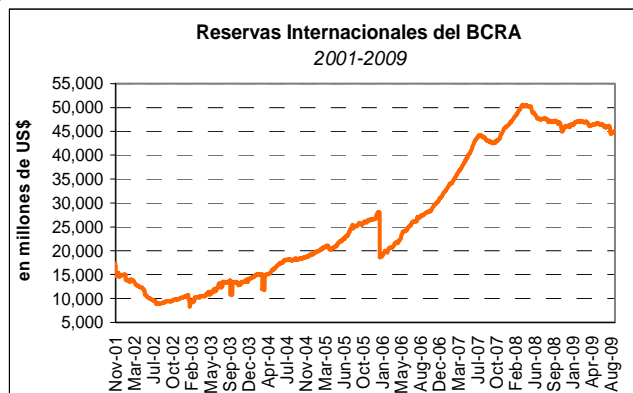
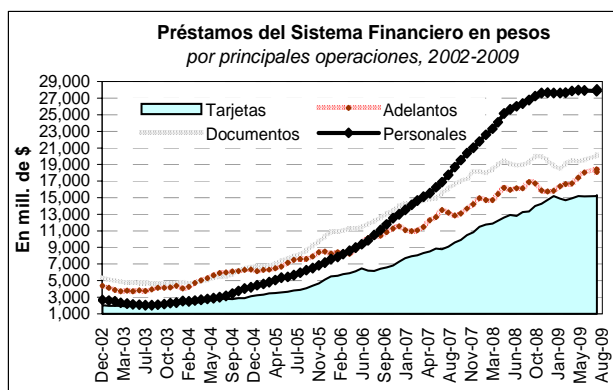
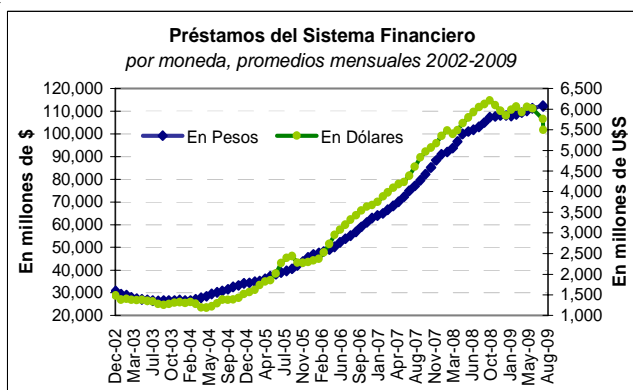
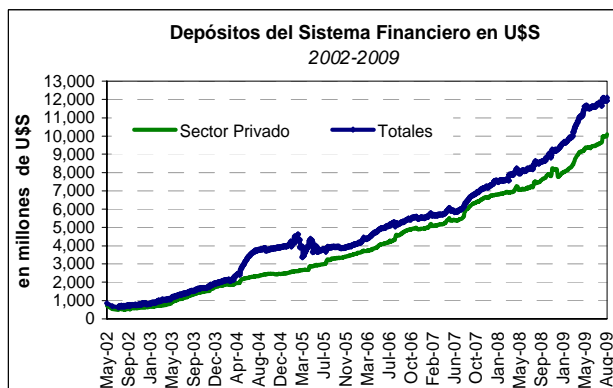
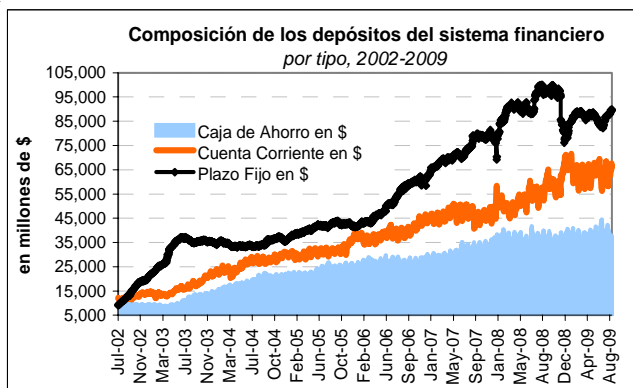

Fuente: elaboración propia en base a datos del BCRA

Base Monetaria

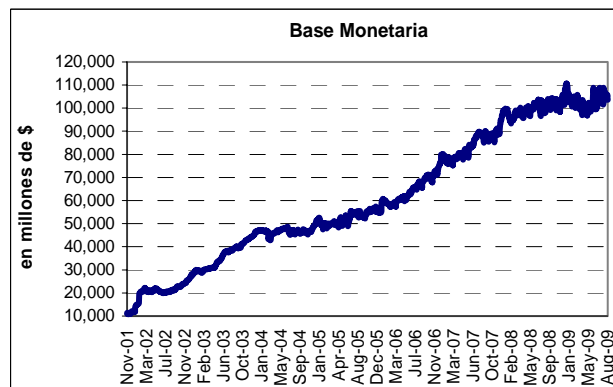
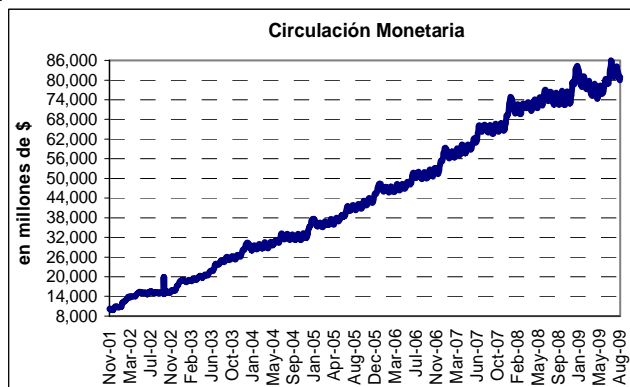

Base Monetaria y factores de explicación - Cifras en millones de la moneda de origen

Saldos				Factores de Explicación de la Base Monetaria (en millones de pesos)		
	28-Aug-09	30 días antes	12 meses antes		Variación Mensual	Variación Año 2009
Base monetaria	103,637	105,012	98,342	Base monetaria	2,117	-5,812
Circulación monetaria	80,935	81,149	73,273	Circulación monetaria	-1,249	s/d
Cuenta corriente	22,702	23,863	25,069	Cuenta corriente	3,366	s/d
Cuenta Corriente en moneda extranjera ⁽¹⁾	8,000	7,169	3,806	Factores de variación		
Asistencia a entidades financieras	2,039	1,832	2,905	Sector financiero	2,615	-4,689
Redescuentos	1,614	1,798	2,748	Pases y redescuentos	2,615	-4,689
Pases activos	425	34	157	Operaciones de pases	2,716	-4,860
Pases Pasivos	13,928	13,334	14,288	Sector público	301	-2,671
Adelantos transitorios al Gobierno Nacional	31,930	31,930	21,330	Compra de Divisas	2,085	-4,668
Para pago de obligaciones en moneda extranjera	19,380	19,380	10,280			
Resto	12,550	12,550	11,050			
LEBACs				Títulos del BCRA	-2,900	3,296
En pesos	18,119	14,462	23,972	Otros	17	2,919
NOBACs	19,170	19,409	25,948	Sector Público ajustado por compra de divisas al mercado	301	-2,671



Tasas de Interés

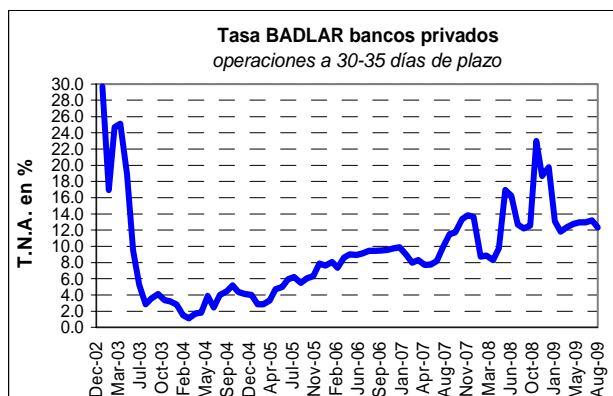
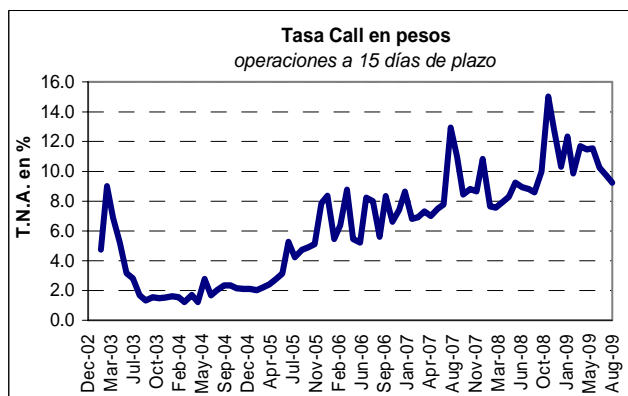
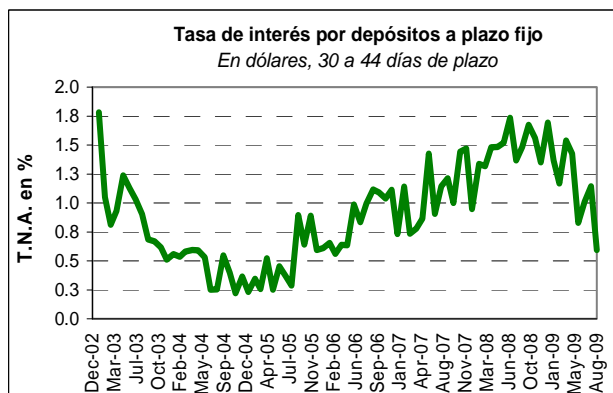
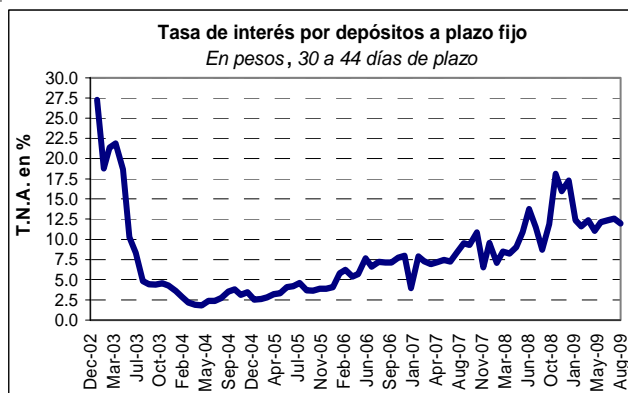

Tasas de Referencia para la Garantía de los Depósitos

Tasa Nominal Anual

Depósitos	12-May-09		31-Mar-09		12-Feb-09	
	\$	US\$ - €	\$	US\$ - €	\$	US\$ - €
Cuenta Corriente	2.00%	s/oper	2.00%	s/oper	2.00%	s/oper
Caja de Ahorros	2.75%	2.25%	2.75%	2.25%	2.75%	2.25%
Plazo Fijo:						
De 30 a 59 días	13.50%	3.00%	13.50%	3.50%	14.00%	3.50%
De 60 a más días	14.50%	3.50%	14.50%	4.00%	15.00%	4.00%

Fuente: Elaboración propia en base a datos del BCRA

Indicadores Macroeconómicos de la Argentina

	2002	2003	2004	2005	2006	2007	2008	2009	
								Jul	Ago
Cuentas Nacionales (var. % real) (a)									
PIB	-10.9	8.8	9.0	9.2	8.5	8.7	7.0	s/d	s/d
Consumo	-14.4	8.2	9.5	8.9	7.7	9.0	6.7	s/d	s/d
Inversión	-36.4	38.2	34.4	22.7	18.7	14.4	9.0	s/d	s/d
Producto Bruto Nominal									
A precios de mercado (en miles de mill \$)	313	376	447	532	654	809	1,038.0	s/d	s/d
Por habitante (en \$)	8,620	10,367	12,336	13,784	16,793	20,750	25,455	s/d	s/d
Estimador Mensual de Actividad Económica - Var. % acumulada anual	-10.9	8.8	9.0	9.2	8.5	8.7	7.0	s/d	s/d
Indice de Producción Industrial - FIEL									
Con estacionalidad (var. % acumulada anual)	-7.3	12.9	7.3	7.2	7.5	5.3	1.8	-10.2	s/d
Indice de Precios (var % mensual)									
IPC - Nivel General	41.0	3.7	6.1	12.3	9.8	8.5	7.2	0.6	s/d
IPIM - Nivel General	118.0	1.95	7.87	10.7	7.1	14.6	9.0	1.2	s/d
Tipo de Cambio Nominal (fin de período, bancos venta - \$/US\$)	3.37	2.94	2.978	3.033	3.063	3.153	3.455	3.833	3.855
Indicadores Laborales									
Tasa de desempleo - EPH	17.8	14.5	12.1	11.1	8.7	7.5	7.3	8,8 ⁽¹⁾	n.d
Indice de Demanda Laboral (Capital y Gran Bs. As.- UTDT, var % anual)	34.5	74.7	-2.5	16.0	-7.2	3.3	-49.3	-40.9	-40.7
Sector Fiscal									
Total Recaudación tributaria sin AFJP (mill. \$)	50,476	72,275	98,285	119,253	150,008	199,781	269,375	27,013	25,272
Resultado Financiero sin Privatizaciones (mill. \$)	-4,554	1,794	11,626	9,380	11,616	9,248	14654.8	-517.2	s/d
Sector Externo									
Exportaciones FOB (mill. US\$)	25,709	29,564	34,550	40,087	46,569	55,934	70,588	4,895.0	s/d
Importaciones CIF (mill. US\$)	8,991	13,834	22,445	28,689	34,159	44,781	57,413	3,580.0	s/d
Balanza comercial (mill.US\$)	16,718	15,730	12,105	11,398	12,410	11,153	13,175	1,315.0	s/d
Cuenta Corriente (% del PBI)	9.8	5.8	2.0	3.0	3.7	2.8	2.3	s/d	s/d
Sector Monetario									
Depósitos totales (mill.\$ - fin del período)	71,156	85,770	102,454	121,400	149,952	177,632	198,510	201,945	203,820
Préstamos totales (mill.\$ - saldos promedio del período)	35,878	30,725	38,633	52,473	74,219	106,250	128,531	134,382	133,246
Reservas internacionales del BCRA (mill. US\$-fin del período)	10,476	14,119	19,646	28,077	32,037	46,176	46,386	46,047	44,994
Tasas de interés (% nom anual, fin del período)									
Tasa Call (\$) - Hasta 15 días	6.1	1.6	2.1	8.4	8.7	10.8	10.3	9.7	9.2
Plazo Fijo en \$ - 30 a 44 días	27.2	3.5	2.5	4.1	4.0	9.5	16.9	12.5	11.9
Plazo Fijo en US\$ - 30 a 44 días	1.8	0.6	0.2	0.6	0.7	0.9	1.7	1.1	0.6
BADLAR Bancos Privados			4.0	7.6	9.9	13.6	19.8	13.2	12.3

Notas:

A partir del 11/01/02, los datos de depósitos y préstamos en dólares se convierten a pesos usando un tipo de cambio de \$1.40 = US\$1

(a) Ultimo dato disponible

(1) Cifras correspondientes al 2T-09.

Síntesis de la evolución de los principales indicadores internacionales

Estados Unidos

Otros Indicadores

- ✓ El índice ISM¹ de manufacturas aumentó 4 puntos durante agosto, desde los 48.9 reportados en julio. Este fue el octavo mes consecutivo de incremento del índice, registrando una suba de 20 puntos desde el comienzo del ciclo alcista. El subíndice de Producción subió 4 puntos hasta los 61.9, mientras que el subíndice de Nuevas Ordenes mostró un incremento de 9.6 puntos, alcanzando los 64.9. A su vez, el subíndice para Inventarios creció desde los 33.5 puntos hasta 34.4 puntos. Por su parte, el indicador sobre Nuevas Órdenes de Exportación registró un alza de 5 puntos, situándose en 55.5 puntos. Finalmente, el subíndice sobre Precios Pagados ascendió a 65 puntos desde los 55 registrados en julio.
- ✓ En agosto, las solicitudes iniciales de seguro de desempleo fueron de 570,000 unidades, contra 589,000 registradas a fines de julio, mientras que el promedio móvil de 4 semanas fue de 571,250 solicitudes. En cuanto a los pedidos de renovación de subsidios, las cifras al 22 de agosto (último dato disponible) muestran un valor de 6.2 millones, con un descenso de 109,000 unidades con respecto a la última semana del mes de julio (6.3 millones).
- ✓ El ingreso personal no varió durante julio, en comparación con el mes previo, luego de la baja de 1.1% observada en junio. Por su parte, el gasto en términos nominales cayó 0.2% mensual, luego de la suba de 0.6% en junio. La inflación, medida por el deflactor de gastos personales de consumo, se mantuvo sin variaciones, mientras que la tasa de ahorro disminuyó hasta el 4.2% en julio, desde un nivel del 4.5% en junio.
- ✓ El gasto en construcción del mes de julio bajó 0.2% con respecto a junio, y se ubicó un 10.5% por debajo del valor del mismo mes de 2008. La construcción privada aumentó 0.1% en el mes, explicado por la suba del 2.3% en la construcción residencial y la baja del 1.2% en la construcción no residencial. La construcción pública bajó 0.7% en relación con el mes previo, siendo un 5.5% mayor al nivel de julio del 2008.

PIB	II Trim 09	I Trim 09	IV Trim 08	III Trim 08	II Trim 08
Var. % Anualizada c/trim anterior					
Real	-1.0	-6.4	-5.4	-2.7	1.5
Nominal	-1.0	-4.6	-5.4	1.4	3.5
En billones de US\$					
Real	12,892.5	11,360.5	11,522.1	11,712.4	11,727.4
Nominal	14,143.3	14,097.2	14,200.3	14,412.8	14,294.5
Producción Industrial					
	Jul-09	Jun-09	May-09	Apr-09	Mar-09
Índice	96.5	96.0	96.4	97.5	98.2
Var. % mensual	0.5	-0.4	-1.1	-0.7	-1.6
Capacidad Utilizada	68.5	68.1	68.3	69.0	69.5
...Manufacturera	65.5	64.8	65.1	65.7	66.0
Ventas Minoristas					
	Jul-09	Jun-09	May-09	Apr-09	Mar-09
Var. % Mensual	-0.1	0.8	0.5	-0.3	-1.2
... Ex Autos	-0.6	0.5	0.2	-0.3	-1.1
... Core	-0.4	-0.1	-0.2	-0.3	-0.9
Confianza del Consumidor					
	Aug-09	Jul-09	Jun-09	May-09	Apr-09
Índice	54.1	47.4	49.3	54.8	40.8
Situación Presente	24.9	23.3	25.0	29.7	25.5
Expectativas	73.5	63.4	65.5	71.5	51.0
Inflación					
Inflación	Ponderación	Var. % Mensual			
		Jul-09	Jun-09	May-09	Apr-09
IPC	100.0	0.0	0.7	0.1	0.0
...Energía	6.7	0.1	0.2	0.1	0.3
...Alimentos	14.4	0.2	0.3	0.2	0.5
...Core	78.9	0.0	0.1	0.1	0.2
Balanza Comercial					
	Jun-09	May-09	Apr-09	Mar-09	Feb-09
Saldo (mil mill. US\$)	-27.0	-26.0	-28.8	-28.5	-26.1
Exportaciones					
Total (mil mill. US\$)	125.8	123.3	121.4	123.9	126.4
...Var % m/m	2.0	1.6	-2.0	-2.0	1.2
Importaciones					
Total (mil mill. US\$)	152.8	149.3	150.2	152.5	152.5
...Var % m/m	2.3	-0.6	-1.5	0.0	-5.6

¹ El Índice ISM, elaborado por el Institute for Supply Management, evalúa las tendencias de contracción y expansión de la actividad mediante el análisis del sentimiento empresarial y de los precios en relación con las nuevas órdenes de compra. Un resultado superior a los 50 puntos indica expansión mientras que, por el contrario, un resultado inferior indica tendencia contractiva.

Eurozona (1)

Otros Indicadores

✓ El Índice de Precios al Productor (IPP) de la Eurozona¹ del mes de julio (según los datos difundidos por Eurostat²), cayó 0.8% mensual y 8.5% en términos interanuales. En la Zona Euro 27¹, el IPP fue un 1% inferior al de junio y se ubicó un 8.4% por debajo del nivel del mismo mes de 2008. Si se excluyen del cómputo los precios de la energía, el IPP se mantuvo estable en la Eurozona pero cayó 0.1% mensual en la Zona Euro 27. En tanto, los precios de la energía registraron bajas del 3.1% y del 3.5% mensual, en la Eurozona y en la Zona Euro 27, respectivamente. Los precios de los bienes de consumo durables no presentaron variaciones en la Eurozona, aunque en la Zona Euro 27 bajaron 0.1%. Los precios de los bienes no durables aumentaron 0.1% en la Eurozona, pero disminuyeron en 0.1% en la Zona Euro 27. En ambas áreas, los precios de los bienes de capital disminuyeron 0.1%, mientras que los precios de los bienes intermedios se mantuvieron estables.

✓ La tasa de desempleo en la Eurozona durante el mes de julio (ajustada por estacionalidad) subió a 9.5%, comparada con el mes de junio, cuando fue de 9.4%. En julio de 2008 esta tasa fue del 7.5%. En la Zona Euro 27, la tasa de desempleo subió a 9%, desde el 8.9% registrado en junio. Los países de la Eurozona que registraron las menores tasas de desempleo fueron Holanda (3.4%) y Austria (4.4%), mientras que los países con el mayor desempleo fueron España (18.5%) y Letonia (17.4%). En comparación con julio de 2008, todos los miembros de la Zona Euro 27 tuvieron una suba en la tasa de desempleo. La tasa de desempleo masculina aumentó desde 6.9% en julio de 2008 hasta 9.3% en el mismo mes de 2009 en la Eurozona, mientras que la tasa femenina de desempleo se acrecentó de 8.3% a 9.8%.

✓ En junio (último dato disponible) el Índice de Nuevas Ordenes Industriales de la Eurozona subió 3.1% mensual, lo que resultó en una variación interanual negativa del 25.1%. En la Zona Euro 27, el índice cayó 0.4% mensual y se ubicó un 24% por debajo del nivel del mismo mes de 2008. El subíndice que más bajó durante el mes fue el relacionado con Bienes de Consumo Durables, que observó una caída del 3.5% en la Eurozona y del 3.6% en la Zona Euro 27.

PIB	2009 II Trim	2009 I Trim	2008 IV Trim	2008 III Trim	2008 II Trim
Variación % Interanual	-4.7	-4.9	-1.7	0.5	1.5
Consumo Privado	-0.8	-1.4	-0.7	0	-0.3
Consumo Público	2.2	2.6	2.5	2.3	0.8
Inversión	-10.9	-11	-5.5	-1	-1.3
Balanza Comercial (% PIB)	0.9	0.1	-1.5	-0.2	-0.3
Prod. Industrial (ex construc.)^(*)	Jun 09	May 09	Abr 09	Mar 09	Feb 09
Var. % Mensual	-0.6	0.6	-1.5	-1.2	-2.5
Var. % Interanual	-17	-17.6	-21.2	-19.2	-19.2
Ventas Minoristas^(*)	Jul 09	Jun 09	May 09	Abr 09	Mar 09
Var. % mensual	-0.2	0	-0.5	0.2	-0.1
Comida, Bebidas, Tabaco	-0.5	-0.2	-0.6	1.1	-0.2
Vestimenta	s/d	0.6	-0.6	-0.7	1.3
Electrodomésticos	s/d	0.1	-0.5	0.1	-0.5
Libros, Diarios y Stores	s/d	0.5	-0.6	-0.1	0.8
Medicina	s/d	0	0.3	-0.1	0.8
Inflación (tasa anual)	Jul 09	Jun 09	May 09	Abr 09	Mar 09
IPC (zona euro)	-0.7	-0.1	0	0.6	0.6
...ex Energía (zona euro)	1	1.2	1.4	1.7	1.6
Alemania	-0.7	0	0	0.8	0.4
Francia	-0.8	-0.6	-0.3	0.1	0.4
Italia	-0.1	0.6	0.8	1.2	1.1
Balanza Comercial	Jun 09	May 09	Abr 09	Mar 09	Feb 09
Saldo (mil mill. de euros)	4.6	2.1	2.7	1.8	-1
Exportaciones (mil mill. de euros)	106.1	98.6	102.7	109.6	99.8
.... Var. % Interanual	-22	-23	-26	-15	-23
Importaciones (mil mill. de euros)	101.5	96.5	99.9	107.6	100.8
.... Var. % Interanual	-25	-27	-27	-18	-22

(*) Serie Desestacionalizada

¹ A partir del 1 de enero de 2007, la Eurozona esta compuesta por 13 países (debido a la inclusión de Eslovenia) y la Zona Euro 27 se compone por 27 países (incluyendo a Bulgaria y Rumania).

² Agencia Oficial Europea de Estadísticas.

MERCADOS INTERNACIONALES en el mes de agosto
Divisas

	Variación % respecto a			
	31 Aug	31 Jul	Mensual	Anual
Euro	0.697	0.702	-0.61%	-2.48%
Libra Irlandesa**	0.79	Chelín Austríaco**		13.76
Florin Holandés**	2.20	Franco Belga**		40.34
Lira Italiana**	1936.21	Markka Finlandés**		5.95
Franco Francés**	6.56	Franco Luxemburgués**		40.34
Marco Alemán**	1.96	Escudo Portugués**		200.48
Peseta Española**	166.39			
Libra Esterlina	0.61	0.60	2.61%	-10.14%
Dólar Canadiense	1.09	1.08	1.56%	-10.10%
Peso Argentino	3.86	3.83	0.59%	11.58%
Real Brasileño	1.88	1.87	0.94%	-18.65%
Peso Chileno	553.00	540.30	2.35%	-13.66%
Peso Mexicano	13.35	13.21	1.10%	-2.38%
Bolívar Venezolano	2.15	2.15	0.00%	0.00%
Yen	93.07	94.64	-1.66%	2.70%
Dólar Hong Kong	7.75	7.75	0.01%	0.01%
Ringgit Malayo	3.52	3.53	-0.06%	1.97%
Peso Filipino	48.90	48.07	1.73%	2.90%
Bath Tailandés	34.03	34.05	-0.06%	-2.38%
Rupiah Indonesa	10085.00	9930.00	1.56%	-7.90%
Won Coreano	1250.00	1223.20	2.19%	-1.11%
Rublo Ruso	31.80	31.47	1.03%	4.10%
Lira Turca	1.50	1.47	1.92%	-2.62%
Forint Húngaro	190.22	187.03	1.71%	-0.80%

Bolsas

	Variación % respecto a			
	31 Aug	31 Jul	Mensual	Anual
Estados Unidos				
Dow Jones (N. York)	9496.28	9171.61	3.54%	8.20%
S&P 500	1020.62	987.48	3.36%	12.99%
Russell 2000	572.07	556.71	2.76%	14.54%
Nasdaq	2009.06	1978.50	1.54%	27.40%
CAC-40 (París)	3653.54	3426.27	7.28%	16.42%
DAX-30 (Frankfurt)	5464.61	5332.14	3.11%	16.49%
IBEX (Madrid)	1187.30	1131.04	5.62%	24.74%
FTSE (Londres)	4908.90	4608.36	3.81%	23.20%
TSE 300 (Toronto)	10868.21	10787.15	-0.80%	34.51%
MERVAL (Argentina)	1781.89	1719.87	3.00%	47.92%
BOVESPA (Brasil)	56488.98	54765.72	2.19%	84.93%
IPSA (Chile)	3175.18	3226.20	-3.84%	54.75%
IPC (México)	28129.95	27043.50	2.88%	28.76%
IBC (Venezuela)	50524.13	45702.10	10.55%	44.65%
Nikkei (Tokyo)	10492.53	10356.83	3.02%	15.31%
Hang Seng (Hong Kong)	19724.19	20573.33	-4.14%	37.08%
KLSE (Malasia)	1174.27	1174.90	0.00%	31.35%
PSI (Filipinas)	2884.18	2798.33	1.32%	49.65%
SETI (Tailandia)	653.25	624.00	4.75%	48.72%
JKSE (Indonesia)	2341.54	2323.24	-0.76%	87.57%
KOSPI (Corea)	1591.85	1557.29	0.03%	43.15%
RTSI (Rusia)	1066.53	1017.47	3.06%	70.15%
ISE Nac-100 (Turquía)	46551.19	42641.26	7.11%	77.95%
BUX (Hungria)	19389.94	17280.05	11.06%	52.15%

Commodities⁽¹⁾

	Variación % respecto a					Variación % respecto a			
	31 Aug	31 Jul	Mensual	Anual		31 Aug	31 Jul	Mensual	Anual
Petróleo ("WTI")	69.99	69.28	1.02%	56.93%	Trigo (US\$ x Tn.)	181.35	195.66	-7.32%	-22.33%
Oro ("onza troy")	951.35	952.40	-0.11%	7.84%	Maíz (US\$ x Tn.)	119.00	128.34	-7.28%	-17.56%
Plata	14.91	13.96	6.81%	30.56%	Soja (US\$ x Tn.)	406.00	408.00	-0.49%	24.92%
CRB	253.68	257.45	-1.46%	10.52%	Azúcar (US\$ x Tn.)	512.58	426.38	20.22%	102.88%

Nota: ** Conversión fija a Euro.

Los precios de los granos son spot

Bonos Brady				
	Variación respecto			
	31 Aug	31 Jul	Mes	Año
Argentina				
Par Bond	28.125	26.750	5.14%	40.63%
Discount	59.875	59.813	0.10%	71.07%
Perú				
PDI	100.625	100.625	0.00%	0.00%
FLIRB	100.500	100.500	0.00%	0.00%
Polonia				
Par	83.000	83.000	0.00%	0.00%

Bonos del Tesoro - EEUU (**)				
	Variación en PB respecto			
	31 Aug	31 Jul	Mes	Año
3 meses	0.14	0.19	-5	1
6 meses	0.24	0.26	-3	-3
2 años	0.97	1.11	-14	20
5 años	2.40	2.52	-12	84
10 años	3.40	3.48	-7	118
30 años	4.18	4.30	-11	150
FED FUNDS	0.16	0.25	-9	-9

Bonos del Tesoro - Alemania (**)				
	Variación en PB respecto			
	31 Aug	31 Jul	Mes	Año
2 años	1.26	1.26	0	-50
5 años	2.36	2.40	-4	4
10 años	3.25	3.28	-4	30
20 años	3.96	4.00	-4	23
30 años	3.94	3.98	-3	42

Bonos del Tesoro - Gran Bretaña (**)				
	Variación en PB respecto			
	31 Aug	31 Jul	Mes	Año
3 meses	0.45	0.47	-2	-91
1 año	0.36	0.57	-21	-19
2 años	0.85	1.23	-39	-19
5 años	2.58	2.95	-36	16
10 años	3.56	3.80	-25	54
20 años	4.01	4.54	-53	6
30 años	4.11	4.51	-40	40
LIBOR (180)	0.76	0.93	-17	-100

Bonos del Tesoro - Japón (**)				
	Variación en PB respecto			
	31 Aug	31 Jul	Mes	Año
3 meses	0.15	0.16	-1	-5
6 meses	0.16	0.17	-1	-4
1 año	0.18	0.22	-4	-17
2 años	0.24	0.29	-5	-16
5 años	0.61	0.71	-10	-10
10 años	1.31	1.42	-11	14
20 años	2.10	2.15	-5	39

(**) Expresados como tasas de rendimiento

Síntesis de la evolución de los principales indicadores bursátiles

- ✓ Durante el mes de agosto de 2009, el Índice Merval registró un ascenso del 3.61%, y el M.AR del 11.04%, ambos medidos en pesos. Medidos en dólares, el Merval presentó una suba del 3.00% mientras que el M.AR registró un ascenso 10.39%.
- ✓ Por otra parte, en el mes de agosto el Índice Merval 25 presentó una variación positiva del 3.55% en pesos y del 2.94% en dólares.
- ✓ El Índice M.AR cerró el mes en 1,321.74 puntos, mientras que el Índice Merval se ubicó en 1,781.89 puntos. Asimismo el Merval 25 alcanzó los 1,782.83 puntos.
- ✓ El Índice de Bonos IAMC, medido en pesos, registró una variación positiva mensual del 1.56%. El Sub-Índice Corto en dólares ascendió 3.10%. El Sub-Índice Largo en dólares subió 12.94%. En el mes, el Sub-Índice de Bonos Corto en pesos experimentó una caída del 0.07%, mientras que el Sub-Índice de Bonos Largo en pesos mostró un retroceso del 7.35%.
- ✓ La distancia entre el Índice Merval y el Bovespa, ambos medidos en dólares, se contrajo durante el mes de agosto. Esto se debe a que mientras el mercado accionario de Brasil, medido en dólares, registró una suba del 2.19%, el Índice Merval mostró un ascenso del 3.00%.
- ✓ La distancia existente entre el Índice Merval y el Índice de Bonos IAMC, ambos en pesos y con base $1/1/95 = 100$, se contrajo a lo largo del mes, evidenciando una distancia 2.02% menor.
- ✓ La volatilidad del Índice Merval, calculada sobre las últimas 40 ruedas bursátiles, mostró una tendencia decreciente durante el mes de agosto de 2009. Al 31/08/2009, la volatilidad del Índice Merval era de 27.10%, en tanto que la del Índice M.AR para la misma cantidad de ruedas, también se contrajo, ya que el último día del mes era de 24.09%.
- ✓ La correlación entre el Índice Merval y el Dow Jones, considerando las 120 ruedas, se contrajo en el mes de agosto con relación al mes anterior, ya que al 31/08/09 se ubicó en 66.90%. En tanto que la correlación del Índice M.AR y el Dow Jones para la misma cantidad de ruedas se contrajo, ya que el último día del mes llegó a 26.90%.
- ✓ En el mes de agosto 2009, la acción líder de mejor performance fue Banco Macro (BMA), que evidenció un alza del 35.91%, mientras que la acción que más cayó fue Grupo Clarín (GCLA), con una baja del -10.95%. Por otra parte, la acción del panel general con mayor rendimiento en el mes fue Carlos Casado (CADO), que registró un ascenso del 40.91%.
- ✓ Considerando los 46 títulos públicos (nacionales y provinciales) negociados durante el mes de agosto se observa que 30 de ellos mostraron aumentos de precios superiores al del Índice de Bonos IAMC (1.56%), mientras que 4 aumentaron en una menor cuantía. En tanto, 12 bonos registraron caídas de precios
- ✓ Entre los bonos nacionales *performing*, los mayores aumentos de precio correspondieron al Bono Descuento en Euros 2033 (DICE) con una suba del 70.84%, seguido por las Unidades Vinculadas al PIB en dólares Ley NY (TVPY) y en dólares Ley Argentina (TVPA) con alzas del 33.98%, del 32.90%, respectivamente. Si se consideran los bonos provinciales *performing*, la mayor suba fue la del Bono de Consolidación en U\$S 1° Serie de Chaco (CCH1) con una suba del 17.06%, seguido por la del Bono Consadep de Tucumán (TUCS2) que aumentó un 10.6% su precio, y por el Bono Par largo Plazo en Euros 2035 de la Provincia de Buenos Aires (BPLe) cuyo precio subió 9.72%.
- ✓ Los bonos cuyos precios mostraron las mayores caídas fueron el Bono Par en \$ 2038 (PARP), Bono Discount en \$ 2033 (DICP) y el Bono Cuasipar en \$ 2045 (CUAP), con descensos del 8.55%, del 7.75% y del 5.45%, respectivamente.
- ✓ En agosto de 2009, el volumen negociado en acciones totalizó \$ 967 millones. El volumen operado promedio diario fue de \$ 48 millones, 29.94% mayor al registrado el mes anterior. Cabe recordar que en agosto las ruedas bursátiles fueron 20.
- ✓ El volumen efectivo negociado en Títulos Públicos fue de \$ 5,850 millones. En el Mercado de Concurrencia, las operaciones realizadas alcanzaron los \$ 1,931 millones, mientras que en Rueda Continua se negociaron \$ 3,919 millones. El volumen operado promedio diario de agosto fue de \$ 293 millones, 10.28% menor que el registrado el mes anterior.

- ✓ El volumen negociado en CEDEAR sumó \$ 217 millones. El volumen operado promedio diario fue de \$ 10.83 millones, 67.31% mayor al verificado en julio.
- ✓ Al 31/08/09, la capitalización bursátil de las empresas domésticas sumaba \$ 157,133 millones, y la medición en dólares totalizaba U\$\$ 40,761 millones. Medida en pesos, la capitalización subió un 8.63% respecto al mes de julio, mientras que en dólares ascendió un 8.00%. A fin de agosto, la capitalización bursátil de las empresas domésticas del mercado argentino representaba el 15.14% del PIB.
- ✓ Durante el mes de agosto, no se registraron operaciones para los vencimientos habilitados de los contratos INDOL. A partir del 1 de septiembre quedó habilitado para la negociación a plazo, el Índice de Tipo de Cambio Peso-Dólar (INDOL) con vencimiento en febrero de 2010.
- ✓ Durante el mes de agosto se negociaron 2 certificados MBIX por un total de \$12,023. Cabe destacar que este CEVA vence el 12 de septiembre de 2009.

Apartado I: Comunicaciones del Merval Relativas a la Operatoria Bursátil
(agosto 2009)

Fecha	Número	Motivo
6-Aug-09	13188	Negociación Cupones de suscripción de PETROLERA DEL CONOSUR
10-Aug-09	13193	Opciones: Ex cupón de suscripción de Petrolera del Conosur
11-Aug-09	13196	Inscripción Sociedad de Bolsa: "Criteria Sociedad de Bolsa S.A." Alta Operador
13-Aug-09	13198	Opciones – Modificación lote standard de Bonos de Consolidación de Deudas Previsionales en \$ 4ta Serie (PRE9).
27-Aug-09	13212	Negociación Cupones de suscripción de ALUAR
28-Aug-09	13214	Operación de Canje de Deuda del Ministerio de Economía y Finanzas Públicas de la República Argentina.
31-Aug-09	13216	Presentación renuncia Agente de Bolsa Sr. Luis Ricardo Ergui
31-Aug-09	13217	Presentación renuncia Socia no Agente de Bolsa Sra. Rosa M. Zolezzi de Ergui
31-Aug-09	13221	Opciones: Ex cupón de suscripción de Aluar



Rendimientos de Títulos Públicos y Privados en el mes de agosto de 2009

Rendimientos agosto 2009

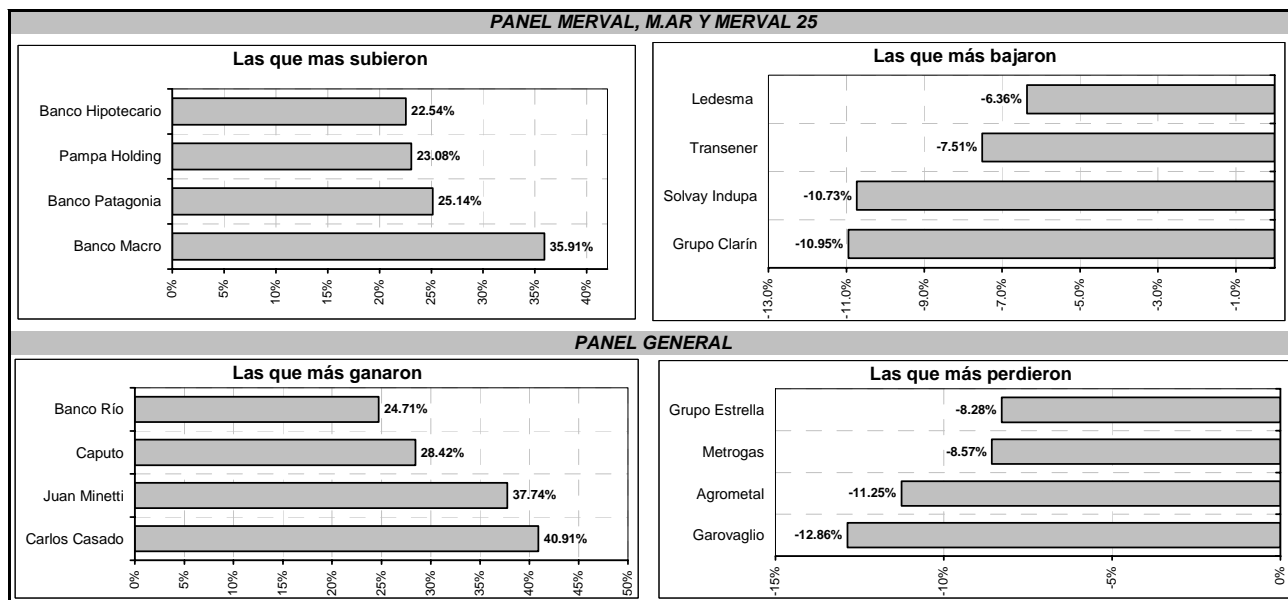
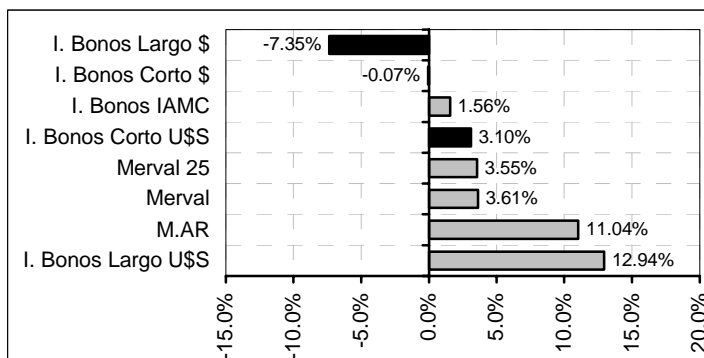

Indice de Bonos IAMC en Pesos (Base 1/1/95=100)				
	31-Aug-09	Variación mensual	Variación desde 30-Dic-08	Ponderación
Bonos cortos en dólares	315.14	3.10%	76.48%	13.42%
Bonos cortos en pesos	740.22	-0.07%	107.65%	48.57%
Bonos Largos en dólares	476.05	12.94%	102.26%	20.01%
Bonos Largos en pesos	930.95	-7.35%	53.36%	18.00%
Indice de Bonos IAMC	638.59	1.56%	63.92%	100.00%

Indice de Bonos IAMC en Dólares (Base 1/1/95=100)				
	31-Aug-09	Variación mensual	Variación desde 30-Dic-08	Ponderación
Bonos cortos en dólares	87.91	2.50%	58.17%	13.42%
Bonos cortos en pesos	574.03	-0.65%	86.10%	48.57%
Bonos Largos en dólares	123.70	12.28%	81.28%	20.01%
Bonos Largos en pesos	518.27	-7.89%	37.44%	18.00%
Indice de Bonos IAMC	165.81	0.96%	46.91%	100.00%

Variaciones Mensuales de las Acciones de mayor negociación

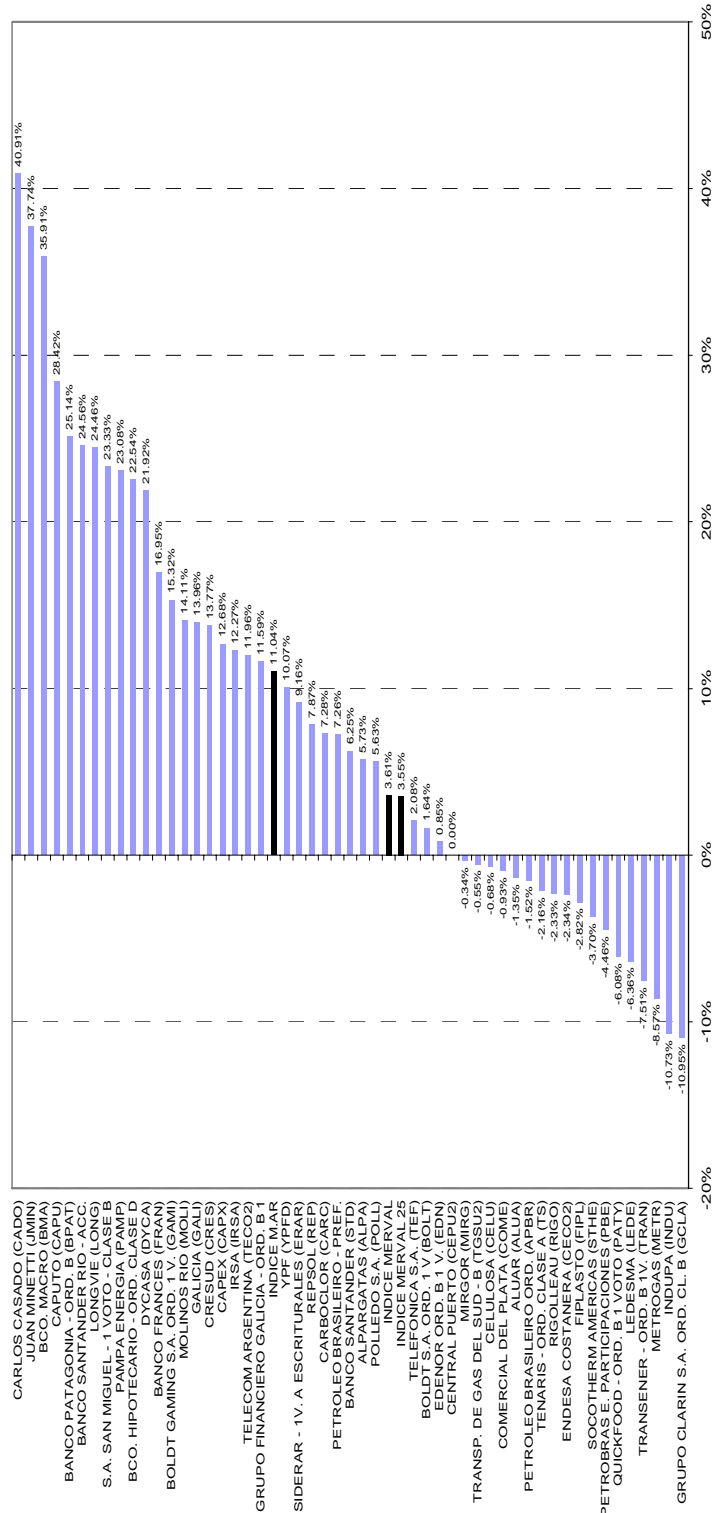



Variaciones Mensuales de los Títulos Públicos de mayor negociación

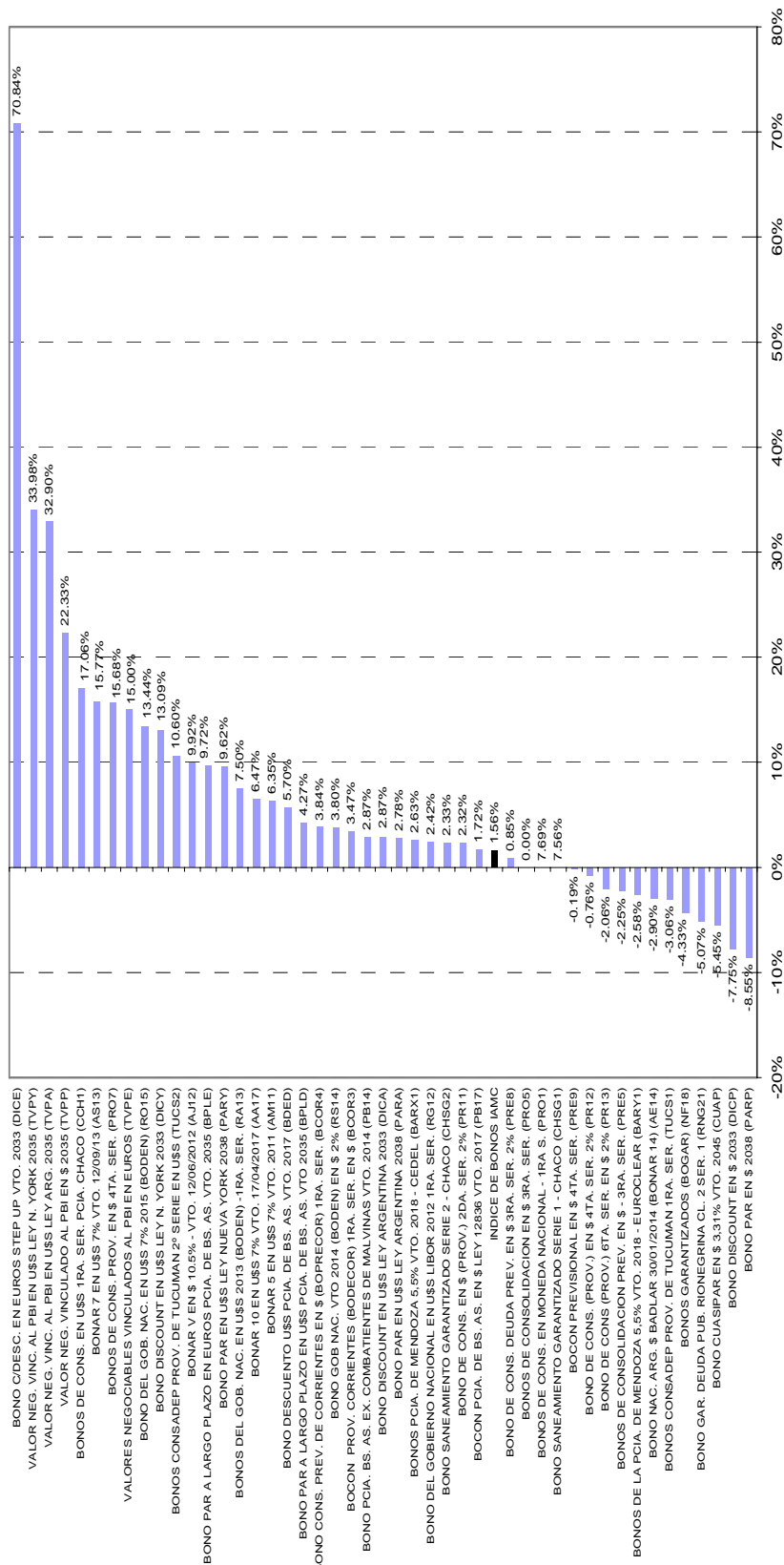

Especies Listadas y Capitalización Bursátil

Especies listadas en la BCBA, al 3 de septiembre de 2009

Instrumento	Especies	Emisores
Acciones	175	108
ON	139	70
Bonos Públicos	246	19
FCI	4	4
Fideicomisos Financieros	895	451
Cedears	230	2
CCF	400	1
Certificados de Custodia	15	1
CEVA	1	1
Cheques de Pago Diferido	7,294	22
Total	9,399	

Fuente: BCBA

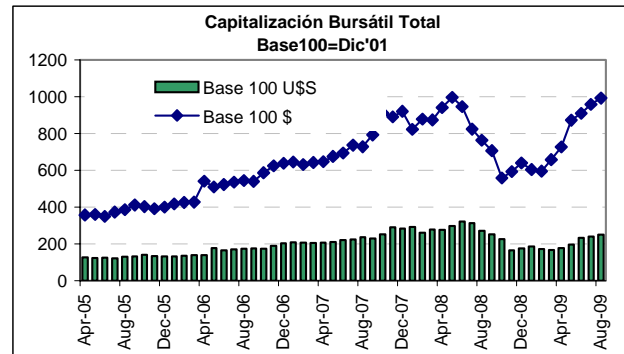

Indices Merval y M.AR

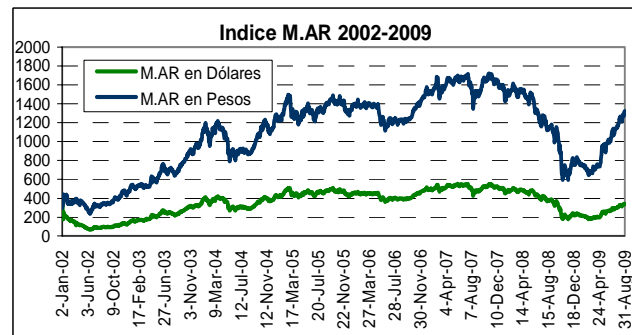
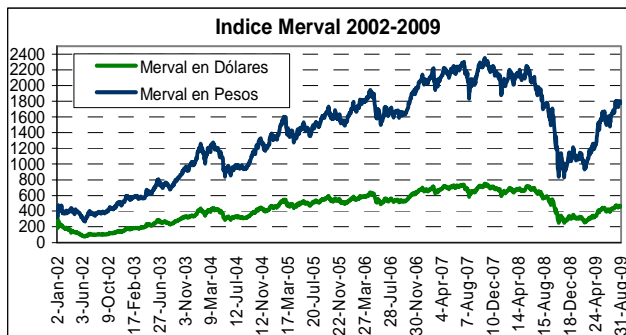

Indice Merval vs. Bovespa/Indice de Bonos IAMC

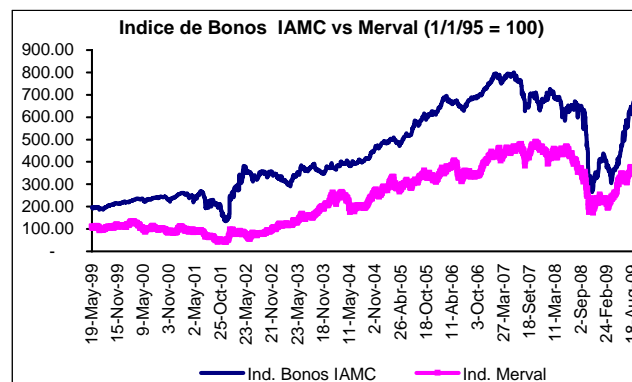
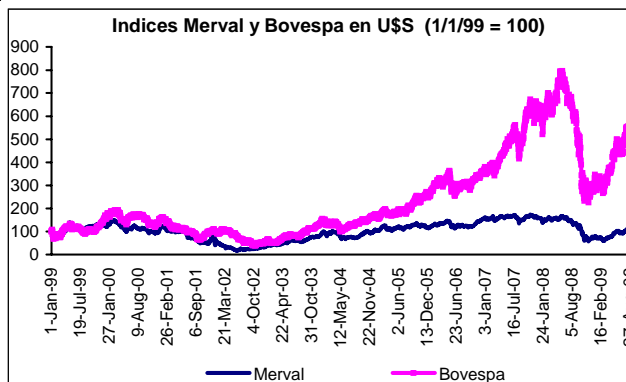



Volatilidad de los Indices Merval y M.AR

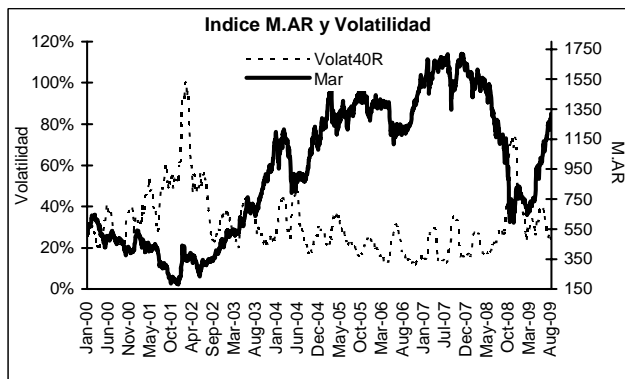
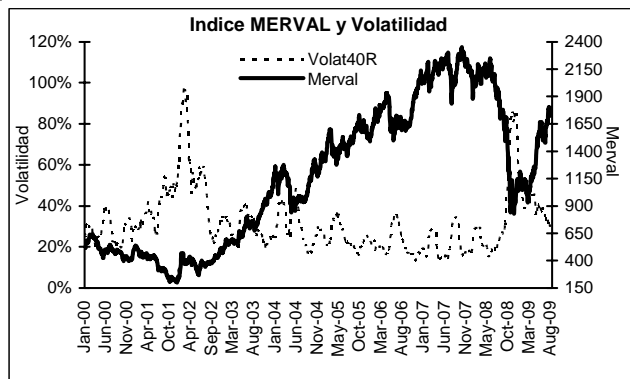

Correlación del Dow Jones con el Indice Merval y M.AR

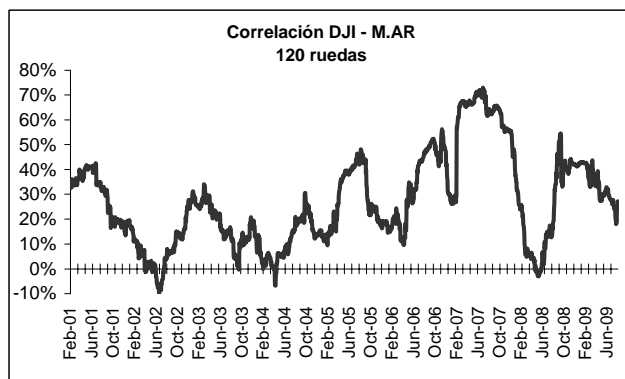
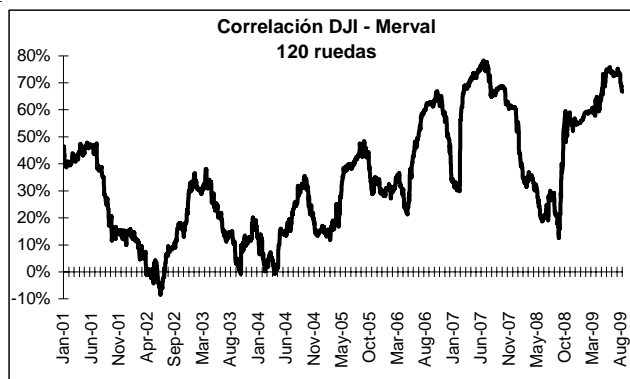

Volúmenes Operados

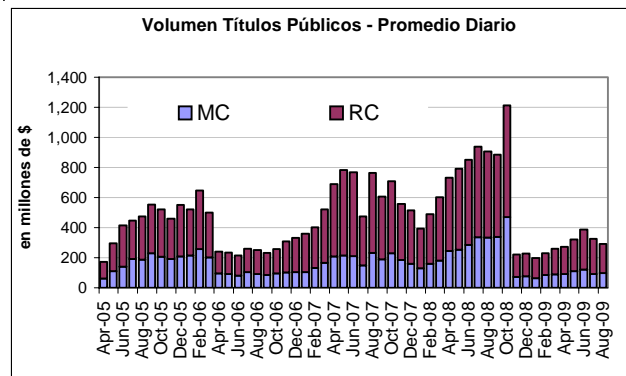
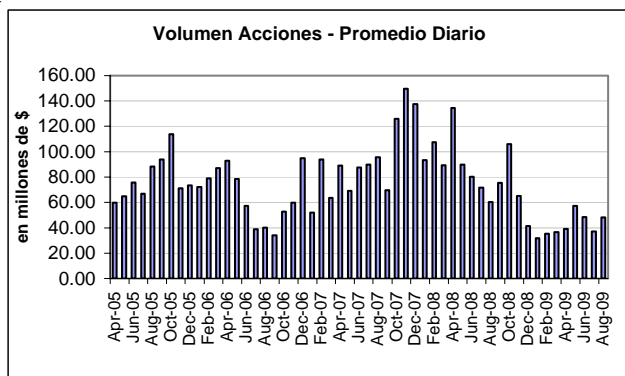

Fuente: IAMC

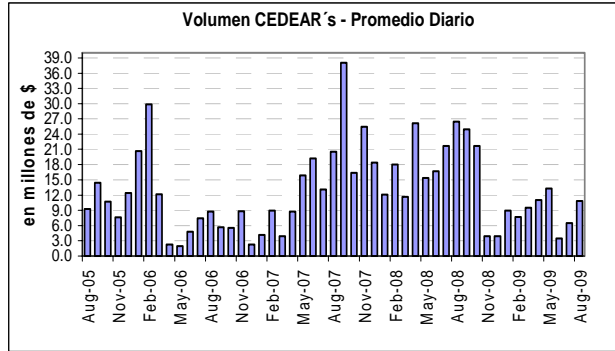

Fuente: IAMC

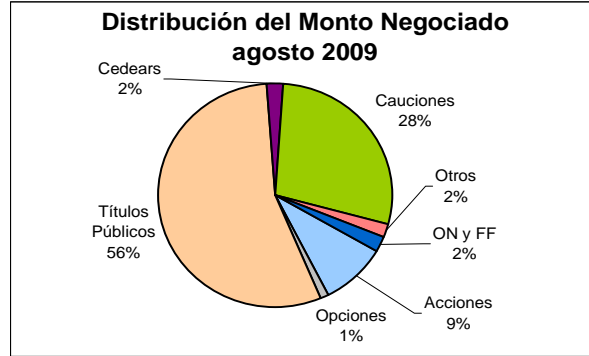

*Free float por sector económico
(Promedio ponderado)*

Sector	Período			
	1T-06	1T-07	1T-08	1T-09
Act. Financieras, Bursátiles y Seg.	27.4%	48.2%	33.4%	36.3%
Actividades Inmobiliarias	83.1%	85.2%	61.2%	46.6%
Alimentos y Bebidas	21.1%	21.1%	20.6%	17.3%
Bancos	34.3%	30.5%	32.2%	31.9%
Comercio	37.9%	31.5%	27.2%	28.5%
Construcción	42.0%	42.0%	41.4%	40.2%
Editoriales e Imprentas	28.5%	15.7%	15.9%	10.8%
Energía Eléctrica	43.7%	44.8%	42.6%	40.9%
Equipamiento para el Hogar	44.0%	44.3%	45.2%	46.5%
Grupos Concesionarios	33.1%	34.5%	38.2%	36.9%
Holdings	60.5%	56.9%	77.0%	77.3%
Ind. Metalúrgica y Siderúrgica	35.2%	34.6%	34.6%	34.6%
Ind. Química y Petroquímica	51.8%	28.5%	27.0%	23.7%
Ind. Textil	77.6%	77.6%	38.8%	38.8%
Industria Agrop. y Ganadera	58.6%	59.3%	43.2%	38.6%
Industria Automotriz	94.7%	31.9%	31.9%	25.4%
Otros	35.2%	16.7%	17.2%	16.0%
Papel y Celulosa	30.5%	30.7%	30.7%	16.9%
Petróleo y Gas	2.9%	3.6%	3.7%	3.9%
Productos Industriales	47.2%	55.6%	58.4%	58.9%
Telecomunicaciones	17.6%	27.3%	27.3%	27.2%
Promedio Total de Sectores	32.1%	33.2%	36.8%	35.5%



Estructura proyectada de las carteras de los índices Merval 25, Merval y M.AR

Proyección del 4ºT. de 2009 con operaciones del 01/04/09 al 04/09/09

Merval 25									
Especie	Coficiente de Part. Gral. Acum.	Coficiente de Part. Estimada	Cantidad Teórica	Cierres al 04/09/2009	Especie	Coficiente de Part. Gral. Acum.	Coficiente de Part. Estimada	Cantidad Teórica	Cierres al 04/09/2009
TS	0.285245	31.92%	10.010094	56.700	BHIP	0.804661	1.57%	26.324563	1.060
APBR	0.376635	10.23%	2.238090	81.250	COME	0.817275	1.41%	49.212086	0.510
GGAL	0.449232	8.12%	95.033495	1.520	MIRG	0.829556	1.37%	0.531811	45.950
PAMP	0.521168	8.05%	92.346375	1.550	GCLA	0.840914	1.27%	3.830492	5.900
PBE	0.566248	5.04%	34.106099	2.630	INDU	0.850486	1.07%	7.468801	2.550
TECO2	0.611275	5.04%	7.963923	11.250	MOLI	0.858871	0.94%	1.811520	9.210
BMA	0.651905	4.55%	9.389547	8.610	LEDE	0.866290	0.83%	3.635949	4.060
ERAR	0.683614	3.55%	4.351244	14.500	ALPA	0.872413	0.69%	5.297251	2.300
EDN	0.709059	2.85%	44.026251	1.150	TGSU2	0.878477	0.68%	6.895041	1.750
FRAN	0.729786	2.32%	5.808692	7.100	STHE	0.883608	0.57%	2.005887	5.090
TRAN	0.750229	2.29%	45.703678	0.890	IRSA	0.888650	0.56%	4.197554	2.390
ALUA	0.770611	2.28%	14.280057	2.840	CRES	0.893631	0.56%	2.242362	4.420
BPAT	0.790637	2.24%	17.325074	2.300					
100 %									
Total de empresas de la cartera proyectada = 25 Empresas entrantes con la actual proyección: CRES Empresas salientes con la actual proyección: FIPL									
Merval					M.AR				
Especie	Coficiente de Part. Gral. Acum.	Coficiente de Part. Estimada	Cantidad Teórica	Cierres al 04/09/2009	Especie	Coficiente de Part. Gral. Acum.	Coficiente de Part. Estimada	Cantidad Teórica	Cierres al 04/09/2009
TS	0.285245	35.45%	11.123953	56.700	GGAL	0.124897	15.32%	131.570394	1.520
APBR	0.376635	11.36%	2.487140	81.250	PAMP	0.248656	15.18%	127.848231	1.550
GGAL	0.449232	9.02%	105.609022	1.520	PBE	0.326211	9.51%	47.217707	2.630
PAMP	0.521168	8.94%	102.621400	1.550	TECO2	0.403675	9.50%	11.025455	11.250
PBE	0.566248	5.60%	37.901408	2.630	BMA	0.473576	8.57%	12.999631	8.610
TECO2	0.611275	5.60%	8.850069	11.250	ERAR	0.528128	6.69%	6.024053	14.500
BMA	0.651905	5.05%	10.434340	8.610	EDN	0.571903	5.37%	60.950966	1.150
ERAR	0.683614	3.94%	4.835511	14.500	FRAN	0.607561	4.37%	8.041752	7.100
EDN	0.709059	3.16%	48.924734	1.150	TRAN	0.642731	4.31%	63.274772	0.890
FRAN	0.729786	2.58%	6.455169	7.100	ALUA	0.677796	4.30%	19.769774	2.840
TRAN	0.750229	2.54%	50.790590	0.890	BPAT	0.712249	4.23%	23.985723	2.300
ALUA	0.770611	2.53%	15.869156	2.840	BHIP	0.736376	2.96%	36.445799	1.060
BPAT	0.790637	2.49%	19.252259	2.300	COME	0.758077	2.66%	68.133107	0.510
BHIP	0.804661	1.74%	29.253556	1.060	MIRG	0.779206	2.59%	0.736269	45.950
					GCLA	0.798745	2.40%	5.302737	5.900
					INDU	0.815213	2.02%	10.340773	2.550
100 %					100 %				
Total de empresas de la cartera proyectada = 14 Empresas entrantes con la actual proyección: BHIP - BPAT - TRAN Empresas salientes con la actual proyección:					Total de empresas de la cartera proyectada = 16 Empresas entrantes con la actual proy.: GCLA Empresas salientes con la actual proy.: TGSU2				

Resumen de Indicadores Bursátiles

	2001	2002	2003	2004	2005	2006	2007	2008	2009	
									Jul	Ago
Títulos Privados⁽¹⁾										
Índice Merval	295.39	524.95	1,071.95	1,375.37	1,543.31	2,090.46	2,151.73	1,079.66	1,719.87	1,781.89
Índice Merval Argentina	269.72	477.46	1,015.26	1,278.41	1,337.88	1,542.38	1,578.25	773.60	1,190.30	1,321.74
Índice Merval 25		524.95	1,064.69	1,337.88	1,526.05	2,052.19	2,158.72	1,076.96	1,721.72	1,782.83
Índice Burcap	810.70	1,561.58	2,540.19	3,113.23	4,601.48	7,262.85	7,923.36	3,993.51	5,994.45	6,176.69
Índice General de la BCBA ⁽²⁾	13,341	25,509	48,256	56,639	68,823	103,164	121,652	62,180	94,060	96,258
Cap. Bur. Total (miles mill \$) ⁽³⁾	192.50	348.06	542.39	689.99	771.32	1,229.31	1,773.04	1,233.63	1,843.94	1,910.00
Cap. Bur. Domésticas (miles mill \$) ⁽⁴⁾	33.38	55.43	102.62	120.67	144.02	157.12	179.77	179.77	144.65	157.13
Cap. Bur. Domésticas (% del PBI)	12.40%	17.70%	27.30%	27.00%	27.10%	24.00%	22.10%	13.60%	13.94%	15.14%
Títulos Públicos⁽¹⁾⁽⁵⁾										
Índice de Bonos IAMC	156.69	329.73	372.98	489.80	626.67	755.88	674.19	389.58	628.80	638.59
Índice de Bonos Cortos										
En pesos	188.48	201.26	242.57	305.84	381.81	410.42	430.60	356.44	740.71	740.22
En dólares	166.15	171.46	179.69	220.13	226.01	228.66	243.08	178.57	305.65	315.13
Índice de Bonos Largos										
En pesos	297.68	347.86	472.53	714.67	1,039.13	1,273.61	1,087.73	607.06	1,004.77	930.95
En dólares	112.33	232.65	303.88	416.64	481.74	571.70	517.51	235.36	421.51	476.05
Índice de Bonos Brady	133.28	498.10	515.78	588.11	-	-	-	-	-	-
Volumen operado promedio diario⁽⁶⁾	143.53	306.37	339.31	325.79	577.52	532.19	849.82	962.71	539.14	534.50
Títulos Públicos (mill \$)	66.51	171.31	135.59	181.89	381.03	333.79	595.89	697.65	326.00	292.50
Acciones (mill \$)	17.35	17.67	35.52	56.01	79.12	64.89	93.12	85.22	37.19	48.33
Pases y Cauciones (mill \$)	53.23	93.80	146.55	64.94	80.94	105.59	121.55	133.26	145.38	148.53
Fideicomisos Financieros (mill \$)	0.36	0.19	0.16	0.30	0.64	3.01	3.81	4.40	5.37	5.77
Cheques de pago diferido (mill \$)	-	-	-	0.17	0.83	1.74	2.48	2.62	3.81	4.28
Opciones (mill \$)	0.37	0.47	3.02	6.00	6.49	5.66	5.44	4.37	2.57	3.38
CEDEAR (mill \$)	3.17	19.37	13.06	9.70	9.12	9.34	16.02	17.16	6.48	10.84
Préstamos (mill \$)	1.24	2.16	2.66	3.66	5.45	6.11	9.90	13.01	9.33	9.52
Obligaciones Negociables (mill \$)	1.28	0.44	0.43	2.72	13.83	1.89	1.49	4.96	2.95	11.33
CEVA (mill \$)	-	-	-	-	0.03	0.13	0.09	0.01	0.00	0.00
Indíces (mill \$)	0.01	0.78	2.19	0.37	0.03	0.01	0.00	0.00	0.00	0.00
Otros	0.03	0.18	0.12	0.03	0.05	0.03	0.03	0.05	0.06	0.04
LIBOR 180 días (% anual)^(*)	1.98	1.38	1.22	2.78	4.73	5.37	4.59	1.75	0.93	0.76
Tasa del Tesoro EEUU (% anual)^(*)										
6 meses	1.83	1.25	1.02	2.60	4.35	5.10	3.45	0.26	0.26	0.24
2 años	3.15	1.59	1.84	3.08	4.39	4.81	3.13	0.74	1.12	0.98
5 años	4.42	2.73	3.22	3.62	4.33	4.69	3.53	1.46	2.51	2.40
10 años	5.11	3.81	4.26	4.24	4.37	4.70	4.10	2.09	3.48	3.41
30 años	5.54	4.78	5.08	4.85	4.53	4.82	4.51	2.58	4.30	4.19

Notas Aclaratorias:

(1) Valor al último día del período

(2) A partir de Oct '01, se considera al nuevo índice denominado INDICE BOLSA - G

(3) Valor de mercado de las acciones ordinarias autorizadas a cotizar. Valor al último día del período.

(4) La capitalización bursátil de empresas domésticas excluye de su cómputo a las siguientes empresas: Tenaris (TS), Repsol YPF (REP), Banco Santander (STD), Telefónica S.A. (TEF) y Petroleo Brasileiro (APBR). En cada caso a partir del año en que empezaron a cotizar.

(5) Los índices de títulos públicos elaborados por el IAMC empezaron a construirse a partir del 2/1/95.

(6) A partir del 19/11/01, se dispuso que los volúmenes de Pase y Caución se informen conjuntamente sin discriminar por especie. En el cuadro, los valores correspondientes al año 2000 y 2001 se han ajustado según la nueva metodología.



Administradoras de Fondos de Jubilaciones y Pensiones
Composición del Fondo de Jubilaciones y Pensiones

	Monto en Octubre en millones de pesos	Oct-08 % sobre el total	Sep-08 % sobre el total	Oct-07 % sobre el total
Total de Fondos Administrados	77,992.13	100%	100%	100%
Disponibilidades	3,322.62	4.26%	1.00%	1.49%
Inversiones	74,669.51	95.74%	99.00%	98.51%
Títulos Públicos Nacionales:	42,520.72	54.5%	55.0%	49.9%
<i>A mantener al vencimiento</i>	27,489.07	35.25%	28.86%	27.12%
<i>Negociables</i>	10,459.50	13.41%	20.10%	19.15%
<i>Préstamos al Gobierno Nacional garantizados</i>	4,572.15	5.86%	6.06%	3.62%
<i>Otros</i>	-	0.00%	0.00%	0.00%
Títulos emitidos por Entes Estatales:	444.34	0.57%	0.46%	0.65%
<i>A mantener al vencimiento</i>	-	0.00%	0.00%	0.00%
<i>Negociables</i>	-	0.00%	0.00%	0.00%
<i>Gobiernos Provinciales y Municipalidades</i>	444.34	0.57%	0.46%	0.65%
Obligaciones Negociables:	1,537.22	1.97%	1.61%	1.52%
<i>De Largo Plazo</i>	1,531.48	1.96%	1.60%	1.26%
<i>De Corto Plazo</i>	5.75	0.01%	0.01%	0.26%
<i>Convertibles</i>	-	0.00%	0.00%	0.00%
Plazo Fijo:	7,230.74	9.27%	7.47%	2.13%
<i>Certificados de Depósitos a Plazo Fijo</i>	6,987.11	8.96%	7.26%	1.11%
<i>Depósitos a Plazo con Rendimiento Variable</i>	243.62	0.31%	0.21%	1.02%
<i>Cert. de Depósitos a Plazo Fijo c/cancelación ant.</i>	-	0.00%	0.00%	0.00%
Acciones:	6,991.68	8.96%	11.23%	14.06%
<i>De Sociedades Anónimas</i>	6,763.65	8.67%	10.89%	13.52%
<i>De Empresas Públicas Privatizadas</i>	228.03	0.29%	0.34%	0.54%
Fondos Comunes de Inversión:	2,206.17	2.83%	4.71%	10.04%
Títulos de Estados y Sociedades Extranjeras	4,929.35	6.32%	6.50%	9.42%
Futuros y Opciones	3,007.46	3.86%	3.97%	4.90%
Cédulas y Letras Hipotecarias:	58.23	0.07%	0.06%	0.12%
Fondos de Inversión Directa	91.58	0.12%	0.10%	0.15%
Fideicomisos Estructurados y otros	4,179.83	5.36%	5.95%	4.28%
Economías Regionales	959.76	1.23%	1.42%	1.35%

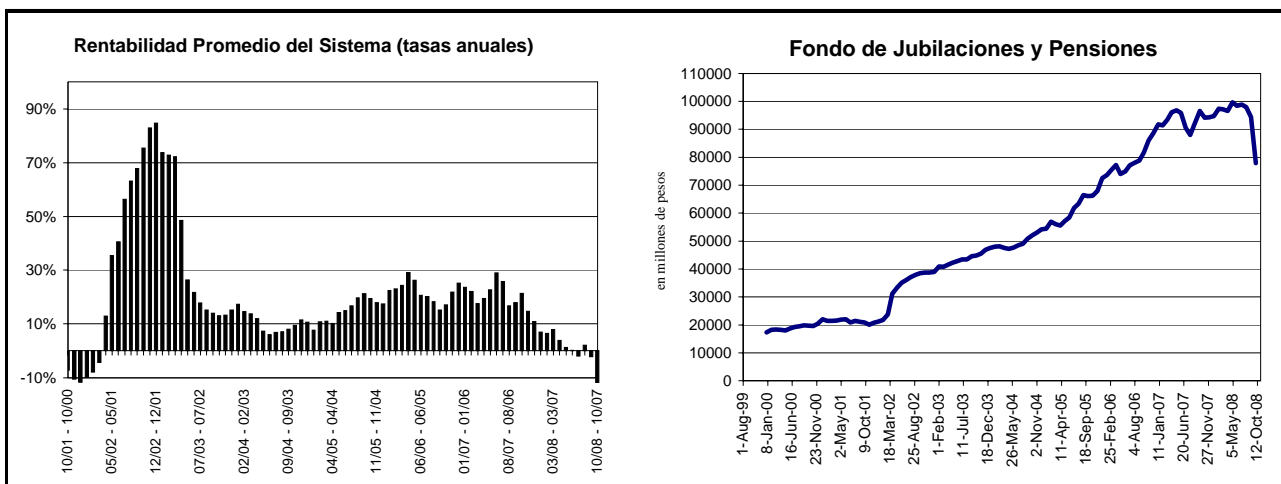

Fuente: Elaboración propia en base a datos de la Superintendencia de AFJP
Última información disponible al 31 de octubre de 2008

Patrimonio Administrado por los Fondos Comunes de Inversión

Al 31 de agosto de 2009

TIPO DE FONDOS	PATRIMONIO		VARIACIONES		
	Patrimonio (en mill.)	Participación x tipo de fondo	Mes	Semestre	Año
En pesos	12,894.50		-1.25%	12.87%	1.34%
Renta Variable	2,049.80	15.90%	4.59%	63.62%	-44.15%
Renta Mixta	345.60	2.68%	6.18%	50.65%	51.18%
Renta Fija	2,454.10	19.03%	13.34%	60.42%	16.20%
Plazo Fijo	7,930.90	61.51%	-6.55%	-4.38%	20.27%
De Dinero	114.10	0.88%	-5.23%	-3.31%	-3.63%
En dólares	454.80		5.60%	39.68%	-63.71%
Renta Variable	227.30	49.98%	4.46%	36.43%	-77.80%
Renta Mixta	33.60	7.39%	6.67%	52.04%	-14.29%
Renta Fija	189.70	41.71%	6.93%	43.17%	2.49%
Plazo Fijo	4.20	0.92%	0.00%	-4.55%	-10.64%
De Dinero	-	0.00%	-	-	-
Cerrado	-	0.00%	-	-	-

Fuente: Elaboración propia en base a datos de la Cámara Argentina de FCI y Reuters

Participaciones por Tipo de Fondo Común de Inversión

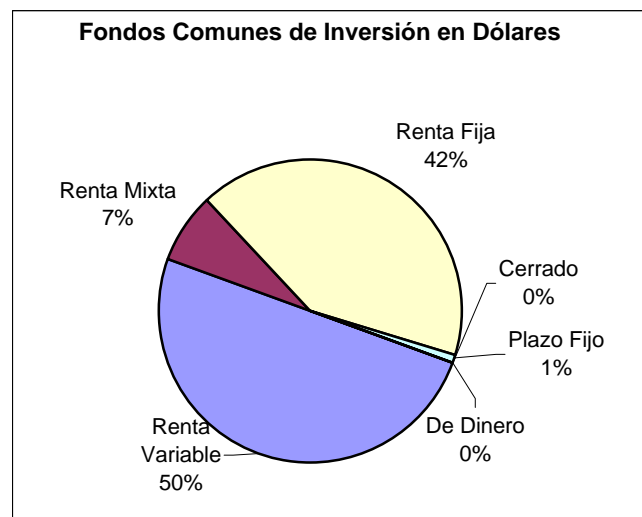
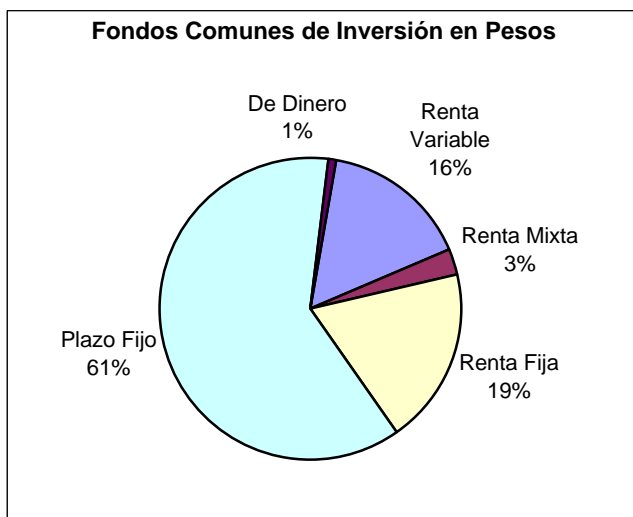

Fuente: Elaboración propia en base a datos de la Cámara Argentina de FCI



Fondos Comunes de Inversión

31 de agosto de 2009

FONDOS CON MAYOR PATRIMONIO CLASIFICADOS POR TIPO	PATRIMONIO		CALIFICACIÓN DE RIESGO
	Patrimonio (en millones)	Participación x tipo de fondo	
Renta Variable Dolar Estadounidense	227,341,053		
Consultatio Growth Fund	20,967,864.78	9.21%	raAAc
Compass Crecimiento Clase B	20,683,547.91	9.10%	raAAc
Compass Natural Resources - Clase B	19,079,027.40	8.39%	raAc
Alpha Brazil - Clase B	17,155,647.40	7.55%	A(arg)v+
Renta Variable Peso Argentina	2,049,778,174		
Schroder Asia - Clase A	434,713,560.49	21.23%	raAAc
Schroder USA - Clase A	305,270,585.05	14.89%	raAAc
Compass Pacific Clase B	188,537,922.43	9.20%	raAc
Goal Acciones Brasil - Clase B	118,211,020.27	5.77%	raAAAc
Renta Mixta Dolar Estadounidense	33,622,595		
Galileo Event Driven - Clase B	12,666,518.28	37.68%	raAc
Compass Global Allocation - Clase B	6,639,861.74	19.75%	raAc
FBA Total	3,133,838.04	9.32%	N/A
Alpha Renta Mixta Serie 3 - Clase B	2,638,854.98	7.85%	N/A
Renta Mixta Peso Argentina	345,577,447		
Optimum Global Investment Grade	95,284,859.40	27.58%	Aa3-EF
Toronto Trust	90,694,821.54	26.24%	raAAc
RJ Delta Empresas Argentinas Pymes - Clase B	43,101,846.55	12.47%	raAc+
Super Renta Futura - Clase A	29,775,368.76	8.62%	
Renta Fija Dolar Estadounidense	189,661,106		
Alpha Renta Fija Serie 1 - Clase B	37,323,768.74	19.68%	N/A
Gainvest Renta Fija Dolares - Clase B	18,476,048.95	9.74%	A3.ar
Super Bonos Internacionales	15,789,748.25	8.33%	AAA(arg)f
Consultatio Income Fund	13,227,622.58	6.97%	raAc
Renta Fija Peso Argentina	2,454,132,532		
Gainvest FF - Clase B	507,297,908.30	20.70%	AA(arg)f
Supergestion Mix VI - Clase B	219,775,257.63	8.96%	AA(arg)f-
Berkley Capital Renta Fija	203,452,393.61	8.29%	raAAc
HF Pesos Plus - Clase I	202,804,902.48	8.26%	Aa3.ar
Plazo Fijo Dolar Estadounidense	4,158,591.47		
FBA Ahorro Dolares	3,018,720.67	72.59%	N/A
FBA Renta Dolares	1,139,870.80	27.41%	N/A
Plazo Fijo Peso Argentina	7,930,860,024		
Pellegrini Renta Pesos - Clase B	1,393,529,807.65	17.58%	A(arg)f+
Super Ahorro \$ - Clase B	1,157,021,147.81	14.59%	AA(arg)f
Goal Pesos - Clase B	917,169,395.72	11.56%	raAAc
HF Pesos Clase I	827,796,765.13	10.44%	AA(arg)f
De Dinero Dolar Estadounidense			
De Dinero Peso Argentina	114,083,066		
1822 Raices Pesos	114,083,065.70	100.00%	A(arg)f

Fuente: Elaboración propia en base a datos de la Cámara Argentina de FCI

Matriz de Correlaciones del Merval Agosto 2009

	ALUA	APBR	BMA	EDN	ERAR	FRAN	GGAL	PAMP	PBE	TECO2	TS I. Merval	
ALUA	1											
APBR	0.463	1										
BMA	0.287	0.220	1									
EDN	0.352	0.347	0.475	1								
ERAR	0.344	0.210	0.473	0.437	1							
FRAN	0.269	0.231	0.520	0.489	0.365	1						
GGAL	0.383	0.390	0.541	0.615	0.457	0.567	1					
PAMP	0.324	0.213	0.492	0.615	0.433	0.417	0.554	1				
PBE	0.419	0.614	0.365	0.488	0.405	0.423	0.547	0.381	1			
TECO2	0.382	0.354	0.449	0.392	0.353	0.463	0.463	0.389	0.598	1		
TS	0.475	0.812	0.331	0.424	0.231	0.377	0.404	0.326	0.658	0.441	1	
I. Merval	0.548	0.829	0.514	0.581	0.404	0.513	0.615	0.499	0.752	0.578	0.946	1



Volúmenes Agosto 2009 y corregidos de Julio 2009 - en \$ -

		AGOSTO	JULIO(1)
ACCIONES		966,544,699	780,864,713
M. CONCURRENCIA		966,544,699	780,864,713
	CONTADO	966,544,699	780,864,713
	PLAZO	0	0
T.PUBLICOS		5,850,169,188	6,845,915,406
M. CONCURRENCIA		1,931,006,837	1,916,859,368
	CONTADO	1,931,006,837	1,916,859,368
	PLAZO	0	0
R. CONTINUA		3,919,162,350	4,929,056,038
	CONTADO	3,919,162,350	4,929,056,038
	PLAZO	0	0
O. NEGOCIABLES		226,543,514	61,893,262
M. CONCURRENCIA		54,622,446	23,016,497
	CONTADO	54,622,446	23,016,497
	PLAZO	0	0
R. CONTINUA		171,921,068	38,876,765
	CONTADO	171,921,068	38,876,765
	PLAZO	0	0
CEVAS		12,023	0
M. CONCURRENCIA		6,050	0
	CONTADO	6,050	0
R. CONTINUA		5,973	0
	CONTADO	5,973	0
CEDEAR		216,767,309	136,010,269
M. CONCURRENCIA		216,767,309	136,010,269
	CONTADO	216,767,309	136,010,269
FONDOS		45,900	518,000
M. CONCURRENCIA	CONTADO	45,900	518,000
WARRANT		10,726	90,762
M. CONCURRENCIA	CONTADO	10,726	90,762
FIDEICOMISOS F.		115,451,153	112,676,906
CERT. DE PART.		21,631,661	31,091,037
M. CONCURRENCIA		433,459	828,148
	CONTADO	433,459	828,148
	PLAZO	0	0
R. CONTINUA		21,198,202	30,262,890
	CONTADO	21,198,202	30,262,890
	PLAZO	0	0
TIT. DE DEUDA FID.		93,819,492	81,585,868
M. CONCURRENCIA		37,783,797	23,885,755
	CONTADO	37,783,797	23,885,755
	PLAZO	0	0
R. CONTINUA		56,035,695	57,700,113
	CONTADO	56,035,695	57,700,113
	PLAZO	0	0
INDICES		0	0
M. CONCURRENCIA	PLAZO	0	0
CAUCIONES Y PASES (2)		2,970,661,332	3,053,421,018
M. CONCURRENCIA		2,964,945,102	3,044,662,289
R. CONTINUA		5,716,230	8,758,729
PRESTAMOS		190,358,440	197,230,009
OPCIONES		67,509,980	54,067,249
CHEQUES DIFERIDOS		85,634,580	80,046,948
EJERCICIOS (3)		74,665,191	14,768,269
VTA. EN CORTO (3)		1,442,749	1,332,724
TOTAL		10,689,708,845	11,322,734,542

NOTAS:

(1) Nos referimos como volúmenes corregidos a los valores con las correcciones de la Caja de Valores. El mes corriente no presenta tales correcciones para los últimos 3 días del mes ya que las mismas se efectúan a las 72hs posteriores.

(2) A partir del Informe Mensual de Noviembre '01, los volúmenes de pase y caución se informan conjuntamente, sin discriminar por instrumento ni especie.

(3) No se encuentran incluidos en el total, por estar comprendidos en Acciones Mercado de Concurrencia.

Ranking de variaciones porcentuales entre el 31/08/09 y cada período indicado.

Mes Anterior (31/07/09)	Trim. Anterior (31/05/09)	Año Anterior (31/08/08)	Dos años Antes (31/08/07)	Cinco años Antes (31/08/04)		
Cartera del Índice Merval (% de Var. en \$)						
BMA PAMP FRAN TECO2 GGAL ERAR Ind. Merval ALUA EDN APBR TS PBE	72.57 70.29 68.85 50.94 48.08 33.36 27.78 27.27 23.56 12.27 -3.65 -9.36	43.93 41.99 20.63 14.91 5.48 0.95 0.27 -20.67 -20.76 -26.78 -29.52 -40.64	67.05 5.01 -7.78 -13.59 -20.61 -24.92 -25.38 -29.09 -36.66 -40.08 -45.65 -66.00	PAMP TS BMA TECO2 Ind. Merval FRAN ALUA ERAR GGAL PBE EDN	1146.49 446.69 209.58 117.07 87.15 57.62 17.26 8.02 1.99 -1.37	
Cartera del Índice Bonos IAMC (% de Var. en \$)						
RO15 AJ12 RA13 AM11 RS14 RG12 PR11 Ind. Bonos IAMC PRE8 PRE9 PR12 PR13 NF18 DICP PARP	13.44 9.92 7.50 6.35 3.80 2.78 2.42 2.32 1.56 0.85 -0.19 -0.76 -2.06 -4.33 -7.75 -8.55	72.63 72.52 56.23 52.62 51.75 46.99 42.70 42.17 41.49 37.04 36.97 31.51 29.10 12.16 5.58	49.13 48.54 36.51 35.75 27.16 25.40 21.61 18.76 9.22 10.23 9.22 -1.55 -2.08 -8.46 -10.52 -14.94 -17.11	54.04 42.38 40.86 30.34 27.31 26.30 25.09 23.13 21.72 1.39 -2.68 -5.69 -6.33 -17.44 -25.86 -26.32	PRE8 PR11 PR13 RA13 PR12 RG12 NF18 Ind. Bonos IAMC PR11 RA13 AM11 RG12 RO15 PRE9 PR12 AJ12 PARA Ind. Bonos IAMC NF18 RS14 DICP PR13 PARP	136.28 135.26 129.49 122.40 100.79 64.35 54.74



Resumen de Acciones - Mdo. de Concurrencia

Especie	Vol. Efectivo Mensual (en\$) (Contado+Plazo Firme)	Volumen Nominal	Presencia Bursátil Mensual%	Precio Apert. 72hs.	Precio Min. 72hs.	Precio Máx. 72hs.	Precio Cierre 72hs.	Precio Promedio pond.	Desvío Standard 72hs
Líderes									
ALUA	24,619,121	13,027,911	2.55	2.919	2.721	3.166	2.850	2.900	0.10
APBR	76,657,441	938,169	7.93	81.500	76.350	86.850	77.900	82.313	1.60
BMA	67,140,657	9,018,672	6.95	6.700	6.460	8.800	8.780	7.324	0.67
EDN	28,017,782	24,912,024	2.90	1.200	1.080	1.210	1.190	1.146	0.03
ERAR	24,198,459	1,639,754	2.50	14.000	13.950	16.000	14.900	15.148	0.31
FRAN	19,054,898	2,930,919	1.97	5.960	5.800	7.100	6.900	6.459	0.35
GGAL	71,201,749	50,165,851	7.37	1.400	1.370	1.570	1.540	1.467	0.05
PAMP	121,882,178	87,667,760	12.61	1.320	1.300	1.630	1.600	1.396	0.07
PBE	32,834,014	12,427,540	3.40	2.720	2.460	2.810	2.570	2.673	0.06
TECO2	35,576,421	3,297,915	3.68	10.600	10.300	11.700	11.700	11.108	0.33
TS	301,781,684	5,165,813	31.22	59.800	56.200	61.350	56.750	58.575	1.25
TOTAL	802,964,404								

Especie	Vol. Efectivo Mensual(en\$) (Contado+Plazo Firme)	Volumen Nominal	Presencia Bursátil Mensual%	Precio Apert. 72hs.	Precio Min. 72hs.	Precio Máx. 72hs.	Precio Cierre 72hs.	Precio Promedio pond.delMes	Desvío Standard 72hs
No Líderes									
AGRO	418,658	137,861	0.04	3.200	2.840	3.300	2.840	3.027	0.14
ALPA	4,080,652	1,756,735	0.42	2.280	2.160	2.450	2.400	2.367	0.05
APBRA	1,495,194	21,904	0.15	67.900	66.050	70.700	66.500	68.305	1.33
APSA	1,506,192	278,378	0.16	5.200	4.800	5.400	5.400	5.178	0.17
AUSO	160,311	397,554	0.02	0.405	0.380	0.430	0.420	0.401	0.01
BHIP	9,208,626	8,869,662	0.95	0.914	0.900	1.180	1.120	1.078	0.08
BOLT	645,328	218,967	0.07	3.000	2.810	3.100	3.100	2.944	0.07
BPAT	32,865,247	16,718,829	3.40	1.810	1.710	2.300	2.240	2.025	0.17
BRIO	380,880	84,380	0.04	4.000	4.000	5.300	5.300	4.717	0.22
BRIO6	721,958	174,542	0.07	3.900	3.850	4.970	4.970	4.275	0.29
CADO	1,345,121	146,686	0.14	7.750	7.600	10.850	10.850	8.612	0.95
CADO5	183,967	17,948	0.02	10.250	10.250	10.250	10.250	10.250	-
CAPU	528,852	253,269	0.05	1.830	1.800	2.350	2.350	2.118	0.19
CAPX	1,504,215	451,701	0.16	2.900	2.840	3.680	3.200	3.342	0.18
CARC	945,748	1,155,517	0.10	0.820	0.790	0.900	0.870	0.838	0.02
CECO2	703,876	274,418	0.07	2.600	2.280	2.700	2.500	2.569	0.07
CELU	1,103,474	749,733	0.11	1.500	1.390	1.570	1.470	1.479	0.04
CEPU2	2,121,968	382,959	0.22	5.650	5.450	5.800	5.600	5.680	0.06
CGPA2	61,626	50,897	0.01	1.280	1.140	1.280	1.150	1.201	0.04
COLO	336,225	65,624	0.03	5.200	4.800	5.500	4.800	5.185	0.16
COME	7,658,222	15,366,900	0.79	0.530	0.471	0.545	0.530	0.514	0.02
CRES	4,023,777	986,760	0.42	3.850	3.500	4.520	4.380	4.010	0.27
CTIO	140,108	69,513	0.01	2.000	1.980	2.200	1.980	2.070	0.08
DGCU2	116,238	87,450	0.01	1.300	1.290	1.400	1.350	1.335	0.04
DYCA	472,180	117,236	0.05	3.650	3.500	4.550	4.450	4.080	0.32
EMDE	224,466	123,070	0.02	1.850	1.790	1.850	1.850	1.833	0.02
ESME	7,150	650	-	10.910	10.910	10.910	10.910	10.910	-
ESTR	7,705	5,500	-	1.400	1.330	1.450	1.330	1.393	0.05
FERR	118,596	48,434	0.01	2.400	2.400	2.850	2.850	2.573	0.18
FIPL	1,992,651	1,447,085	0.21	1.450	1.300	1.500	1.380	1.407	0.04
GALI	1,014,471	424,198	0.10	2.210	2.200	2.620	2.530	2.410	0.09
GAMI	1,144,140	62,340	0.12	17.650	17.000	20.800	20.700	18.717	0.89
GARO	143,937	22,017	0.01	7.100	6.100	7.100	6.100	6.579	0.30
GBAN	219,367	188,018	0.02	1.160	1.100	1.210	1.210	1.163	0.03
GCLA	19,741,903	2,636,431	2.04	7.650	6.400	8.000	6.590	7.554	0.31
GRIM	278,726	110,269	0.03	2.250	2.250	2.800	2.450	2.480	0.17
INDU	6,036,792	2,227,410	0.62	2.900	2.540	2.940	2.580	2.714	0.06
INTR	17,398	12,287	-	1.380	1.330	1.500	1.500	1.420	0.06
IRSA	4,118,589	1,672,152	0.43	2.200	2.180	2.740	2.470	2.487	0.12
JMIN	1,527,467	1,101,841	0.16	1.060	1.060	1.600	1.460	1.384	0.13
LEDE	5,904,476	1,418,841	0.61	4.450	3.970	4.550	4.120	4.325	0.15
LONG	811,854	505,979	0.08	1.390	1.370	1.770	1.730	1.615	0.11
METR	611,387	950,645	0.06	0.700	0.590	0.710	0.640	0.654	0.03
MIRG	8,145,591	172,062	0.84	44.100	41.500	51.800	43.950	46.868	2.06
MOLI	7,846,735	840,875	0.81	8.300	8.060	10.100	9.300	9.374	0.44
MORI	264,453	123,097	0.03	1.960	1.950	2.300	2.250	2.135	0.10
OEST	60,302	84,946	0.01	0.750	0.700	0.750	0.700	0.709	0.01
PATA	240,360	16,355	0.02	14.150	14.150	16.000	14.400	15.063	0.65
PATY	1,620,631	84,931	0.17	19.900	18.000	20.250	18.550	19.123	0.50
PERK	52,789	63,140	0.01	0.800	0.800	0.900	0.805	0.850	0.03
PESA	112,710	16,079	0.01	7.500	6.850	7.500	7.000	7.070	0.23
POLL	606,242	1,763,824	0.06	0.360	0.340	0.380	0.375	0.355	0.01
PSUR	364,933	346,918	0.04	1.090	1.000	1.120	1.090	1.055	0.03
REP	825,254	8,966	0.09	89.000	88.000	99.000	96.000	92.056	3.22
RIGO	895,403	42,693	0.09	21.000	20.050	21.500	21.000	20.914	0.48
ROSE	353,169	225,435	0.04	1.400	1.400	1.680	1.600	1.602	0.06
SALO	52,816	27,851	0.01	1.950	1.820	2.000	1.900	1.952	0.04
SAMI	768,015	58,844	0.08	7.400	7.250	9.700	9.250	8.249	0.75
SEMI	208,775	89,970	0.02	2.170	2.160	2.420	2.390	2.334	0.09
STD	3,843,682	68,135	0.40	56.000	54.400	61.000	59.500	56.937	1.78
STHE	2,260,335	416,128	0.23	5.400	5.100	5.700	5.200	5.433	0.13
TEAR2	257,461	25,872	0.03	9.950	9.300	10.200	9.300	9.657	0.27
TEF	1,153,568	11,978	0.12	96.000	91.000	98.000	98.000	96.015	1.60
TGNO4	299,910	469,429	0.03	0.680	0.600	0.680	0.670	0.636	0.02
TGSU2	3,467,792	1,903,759	0.36	1.830	1.710	1.980	1.800	1.806	0.05
TRAN	10,774,816	12,570,870	1.11	0.930	0.810	0.950	0.850	0.871	0.04
YFPD	2,241,861	15,455	0.23	138.500	136.000	153.000	153.000	144.305	4.72
Otros	212,974								
TOTAL	163,580,295								



Resumen de Títulos Públicos - Mdo. de Concurrencia

Especie	Vol. Efectivo Mensual (en \$)	Volumen Nominal	Pres. Bursátil %	Precio Apert.	Precio Min.	Precio Máx.	Precio Cierre	Precio Promedio	Desvío Standard
2709	629	41,948	-	1.500	1.500	1.500	1.500	1.500	-
AA17	2,656,072	1,102,844	0.14	235.000	233.000	250.000	247.000	240.100	6.96
AE14	19,448,190	26,866,817	1.01	73.750	70.000	76.500	70.400	73.173	1.61
AJ12	22,354,284	36,053,122	1.16	60.500	58.550	66.300	65.950	61.697	2.27
AM11	178,410,993	55,390,344	9.24	311.000	311.000	337.500	326.500	323.478	6.21
AM11C	5,130,356	1,595,450	0.27	323.610	323.610	323.610	323.610	323.610	-
AS13	48,846,894	18,313,501	2.53	243.500	243.500	291.500	279.000	267.953	14.08
BARX1	381,895	197,000	0.02	194.000	190.000	195.000	195.000	194.192	0.37
BARY1	37,400	20,000	-	187.000	187.000	187.000	187.000	187.000	-
BCOR3	198,700	402,913	0.01	48.325	48.325	50.000	50.000	48.909	0.73
BCOR4	250,695	228,414	0.01	106.922	106.922	110.000	110.000	108.387	0.89
BDED	16,257,951	6,749,205	0.84	230.000	230.000	252.000	241.000	239.255	4.80
BE10	5,524,800	5,400,000	0.29	-	-	-	-	-	-
BE10C	805,306	800,000	0.04	1,006.633	1,006.633	1,006.633	1,006.633	1,006.633	-
BF10	8,348,480	8,000,000	0.43	-	-	-	-	-	-
BM10	293,376	282,500	0.02	1,038.500	1,038.500	1,038.500	1,038.500	1,038.500	-
BPLD	6,427,632	5,305,889	0.33	123.000	122.000	123.000	122.000	122.250	0.41
BPLE	3,224,181	2,098,442	0.17	147.000	147.000	162.000	158.000	154.159	3.13
BR10	4,051,720	4,000,000	0.21	-	-	-	-	-	-
BR10C	2,014,031	2,000,000	0.10	1,007.015	1,007.015	1,007.015	1,007.015	1,007.015	-
BY11	7,749,505	7,483,000	0.40	1,000.720	1,000.720	1,028.000	1,028.000	1,014.992	11.76
CCH1	1,736,118	800,424	0.09	192.283	192.283	224.000	224.000	210.349	12.08
CHSG1	14,964	7,482	-	200.000	200.000	200.000	200.000	200.000	-
CHSG2	10,855	4,934	-	220.000	220.000	220.000	220.000	220.000	-
CUAP	150,420	298,784	0.01	50.000	50.000	53.000	52.000	51.406	1.19
DICA	4,337,086	1,666,551	0.22	255.000	255.000	273.000	262.000	259.900	5.14
DICE	19,000	5,000	-	380.000	380.000	380.000	380.000	380.000	-
DICP	56,771,602	68,162,003	2.94	89.000	78.000	91.000	80.490	84.635	3.33
DICPC	1,217,312	1,441,428	0.06	-	-	-	-	-	-
DICY	13,109,369	4,393,679	0.68	285.000	285.000	311.000	311.000	301.875	6.33
L105	613	4,085	-	-	-	-	-	-	-
L106	616	4,105	-	-	-	-	-	-	-
L16S9	9,880	10,000	-	988.000	988.000	988.000	988.000	988.000	-
L21O9	9,813	10,000	-	981.300	981.300	981.300	981.300	981.300	-
L23J0	2,642,742	3,000,000	0.14	880.914	880.914	880.914	880.914	880.914	-
L25N9	9,632	10,000	-	963.200	963.200	963.200	963.200	963.200	-
L25NC	2,889,375	3,000,000	0.15	-	-	-	-	-	-
L26G9	16,932	17,000	-	996.000	996.000	996.000	996.000	996.000	-
L28O9	118,373	121,913	0.01	969.190	969.190	969.190	969.190	969.190	-
L28OC	115,200	119,413	0.01	-	-	-	-	-	-
L2G9C	3,996,126	4,046,460	0.21	-	-	-	-	-	-
L3S9C	1,997,057	2,041,925	0.10	-	-	-	-	-	-
L4S9C	2,154,557	2,199,400	0.11	-	-	-	-	-	-
LC2G9	2,039,155	2,046,460	0.11	-	-	-	-	-	-
LC3S9	1,699,327	1,721,800	0.09	-	-	-	-	-	-
LC4S9	1,607,897	1,630,400	0.08	98.300	98.300	98.300	98.300	98.300	-
N09D9	41,584,077	40,002,000	2.15	1,038.500	1,038.500	1,040.100	1,040.100	1,039.300	0.80
N21A0	10,299,375	10,020,000	0.53	1,018.500	1,018.500	1,028.500	1,028.500	1,023.750	4.75
NF18	84,503,926	81,875,928	4.38	105.250	97.250	109.000	99.500	102.535	1.94
NRH1C	610,369	200,000	0.03	301.834	301.834	308.535	308.535	305.185	3.35
PARA	16,929,988	17,047,713	0.88	94.000	93.000	106.000	96.000	98.173	3.25
PARAC	94,282	94,856	-	99.395	99.395	99.395	99.395	99.395	-
PARP	20,080,354	68,410,231	1.04	31.500	25.900	31.600	28.440	29.070	1.08
PARY	2,741,644	2,467,210	0.14	109.000	109.000	117.000	114.000	112.365	2.55
PB14	1,921,836	2,825,939	0.10	65.133	65.000	70.500	66.500	67.334	1.27
PB17	23,896	47,339	-	49.154	49.154	53.000	53.000	51.077	1.92
PR11	5,034,595	2,359,028	0.26	210.625	207.645	215.000	215.000	212.277	1.48
PR12	88,231,841	60,499,376	4.57	145.177	131.351	156.288	142.900	143.169	5.04
PR12C	2,305,916	1,653,678	0.12	150.461	150.461	150.461	150.461	150.461	-
PR13	32,811,873	64,978,527	1.70	50.500	47.350	53.750	49.450	50.428	0.88
PRE5	152,570	136,109	0.01	113.727	108.782	113.727	110.760	111.007	1.77
PRE8	24,299,572	9,987,587	1.26	240.849	239.854	244.750	244.750	242.262	1.40
PRE9	81,437,273	74,424,223	4.22	107.697	101.400	118.000	107.300	108.738	2.50
PRE9C	6,928,951	6,466,737	0.36	107.832	107.832	107.832	107.832	107.832	-
PRO1	491	4,911	-	-	-	-	-	-	-
PRO5	46	462	-	-	-	-	-	-	-
PRO7	952,224	1,867,868	0.05	47.543	47.543	55.000	55.000	51.081	2.14
RA13	44,986,789	16,380,950	2.33	261.000	261.000	288.000	276.000	275.430	4.52
RG12	210,955,188	75,157,875	10.92	272.100	265.000	291.500	275.000	280.103	5.08
RG12C	12,546,879	4,483,350	0.65	276.995	271.778	276.995	271.778	274.387	2.61
RNG21	235,917	183,665	0.01	134.000	125.000	135.000	125.000	131.000	4.28
RO15	721,739,674	301,841,799	37.38	219.000	219.000	255.000	244.800	236.430	9.75
RO15C	4,269,080	1,851,086	0.22	-	-	-	-	-	-
RS14	29,883,288	36,596,400	1.55	79.500	75.000	87.500	82.000	81.143	2.16
TUCS1	174,589	181,241	0.01	98.000	92.000	100.000	95.000	96.375	1.87
TUCS2	887,231	393,827	0.05	219.000	217.000	240.000	240.000	228.875	6.41
TVPA	6,344,934	34,971,662	0.33	15.450	15.400	21.000	20.400	18.618	1.60
TVPE	4,600	20,000	-	23.000	23.000	23.000	23.000	23.000	-
TVPP	7,191,326	150,125,034	0.37	4.150	4.150	5.300	5.040	4.820	0.29
TVPY	41,755,132	223,212,830	2.16	15.750	15.400	21.050	20.700	18.730	1.60
TOTAL	1,931,006,837								

Los bonos que tienen "-" como precio no registraron cotizaciones en 72hs (no fracción) en todo el mes.

Variaciones - Acciones

Especie	Cierre del Mes	Variación % en Pesos			Variación % en Dólares		
		Mensual	Anual	365 días	Mensual	Anual	365 días
AGRO	2.840	-11.25	-5.33	-9.44	-11.71	-15.10	-28.77
ALPA	2.400	5.73	51.90	-36.17	5.11	36.14	-49.75
ALUA	2.850	-1.35	20.46	-20.76	-1.93	7.96	-37.61
APBR	77.900	-1.52	93.09	0.95	-2.09	73.05	-20.52
APBRA	66.500	7.26	101.76	7.25	6.42	80.94	-15.51
APSA	5.400	12.50	17.39	-34.82	11.84	3.84	-48.81
AUSO	0.420	5.00	-23.64	-42.47	4.39	-31.56	-54.70
BHIP	1.120	22.54	111.32	7.69	21.82	89.39	-15.22
BMA	8.780	35.91	119.50	43.93	35.12	96.72	13.32
BOLT	3.100	1.64	113.25	39.71	0.65	89.18	9.99
BPAT	2.240	25.14	76.38	33.33	24.41	58.08	4.97
BRIO	5.300	24.71	92.73	37.66	23.98	72.73	8.38
BRIO6	4.970	24.56	82.05	8.04	23.83	62.69	-15.01
CADO	10.850	40.91	54.89	42.53	40.09	38.42	12.21
CAPU	2.350	28.42	105.84	2.06	27.67	84.49	-19.65
CAPX	3.200	12.68	53.11	-46.22	12.02	37.22	-57.66
CARC	0.870	7.27	89.13	-26.27	6.65	69.51	-41.95
CECO2	2.500	-2.34	66.67	-33.51	-2.91	49.37	-47.65
CELU	1.470	-0.68	8.09	-59.05	-1.26	-3.13	-67.76
CEPU2	5.600	0.00	52.17	-5.08	-0.58	36.38	-25.27
CGPA2	1.150	-8.00	35.72	1.07	-8.54	20.67	-20.43
COLO	4.800	-10.61	31.15	-35.14	-11.14	16.01	-49.02
COME	0.530	-0.93	85.31	16.48	-1.51	66.09	-8.29
CRES	4.380	13.77	42.21	32.44	13.10	27.45	4.27
CTIO	1.980	-1.00	1.85	-25.92	-2.09	-8.66	-41.74
DELA	0.310	0.00	0.00	-64.37	0.00	0.00	-68.68
DGCU2	1.350	3.85	2.42	-43.96	3.31	-8.88	-55.85
DOME	2.600	0.00	4.00	-27.26	0.00	-0.40	-36.76
DYCA	4.450	21.92	77.29	7.23	21.21	56.83	-15.58
EDN	1.190	0.85	67.84	-20.67	0.26	50.43	-37.54
EMDE	1.850	0.00	-28.29	-28.29	-1.04	-40.49	-43.51
ERAR	14.900	9.16	8.76	-40.64	8.52	-2.53	-53.26
ESME	10.910	10.00	22.74	8.27	9.79	-0.19	-14.64
ESTR	1.330	-8.28	10.83	-21.76	-9.29	-0.82	-38.47
EURO	3.100	0.00	-4.91	-3.43	0.00	-14.21	-20.22
FERR	2.850	9.62	5.56	-17.24	9.05	-5.34	-34.80
FIPL	1.380	-2.82	95.73	7.00	-3.38	75.42	-15.90
FRAN	6.900	16.95	81.58	20.63	16.27	62.74	-5.03
GALI	2.530	13.96	4.12	-32.71	13.30	-7.43	-47.11
GAMI	20.700	15.32	115.32	69.35	14.65	92.98	33.33
GARO	6.100	-12.86	-13.84	-38.45	-13.37	-23.56	-51.54
GBAN	1.210	2.54	1.29	-34.96	2.01	-9.16	-48.76
GCLA	6.590	-10.95	12.65	-29.14	-11.47	0.96	-44.21
GGAL	1.540	11.59	83.33	5.48	10.94	64.31	-16.96
GRAF	1.000	0.00	-3.85	-26.13	0.00	-17.34	-37.04
GRIM	2.450	8.89	4.26	-58.82	8.32	-6.50	-67.64
INAG	2.540	0.00	0.00	-22.08	0.00	-16.57	-38.60
INDU	2.580	-10.73	27.09	-32.64	-11.25	13.91	-46.97
INTR	1.500	9.49	24.90	16.04	8.92	10.87	-7.98
IRSA	2.470	12.27	66.89	-11.79	11.62	49.57	-30.55
JMIN	1.460	37.74	26.19	-6.15	36.93	13.09	-26.11
LEDE	4.120	-6.36	35.75	1.46	-6.91	21.66	-20.12
LONG	1.730	24.46	26.59	-25.86	23.73	12.30	-41.72
MASU	0.350	0.00	0.00	-63.92	0.00	0.00	-68.05
METR	0.640	-8.57	18.52	-42.34	-9.05	6.29	-54.58
MIRG	43.950	-0.34	123.10	-49.04	-0.92	99.95	-59.88
MOLI	9.300	14.11	2.29	61.75	13.44	-8.32	27.34
MORI	2.250	14.21	12.50	1.35	13.55	0.61	-20.34
MVIA	3.120	0.00	0.00	0.00	0.00	-12.53	-14.78
OEST	0.700	-4.11	37.25	-16.67	-4.67	23.01	-34.39
PAMP	1.600	23.08	63.27	14.91	22.36	46.32	-9.53
PATA	14.400	2.86	6.67	-18.62	2.26	-5.65	-35.93
PATY	18.550	-6.08	75.00	-9.51	-6.62	56.84	-28.76
PBE	2.570	-4.46	16.29	-26.78	-5.02	4.22	-42.36
PERK	0.805	0.63	-59.75	-60.15	0.10	-67.22	-68.66
PESA	7.000	-2.78	7.69	-18.60	-3.28	-4.19	-35.98
POLL	0.375	5.63	25.00	-31.82	5.02	12.03	-46.32
PSUR	1.090	-2.68	67.69	-42.63	-3.25	50.29	-54.83
QUES	1.240	0.00	0.00	0.00	0.00	0.00	-10.01
REGE	6.500	0.00	83.10	77.55	0.00	54.81	41.60
REP	96.000	7.87	40.27	8.21	7.24	25.72	-14.81
RIGO	21.000	-2.33	52.48	24.11	-2.83	36.45	-2.39
RIGO5	12.700	0.00	0.00	0.00	0.00	0.00	0.00
ROSE	1.600	11.89	18.52	-44.83	11.31	6.06	-56.61
SALO	1.900	-5.00	-20.50	-36.74	-6.05	-28.75	-50.28
SAMI	9.250	23.33	58.36	-18.75	22.61	41.93	-36.03
SEMI	2.390	6.22	102.54	33.02	5.67	81.64	4.79
SNIA	0.250	0.00	0.00	-37.50	0.00	0.00	-41.10
STD	59.500	6.25	97.22	39.62	5.63	76.37	9.92
STHE	5.200	-3.70	-5.45	-53.98	-4.27	-15.26	-63.77
TEAR2	9.300	-7.00	69.09	36.76	-7.54	51.55	7.67
TECO2	11.700	11.96	95.00	41.99	11.31	74.77	11.79
TEF	98.000	2.08	26.66	37.35	1.49	13.52	7.96
TGNO4	0.670	0.00	71.79	-21.64	-0.52	54.07	-38.27
TGSU2	1.800	-0.55	31.91	-13.30	-1.13	18.23	-31.74
TRAN	0.850	-7.51	26.87	-19.81	-8.05	13.70	-36.87
TS	56.750	-2.16	60.10	-29.52	-2.73	43.49	-44.51
VALO	2895000.000	0.00	-21.05	-21.05	0.00	-33.90	-33.90
YFPD	153.000	10.07	1.38	12.40	9.43	-9.14	-11.51



Variaciones - Títulos Públicos

Especie	Cierre del Mes	Variación % en Pesos			Variación % en Dólares		
		Mensual	Anual	365 días	Mensual	Anual	365 días
AA13	55.524	0.00	-25.46	-25.46	0.00	-38.26	-38.26
AA17	247.000	6.47	91.58	31.29	5.84	71.70	3.36
AE14	70.400	-2.90	44.19	44.19	-3.46	30.63	30.63
AJ12	65.950	9.92	97.44	25.40	9.28	76.95	-1.44
AM11	326.500	6.35	141.03	36.51	5.73	116.02	7.30
AS13	279.000	15.77	137.10	42.82	15.09	112.50	12.25
BARX1	195.000	2.63	134.24	23.87	2.03	102.04	-2.56
BCDF1	48.000	0.00	-52.94	-52.94	0.00	-61.61	-61.61
BCHD1	201.000	0.00	0.00	0.50	0.00	0.00	-10.36
BCHD2	201.000	0.00	0.00	-1.95	0.00	0.00	-12.84
BCOR3	50.000	3.47	31.84	29.08	2.86	7.30	1.46
BCOR4	110.000	3.84	39.87	39.14	3.23	24.73	9.54
BDED	241.000	5.70	223.30	38.12	5.08	189.76	8.47
BPLD	122.000	4.27	66.46	18.01	3.66	49.19	-7.25
BPLE	158.000	9.72	38.90	35.12	9.08	22.86	6.38
BX92	65.000	0.00	0.00	-13.33	0.00	0.00	-12.78
CCH1	224.000	17.06	5.73	5.73	16.38	-14.43	-16.90
CHSG2	220.000	2.33	61.45	61.45	1.20	46.26	46.26
CUAP	52.000	-5.45	-25.71	-32.90	-5.95	-33.38	-44.92
DICA	262.000	2.87	107.37	30.25	2.34	85.97	2.44
DICP	80.490	-7.75	45.14	-17.11	-8.29	30.08	-34.74
DICY	311.000	13.09	117.48	19.99	12.14	92.94	-5.45
GD05	55.000	0.00	-31.25	-31.25	0.00	-41.34	-41.34
GE17	50.000	0.00	-41.04	-41.04	0.00	-51.47	-51.78
GJ18	90.000	0.00	-5.26	-5.26	0.00	-25.89	-25.89
GS27	50.000	0.00	-43.82	-43.82	0.00	-53.77	-53.77
NF18	99.500	-4.33	109.84	-8.46	-4.89	88.06	-27.93
NRH1	308.805	0.00	35.55	35.55	0.00	11.84	11.84
PARA	96.000	2.78	73.55	18.76	2.18	55.54	-6.50
PARP	28.440	-8.55	109.04	-10.52	-9.09	87.35	-29.55
PARY	114.000	9.62	81.66	22.77	9.05	62.56	-3.28
PB14	66.500	2.87	97.92	26.51	2.27	77.38	-0.40
PB17	53.000	1.72	22.48	5.46	1.13	9.46	-16.97
PR11	215.000	2.32	46.15	27.16	1.72	30.98	0.11
PR12	142.900	-0.76	141.89	10.23	-1.34	116.79	-13.22
PR13	49.450	-2.06	190.88	-2.08	-2.63	160.70	-22.91
PRE4	75.000	0.00	0.00	-11.76	0.00	0.00	-13.75
PRE5	110.760	-2.25	23.43	18.96	-3.46	10.13	-6.29
PRE6	95.000	0.00	0.00	0.00	0.00	-17.62	-17.62
PRE8	244.750	0.85	24.86	21.61	0.26	11.90	-4.26
PRE9	107.300	-0.19	114.97	9.22	-0.77	92.66	-14.01
PRO1	10.000	0.00	-50.00	-50.00	0.00	-57.45	-57.45
PRO2	104.900	0.00	0.00	-8.78	0.00	0.00	-7.46
PRO5	10.000	0.00	0.00	-50.00	0.00	0.00	-48.75
PRO6	65.000	0.00	0.00	30.00	0.00	0.00	26.17
PRO7	55.000	15.68	67.54	18.12	15.08	49.06	-6.95
PRO9	25.000	0.00	0.00	31.58	0.00	0.00	23.62
RA13	276.000	7.50	74.92	48.54	6.87	56.77	16.94
RG12	275.000	2.42	71.79	35.75	1.82	53.96	6.87
RNG21	125.000	-5.07	84.65	-2.54	-5.87	65.49	-23.27
RO15	244.800	13.44	164.62	49.13	12.78	137.17	17.41
RS14	82.000	3.80	123.84	-14.94	3.19	100.62	-33.03
TUCS1	95.000	-3.06	125.59	4.85	-3.63	101.60	-17.45
TUCS2	240.000	10.60	118.19	51.85	9.95	95.55	19.55
TVPA	20.400	32.90	110.31	25.82	32.12	88.49	-0.94
TVPE	23.000	15.00	155.56	155.56	14.32	141.89	141.89
TVPP	5.040	22.33	22.93	-12.36	21.62	10.17	-31.00
TVPY	20.700	33.98	117.89	21.25	33.20	95.29	-4.54
TY03	50.000	0.00	-42.53	-42.53	0.00	-52.30	-52.30
TY05	80.000	0.00	0.00	-8.05	0.00	0.00	-8.34

Cierres Diarios de Acciones Líderes - Mdo. de Concurrencia

Especie	03/08	04/08	05/08	06/08	07/08	10/08	11/08	12/08	13/08	14/08	18/08	19/08	20/08	21/08	24/08	25/08	26/08	27/08	28/08	31/08	Prom.
ALUA	2.97	2.97	3.02	2.98	3.02	3.08	2.99	2.97	2.94	2.87	2.79	2.72	2.76	2.80	2.77	2.86	2.87	2.89	2.91	2.85	2.90
APBR	82.40	82.40	83.30	82.30	82.00	81.70	80.00	81.50	82.80	82.00	81.90	82.50	83.70	85.50	84.65	84.10	83.00	81.70	80.90	77.90	82.31
BMA	6.65	6.78	7.00	7.12	7.12	7.30	7.07	6.92	6.80	6.55	6.53	6.55	7.12	7.61	8.00	7.97	7.95	8.00	8.65	8.78	7.32
EDN	1.19	1.17	1.18	1.18	1.20	1.18	1.14	1.13	1.13	1.11	1.12	1.11	1.14	1.12	1.12	1.11	1.10	1.14	1.16	1.19	1.15
ERAR	14.25	15.20	15.65	15.20	15.00	15.25	14.60	15.40	15.40	15.20	15.20	15.05	15.35	15.50	15.30	15.10	14.85	15.30	15.25	14.90	15.15
FRAN	5.90	5.99	6.10	6.23	6.38	6.31	6.45	6.40	6.40	6.32	6.12	6.11	6.30	6.53	7.00	6.90	6.90	6.90	7.04	6.90	6.46
GGAL	1.39	1.44	1.46	1.46	1.48	1.48	1.40	1.43	1.48	1.42	1.38	1.39	1.47	1.50	1.52	1.51	1.51	1.54	1.54	1.54	1.47
PAMP	1.30	1.35	1.34	1.33	1.42	1.44	1.39	1.40	1.38	1.36	1.34	1.37	1.39	1.38	1.39	1.40	1.40	1.42	1.52	1.60	1.40
PBE	2.78	2.81	2.79	2.70	2.72	2.69	2.58	2.66	2.70	2.67	2.61	2.59	2.65	2.67	2.68	2.62	2.66	2.67	2.63	2.57	2.67
TECO2	10.80	10.70	10.70	10.55	10.75	10.80	10.70	10.85	11.50	11.40	11.20	11.05	11.20	11.50	11.30	11.40	11.35	11.20	11.40	11.70	11.11
TS	60.75	59.50	60.80	59.30	60.10	59.50	59.10	59.10	59.85	58.70	57.15	57.10	57.90	58.75	57.20	57.45	57.60	57.30	57.60	56.75	58.58

Coefficientes de ajuste:

ESME	8/18/2009	1.008250
INAG	8/18/2009	1.181100
VALO	8/18/2009	1.038269
SAMI	8/26/2009	2.000000
SAMIC	8/26/2009	1.998500
ALUA	8/28/2009	1.010750
ALUAC	8/28/2009	1.120623



Cierres Diarios de Acciones No Lideres - Mdo. de Concurrencia

Especie	03/08	04/08	05/08	06/08	07/08	10/08	11/08	12/08	13/08	14/08	18/08	19/08	20/08	21/08	24/08	25/08	26/08	27/08	28/08	31/08	Prom.
AGRO	3.20	-	-	3.25	3.30	3.15	3.08	3.13	3.08	3.00	2.95	2.95	2.94	2.87	2.93	2.88	2.88	2.90	2.84	-	3.03
ALPA	2.28	2.22	2.35	2.44	2.38	2.44	2.44	2.44	2.44	2.42	2.33	2.35	2.38	2.39	2.38	2.36	2.36	2.37	2.39	2.40	2.37
APBRA	-	-	67.95	66.05	-	-	-	-	-	-	67.70	68.40	69.45	70.70	-	69.60	68.70	-	66.50	-	66.31
APSA	5.20	-	5.10	4.86	5.00	5.00	5.20	5.20	5.20	5.40	-	-	-	-	5.40	5.40	-	-	-	-	5.18
AUSO	0.41	0.42	0.43	0.40	0.40	0.40	0.39	0.40	0.39	0.38	0.38	0.38	0.38	0.39	0.40	0.42	-	-	-	-	0.40
BHIP	0.92	0.93	0.95	0.96	0.96	1.05	1.13	1.13	1.14	1.12	1.11	1.10	1.12	1.12	1.15	1.15	1.15	1.15	1.15	1.15	1.08
BOLT	3.00	2.98	2.95	3.00	2.97	2.90	2.95	2.95	3.00	3.05	2.95	2.90	2.90	2.88	2.85	2.81	2.80	2.95	-	3.10	2.94
BPAT	1.79	1.73	1.81	1.80	1.91	2.02	1.98	2.00	2.01	1.97	1.94	1.96	2.03	2.14	2.22	2.25	2.21	2.23	2.25	2.24	2.03
BRIO	4.24	4.64	4.63	4.80	4.80	4.60	4.50	4.61	4.53	4.50	4.60	4.65	4.75	4.80	4.90	4.90	4.90	4.90	4.90	5.30	4.72
BRI06	3.90	4.09	4.07	4.09	4.00	4.00	4.00	4.00	4.00	4.20	4.20	4.30	4.30	4.37	4.50	4.60	4.60	4.60	4.70	4.97	4.28
CADO	7.75	7.80	7.80	7.84	7.85	7.85	7.90	7.90	7.90	7.88	8.05	8.20	8.40	8.66	9.30	9.28	9.60	9.70	10.25	10.85	8.61
CADO5	-	-	-	-	-	-	-	-	-	-	-	-	-	-	-	-	-	-	-	-	10.25
CAPU	1.80	1.83	1.83	1.84	1.84	1.85	2.10	2.23	2.23	2.20	2.20	2.20	2.29	2.27	2.27	2.23	2.20	2.27	2.30	2.35	2.12
CAPX	3.00	3.35	3.49	3.59	3.59	3.57	3.36	3.40	3.47	3.40	3.59	3.43	3.43	3.30	3.22	3.15	3.09	3.15	3.05	3.20	3.34
CARC	0.81	0.82	0.82	0.81	0.85	0.85	0.84	0.84	0.86	0.85	0.84	0.85	0.85	0.82	0.82	0.82	0.88	0.86	0.85	0.87	0.84
CECO2	2.65	2.65	2.65	2.67	2.65	2.61	2.52	2.52	2.50	2.60	2.52	2.52	2.55	2.50	2.49	2.49	2.49	2.47	2.50	2.57	2.57
CELU	1.53	1.53	1.54	1.54	1.48	1.42	1.42	1.50	1.50	1.48	1.50	1.50	1.50	1.50	1.45	1.45	1.41	1.42	1.47	1.47	1.48
CEPU2	5.65	5.79	5.70	5.60	5.65	5.52	5.60	5.75	5.70	5.70	5.65	5.68	5.68	5.74	5.74	5.70	5.69	5.75	5.70	5.60	5.68
CGPA2	-	1.24	-	1.24	-	1.24	-	1.24	-	1.21	1.20	1.15	1.15	1.15	1.15	1.15	1.14	1.15	1.15	1.20	1.20
COLO	5.50	5.39	5.30	5.30	5.30	5.30	5.25	5.30	5.25	5.20	5.15	5.11	5.11	5.15	5.05	5.00	5.00	5.15	4.80	5.19	5.19
COME	0.53	0.52	0.54	0.51	0.52	0.50	0.49	0.50	0.50	0.49	0.49	0.52	0.51	0.51	0.52	0.52	0.54	0.53	0.53	0.53	0.51
CRES	3.95	4.01	4.00	3.95	3.94	3.95	3.87	3.87	3.91	3.70	3.62	3.64	3.68	3.80	4.34	4.46	4.42	4.33	4.37	4.38	4.01
CTIO	-	-	2.00	2.00	2.00	2.05	2.15	2.15	2.20	-	-	-	-	-	-	2.15	2.10	1.98	-	2.07	2.07
DGCU2	1.30	1.30	1.30	1.29	1.31	1.36	1.40	1.40	4.20	-	-	1.38	1.38	1.32	4.35	4.40	-	1.35	-	1.34	1.34
DYCA	3.65	3.70	3.70	3.67	3.69	3.70	4.00	4.10	4.20	-	-	4.20	4.29	4.34	4.35	4.40	-	4.42	4.50	4.45	4.08
EMDE	-	-	-	-	-	1.85	-	-	-	1.85	1.80	-	-	-	-	1.80	-	-	-	-	1.83
ESME	-	-	-	-	-	-	-	-	10.91	-	-	-	-	-	-	-	-	-	-	-	10.91
ESTR	-	-	-	-	-	-	-	-	-	-	-	1.45	-	1.33	-	-	-	-	-	-	1.39
FERR	-	-	-	-	-	-	-	2.40	2.40	-	-	-	-	-	-	-	-	-	-	-	2.57
FIPF	1.45	1.45	1.50	1.45	1.42	1.44	1.42	1.40	1.44	1.42	1.42	1.42	1.39	1.38	1.35	2.75	-	2.85	2.85	-	2.57
GALI	2.22	2.38	2.38	2.34	2.36	2.36	2.36	2.35	2.41	2.38	2.37	2.33	2.37	2.39	2.53	2.53	2.52	2.54	2.54	2.53	2.41
GAMI	17.60	17.90	17.80	-	17.60	18.10	18.00	18.20	18.45	18.20	18.45	18.80	19.20	19.40	19.50	19.45	19.40	19.40	19.80	20.70	18.72
GARO	7.10	7.05	6.80	-	-	6.70	6.70	6.30	6.30	6.30	6.25	6.25	6.45	6.70	6.40	6.40	-	-	6.10	-	6.58
GBAN	1.16	1.16	1.17	1.15	1.16	1.16	1.20	1.20	1.20	1.17	1.17	1.17	1.10	1.10	1.12	1.15	1.15	1.18	1.21	1.16	1.16
GLA	7.57	7.60	7.55	7.50	7.60	7.60	7.84	7.70	7.95	7.98	7.75	7.68	7.63	7.65	7.57	7.45	7.60	7.32	6.89	6.59	7.55
GRIM	-	2.25	2.30	2.30	2.30	2.30	2.46	2.60	2.70	2.80	2.70	2.70	2.60	2.60	2.30	2.40	-	2.40	2.45	2.48	2.48
GRM	2.70	2.69	2.75	2.75	2.75	2.79	2.76	2.77	2.80	2.75	2.72	2.75	2.73	2.74	2.65	2.66	2.66	2.65	2.60	2.58	2.71
INDU	-	-	-	-	-	-	-	-	-	-	-	-	-	-	-	-	-	-	-	-	-
INTR	-	-	-	-	-	-	-	-	-	-	-	-	-	-	-	-	-	-	-	-	-
IRSA	2.18	2.25	2.40	2.40	2.50	2.55	2.57	2.55	2.57	2.53	2.52	2.47	2.46	2.57	2.66	2.64	-	2.42	2.50	2.47	2.49
JMIN	-	1.09	1.18	1.20	1.27	1.28	1.27	1.30	1.43	1.48	1.43	1.48	1.50	1.55	1.50	1.50	1.45	1.45	1.48	1.46	1.38
LEDE	4.44	4.42	4.45	4.35	4.48	4.46	4.45	4.45	4.54	4.40	4.38	4.42	4.29	4.25	4.13	4.05	4.15	4.12	4.15	4.12	4.33
LONG	-	1.40	1.42	-	1.65	1.55	1.60	1.61	1.61	1.61	1.63	1.64	1.66	1.67	1.77	1.74	1.74	-	-	1.73	1.62
METR	0.70	0.71	0.70	0.68	0.69	0.69	0.67	0.64	0.64	0.64	0.63	0.63	0.62	0.61	0.62	0.63	0.64	-	0.64	-	0.65
MIRG	42.20	43.00	45.50	46.20	48.20	50.20	46.90	48.90	50.00	49.30	47.00	47.10	47.45	47.50	48.00	47.00	47.00	46.45	45.50	43.95	46.87
MOLI	8.25	8.25	9.05	9.15	9.04	9.55	9.75	9.80	9.80	9.45	9.70	9.74	9.60	9.76	9.64	9.58	9.38	9.35	9.34	9.30	9.37
MORI	1.95	1.95	2.10	-	2.10	2.15	2.20	-	2.25	2.27	-	-	-	2.24	-	-	2.10	2.10	2.09	2.25	2.14
OEST	-	0.73	-	-	0.73	-	-	-	-	-	-	-	-	-	-	-	-	0.70	0.70	0.70	0.71
PATA	-	-	14.50	14.50	15.70	15.90	16.00	-	-	-	-	-	-	-	-	-	-	15.00	14.50	14.40	15.06
PATY	19.50	19.70	19.65	19.20	19.50	19.80	19.20	19.40	19.50	19.50	19.00	18.60	19.50	19.50	18.10	18.70	18.60	18.40	18.55	18.55	19.12
PERK	-	-	-	-	-	-	-	0.88	-	0.89	-	-	-	-	-	-	-	0.81	0.81	-	0.85
PESA	-	-	-	-	-	-	-	-	-	6.85	-	6.90	-	-	-	-	-	7.00	-	-	7.07
POLL	0.36	0.34	0.35	0.35	0.34	0.36	0.36	0.36	0.36	0.35	0.35	0.35	0.35	0.36	0.35	0.37	0.37	-	0.37	0.38	0.36
PSUR	1.11	1.07	1.09	1.09	1.08	1.06	1.03	1.03	1.05	1.05	1.07	1.06	1.05	1.03	1.02	1.02	1.03	1.04	1.02	1.09	1.06
REP	90.00	90.00	89.00	89.50	88.50	89.00	90.00	90.00	92.00	-	90.00	90.00	91.50	93.50	95.00	97.00	-	97.00	99.00	96.00	92.06
RIGO	-	21.00	21.00	-	21.00	21.00	20.55	20.55	-	20.05	20.05	21.40	21.50	21.60	21.00	21.00	21.00	-	-	-	20.91
ROSE	-	1.40	1.50	1.56	1.58	1.65	1.65	1.65	1.61	1.65	1.63	1.65	1.65	1.60	1.60	1.62	1.62	1.63	1.60	-	1.60
SALO	1.90	1.95	2.00	-	-	-	-	-	-	-	-	-	-	-	-	-	-	-	-	-	1.95
SAMI	7.50	7.50	7.90	7.60	7.70	7.75	8.00	8.23	-	8.25	-	7.70	7.85	8.00	-	8.80	9.68	9.68	9.50	9.25	8.25
SEMI	2.17	2.16	2.24	2.25	2.38	2.40	2.40	2.42	2.42	2.40	2.25	2.31	2.36	2.40	2.42	-	2.39	-	-	-	2.33
STD	55.00	56.50	55.70	55.00	55.25	55.25	56.10	57.20	56.10	55.00	55.00	56.50	57.75	58.00	58.00	59.20	59.00	61.00	58.50	59.50	56.94
STHE	5.40	5.60	5.59	5.65	5.60	5.60	5.45	5.35	5.35	5.39	5.35	5.40	5.28	5.45	5.30	5.25	5.35	5.45	5.40	5.20	5.43
TEAR2	10.00	10.10	10.10	9.50	9.50	9.60	9.80	9.50	-	9.75	-	10.00	10.00	9.60	-	9.40	9.30	-	9.40	9.30	9.66
TEF	97.00	97.00	97.00	95.40	96.50	95.50	96.00	96.00	96.00	95.20	92.00	93.00	94.20	96.00	95.00	97.00	98.00	98.00	98.00	98.00	96.02
TGNO4	0.64	0.65	0.66	0.66	0.66	0.63	0.63	0.62	0.65	0.62	0.62	0.62	0.62	0.6							

Cierres Diarios de Títulos Públicos - Mdo. de Concurrencia *

Especie	03/08	04/08	05/08	06/08	07/08	10/08	11/08	12/08	13/08	14/08	18/08	19/08	20/08	21/08	24/08	25/08	26/08	27/08	28/08	31/08	Prom.	
2709	-	-	-	-	-	-	-	-	-	-	-	-	-	-	-	-	-	-	-	-	-	1.50
AA17	233.00	-	234.00	234.00	235.00	-	235.00	236.00	-	-	-	-	-	247.00	250.00	250.00	-	-	-	247.00	240.10	
AE14	73.75	73.75	74.00	74.75	75.00	75.40	75.00	74.50	74.40	73.00	73.00	73.50	73.75	73.70	70.25	70.15	71.50	72.25	71.40	70.40	73.17	
AJ12	60.19	59.90	60.30	59.60	60.40	59.50	60.90	60.00	59.75	60.00	59.40	59.45	62.75	64.50	65.00	63.85	63.00	64.00	65.50	65.95	61.70	
AM11	314.20	315.00	319.50	320.50	320.50	320.00	318.00	320.60	322.60	318.20	318.10	321.50	326.00	334.40	336.80	333.00	329.00	328.26	326.90	326.50	323.48	
AM11C	-	-	-	-	-	-	-	-	-	-	-	-	-	323.61	-	-	-	-	-	-	323.61	
AS13	247.00	257.25	255.00	253.50	260.00	256.00	253.50	253.50	259.00	264.25	265.00	263.50	272.95	281.00	290.50	289.50	286.75	285.00	286.85	279.00	267.95	
BARX1	-	-	-	-	-	-	194.00	-	194.15	-	-	194.00	-	194.00	-	-	-	194.00	-	195.00	194.19	
BARY1	-	-	187.00	-	-	-	-	-	-	-	-	-	-	-	-	-	-	-	-	-	187.00	
BCOR3	48.33	48.33	-	-	-	-	-	-	-	-	-	48.33	48.33	-	-	49.06	-	50.00	-	50.00	48.91	
BCOR4	106.92	107.07	-	-	108.40	-	108.40	108.40	-	108.40	-	-	-	-	108.89	-	-	109.00	-	110.00	108.39	
BDED	233.00	233.00	-	234.00	239.00	238.00	236.99	238.00	237.00	235.40	234.50	234.00	239.00	248.00	246.95	246.00	243.00	245.00	244.00	241.00	239.26	
BE10C	-	1,006.63	-	-	-	-	-	-	-	-	-	-	-	-	-	-	-	-	-	-	1,006.63	
BM10	-	-	-	-	-	-	-	-	-	-	1,038.50	-	-	-	-	-	-	-	-	-	1,038.50	
BPLD	-	123.00	-	123.00	122.00	122.00	-	122.00	122.00	122.00	-	122.00	122.00	122.50	123.00	-	-	122.00	122.00	122.00	122.25	
BPLE	148.00	150.00	150.00	152.00	154.99	154.00	154.00	153.85	153.95	-	153.50	153.75	154.50	160.00	158.00	-	-	158.00	-	158.00	154.16	
BR10C	-	1,007.02	-	-	-	-	-	-	-	-	-	-	-	-	-	-	-	-	-	-	1,007.02	
BY11	-	1,000.72	1,001.68	-	-	-	-	-	-	1,018.06	-	-	-	-	-	1,026.50	-	1,028.00	-	-	1,014.99	
CCH1	192.28	-	-	-	-	-	-	-	193.26	-	-	196.21	206.02	210.92	215.83	217.79	223.68	223.50	-	224.00	210.35	
CHSG1	-	-	200.00	-	-	-	-	-	-	-	-	-	-	-	-	-	-	-	-	-	200.00	
CHSG2	-	-	-	-	-	-	-	-	-	-	-	-	-	-	-	-	-	-	220.00	-	220.00	
CUAP	-	53.00	-	50.01	50.02	-	-	-	52.00	-	-	-	52.00	-	-	-	-	-	-	-	51.41	
DICA	256.00	261.00	259.00	256.00	256.00	255.00	256.00	257.00	257.00	256.00	257.00	257.50	264.00	270.00	273.00	-	265.00	-	262.00	-	259.90	
DICE	-	-	-	-	-	380.00	-	-	-	-	-	-	-	-	-	-	-	-	-	-	380.00	
DICP	87.55	88.00	89.80	87.00	88.75	87.20	84.75	87.75	85.00	82.20	79.25	83.00	87.50	87.50	84.00	81.05	82.10	80.00	79.80	80.49	84.64	
DICY	-	295.00	296.00	-	302.00	-	295.00	299.00	-	-	-	-	-	306.00	311.00	311.00	-	-	-	-	301.88	
L16S9	-	-	988.00	-	-	-	-	-	-	-	-	-	-	-	-	-	-	-	-	-	988.00	
L2109	-	-	-	-	-	-	-	-	-	-	-	-	-	-	-	981.30	-	-	-	-	981.30	
L23J0	880.91	-	-	-	-	-	-	-	-	-	-	-	-	-	-	-	-	-	-	-	880.91	
L25N9	-	-	-	-	-	-	-	-	-	-	-	-	-	963.20	-	-	-	-	-	-	963.20	
L26G9	-	-	-	-	-	-	-	996.00	-	-	-	-	-	-	-	-	-	-	-	-	996.00	
L28O9	-	-	-	969.19	-	-	-	-	-	-	-	-	-	-	-	-	-	-	-	-	969.19	
L28OC	-	-	-	-	-	-	-	-	-	-	-	-	-	-	-	-	-	-	-	-	-	
LC4S9	-	-	-	-	-	-	-	-	-	-	-	-	98.30	-	-	-	-	-	-	-	98.30	
N09D9	-	-	-	-	-	-	-	-	-	1,038.50	-	1,040.10	-	-	-	-	-	-	-	-	1,039.30	
N21A0	-	-	-	1,019.00	-	-	-	-	-	-	-	-	-	1,028.50	-	-	-	-	-	-	1,023.75	
NF18	103.50	103.00	103.45	103.00	103.50	105.00	104.30	103.90	102.00	100.50	98.75	100.00	103.00	106.00	105.00	103.00	102.20	100.75	100.35	99.50	102.54	
NRH1C	-	-	-	-	-	-	301.83	308.54	-	-	-	-	-	-	-	-	-	-	-	-	305.19	
PARA	98.00	96.75	96.50	97.25	97.50	97.40	97.00	97.00	96.25	93.30	93.00	94.00	101.00	103.00	105.00	103.50	102.00	100.00	99.00	96.00	98.17	

* Todos los precios están expresados en pesos. Las cotizaciones en dolar/cable son convertidas según mayorista Bancos Vendedor.

(cont.)



Cierres Diarios de Títulos Públicos - Mdo. de Concurrencia *

Especie	03/08	04/08	05/08	06/08	07/08	10/08	11/08	12/08	13/08	14/08	18/08	19/08	20/08	21/08	24/08	25/08	26/08	27/08	28/08	31/08	Prom.		
PARAC	-	-	-	-	-	-	-	-	-	-	-	-	-	-	-	-	-	-	-	-	-	99.40	
PARP	31.00	29.90	30.05	29.10	29.00	29.20	28.00	29.25	28.35	27.70	26.55	27.30	29.20	30.30	30.70	29.50	29.50	29.35	29.00	28.44	29.07	29.07	
PARY	112.00	-	-	112.00	112.00	-	110.00	109.50	109.00	109.00	-	111.00	-	116.00	116.00	116.00	114.25	114.00	-	-	-	112.37	
PB14	65.62	66.60	66.61	67.09	67.58	68.07	67.09	67.50	-	-	-	67.25	68.00	70.00	70.00	68.75	66.00	66.00	66.01	66.50	67.33	67.33	
PB17	-	-	-	-	-	-	-	-	-	-	-	-	-	-	-	49.15	-	-	-	-	53.00	51.08	
PR11	210.63	212.61	213.11	213.11	213.01	211.87	210.63	209.63	209.63	209.63	211.62	212.61	212.61	213.51	213.41	212.61	213.11	213.61	213.61	215.00	212.28	212.28	
PR12	143.70	143.20	145.18	144.19	143.70	142.71	141.23	141.97	137.87	135.30	133.33	135.20	143.70	153.08	153.47	148.63	145.62	145.67	142.74	142.90	143.17	143.17	
PR12C	-	-	-	-	-	-	-	-	-	-	-	-	-	-	-	150.46	-	-	-	-	150.46	150.46	
PR13	50.00	50.50	50.75	50.85	51.00	51.00	50.50	50.60	50.45	50.75	49.75	50.00	51.60	52.50	51.25	50.20	48.70	48.70	50.00	49.45	50.43	50.43	
PRE5	-	-	113.73	-	-	-	-	-	-	-	-	-	-	-	108.78	110.76	110.76	-	-	-	111.01	111.01	
PRE8	240.10	240.10	240.85	240.85	241.84	240.85	240.85	241.35	242.34	241.10	242.34	242.89	244.08	243.84	243.34	-	242.84	244.13	243.84	244.75	242.26	242.26	
PRE9	108.09	107.94	108.74	109.87	110.41	109.67	108.69	109.20	108.50	105.20	102.50	105.50	111.50	114.00	112.70	109.45	108.00	109.50	107.00	107.30	108.74	108.74	
PRE9C	-	-	107.83	-	-	-	-	-	-	-	-	-	-	-	-	-	-	-	-	-	107.83	107.83	
PRO7	47.69	50.15	49.66	49.66	49.36	49.76	49.17	50.15	50.15	-	-	50.15	-	51.38	54.08	53.84	52.61	54.50	55.00	-	51.08	51.08	
RA13	264.00	272.90	273.50	276.25	277.00	277.00	276.50	276.50	275.50	268.50	268.00	271.50	277.00	281.90	281.70	278.60	281.15	279.10	276.00	276.00	275.43	275.43	
RG12	279.00	285.00	285.10	284.00	287.25	284.00	280.25	277.30	279.00	271.50	271.00	271.60	278.00	286.15	285.75	284.80	282.25	279.60	275.50	275.00	280.10	280.10	
RG12C	-	-	-	-	-	-	-	-	-	-	-	-	277.00	-	-	-	-	-	-	271.78	274.39	274.39	
RNG21	-	-	-	134.00	134.00	-	133.00	-	-	-	-	-	-	135.00	-	-	-	-	-	125.00	125.00	131.00	131.00
RO15	224.01	225.50	227.95	229.00	231.80	232.00	228.75	229.00	230.50	228.50	228.54	231.50	238.75	248.00	252.50	252.00	251.50	247.00	247.00	244.80	236.43	236.43	
RS14	79.50	80.50	81.25	81.25	80.50	80.85	79.25	80.50	80.00	78.50	76.00	79.00	81.75	85.00	85.00	84.00	83.00	82.00	83.00	82.00	81.14	81.14	
TUCS1	-	98.00	98.00	-	-	100.00	-	-	-	95.00	-	95.00	95.00	95.00	95.00	-	-	-	-	-	96.38	96.38	
TUCS2	219.00	219.00	220.00	225.00	226.00	228.00	228.00	225.00	230.00	226.00	225.50	225.00	227.00	235.00	240.00	235.00	231.00	233.00	240.00	240.00	228.88	228.88	
TVPA	15.60	15.70	16.10	16.40	17.50	18.85	18.50	18.40	18.30	18.10	18.40	18.90	19.80	20.55	20.10	20.00	20.25	20.30	20.20	20.40	18.62	18.62	
TVPE	-	-	-	-	-	23.00	-	-	-	-	-	-	-	-	-	-	-	-	-	-	23.00	23.00	
TVPP	4.15	4.23	4.41	4.45	4.70	4.95	4.90	4.81	4.79	4.72	4.80	4.93	5.05	5.25	5.07	5.05	5.05	5.04	5.01	5.04	4.82	4.82	
TVPY	15.60	15.90	16.20	16.70	17.65	18.90	18.50	18.40	18.50	18.30	18.45	18.90	19.85	20.55	20.20	20.00	20.10	20.50	20.70	20.70	18.73	18.73	

Coefficientes de ajuste y valores residuales:

TPAG5	8/3/2009	1.019840	1.000000	FOR3C	8/18/2009	1.019690	1.000000	SALT2	8/27/2009	1.158190	0.630400
NTN9	8/11/2009	1.039410	1.000000	BY11	8/21/2009	1.038250	1.000000	SALP1	8/27/2009	1.424310	0.084800
MBX	8/12/2009	1.008950	1.000000	BP18	8/28/2009	1.137820	1.000000	PREB	8/31/2009	1.251230	0.084800
PB14	8/12/2009	1.029450	0.775000	BP18C	8/28/2009	1.062030	1.000000	PREB	8/31/2009	2.676960	0.084800
PRE8	8/12/2009	1.029800	0.775000	PB17	8/28/2009	1.030460	0.78716	PREB	8/31/2009	1.253530	0.084800
PRE8C	8/12/2009	1.030030	0.775000	PRE5	8/27/2009	1.259270	0.094800	PR11	8/31/2009	1.077090	0.135500
PRQR1	8/12/2009	1.028450	0.639800	PRO7	8/27/2009	1.039520	0.630400	PR12	8/31/2009	1.028040	0.630400
BF10	8/13/2009	1.036770	1.000000	BCOR3	8/27/2009	1.032700	0.630400	PR12C	8/31/2009	1.024740	0.630400
BF10C	8/13/2009	1.040810	1.000000	BCOR4	8/27/2009	1.263600	0.084800	MBX	8/31/2009	1.007090	1.000000
FORM3	8/18/2009	1.024840	1.000000	CCH1	8/27/2009	1.034740	0.554800				

* Todos los precios están expresados en pesos. Las cotizaciones en dolar/cable son convertidas según dolar mayorista Bancos Vendedor.

Presencia Bursátil Mensual y Anual ACCIONES - M. Concurrencia

Incluye operaciones en contado y plazo firme de acciones ordinarias, preferidas, negociación en bloque y cupones. Las mismas se encuentran agrupadas por empresa.

Espece	Pos. Mensual	Vol. Efectivo Mensual (en \$)	Part.% Mensual	Part.% Acum.	Pos. Anual	Part.% Anual
Tenaris S.A.	1	301,781,684	31.22	31.22	1	45.93
Pampa Energía	2	121,882,178	12.61	43.83	3	6.21
Petróleo Brasileiro (Petrobras)	3	78,152,635	8.09	51.92	2	12.34
Grupo Financiero Galicia	4	71,201,749	7.37	59.29	4	5.56
Banco Macro	5	67,140,657	6.95	66.23	5	4.62
Telecom Argentina	6	35,576,421	3.68	69.91	7	3.85
Banco Patagonia	7	32,865,247	3.40	73.31	11	1.25
Petrobras Energ. Participaciones	8	32,834,014	3.40	76.71	6	4.00
Empresa Distribuidora y Com. Norte - Edenor	9	28,017,782	2.90	79.61	9	1.78
Aluar	10	24,619,121	2.55	82.16	12	1.10
Siderar	11	24,198,459	2.50	84.66	8	2.27
Grupo Clarín	12	19,741,903	2.04	86.70	14	0.85
BBVA Banco Francés	13	19,054,898	1.97	88.67	10	1.56
Transener	14	10,774,816	1.11	89.79	13	0.90
Banco Hipotecario	15	9,208,626	0.95	90.74	15	0.67
Mirgor	16	8,145,591	0.84	91.58	17	0.56
Molinos Río de la Plata	17	7,864,041	0.81	92.40	19	0.44
Comercial del Plata	18	7,658,222	0.79	93.19	16	0.56
Solvay Indupa	19	6,036,792	0.62	93.81	18	0.53
Ledesma	20	5,904,476	0.61	94.42	20	0.42
Irsa	21	4,118,589	0.43	94.85	23	0.32
Alpargatas	22	4,080,652	0.42	95.27	25	0.25
Cresud	23	4,023,777	0.42	95.69	22	0.32
Banco Santander	24	3,843,682	0.40	96.09	31	0.15
Transportadora de Gas del Sur	25	3,467,792	0.36	96.45	21	0.40
Socotherm Americas	26	2,260,335	0.23	96.68	26	0.23
YPF	27	2,241,861	0.23	96.91	29	0.17
Central Puerto	28	2,121,968	0.22	97.13	28	0.19
Fiplasto	29	1,992,651	0.21	97.34	24	0.32
Quickfood	30	1,620,631	0.17	97.51	34	0.12
Carlos Casado	31	1,529,088	0.16	97.66	40	0.07
Juan Minetti	32	1,527,467	0.16	97.82	36	0.08
Alto Palermo	33	1,506,192	0.16	97.98	61	0.03
Capex	34	1,504,215	0.16	98.13	39	0.07
Telefónica	35	1,153,568	0.12	98.25	30	0.16
Boldt Gaming	36	1,144,140	0.12	98.37	27	0.19
Celulosa	37	1,103,474	0.11	98.48	35	0.09
Banco Santander Río	38	1,102,838	0.11	98.60	37	0.08
Banco de Galicia y Bs. As.	39	1,014,471	0.10	98.70	57	0.03
Carboclor	40	945,748	0.10	98.80	42	0.06
Rigolleau	41	895,403	0.09	98.89	38	0.08
Repsol	42	825,254	0.09	98.98	32	0.13
Longvie	43	811,854	0.08	99.06	60	0.03
San Miguel	44	768,015	0.08	99.14	46	0.05
Endesa Costanera	45	703,876	0.07	99.22	33	0.13
Boldt	46	645,328	0.07	99.28	44	0.05
Metrogas	47	611,387	0.06	99.35	41	0.06
Polledo	48	606,242	0.06	99.41	53	0.03
Caputo	49	528,852	0.05	99.46	59	0.03
Dycasa	50	472,180	0.05	99.51	43	0.06
Agrometal	51	418,658	0.04	99.56	45	0.05
Petrolera del Conosur S.A.	52	364,933	0.04	99.59	48	0.04
Inst. Rosenbusch	53	353,169	0.04	99.63	49	0.04
Colorin	54	336,225	0.03	99.66	62	0.03
Transportadora de Gas del Norte	55	299,910	0.03	99.70	51	0.04
Grimoldi	56	278,726	0.03	99.72	69	0.01
Morixe	57	264,453	0.03	99.75	64	0.02
Telefónica de Argentina	58	257,461	0.03	99.78	54	0.03
Imp. y Exp. de la Patagonia	59	240,360	0.02	99.80	52	0.04
Empresa Dist. Eléctrica Regional (EMDERSA)	60	224,466	0.02	99.83	75	0.00
Gas Natural BAN	61	219,367	0.02	99.85	63	0.02
Molinos Juan Semino	62	208,775	0.02	99.87	56	0.03
Central Urbana	63	195,671	0.02	99.89	71	0.01
Autopistas del Sol	64	160,311	0.02	99.91	67	0.02
Garovaglio	65	143,937	0.01	99.92	50	0.04
Consultatio	66	140,108	0.01	99.94	55	0.03
Ferrum	67	118,596	0.01	99.95	74	0.00
Distribuidora de Gas Cuyana	68	116,238	0.01	99.96	66	0.02
Petrobras Energía	69	112,710	0.01	99.97	68	0.01
Camuzzi Gas Pampeana	70	61,626	0.01	99.98	70	0.01
Grupo Concesionario del Oeste	71	60,302	0.01	99.99	72	0.01
Cerámica San Lorenzo	72	52,816	0.01	99.99	76	0.00
Pertrak	73	52,789	0.01	100.00	73	0.00
Cia. Introdutora	74	17,398	0.00	100.00	79	0.00
Angel Estrada	75	7,705	0.00	100.00	78	0.00
Bodegas Esmeralda	76	7,150	0.00	100.00	77	0.00
Mercado de Valores					47	0.04
Euromayor S.A. de Inversiones					58	0.03
Continental Urbana S.A. Inversora					65	0.02
García Reguera					80	0.00
Insumos Agroquímicos					81	0.00
Metrovias					82	0.00
Grafex					83	0.00
Domec					84	0.00

TOTAL

966,544,699



Presencia Bursátil Mensual y Anual CEDEAR - M. Concurrencia

Incluye operaciones en contado y plazo firme de cedears, negociación en bloque y cupones. Las mismas se encuentran agrupadas por empresa.

Especie	Pos. Mensual	Vol. Efectivo Mensual (en \$)	Part.% Mensual	Part.% Acum.	Pos. Anual	Part.% Anual
Citigroup	1	78,365,440	36.15	36.15	2	18.31
Lockheed Martin Corporation	2	21,984,095	10.14	46.29	1	39.19
Newmont Mining Corp.	3	10,271,764	4.74	51.03	3	3.52
China Life Insurance Co. Ltd.	4	8,649,760	3.99	55.02	12	0.89
NTT DoCoMo Inc.	5	6,195,745	2.86	57.88	10	0.92
Taiwan Semiconductor Manuf. Co. Ltd.	6	5,775,630	2.66	60.55	9	0.94
Barrick Gold Corp.	7	5,701,147	2.63	63.18	29	0.49
Altria Group Inc.	8	5,486,913	2.53	65.71	36	0.39
Barclays Bank plc ADR	9	5,480,388	2.53	68.23	34	0.42
Wells Fargo & Co.	10	5,389,151	2.49	70.72	25	0.62
American International Group Inc.	11	5,273,725	2.43	73.15	15	0.82
América Móvil S.A.B. ADR Series L	12	5,073,500	2.34	75.49	11	0.92
Banco Bilbao Vizcaya Argentaria S.A. ADR	13	4,002,050	1.85	77.34	41	0.34
Unilever N.V. N.Y. registry shares	14	3,990,378	1.84	79.18	48	0.29
BHP Billiton Limited	15	3,917,460	1.81	80.99	5	1.56
MOTORS LIQUIDATION COMPANY	16	3,838,947	1.77	82.76	49	0.28
AztraZeneca Plc - ADR	17	3,011,298	1.39	84.15	57	0.21
Honda Motor Co. ADR	18	2,971,113	1.37	85.52	32	0.43
Panasonic Crp.	19	2,863,164	1.32	86.84	59	0.20
Nippon Telegraph and Telephone Corp.	20	2,358,231	1.09	87.93	17	0.76
Bank of America Corporation	21	2,153,840	0.99	88.92	18	0.69
Alcoa Inc.	22	1,626,841	0.75	89.67	39	0.35
Rio Tinto PLC - ADR	23	1,392,643	0.64	90.31	24	0.63
General Electric Comp.	24	1,263,347	0.58	90.90	30	0.44
Yamana Gold Inc.	25	1,228,030	0.57	91.46	64	0.18
Bunge Limited	26	1,159,498	0.53	92.00	22	0.65
Total Fina ELF S.A. - B Shares ADR	27	1,107,379	0.51	92.51	62	0.19
The Coca Cola Company	28	1,087,404	0.50	93.01	58	0.21
Procter and Gamble	29	1,071,244	0.49	93.51	47	0.30
China Mobile Ltd. ADR	30	843,959	0.39	93.90	37	0.39
UBS AG - reg	31	842,019	0.39	94.28	103	0.07
EMC Corp/Mass	32	788,905	0.36	94.65	108	0.06
Goldcorp Inc.	33	784,206	0.36	95.01	74	0.13
Eni S.p.A. ADR esc.	34	780,411	0.36	95.37	56	0.22
Time Warner Inc.	35	778,803	0.36	95.73	109	0.05
Wal-Mart Stores Inc.	36	751,481	0.35	96.08	67	0.17
QAO Lukoil Oil Company	37	616,748	0.28	96.36	82	0.10
Exxon Mobil Corp.	38	529,040	0.24	96.60	7	1.00
Monsanto Company	39	504,751	0.23	96.84	44	0.34
Huaneng Power International Inc.	40	496,350	0.23	97.07	93	0.08
Yahoo Inc.	41	475,920	0.22	97.29	117	0.04
Cadbury plc ADR	42	392,995	0.18	97.47	124	0.03
Aluminum Corp. of China	43	377,850	0.17	97.64	19	0.67
Companhia Vale do Rio Doce	44	360,031	0.17	97.81	16	0.76
McDonalds Corporation	45	341,120	0.16	97.96	76	0.12
Hecla Mining Company	46	338,420	0.16	98.12	126	0.02
PetroChina Co. Ltd.	47	305,942	0.14	98.26	50	0.27
Fannie Mae	48	286,160	0.13	98.39	129	0.02
Cardinal Health Inc.	49	267,150	0.12	98.52	132	0.02
ICICI Bank Ltd.	50	265,740	0.12	98.64	72	0.14
J. P. Morgan Co. Inc.	51	264,835	0.12	98.76	78	0.11
Glaxo Wellcome Plc.	52	264,070	0.12	98.88	89	0.09
Vodafone Airtouch Pub. Lim. Co.	53	243,900	0.11	99.00	111	0.05
Sysco Corporation	54	225,259	0.10	99.10	115	0.05
Caterpillar Inc.	55	193,385	0.09	99.19	81	0.10
China Petroleum and Chemical Corp.	56	186,722	0.09	99.28	6	1.23
The Boeing Company	57	183,300	0.08	99.36	118	0.04
Abbott Laboratories	58	175,200	0.08	99.44	79	0.10
Cemex S.A. de C.V.	59	149,856	0.07	99.51	54	0.23
Johnson and Johnson	60	143,160	0.07	99.58	31	0.43
Siemens AG ADR	61	134,700	0.06	99.64	61	0.19
Lilly (Eli) and Co.	62	131,600	0.06	99.70	128	0.02
IBM Corp.	63	131,079	0.06	99.76	70	0.14
Vimpel Communications	64	110,500	0.05	99.81	112	0.05
Freddie Mac Federal Home L.M. Corp.	65	82,190	0.04	99.85	144	0.01
Desarrolladora Homex S.A.	66	65,370	0.03	99.88	143	0.01
Allianz SE ADR	67	53,625	0.02	99.90	107	0.06
Deutsche Telekom A.G. ADR	68	53,327	0.02	99.93	20	0.66
Novartis AG ADR	69	48,720	0.02	99.95	135	0.02
Dell Computer Corp.	70	40,200	0.02	99.97	99	0.07
Otros						16.48

TOTAL

216,767,309

Presencia Bursátil Mensual y Anual Títulos Públicos - M. Concurrencia

Incluye operaciones en contado y plazo firme de títulos públicos, negociación en bloque, cupones y cupones impagos. Las mismas se encuentran agrupadas por serie

Especie	Pos. Mensual	Vol. Efectivo Mensual (en \$)	Part.% Mensual	Part.% Acum.	Pos. Anual	Part.% Anual
Bono del Gob. Nac. en U\$S 7% 2015 (BODEN)(RO15.)	1	726,008,754	37.60	37.60	2	15.50
Bono del Gob. Nac. en U\$S Libor 2012 (BODEN) - 1ra. Ser.(RG12.)	2	223,502,067	11.57	49.17	1	37.53
BONAR 5 en u\$s 7% - Vto. 28/03/11(AM11.)	3	183,541,349	9.50	58.68	3	7.10
Bonos de Consolidación en \$ (Provee.)- 4ta. Ser.(PR12.)	4	90,537,757	4.69	63.37	6	4.05
Bonos de Consolidación Previsional - 4ta. Ser. en \$(PRE9.)	5	88,366,223	4.58	67.94	8	2.90
Bonos Garantizados (BOGAR)(NF18.)	6	84,503,926	4.38	72.32	5	4.48
Bono Discount en \$ 2033(DICP.)	7	57,988,914	3.00	75.32	4	4.62
BONAR 7 en u\$s 7% - Vto. 12/09/13(AS13.)	8	48,846,894	2.53	77.85	18	0.67
Bono del Gob. Nac. en U\$S Libor 2013 (BODEN) - 1ra. Ser.(RA13.)	9	44,986,789	2.33	80.18	7	3.66
Valor Negociable Vinculado al PBI en u\$s Ley N. York 2035(TVPY.)	10	41,755,132	2.16	82.34	16	0.80
Nobac Interna en \$ Vto. 09/12/2009(N09D9)	11	41,584,077	2.15	84.50	30	0.27
Bono de Consolidación en \$ (Provee.) - 6ta. Ser. 2%(PR13.)	12	32,811,873	1.70	86.20	17	0.69
Bono del Gob. Nac. en \$ 2% 2014 (BODEN)(RS14.)	13	29,883,288	1.55	87.74	13	1.03
Bonos de Consolidación Previsional - 3ra. Ser. 2% en \$(PRE8.)	14	24,299,572	1.26	89.00	9	2.04
Bonar V en \$ 10.5% - Vto. 12/06/2012(AJ12.)	15	22,354,284	1.16	90.16	11	1.37
Bono Par en \$ 2038(PARP.)	16	20,080,354	1.04	91.20	19	0.60
Bono Nac. Arg. \$ Badlar 30/01/2014 (Bonar 14)(AE14.)	17	19,448,190	1.01	92.21	12	1.32
Bono Par en u\$s Ley Argentina 2038(PARA.)	18	17,024,270	0.88	93.09	22	0.49
Bono Descuento en u\$s de la Pcia. de Bs. As. Vto. 2017(BDED.)	19	16,257,951	0.84	93.93	29	0.28
Bono Discount en u\$s Ley Nueva York 2033(DICY.)	20	13,109,369	0.68	94.61	38	0.19
Nobac Interna en \$ vto. 21/04/2010(N21A0)	21	10,299,375	0.53	95.14	55	0.07
Nota del BCRA en \$ Tasa Vble. - Vto. 10/02/10(BF10.)	22	8,348,480	0.43	95.57	14	0.90
Nota del BCRA en \$ T. Variable Vto. 18/05/2011(BY11.)	23	7,749,505	0.40	95.98	24	0.36
Valor Negociable Vinculado al PBI en \$ 2035(TVPP.)	24	7,191,326	0.37	96.35	27	0.30
Bono Par a Largo Plazo en u\$s Pcia. de Bs. As. Vto. 2035(BPLD.)	25	6,427,632	0.33	96.68	23	0.41
Valor Negociable Vinculado al PBI en u\$s Ley Argentina 2035(TVPA.)	26	6,344,934	0.33	97.01	26	0.32
Nota del BCRA en \$ Cupón Vble. Vto. 06/01/10(BE10.)	27	6,330,106	0.33	97.34	21	0.59
Nota del BCRA en \$ Tasa Variable - Vto. 20/01/10(BR10.)	28	6,065,751	0.31	97.65	15	0.83
Letra del Tesoro Gob. Ciudad Bs. As. Vto. 13/08/09(LC2G9)	29	6,035,281	0.31	97.96	48	0.10
Bono de Consolidación en \$ (Provee.) - 2da. Ser. 2%(PR11.)	30	5,034,595	0.26	98.22	25	0.36
Bono Discount en u\$s Ley Argentina 2033(DICA.)	31	4,337,086	0.22	98.45	41	0.14
L.T. Gob. Cdad Bs. As. 42 Días V. 24/09/2009(LC4S9)	32	3,762,454	0.19	98.64	60	0.02
L.T. Gob. Cdad Bs. As. 49 Días V. 10/09/2009(LC3S9)	33	3,696,384	0.19	98.84	61	0.02
Bono Par a Largo Plazo en Euros Pcia. de Bs. As. Vto. 2035(BPLE.)	34	3,224,181	0.17	99.00	49	0.10
Lebac Interna en \$ Vto. 25/11/2009(L25N9)	35	2,899,007	0.15	99.15	65	0.02
Bono Par en u\$s Ley Nueva York 2038(PARY.)	36	2,741,644	0.14	99.29	35	0.21
BONAR 10 en U\$S 7% Vto. 17/04/2017(AA17.)	37	2,656,072	0.14	99.43	20	0.60
Lebac Interna en \$ Vto. 23/06/2010(L23J0)	38	2,642,742	0.14	99.57	40	0.15
Bono Pcia. de Bs. As. Ex. Combatientes de Malvinas Vto. 2014(PB14)	39	1,921,836	0.10	99.67	57	0.05
Bonos de Consolidación Pcia. de Chaco - 1ra. Ser. en u\$s(CCHA1)	40	1,736,118	0.09	99.76	66	0.01
Bonos de Consolidación en \$ (Provee.) - 4ta. Ser.(PRO7.)	41	952,224	0.05	99.81	70	0.01
Bonos Consadep Prov. de Tucuman 2º Serie en U\$(TUCS2)	42	887,231	0.05	99.85	63	0.02
Tít. Garantizado Prov. de Neuquen Vto. 2014(NRH1.)	43	610,369	0.03	99.88	52	0.08
Bonos de la Pcia. de Mendoza 5,5% Vto. 2018(BARX1)	44	419,295	0.02	99.91	59	0.03
Nota del BCRA en \$ Cupón Variable - Vto. 25/03/2010(BM10.)	45	293,376	0.02	99.92	10	1.56
Bonos de Cons. Prev. de Corrientes (BOPRECOR) - 1ra. S. en \$(BCOR)	46	250,695	0.01	99.93	64	0.02
Bonos Garantizados Deuda P. Rionegrina Clase 2 Ser. 1(RNG21)	47	235,917	0.01	99.95	69	0.01
Lebac Interna en \$ Vto. 28/10/2009(L28O9)	48	233,573	0.01	99.96	84	0.00
Bonos de Cons. Prov. Corrientes (BODECOR)- 1ra. Ser. en \$(BCOR3)	49	198,700	0.01	99.97	78	0.00
Bonos Consadep Prov. de Tucumán - 1ra. Ser. en \$(TUCS1)	50	174,589	0.01	99.98	67	0.01
Bonos de Consolidación Previsional - 3ra. Ser. en \$(PRE5.)	51	152,570	0.01	99.99	73	0.00
Bono CuasiPar en \$ 3,31% Vto. 2045(CUAP.)	52	150,420	0.01	99.99	74	0.00
Bonos de Consolidación Pcia. de Bs. As. - Vto. 2017 en \$(PB17.)	53	23,896	0.00	100.00	87	0.00
Bono C/Desc. en Euros Step Up Vto. 2033(DICE.)	54	19,000	0.00	100.00	83	0.00
Lebac Interna en \$ Vto. 26/08/2009(L26G9)	55	16,932	0.00	100.00	90	0.00
Bono Saneamiento Garantizado Serie 1 - Chaco(CHSG1)	56	14,964	0.00	100.00	94	0.00
Bono Saneamiento Garantizado Serie 2 - Chaco(CHSG2)	57	10,855	0.00	100.00	88	0.00
Lebac Interna en \$ Vto. 16/09/2009(L16S9)	58	9,880	0.00	100.00	101	0.00
Lebac Interna en \$ Vto. 21/10/2009(L21O9)	59	9,813	0.00	100.00	102	0.00
Valores Negociables Vinculados al PBI en Euros(TVPE.)	60	4,600	0.00	100.00	82	0.00
Bonos de Consolidación en U\$S (Provee.) - 5ta. Ser.(PR10.)	61	629	0.00	100.00	114	0.00
Letras del Tesoro - Vto. 08/03/02 - en U\$S(LE106)	62	616	0.00	100.00	112	0.00
Letras del Tesoro - Vto. 15/02/02 - en U\$S(LE105)	63	613	0.00	100.00	113	0.00
Bonos de Consolidación en \$ (Provee.)(PROV1)	64	491	0.00	100.00	109	0.00
Bonos de Consolidación en \$ (Provee.) - 3ra. Ser.(PROV5)	65	46	0.00	100.00	115	0.00
Notas Internas \$ Vto. 22/07/2009(N22L9)					28	0.29
Otros						2.75

TOTAL

1,931,006,837



Presencia Bursátil Mensual y Anual Títulos Públicos - Rueda Continua

Incluye operaciones en contado y plazo firme de títulos públicos, negociación en bloque, cupones y cupones impagos. Las mismas se encuentran agrupadas por serie

Especie	Pos.	Vol. Efectivo	Part.%	Part.%	Pos.	Part.%
	Mensual	Mensual (en \$)	Mensual	Acum.	Anual	Anual
Bono del Gob. Nac. en U\$S 7% 2015 (BODEN)(RO15.)	1	976,981,299	24.93	24.93	2	11.79
Bono del Gob. Nac. en U\$S Libor 2012 (BODEN) - 1ra. Ser.(RG12.)	2	635,777,458	16.22	41.15	1	35.24
Bono Discount en \$ 2033(DICP.)	3	269,417,556	6.87	48.02	3	6.36
BONAR 5 en u\$s 7% - Vto. 28/03/11(AM11.)	4	243,123,636	6.20	54.23	4	5.55
Valor Negociable Vinculado al PBI en u\$s Ley N. York 2035(TVPY.)	5	185,305,317	4.73	58.96	10	1.89
Bonos de Consolidación Previsional - 4ta. Ser. en \$(PRE9.)	6	165,632,107	4.23	63.18	9	2.83
Bonos de Consolidación en \$ (Provee.)- 4ta. Ser.(PR12.)	7	138,687,340	3.54	66.72	6	4.13
Bonos Garantizados (BOGAR)(NF18.)	8	125,427,024	3.20	69.92	5	4.26
Bono del Gob. Nac. en \$ 2% 2014 (BODEN)(RS14.)	9	116,829,239	2.98	72.90	13	1.47
Bono del Gob. Nac. en U\$S Libor 2013 (BODEN) - 1ra. Ser.(RA13.)	10	94,459,815	2.41	75.31	7	3.10
BONAR 7 en u\$s 7% - Vto. 12/09/13(AS13.)	11	83,308,437	2.13	77.44	22	0.63
Nota del BCRA en \$ T. Variable Vto. 18/05/2011(BY11.)	12	82,485,016	2.10	79.54	15	1.18
Bono de Consolidación en \$ (Provee.) - 6ta. Ser. 2%(PR13.)	13	73,654,541	1.88	81.42	21	0.64
Valor Negociable Vinculado al PBI en u\$s Ley Argentina 2035(TVPP.)	14	62,988,737	1.61	83.03	26	0.52
Nota del BCRA en \$ Tasa Vble. - Vto. 10/02/10(BF10.)	15	53,292,864	1.36	84.39	12	1.59
Bonos de Consolidación Previsional - 3ra. Ser. 2% en \$(PRE8.)	16	51,866,334	1.32	85.71	11	1.75
Nota del BCRA en \$ Cupón Variable - Vto. 25/03/2010(BM10.)	17	49,033,840	1.25	86.96	8	3.07
Valor Negociable Vinculado al PBI en u\$s Ley Argentina 2035(TVPA.)	18	46,902,015	1.20	88.16	17	1.04
Nobac Interna en \$ Vto. 09/12/2009(N09D9)	19	44,074,958	1.12	89.29	41	0.14
BONAR 10 en U\$S 7% Vto. 17/04/2017(AA17.)	20	38,967,923	0.99	90.28	23	0.63
Bono Par a Largo Plazo en u\$s Pcia. de Bs. As. Vto. 2035(BPLD.)	21	29,951,777	0.76	91.04	25	0.61
Bono Par en \$ 2038(PARP)	22	29,193,830	0.74	91.79	28	0.46
Nota del BCRA en \$ Tasa Variable - Vto. 20/01/10(BR10.)	23	28,097,005	0.72	92.51	16	1.18
Bono Par en u\$s Ley Argentina 2038(PARA.)	24	27,322,973	0.70	93.20	29	0.42
Bono Discount en u\$s Ley Argentina 2033(DICA.)	25	26,760,302	0.68	93.89	31	0.25
Bonar V en \$ 10.5% - Vto. 12/06/2012(AJ12.)	26	26,113,751	0.67	94.55	20	0.67
Bono Nac. Arg. \$ Badlar 30/01/2014 (Bonar 14)(AE14.)	27	25,851,778	0.66	95.21	18	0.94
Bono Discount en u\$s Ley Nueva York 2033(DICY.)	28	21,095,346	0.54	95.75	24	0.62
Nota del BCRA en \$ Cupón Vble. Vto. 06/01/10(BE10.)	29	15,601,473	0.40	96.15	19	0.78
Nobac Interna en \$ vto. 21/04/2010(N21A0)	30	15,415,685	0.39	96.54	60	0.05
Bono Descuento en u\$s de la Pcia. de Bs. As. Vto. 2017(BDED.)	31	14,975,514	0.38	96.92	40	0.15
Lebac Interna en \$ Vto. 26/08/2009(L26G9)	32	14,901,000	0.38	97.30	61	0.05
Letra del Tesoro Gob. Ciudad Bs. As. Vto. 13/08/09(LC2G9)	33	11,615,373	0.30	97.60	35	0.17
Lebac Interna en \$ Vto. 28/10/2009(L28O9)	34	10,395,249	0.27	97.87	67	0.03
L.T. Gob. Cdad Bs. As. 49 Dias V. 10/09/2009(LC3S9)	35	9,580,387	0.24	98.11	69	0.03
Tit. Garantizado Prov. de Neuquen Vto. 2014(NRH1.)	36	8,355,693	0.21	98.32	47	0.11
L.T. Gob. Cdad Bs. As. 42 Dias V. 24/09/2009(LC4S9)	37	7,424,294	0.19	98.51	76	0.02
Lebac Interna en \$ Vto. 02/09/2009(L02S9)	38	6,989,542	0.18	98.69	45	0.13
Lebac Interna en \$ Vto. 25/11/2009(L25N9)	39	5,769,343	0.15	98.84	79	0.02
Lebac Interna en \$ Vto. 23/06/2010(L23J0)	40	5,304,900	0.14	98.97	39	0.15
Bonos de la Pcia. de Mendoza 5.5% Vto. 2018(BARX1)	41	5,155,265	0.13	99.11	59	0.05
Bono Par en u\$s Ley Nueva York 2038(PARY.)	42	5,048,479	0.13	99.23	33	0.21
Lebac Interna en \$ Vto. 16/09/2009(L16S9)	43	4,493,702	0.11	99.35	83	0.01
Bonos Consadep Prov. de Tucuman 2º Serie en U\$S(TUCS2)	44	4,029,001	0.10	99.45	52	0.08
Lebac Interna en \$ Vto. 21/10/2009(L21O9)	45	3,933,661	0.10	99.55	85	0.01
Bono de Consolidación en \$ (Provee.) - 2da. Ser. 2%(PR11.)	46	3,751,951	0.10	99.65	30	0.27
Nobac Interna en \$ Cup. Vble. Vto. 12/11/09(N11N9)	47	3,529,006	0.09	99.74	75	0.03
Bono Par a Largo Plazo en Euros Pcia. de Bs. As. Vto. 2035(BPLE.)	48	3,442,129	0.09	99.83	55	0.07
Bonos Consadep Prov. de Tucumán - 1ra. Ser. en \$(TUCS1)	49	2,534,050	0.06	99.89	37	0.17
Bonos de Consolidación Pcia. de Chaco - 1ra. Ser. en u\$s(CCHA1)	50	1,733,096	0.04	99.93	71	0.03
Bono CuasiPar en \$ 3,31% Vto. 2045(CUAP.)	51	1,047,816	0.03	99.96	14	1.39
Nota del BCRA en \$ Cupón Variable Vto. 21/04/2010(BA10.)	52	788,499	0.02	99.98	27	0.50
Bonos de Consolidación en \$ (Provee.) - 4ta. Ser.(PRO7.)	53	276,094	0.01	99.99	95	0.00
Bonos de Cons. Prov. Corrientes (BODECOR)- 1ra. Ser. en \$(BCOR3)	54	123,204	0.00	99.99	98	0.00
Bonos Garantizados Deuda P. Rionegrina Clase 2 Ser. 1(RNG21)	55	116,016	0.00	99.99	88	0.01
Bonos de Cons. Prev. de Corrientes (BOPRECOR) - 1ra. S. en \$(BCOR)	56	106,079	0.00	100.00	93	0.01
Bono Pcia. de Bs. As. Ex. Combatientes de Malvinas Vto. 2014(PB14)	57	90,909	0.00	100.00	91	0.01
Bono C/Desc. en Euros Step Up Vto. 2033(DICE.)	58	19,000	0.00	100.00	94	0.00
Valores Negociables Vinculados al PBI en Euros(TVPE.)	59	8,853	0.00	100.00	99	0.00
Bonos de Consolidación Previsional - 3ra. Ser. en \$(PRE5.)	60	3,476	0.00	100.00	103	0.00
Letras del Tesoro - Vto. 08/03/02 - en U\$S(LE106)	61	613	0.00	100.00	114	0.00
Letras del Tesoro - Vto. 15/02/02 - en U\$S(LE105)	62	610	0.00	100.00	115	0.00
Bonos de Consolidación en \$ (Provee.)(PROV1)	63	170	0.00	100.00	110	0.00
Lebac Interna en \$ Vto. 17/06/2009(L17J9)					32	0.22
Otros						2.29

TOTAL

3,919,162,350

Presencia Bursátil Mensual y Anual Oblig. Neg. - M. Concurrencia

Incluye operaciones en contado y plazo firme de obligaciones negociables y cupones. Las mismas se encuentran agrupadas por Serie.

Especie	Pos.	Vol. Efectivo	Part.% Mensual	Part.% Acum.	Pos. Anual	Part.% Anual
	Mensual	Mensual (en \$)				
ON Telecom Personal Regs. 9,25% Vto. 2010(OTLX1)	1	14,211,638	26.02	26.02	2	13.51
Bco. Hipotecario O.N. - Serie 4 9,75% Vto. 2010(OHIX4)	2	14,197,698	25.99	52.01	3	12.92
ON Pan American Energy Regs. 7,75% Vto. 2012(OPNX4)	3	12,421,428	22.74	74.75	4	11.52
ON Mercedes-Benz Cia. Financiera Cl. 1(OMERT)	4	8,033,600	14.71	89.46	6	6.23
ON Banco Macro en U\$S 10,75% Vto. 06/07/2012(OROY7)	5	1,817,000	3.33	92.78	14	1.67
ON. Edesur Clase 7(OEDS7)	6	1,179,066	2.16	94.94	1	14.58
ON Transp. Gas del Sur Vto. 14/05/2017(OTX11)	7	903,150	1.65	96.60	15	0.94
ON Autopistas del Sol Cje. 11,5 % Vto. 2017(ODEX4)	8	781,758	1.43	98.03	21	0.61
ON Emgasud Clase 1 en u\$s Vto. 15/12/11(OEMG1)	9	726,188	1.33	99.36	13	2.27
O.N. Aluar Clase 1 T.V. Vto. 2014(OALU1)	10	258,827	0.47	99.83	28	0.26
Imp. y Exp. Patagonia ON Vto. 2011(OPTA1)	11	64,344	0.12	99.95	17	0.80
ON Rural Ceres Serie 1 en U\$S(ORC1P)	12	27,750	0.05	100.00	33	0.08
ON. Bco. Santander Rio T. Fija Vto. 2010 en \$(OBI26)					5	8.70
Petrobras Energía O.N. 9,375% Vto. 2013(OPX22)					7	4.88
ON Bco. Macro 8,50 % Vto. 2017(OROX5)					8	3.57
ON Banco Hipotecario Regs. 9,75% V. 2016(OHIY5)					9	3.18
Telefónica Arg. ON Simple al 8,85%(OTDX1)					10	3.06
Loma Negra O.N. Clase 1(OLNX7)					11	2.71
Probenefit O.N. Simples 1ra. Ser.(OPF1)					12	2.38
Transp. Gas del Norte ON - Serie B(OT1X0)					16	0.92
ON Grupo Concesionario del Oeste Clase 1 TV Vto. 2012(OOES1)					18	0.80
ON Central Piedra Buena 1 Corto Plazo(OCPIV)					19	0.78
Agritech Inversora O.N. 1ra. Ser.(OAGR1)					20	0.63
ON Grupo Financiero Galicia 12,5% Vto. 25/05/2011(OGLX2)					22	0.46
Pecom Energía O.N. - Clase I Vto. 7/2010(OPX13)					23	0.42
ON Probefenit Serie 2 en U\$S(OPF13)					24	0.38
ON Edenor Cl. 7 10,5% 144(B) Vto. 09/10/2017(ODFY2)					25	0.38
Morgan (PYME) O.N. - 2da. Ser.(OMO2P)					26	0.32
O.N. Banco Macro Clase 1 Canje Vto. 2036(OROX4)					27	0.31
IRSA ON Clase 1 Vto. 2017(OIRX6)					29	0.18
ON Banco Hipotecario S.A. S.6 Vto. 21/06/2010(OHIY6)					30	0.14
ON Banco Comafi SA Vto. 27/06/2012(OBOY2)					31	0.14
O.N. Tarjeta Naranja Clase 4 Vto. 29/11/2011(OTJY4)					32	0.10
Euromayor O.N. - 2da. Ser. en u\$s(OEUD2)					34	0.05
ON. Probefenit 1° Serie en Dolares(OPFI2)					35	0.04
Alvarez Hnos O. N. Pyme Ser. 3(OAL6P)					36	0.02
Hidr. Piedra del Aguila O.N. Clase 1(OHPX0)					37	0.02
ON Euromayor 1ra. Ser. en u\$s(OEUD1)					38	0.01
TOTAL		54,622,446				

Presencia Bursátil Mensual y anual Oblig. Neg. - Rueda Continua

Incluye operaciones en contado y plazo firme de obligaciones negociables y cupones. Las mismas se encuentran agrupadas por Serie.

Especie	Pos.	Vol. Efectivo	Part.% Mensual	Part.% Acum.	Pos. Anual	Part.% Anual
	Mensual	Mensual (en \$)				
ON Pan American Energy Regs. 7,75% Vto. 2012(OPNX4)	1	55,110,210	32.06	32.06	1	16.93
ON Telecom Personal Regs. 9,25% Vto. 2010(OTLX1)	2	39,290,350	22.85	54.91	2	16.50
Bco. Hipotecario O.N. - Serie 4 9,75% Vto. 2010(OHIX4)	3	31,178,976	18.14	73.04	6	5.14
ON Banco Hipotecario S.A. S.6 Vto. 21/06/2010(OHIY6)	4	12,669,900	7.37	80.41	9	2.76
ON Pan American Energy LLC Suc. Arg. Serie 3(OPNX3)	5	12,023,700	6.99	87.41	7	4.57
ON. Bco. Santander Rio T. Fija Vto. 2010 en \$(OBI26)	6	8,957,250	5.21	92.62	3	12.00
ON Banco Macro en U\$S 10,75% Vto. 06/07/2012(OROY7)	7	7,495,891	4.36	96.98	11	2.00
ON Emgasud Clase 1 en u\$s Vto. 15/12/11(OEMG1)	8	1,458,898	0.85	97.83	17	0.99
ON Autopistas del Sol Cje. 11,5 % Vto. 2017(ODEX4)	9	1,181,004	0.69	98.51	25	0.17
ON Transp. Gas del Sur Vto. 14/05/2017(OTX11)	10	903,150	0.53	99.04	24	0.22
Pecom Energía O.N. - Clase I Vto. 7/2010(OPX13)	11	688,721	0.40	99.44	4	11.25
ON Bco. Macro 8,50 % Vto. 2017(OROX5)	12	431,250	0.25	99.69	5	10.73
ON. Edesur Clase 7(OEDS7)	13	332,000	0.19	99.88	27	0.05
ON Edenor Cl. 7 10,5% 144(B) Vto. 09/10/2017(ODFY2)	14	135,842	0.08	99.96	19	0.57
O.N. Aluar Clase 1 T.V. Vto. 2014(OALU1)	15	63,927	0.04	100.00	28	0.02
Petrobras Energía O.N. 9,375% Vto. 2013(OPX22)					8	3.38
Telefónica Arg. ON Simple al 8,85%(OTDX1)					10	2.50
Petrobras Energía O.N. - Clase N Vto. 6/2011(OPX18)					12	1.97
ON Edenor a la par Clase A Vto. 14/12/2016(ODFXA)					13	1.53
Telecom Arg. O.N. - Serie A Clase 2 en Euros Vto. 2014(OTCX6)					14	1.50
ON IEBA S.A. Cl. C 6,5% Vto. 26/06/2017(OINY3)					15	1.45
Alto Palermo ON Clase 1 Vto. 11/05/2017(OAPX2)					16	1.26
ON Banco Hipotecario Regs. 9,75% V. 2016(OHIY5)					18	0.87
Loma Negra O.N. Clase 1(OLNX7)					20	0.47
O.N. Tarjeta Naranja Clase 4 Vto. 29/11/2011(OTJY4)					21	0.45
IRSA ON Clase 1 Vto. 2017(OIRX6)					22	0.31
Petrobras Energía O.N. Vto. 2017(OPX23)					23	0.28
O.N. Banco Macro Clase 1 Canje Vto. 2036(OROX4)					26	0.10
ON Rural Ceres Serie 1 en U\$S(ORC1P)					29	0.01
Hidr. Piedra del Aguila O.N. Clase 1(OHPX0)					30	0.01
Transp. Gas del Norte ON - Serie B(OT1X0)					31	0.01
Transp. Gas del Norte ON - Serie A Vto. 2012(OTNX9)					32	0.01
TOTAL		171,921,068				



**Presencia Bursátil Mensual y Anual Fideicomisos Financieros -
M. Concurrencia**

Incluye operaciones en contado y plazo firme de fideicomisos financieros. Las mismas se encuentran agrupadas por Serie.

Especie	Pos. Mensual	Vol. Efectivo Mensual (en \$)	Part.% Mensual	Part.% Acum.	Pos. Anual	Part.% Anual
Tit. de Deuda Fid. Fin. Tarjeta Shopping 50 Cl. A.	1	5,806,390	15.19	15.19	9	2.27
Tit. de Deuda Fid. Fin. Tarjeta Shopping 49 Cl. A	2	5,101,651	13.35	28.54	11	1.95
Tit. de Deuda Fid. Fin. Tarjeta Shopping 52 en \$	3	4,191,597	10.97	39.51	15	1.60
Tit. de Deuda Fid. Fin. Supervielle Cred. Banex 30 T.F. A	4	3,675,196	9.62	49.13	22	1.41
Tit. de Deuda Fid. Fin. Bebidas Argentinas	5	2,743,304	7.18	56.30	26	1.25
Tit. de Deuda Fid. Fin. Tarjeta Shopping 47 Cl. A	6	2,652,221	6.94	63.24	2	4.75
Tit. de Deuda Fid. Fin. Secubono 41	7	2,628,766	6.88	70.12	7	2.41
Tit. de Deuda Fid. Fin. Tarjeta Shopping 51 R. Variable	8	2,528,787	6.62	76.74	16	1.60
Tit. de Deuda Fid. Fin. Garbarino 50 Cl. B	9	1,974,875	5.17	81.91	32	1.16
Tit. de Deuda Fid. Fin. Consubond Serie 67 Cl. A	10	1,162,994	3.04	84.95	60	0.45
Tit. de Deuda Fid. Fin. Tarjeta Automatica 10	11	701,806	1.84	86.79	39	0.80
Tit. de Deuda Fid. Fin. Consubono 35 Cl. A	12	676,299	1.77	88.56	87	0.26
Tit. de Deuda Fid. Fin. CMR Falabella 17	13	675,607	1.77	90.32	35	1.04
Tit. de Deuda Fid. Fin. Consubond 66 Cl. A	14	526,499	1.38	91.70	95	0.20
Tit. de Deuda Fid. Fin. Tarjeta Privada 16	15	460,508	1.20	92.91	50	0.57
Cert. de Part. Fid. Fin. La Vitalicia 3	16	402,339	1.05	93.96	44	0.67
Tit. de Deuda Fid. Fin. Tarjeta Elebar 2 Cl. A	17	383,898	1.00	94.96	112	0.15
Tit. de Deuda Fid. Fin. Ced. Hip. Arg. Serie VIII 2007-1	18	362,529	0.95	95.91	73	0.36
Tit. de Deuda Fid. Fin. Megabono 33 Cl. A	19	336,702	0.88	96.79	43	0.70
Tit. de Deuda Fid. Fin. Deprestamos.com 1 Cl. A	20	225,632	0.59	97.38	130	0.09
Tit. de Deuda Fid. Fin. Consubono 33 Cl. A	21	157,898	0.41	97.80	145	0.06
Tit. de Deuda Fid. Fin. Cerrito 1 Cl. A	22	152,880	0.40	98.20	148	0.06
Tit. de Deuda Fid. Fin. Tarjeta Nexo 1	23	106,432	0.28	98.48	46	0.63
Tit. de Deuda Fid. Fin. Garbarino 49 Cl. A	24	97,539	0.26	98.73	160	0.04
Tit. de Deuda Fid. Fin. Consubond 65 Cl. A	25	90,651	0.24	98.97	163	0.03
Tit. de Deuda Fid. Fin. Meroli 12	26	88,695	0.23	99.20	81	0.30
Tit. de Deuda Fid. Fin. Cgm Leasing 8 Cl. A	27	54,092	0.14	99.34	42	0.72
Tit. de Deuda Fid. Fin. Secubono 42	28	39,321	0.10	99.44	19	1.47
Tit. de Deuda Fid. Fin. Superv. Cred. Banex 27 T.F. A	29	38,534	0.10	99.55	14	1.72
Tit. de Deuda Fid. Fin. Ced. Hip. Arg. Serie IV 2005-2	30	26,899	0.07	99.62	117	0.12
Tit. de Deuda Fid. Fin. Secubono 39 Cl. A	31	22,749	0.06	99.68	185	0.01
Certificado de Part. Fid. Fin. Titulcred TC/MIX	32	21,120	0.06	99.73	20	1.46
Tit. de Deuda Fid. Fin. Ced. Hip. Arg. Serie III 2005-1	33	20,015	0.05	99.78	96	0.20
Tit. de Deuda Fid. Fin. Ced. Hip. Arg. Serie VI 2006-1	34	19,017	0.05	99.83	123	0.10
Tit. de Deuda Fid. Fin. Ced. Hip. Arg. Serie VII 2006-2	35	18,104	0.05	99.88	102	0.17
Tit. de Deuda Fid. Fin. Ced. Hip. Arg. Serie V 2005-3	36	14,310	0.04	99.92	128	0.09
Tit. de Deuda Fid. Fin. Tinuviel 7 Cl. C	37	5,000	0.01	99.93	227	0.00
Cert. de Part. Fid. Fin. CGM Leasing 10	38	5,000	0.01	99.94	269	0.00
Cert. de Part. Fid. Fin. Mutual 17 de Enero Serie 2	39	5,000	0.01	99.96	272	0.00
Tit. de Deuda Fid. Fin. Tarjeta Elebar 2 Cl. B	40	5,000	0.01	99.97	274	0.00
Tit. de Deuda Fid. Fin. Consubono 29 Cl. B	41	4,873	0.01	99.98	125	0.09
Tit. de Deuda Fid. Fin. Tarjeta Shopping 40 B	42	3,707	0.01	99.99	111	0.15
Tit. de Deuda Fid. Fin. Ced. Hip. Arg. Serie II 2004-2	43	2,821	0.01	100.00	158	0.04
Tit. de Deuda Fid. Fin. Tarjeta Naranja Trust 8 A1					1	5.60
Tit. de Deuda Fid. Fin. Credimas Serie 9					3	3.76
Tit. de Deuda Fid. Fin. Confibono 38 Cl. B					4	2.65
Tit. de Deuda Titulcred TC/MIX Fid. Financiero Serie 2					5	2.47
Tit. de Deuda Fid. Fin. Credipaz 5 Cl. A					6	2.45
Tit. de Deuda Fin. Fin. Pluralcoop 7 Cl. C					8	2.37
Cert. de Part. Fid. Fin. Banex Creditos 15					10	2.23
Tit. de Deuda Fid. Fin. Garbarino 49 Cl. B					12	1.89
Tit. de Deuda Fid. Fin. Italcred 5 Cl. B					13	1.83
Tit. de Deuda Fid. Fin. Supervielle Cred. Banex 26 TV					17	1.53
Tit. de Deuda Fid. Fin. Millennium Trust 2da. S. en \$					18	1.48
Tit. de Deuda Fid. Fin. Tarjeta Naranja Trust 7					21	1.41
Tit. de Deuda Fid. Fin. La Vitalicia 3 Clase A					23	1.38
Tit. de Deuda Fid. Fin. Garbarino 48 Cl. A					24	1.28
Tit. de Deuda Fid. Fin. Garbarino 48 Cl. B					25	1.27
Tit. de Deuda Fid. Fin. Tarjeta Privada 15					27	1.22
Tit. de Deuda Fid. Fin. Coopeplus 2					28	1.19
Tit. de Deuda Fid. Fin. Banco Plano 13 Cl. A					29	1.18
Tit. de Deuda Fid. Fin. Superv. Cred. Banex 27 T.V.					30	1.16
Tit. de Deuda Fid. Fin. Fava 22					31	1.16
Tit. de Deuda Fid. Fin. Supervielle Cred. Banex 22 TV					33	1.14
Tit. de Deuda Fid. Fin. Tarjeta Privada 14					34	1.06
Otros						26.95
TOTAL		38,217,256				

Presencia Bursátil Mensual y Anual Fideicomisos Financieros -
R. Continua

Incluye operaciones en contado y plazo firme de fideicomisos financieros. Las mismas se encuentran agrupadas por Serie.

Especie	Pos. Mensual	Vol. Efectivo Mensual (en \$)	Part.% Mensual	Part.% Acum.	Pos. Anual	Part.% Anual
Tit. de Deuda Fid. Fin. Supervielle Cred. Banex 30 T.F. A	1	10,713,227	13.87	13.87	11	1.78
Tit. de Deuda Fid. Fin. Tarjeta Shopping 49 Cl. A	2	10,198,310	13.20	27.08	14	1.44
Tit. de Deuda Fid. Fin. Bebidas Argentinas	3	7,994,728	10.35	37.43	8	3.06
Cert. de Part. Fid. Fin. Tarjeta Actual 1	4	7,597,062	9.84	47.26	12	1.74
Tit. de Deuda Fideicomisos de Gas 1	5	7,557,606	9.79	57.05	6	4.63
Cert. de Part. Fid. Fin. Dulcor 1	6	5,994,482	7.76	64.81	10	1.85
Tit. de Deuda Fid. Fin. Tarjeta Shopping 50 Cl. A.	7	5,803,517	7.51	72.32	21	0.82
Tit. de Deuda Fid. Fin. Tarjeta Automatica 10	8	3,060,915	3.96	76.29	7	3.22
Tit. de Deuda Fid. Fin. Tarjeta Shopping 47 Cl. A	9	2,650,909	3.43	79.72	17	1.07
Cert. de Part. Fid. Fin. Amfays 8	10	2,642,761	3.42	83.14	16	1.20
Tit. de Deuda Fid. Fin. Tinuviel 7 Cl. C	11	2,427,823	3.14	86.29	27	0.57
Cert. de Part. Fid. Fin. CGM Leasing 9	12	2,196,563	2.84	89.13	19	0.97
Tit. de Deuda Fid. Fin. Superv. Cred. Banex 27 T.F. A	13	1,463,740	1.90	91.02	5	4.81
Tit. de Deuda Fid. Fin. Amfays 9 Serie C	14	1,123,265	1.45	92.48	25	0.58
Tit. de Deuda Fid. Fin. Credipaz 5 Cl. A	15	1,060,753	1.37	93.85	4	5.50
Cert. de Part. Fid. Fin. Tarjeta Elebar 1	16	933,145	1.21	95.06	52	0.19
Tit. de Deuda Fid. Fin. Tarjeta Elebar 2 Cl. B	17	750,000	0.97	96.03	66	0.11
Cert. de Part. Fid. Fin. CGM Leasing 10	18	580,867	0.75	96.78	72	0.08
Tit. de Deuda Fin. Fin. Bs. As. Cred. 4 Baymor Cl. B	19	455,000	0.59	97.37	35	0.39
Cert. de Part. Fid. Fin. CGM Leasing 7	20	450,140	0.58	97.96	73	0.06
Tit. de Deuda Fid. Fin. Ced. Hip. Arg. Serie VIII 2007-1	21	362,751	0.47	98.43	77	0.06
Cert. de Part. Fid. Fin. Leasing 6	22	362,685	0.47	98.89	70	0.09
Cert. de Part. Fid. Fin. Mutual 17 de Enero Serie 2	23	215,471	0.28	99.17	94	0.03
Cert. de Part. Fid. Fin. Bs. As. Cred. 3 Baymor Amtae B	24	158,615	0.21	99.38	67	0.09
Tit. de Deuda Fid. Fin. Ced. Hip. Arg. Serie III 2005-1	25	133,248	0.17	99.55	83	0.05
Cert. de Part. Fid. Fin. Bs. As. Cred. 3 Baymor-Amtae Cl. A	26	51,341	0.07	99.62	81	0.05
Tit. de Deuda Fid. Fin. Tarjeta Privada 16	27	50,470	0.07	99.68	115	0.01
Tit. de Deuda Fid. Fin. Garbarino 48 Cl. A	28	47,705	0.06	99.75	13	1.54
Tit. de Deuda Fid. Fin. Secubono 42	29	39,720	0.05	99.80	50	0.22
Tit. de Deuda Fid. Fin. Ced. Hip. Arg. Serie II 2004-2	30	34,802	0.05	99.84	100	0.02
Tit. de Deuda Fid. Fin. Ced. Hip. Arg. Serie IV 2005-2	31	24,552	0.03	99.87	90	0.04
Tit. de Deuda Fid. Fin. Secubono 39 Cl. A	32	22,980	0.03	99.90	126	0.00
Tit. de Deuda Fid. Fin. Ced. Hip. Arg. Serie VI 2006-1	33	19,014	0.02	99.93	96	0.03
Tit. de Deuda Fid. Fin. Ced. Hip. Arg. Serie VII 2006-2	34	18,129	0.02	99.95	79	0.05
Cert. de Part. Fid. Fin. CGM Leasing 8	35	15,070	0.02	99.97	9	1.95
Tit. de Deuda Fid. Fin. Ced. Hip. Arg. Serie V 2005-3	36	14,303	0.02	99.99	95	0.03
Tit. de Deuda Fid. Fin. Tarjeta Shopping 32 Cl. B	37	8,228	0.01	100.00	112	0.01
Tit. de Deuda Fid. Fin. Millennium Trust 2da. S. en \$					1	21.23
Tit. de Deuda Fid. Fin. Pagan IV (Global08)					2	12.42
Tit. de Deuda Fid. Fin. Credimas Serie 9					3	10.56
Tit. de Deuda Fid. Fin. Amfays 8 Serie C					15	1.40
Tit. de Deuda Fid. Fin. CGM Leasing 9 Cl. C					18	1.03
Cert. de Part. Fid. Fin. CGM Leasing 5					20	0.90
Tit. de Deuda Fid. Fin. Pluralcoop 7 Cl. B					22	0.77
Tit. de Deuda Fid. Fin. Mutual 17 de enero S. 1 Cl. B					23	0.74
Cert. de Part. Fid. Fin. Amfays 5					24	0.71
Tit. de Deuda Fin. Fin. Pluralcoop 7 Cl. C					26	0.57
Tit. de Deuda Fid. Fin. Supervielle Cred. Banex 26 TV					28	0.57
Cert. de Part. Fid. Fin. Amfays 6					29	0.52
Tit. de Deuda Fid. Fin. Sicom 3 Cl. B					30	0.47
Tit. de Deuda Fid. Fin. Red Mutual 8 Cl. B					31	0.45
Cert. de Part. Fid. Fin. Amfays 4					32	0.44
Tit. de Deuda Fid. Fin. La Agropecuaria 1 Cl. A en US\$					33	0.44
Tit. de Deuda Fid. Fin. Pluralcoop 3 Cl. B					34	0.39
Tit. de Deuda Fid. Fin. Decreditos 2 Cl. B					36	0.39
Tit. de Deuda Fid. Fin. Tinuviel 7 Cl. B					37	0.38
Certif. de Participacion Fid. Fin. CGM Leasing 4					38	0.37
Tit. de deuda Fid. Fin. Amfays 7 Serie C.					39	0.36
Tit. de Deuda Fid. Fin. CGM Leasing 8 Cl. B					40	0.35
Tit. de Deuda Fid. Fin. Megabono 30					41	0.35
Cert. de Part. Fid. Fin. Tinuviel Serie 6					42	0.35
Tit. de Deuda Fid. Fin. Leasing 10 Cl. A					43	0.34
Tit. de Deuda Fid. Fin. Euroamericana 1 Cl. B					44	0.33
Cert. de Part. Fid. Fin. Mutual 17 de Enero Serie 1					45	0.31
Tit. de Deuda Fid. Fin. CGM Leasing 6 Cl. B					46	0.28
Otros						4.18

TOTAL

77,233,897



ALUAR		CODIGO:ALUA	
Descripción de la compañía		Balances (en mill.\$)	
Sector:	Ind.Metalúrgica y Siderúrgica	Al 31/3/09	Al 30/6/09
Capital Social (\$):	1,518,000,000	Activo Corriente	2,241.50
Fecha Cierre Ejerc.:	30 de Junio	Activo No Corriente	4,950.62
		Activo Total	7,192.12
		Pasivo Corriente	2,008.30
		Pasivo No Corriente	2,219.67
		Pasivo Total	4,227.97
		Patrimonio Neto	2,964.15
		Indice Endeudamiento	142.64%
		Indice Solvencia	1.70
		Indice Liquidez	1.12
		Est. Resultados (en mill.\$)	Al 31/3/09
		Ingresos de Explotación	2,286.57
		Resultado de Explotación	523.53
		Resultado Ordinario	-102.12
		Resultado Extraordinario	0.00
		Result. Final del Per.	-102.12
		Resultados/Pat. Neto:	3.46%
			Al 30/6/09
			2,051.64
			5,044.26
			7,095.90
			1,809.18
			2,351.27
			4,160.45
			2,935.45
			141.73%
			1.71
			1.13
			3,107.17
			583.54
			-136.48
			0.00
			-136.48
			-4.65%
Indicadores Bursátiles		Evolución Resultados Trimestrales Netos (en mill.\$)	
Cotización:	\$ 2.850	mill.\$	Sep-08 Dic-08 Mar-09 Jun-09
Cot/V.Libro:	145.95%	en millones de \$	
Beta:	0.74		
Rotación:	0.43%		
Volatilidad - 40R:	36.99%		
Cot/Ganancias:	42.187		
Ganancias p/acción:	\$ -		
Capitalización (mill):	\$ 4,326		
Vol. efvo. prom. diario:	\$ 1,223,556		
Ponderación en Merval %:	1.52		
Evolución de Cotización y Volumen		Evolution Resultados Trimestrales Netos (en mill. \$)	

PETROLEO BRASILEIRO S.A		CODIGO:APBR	
Descripción de la compañía		Balances Consolidados (mill.\$)	
Sector:	Petróleo y Gas	Al 31/3/09	Al 30/6/09
Capital Social (\$):	17,028,339,530	Activo Corriente	103,040.78
Fecha Cierre Ejerc.:	31 de Diciembre	Activo No Corriente	385,301.55
		Activo Total	488,342.33
		Pasivo Corriente	101,998.30
		Pasivo No Corriente	150,690.03
		Pasivo Total	252,688.32
		Patrimonio Neto	235,654.00
		Indice Endeudamiento	107.23%
		Indice Solvencia	1.93
		Indice Liquidez	1.01
		Est. Resultados (en mill.\$)	Al 31/3/09
		Ingresos de Explotación	68,329.25
		Resultado de Explotación	26,974.09
		Resultado Ordinario	14,437.92
		Resultado Extraordinario	0.00
		Result. Final del Per.	9,329.31
		Resultados/Pat. Neto:	19.43%
			Al 30/6/09
			111,829.33
			480,616.16
			592,445.49
			108,172.63
			185,897.38
			294,070.01
			298,375.49
			98.56%
			2.01
			1.03
			169,233.07
			71,431.65
			40,383.03
			0.00
			11,286.99
			10.24%
Indicadores Bursátiles		Evolution Resultados Trimestrales Netos (en mill. \$)	
Cotización:	\$ 77.900	mill.\$	Sep-08 Dic-08 Mar-09 Jun-09
Cot/V.Libro:	290.04%	en millones de \$	
Beta:	1.45		
Rotación:	0.01%		
Volatilidad - 40R:	33.86%		
Cot/Ganancias:	14.930		
Ganancias p/acción:	\$ 3.48		
Capitalización (mill):	\$ 683,501		
Vol. efvo. prom. diario:	\$ 3,783,003		
Ponderación en Merval %:	11.97		
Evolución de Cotización y Volumen		Evolution Resultados Trimestrales Netos (en mill. \$)	

BANCO MACRO S. A.		CODIGO: BMA.		
Descripción de la compañía		Balances (en mill.\$)	Al 31/3/09	Al 30/6/09
Sector:	Bancos	Activo Corriente	-	-
Capital Social (\$):	623,979,000	Activo No Corriente	-	-
Fecha Cierre Ejerc.:	31 de Diciembre	Activo Total	20,794.23	20,599.12
Indicadores Bursátiles		Pasivo Corriente	-	-
Cotización:	\$ 8.780	Pasivo No Corriente	-	-
Cot/V.Libro:	187.67%	Pasivo Total	17,874.24	17,679.90
Beta:	0.74	Patrimonio Neto	2,919.99	2,919.22
Rotación:	1.41%	Indice Solvencia	1.16	1.17
Volatilidad - 40R:	51.30%	Est. Resultados (en mill.\$)		
Cot/Ganancias:	8.218	Ingresos de Explotación	675.01	1,369.68
Ganancias p/acción:	\$ 1.07	Resultado de Explotación	172.92	403.93
Capitalización (mill):	\$ 5,479	Resultado Ordinario	234.81	524.45
Vol. efvo. prom. diario:	\$ 3,281,324	Resultado Extraordinario	0.00	0.00
Ponderación en Merval %:	5.79	Result. Final del Per.	155.96	319.20
Evolución de Cotización y Volumen		Resultados/Pat. Neto:	22.75%	22.84%
		Evolución Resultados Trimestrales Netos (en mill.\$)		

EDENOR		CODIGO: EDN.		
Descripción de la compañía		Balances (en mill.\$)	Al 31/3/09	Al 30/6/09
Sector:	Grupo Concesionario	Activo Corriente	624.62	696.23
Capital Social (\$):	897,043,000	Activo No Corriente	3,508.47	3,630.95
Fecha Cierre Ejerc.:	31 de Diciembre	Activo Total	4,133.09	4,327.18
Indicadores Bursátiles		Pasivo Corriente	718.99	818.73
Cotización:	\$ 1.190	Pasivo No Corriente	1,292.43	1,339.92
Cot/V.Libro:	49.74%	Pasivo Total	2,011.42	2,158.65
Beta:	0.75	Patrimonio Neto	2,121.67	2,168.52
Rotación:	2.72%	Indice Endeudamiento	94.80%	99.54%
Volatilidad - 40R:	36.20%	Indice Solvencia	2.05	2.00
Cot/Ganancias:	7.573	Indice Liquidez	0.87	0.85
Ganancias p/acción:	\$ 0.16	Est. Resultados (en mill.\$)		
Capitalización (mill):	\$ 1,079	Ingresos de Explotación	551.92	1,060.19
Vol. efvo. prom. diario:	\$ 1,385,708	Resultado de Explotación	284.30	540.93
Ponderación en Merval %:	2.64	Resultado Ordinario	30.10	76.96
Evolución de Cotización y Volumen		Resultado Extraordinario	0.00	0.00
		Result. Final del Per.	30.10	76.96
		Resultados/Pat. Neto:	6.33%	6.57%
		Evolución Resultados Trimestrales Netos (en mill.\$)		



S I D E R A R		CODIGO: ERAR			
Descripción de la compañía		Balances (en mill.\$)	AI 31/3/09	AI 30/6/09	
Sector:	Ind.Metalúrgica y Siderúrgica	Activo Corriente	2,926.65	2,670.00	
Capital Social (\$):	347,468,771	Activo No Corriente	6,476.41	7,226.07	
Fecha Cierre Ejerc.:	31 de Diciembre	Activo Total	9,403.06	9,896.07	
Indicadores Bursátiles		Pasivo Corriente	1,836.21	1,749.75	
Cotización:	\$ 14.900	Pasivo No Corriente	557.86	664.37	
Cot/V.Libro:	69.2%	Pasivo Total	2,394.06	2,414.12	
Beta:	0.73	Patrimonio Neto	7,008.99	7,481.95	
Rotación:	0.47%	Índice Endeudamiento	34.16%	32.27%	
Volatilidad - 40R:	45.78%	Índice Solvencia	3.93	4.10	
Cot/Ganancias:	-	Índice Liquidez	1.59	1.53	
Ganancias p/acción:	\$ -	Est. Resultados (en mill.\$)		AI 31/3/09	AI 30/6/09
Capitalización (mill):	\$ 5,177	Ingresos de Explotación	1,370.31	2,846.77	
Vol. efvo. prom. diario:	\$ 1,194,588	Resultado de Explotación	59.17	307.88	
Ponderación en MERVAL %:	3.90	Resultado Ordinario	-336.57	-61.06	
Evolución de Cotización y Volumen		Resultado Extraordinario	0.00	0.00	
		Result. Final del Per.	-336.57	-61.06	
		Resultados/Pat. Neto:	6.62%	-3.66%	
		Evolución Resultados Trimestrales Netos (en mill.\$)			
		Sep-08	Dic-08	Mar-09	Jun-09
		200.0	-200.0	-400.0	200.0

BANCO FRANCES		CODIGO:FRAN			
Descripción de la compañía		Balances (en mill.\$)	AI 31/3/09	AI 30/6/09	
Sector:	Bancos	Activo Corriente	-	-	
Capital Social (\$):	536,361,000	Activo No Corriente	-	-	
Fecha Cierre Ejerc.:	31 de Diciembre	Activo Total	25,414.39	24,318.09	
Indicadores Bursátiles		Pasivo Corriente	-	-	
Cotización:	\$ 6.900	Pasivo No Corriente	-	-	
Cot/V.Libro:	144.84%	Pasivo Total	23,296.97	22,072.61	
Beta:	0.96	Patrimonio Neto	2,117.41	2,245.48	
Rotación:	0.60%	Índice Solvencia	1.09	1.10	
Volatilidad - 40R:	38.15%	Est. Resultados (en mill.\$)		AI 31/3/09	AI 30/6/09
Cot/Ganancias:	11.575	Ingresos de Explotación	571.64	1,228.75	
Ganancias p/acción:	\$ 0.60	Resultado de Explotación	104.02	285.62	
Capitalización (mill):	\$ 3,252	Resultado Ordinario	85.87	271.02	
Vol. efvo. prom. diario:	\$ 917,795	Resultado Extraordinario	0.00	0.00	
Ponderación en MERVAL %:	2.86	Result. Final del Per.	85.87	147.72	
Evolución de Cotización y Volumen		Resultados/Pat. Neto:	15.73%	12.51%	
		Evolución Resultados Trimestrales Netos (en mill.\$)			
		Sep-08	Dic-08	Mar-09	Jun-09
150.0	100.0	50.0	0.0		

GRUPO FINANCIERO GALICIA		CODIGO:GGAL		
Descripción de la compañía		Balances (en mill.\$)	AI 31/3/09	AI 30/6/09
Sector:	Bancos	Activo Corriente	6.76	43.65
Capital Social (\$):	1,241,407,000	Activo No Corriente	2,063.15	2,111.56
Fecha Cierre Ejerc.:	31 de Diciembre	Activo Total	2,069.90	2,155.20
Indicadores Bursátiles		Pasivo Corriente	117.89	153.32
Cotización:	\$ 1.540	Pasivo No Corriente	28.79	42.25
Cot/V.Libro:	97.56%	Pasivo Total	146.68	195.57
Beta:	0.91	Patrimonio Neto	1,923.22	1,959.63
Rotación:	5.02%	Indice Solvencia	14.11	11.02
Volatilidad - 40R:	45.00%	Est. Resultados (en mill.\$)	AI 31/3/09	AI 30/6/09
Cot/Ganancias:	8.414	Ingresos de Explotación	27.04	72.11
Ganancias p/acción:	\$ 0.18	Resultado de Explotación	27.04	72.11
Capitalización (mill):	\$ 1,479	Resultado Ordinario	91.90	128.71
Vol. efvo. prom. diario:	\$ 3,413,492	Result. Final del Per.	91.90	128.71
Ponderación en Merval %:	8.70	Resultados/Pat. Neto:	12.09%	11.59%
Evolución de Cotización y Volumen		Evolución Resultados Trimestrales Netos (en mill.\$)		

PAMPA ENERGIA S.A.		CODIGO:PAMP		
Descripción de la compañía		Balances (en mill.\$)	AI 31/3/09	AI 30/6/09
Sector:	Holding	Activo Corriente	95.63	85.40
Capital Social (\$):	1,314,310,895	Activo No Corriente	3,336.32	3,471.68
Fecha Cierre Ejerc.:	31 de Diciembre	Activo Total	3,431.94	3,557.08
Indicadores Bursátiles		Pasivo Corriente	197.08	196.31
Cotización:	\$ 1.600	Pasivo No Corriente	32.82	32.06
Cot/V.Libro:	73.36%	Pasivo Total	229.90	228.38
Beta:	0.65	Patrimonio Neto	3,202.05	3,328.70
Rotación:	5.62%	Indice Solvencia	14.93	15.58
Volatilidad - 40R:	41.38%	Est. Resultados (en mill.\$)	AI 31/3/09	AI 30/6/09
Cot/Ganancias:	9.643	Ingresos de Explotación	63.99	208.37
Ganancias p/acción:	\$ 0.17	Resultado de Explotación	63.99	208.37
Capitalización (mill):	\$ 2,442	Resultado Ordinario	58.10	196.17
Vol. efvo. prom. diario:	\$ 5,960,780	Result. Final del Per.	58.10	196.17
Ponderación en Merval %:	6.18	Resultados/Pat. Neto:	3.87%	7.61%
Evolución de Cotización y Volumen		Evolución Resultados Trimestrales Netos (en mill.\$)		



PETROBRAS ENERGIA PARTICIPACIONES		CODIGO:PBE		
Descripción de la compañía		Balances (en mill.\$)	AI 30/9/08	AI 31/12/08
Sector:	Petróleo y Gas	Activo Corriente	8.00	7.00
Capital Social (\$):	2,132,000,000	Activo No Corriente	7,336.00	7,100.00
Fecha Cierre Ejerc.:	31 de Diciembre	Activo Total	7,344.00	7,107.00
Indicadores Bursátiles		Pasivo Corriente	45.00	55.00
Cotización:	\$ 2.570	Pasivo No Corriente	-	-
Cot/V.Libro:	77.7%	Pasivo Total	45.00	55.00
Beta:	1.02	Patrimonio Neto	7,299.00	7,052.00
Rotación:	0.58%	Índice Endeudamiento	0.62%	0.78%
Volatilidad - 40R:	31.47%	Índice Solvencia	163.20	129.22
Cot/Ganancias:	9.366	Índice Liquidez	0.18	0.13
Ganancias p/acción:	\$ 0.27	Est. Resultados (en mill.\$)	AI 30/9/08	AI 31/12/08
Capitalización (mill):	\$ 5,479	Ingresos de Explotación	881.00	588.00
Vol. efvo. prom. diario:	\$ 1,631,607	Resultado de Explotación	881.00	588.00
Ponderación en Merval %:	5.15	Resultado Ordinario	885.00	585.00
Evolución de Cotización y Volumen		Resultado Extraordinario	0.00	0.00
		Result. Final del Per.	885.00	585.00
		Resultados/Pat. Neto:	14.95%	8.30%
		Evolución Resultados Trimestrales Netos (en mill.\$)		

TELECOM ARGENTINA		CODIGO: TECO2		
Descripción de la compañía		Balances (en mill.\$)	AI 31/3/09	AI 30/6/09
Sector:	Telecomunicaciones	Activo Corriente	2,102.00	2,116.00
Capital Social (\$):	984,000,000	Activo No Corriente	5,371.00	5,649.00
Fecha Cierre Ejerc.:	31 de Diciembre	Activo Total	7,473.00	7,765.00
Indicadores Bursátiles		Pasivo Corriente	2,432.00	2,351.00
Cotización:	\$ 11.700	Pasivo No Corriente	688.00	702.00
Cot/V.Libro:	244.42%	Pasivo Total	3,120.00	3,053.00
Beta:	0.94	Patrimonio Neto	4,353.00	4,712.00
Rotación:	0.33%	Índice Endeudamiento	71.67%	64.79%
Volatilidad - 40R:	30.00%	Índice Solvencia	2.40	2.54
Cot/Ganancias:	10.958	Índice Liquidez	0.86	0.90
Ganancias p/acción:	\$ 1.07	Est. Resultados (en mill.\$)	AI 31/3/09	AI 30/6/09
Capitalización (mill):	\$ 11,517	Ingresos de Explotación	1,142.00	2,313.00
Vol. efvo. prom. diario:	\$ 1,755,033	Resultado de Explotación	538.00	1,121.00
Ponderación en Merval %:	5.42	Resultado Ordinario	329.00	703.00
Evolución de Cotización y Volumen		Resultado Extraordinario	0.00	0.00
		Result. Final del Per.	329.00	703.00
		Resultados/Pat. Neto:	23.39%	22.30%
		Evolución Resultados Trimestrales Netos (en mill.\$)		

TENARIS S.A.		CODIGO: TS	
Descripción de la compañía		Balances Consolidados (mill.\$)	
Sector:	Holdings	Activo Corriente	Al 31/3/09 Al 30/6/09
Capital Social (\$):	4,486,039,954	Activo No Corriente	26,267.04 22,943.39
Fecha Cierre Ejerc.:	31 de Diciembre	Activo Total	28,511.73 29,512.09
Indicadores Bursátiles		Pasivo Corriente	54,778.76 52,455.48
Cotización:	\$ 56.750	Pasivo No Corriente	12,215.50 9,275.80
Cot/V.Libro:	201.65%	Pasivo Total	9,340.16 8,194.72
Beta:	1.38	Patrimonio Neto	21,555.67 17,470.51
Rotación:	0.38%	Indice Endeudamiento	33,223.10 34,984.97
Volatilidad - 40R:	35.74%	Indice Solvencia	64.88% 49.94%
Cot/Ganancias:	8.658	Indice Liquidez	2.54 3.00
Ganancias p/acción:	\$ 5.08	Indice Liquidez	2.15 2.47
Capitalización (mill):	\$ 66,995	Est. Resultados (en mill.\$)	Al 31/3/09 Al 30/6/09
Vol. efvo. prom. diario:	\$ 13,146,103	Ingresos de Explotación	9,112.08 17,216.40
Ponderación en Merval %:	45.86	Resultado de Explotación	2,522.53 4,265.27
Evolución de Cotización y Volumen		Resultado Ordinario	1,462.31 2,879.15
		Resultado Extraordinario	0.00 -106.92
		Result. Final del Per.	1,462.31 2,772.23
		Resultados/Pat. Neto:	23.29% 17.15%
		Evolución Resultados Trimestrales Netos (en mill.\$)	



Análisis de Bonos Canje de Reestructuración de deuda en Dólares

Bono Discount en u\$s Ley Argentina (DICA)	
Datos al	31-Aug-09
Precio (c/100 vr)	262.00
Valor Residual %	100.00
Valor Técnico (U\$S)	126.58
Paridad %	53.69
TIR Anual %	16.01
Volat. 40R %	23.87
Pres. Bur. MC(%)	0.22
Dur.Mod.	7.25

Resumen Cond. Emisión	
fernando	
Vencimiento	31-Dec-33
Amortización	Sem.
Intereses	Cap. Sem.

Cupones Impagos Adheridos	
(c/100 vn)	
Renta	-
Amortización	-

Cupón Corriente	
Renta Anual (%)	Fija=5.77
Intereses Corridos c/100 vn U\$S	1.27
Yield Anual (%)	0.00
Fecha de Próximo Pago	31-Dec-09
Prox. Pago (A=Amort./R=Renta)	R

* Se grafica las últimas 127 ruedas

Bono Discount en u\$s Ley N. York (DICY)	
Datos al	31-Aug-09
Precio (c/100 vr)	311.00
Valor Residual %	100.00
Valor Técnico (U\$S)	126.58
Paridad %	63.73
TIR Anual %	13.65
Volat. 40R %	0.00
Pres. Bur. MC(%)	0.68
Dur.Mod.	8.06

Resumen Cond. Emisión	
Vencimiento	31-Dec-33
Amortización	Sem.
Intereses	Cap. Sem.

Cupones Impagos Adheridos	
(c/100 vn)	
Renta	-
Amortización	-

Cupón Corriente	
Renta Anual (%)	Fija=5.77
Intereses Corridos c/100 vn U\$S	1.27
Yield Anual (%)	0.00
Fecha de Próximo Pago	31-Dec-09
Prox. Pago (A=Amort./R=Renta)	R

* Se grafica las últimas 127 ruedas

Bono Par en u\$s Ley Argentina (PARA)	
Datos al	31-Aug-09
Precio (c/100 vr)	96.00
Valor Residual %	100.00
Valor Técnico (U\$S)	101.06
Paridad %	24.64
TIR Anual %	14.28
Volat. 40R %	34.24
Pres. Bur. MC(%)	0.88
Dur.Mod.	9.31

Resumen Cond. Emisión	
Vencimiento	31-Dec-38
Amortización	Sem.
Intereses	Sem.

Cupones Impagos Adheridos	
(c/100 vn)	
Renta	-
Amortización	-

Cupón Corriente	
Renta Anual (%)	Fija=2.5
Intereses Corridos c/100 vn U\$S	1.06
Yield Anual (%)	10.49
Fecha de Próximo Pago	30-Sep-09
Prox. Pago (A=Amort./R=Renta)	R

* Se grafica las últimas 127 ruedas

Bono Par en u\$s Ley N. York (PARY)	
Datos al	31-Aug-09
Precio (c/100 vr)	114.00
Valor Residual %	100.00
Valor Técnico (U\$S)	101.06
Paridad %	29.26
TIR Anual %	12.46
Volat. 40R %	0.00
Pres. Bur. MC(%)	0.14
Dur.Mod.	10.48

Resumen Cond. Emisión	
Vencimiento	31-Dec-38
Amortización	Sem.
Intereses	Sem.

Cupones Impagos Adheridos	
(c/100 vn)	
Renta	-
Amortización	-

Cupón Corriente	
Renta Anual (%)	Fija=2.5
Intereses Corridos c/100 vn U\$S	1.06
Yield Anual (%)	8.77
Fecha de Próximo Pago	30-Sep-09
Prox. Pago (A=Amort./R=Renta)	R

* Se grafica las últimas 127 ruedas

Análisis de Bonos Canje de Reestructuración de deuda en Pesos

Bono Discount en \$ Ley Argentina (DICP)	
Datos al	31-Aug-09
Precio (c/100 vr)	80.49
Valor Residual %	100.00
Valor Técnico	186.58
Paridad %	43.14
TIR Anual %	14.53
Volat. 40R %	48.49
Pres. Bur. MC(%)	3.00
Dur.Mod.	8.20

Evolución de la Cotización y Volumen	
	<p>* Se grafica las últimas 127 ruedas</p>

Resumen Cond. Emisión	Cupones Impagos Adheridos	Cupón Corriente	
Vencimiento	31-Dec-33	Renta Anual (%)	Fija=4.06
Amortización	Sem.	Intereses Corridos c/100 vn \$	1.32
Intereses	Cap. Sem.	Yield Anual (%)	0.00
		Fecha de Próximo Pago	31-Dec-09
		Prox. Pago (A=Amort./R=Renta)	R

Bono Par en \$ Ley Argentina (PARP)	
Datos al	31-Aug-09
Precio (c/100 vr)	28.44
Valor Residual %	100.00
Valor Técnico	158.72
Paridad %	17.92
TIR Anual %	11.98
Volat. 40R %	59.46
Pres. Bur. MC(%)	1.04
Dur.Mod.	12.94

Evolución de la Cotización y Volumen	
	<p>* Se grafica las últimas 127 ruedas</p>

Resumen Cond. Emisión	Cupones Impagos Adheridos	Cupón Corriente	
Vencimiento	31-Dec-38	Renta Anual (%)	Fija=1.18
Amortización	Sem.	Intereses Corridos c/100 vn \$	0.79
Intereses	Sem.	Yield Anual (%)	6.74
		Fecha de Próximo Pago	30-Sep-09
		Prox. Pago (A=Amort./R=Renta)	R

Bono Cuasipar en \$ (CUAP)	
Datos al	31-Aug-09
Precio (c/100 vr)	52.00
Valor Residual %	100.00
Valor Técnico	190.27
Paridad %	27.33
TIR Anual %	10.58
Volat. 40R %	0.00
Pres. Bur. MC(%)	0.01
Dur.Mod.	14.95

Evolución de la Cotización y Volumen	
	<p>* Se grafica las últimas 127 ruedas</p>

Resumen Cond. Emisión	Cupones Impagos Adheridos	Cupón Corriente	
Vencimiento	31-Dec-45	Renta Anual (%)	Fija=3.31
Amortización	Sem.	Intereses Corridos c/100 vn \$	0.69
Intereses	Cap. Sem.	Yield Anual (%)	0.00
		Fecha de Próximo Pago	30-Jun-14
		Prox. Pago (A=Amort./R=Renta)	R

Análisis de Boden y Bonar

BODEN 2012 en Dólares Estadounidenses (RG12)	
Datos al	31-Aug-09
Precio (c/100 vr)	275.00
Valor Residual %	37.50
Valor Técnico (U\$S)	37.53
Paridad %	71.28
TIR Anual %	21.19
Volat. 40R %	26.82
Pres. Bur. MC(%)	11.57
Dur.Mod.	1.61

Evolución de la Cotización y Volumen	
	<p>* Se grafica las últimas 127 ruedas</p>

Resumen Cond. Emisión	Cupones Impagos Adheridos	Cupón Corriente	
Vencimiento	3-Aug-12	Renta Anual (%)	L180=0.9429
Amortización	Anual	Intereses Corridos c/100 vn U\$S	0.03
Intereses	Sem.	Yield Anual (%)	1.32
		Fecha de Próximo Pago	- -
		Prox. Pago (A=Amort./R=Renta)	R



BODEN 2013 en Dólares Estadounidenses (RA13)	
Datos al	31-Aug-09
Precio (c/100 vr)	276.00
Valor Residual %	50.00
Valor Técnico (U\$S)	50.28
Paridad %	71.20
TIR Anual %	19.33
Volat. 40R %	24.48
Pres. Bur. MC(%)	2.33
Dur.Mod.	1.74

Resumen Cond. Emisión	
Vencimiento	30-Apr-13
Amortización	Anual
Intereses	Sem.

Cupones Impagos Adheridos	
Renta	-
Amortización	-

Cupón Corriente	
Renta Anual (%)	L180=1.61918
Intereses Corridos c/100 vn U\$S	0.28
Yield Anual (%)	2.28
Fecha de Próximo Pago	30-Oct-09
Prox. Pago (A=Amort./R=Renta)	R

Evolución de la Cotización y Volumen

* Se grafica las últimas 127 ruedas

BODEN 2015 en Dólares Estadounidenses (RO15)	
Datos al	31-Aug-09
Precio (c/100 vr)	244.80
Valor Residual %	100.00
Valor Técnico (U\$S)	102.92
Paridad %	61.70
TIR Anual %	18.68
Volat. 40R %	25.56
Pres. Bur. MC(%)	37.60
Dur.Mod.	4.05

Resumen Cond. Emisión	
Vencimiento	3-Oct-15
Amortización	Al vto.
Intereses	Sem.

Cupones Impagos Adheridos	
Renta	-
Amortización	-

Cupón Corriente	
Renta Anual (%)	Fija=7
Intereses Corridos c/100 vn U\$S	2.92
Yield Anual (%)	11.55
Fecha de Próximo Pago	3-Oct-09
Prox. Pago (A=Amort./R=Renta)	R

Evolución de la Cotización y Volumen

* Se grafica las últimas 127 ruedas

BONAR V en Dólares Estadounidenses (AM11)	
Datos al	31-Aug-09
Precio (c/100 vr)	326.50
Valor Residual %	100.00
Valor Técnico (U\$S)	103.01
Paridad %	82.22
TIR Anual %	22.54
Volat. 40R %	16.23
Pres. Bur. MC(%)	9.50
Dur.Mod.	1.29

Resumen Cond. Emisión	
Vencimiento	28-Mar-11
Amortización	Al vto.
Intereses	Sem.

Cupones Impagos Adheridos	
Renta	-
Amortización	-

Cupón Corriente	
Renta Anual (%)	Fija=7
Intereses Corridos c/100 vn U\$S	3.01
Yield Anual (%)	8.57
Fecha de Próximo Pago	28-Sep-09
Prox. Pago (A=Amort./R=Renta)	R

Evolución de la Cotización y Volumen

* Se grafica las últimas 127 ruedas

BONAR VII en Dólares Estadounidenses (AS13)	
Datos al	31-Aug-09
Precio (c/100 vr)	279.00
Valor Residual %	100.00
Valor Técnico (U\$S)	103.33
Paridad %	70.04
TIR Anual %	18.99
Volat. 40R %	24.80
Pres. Bur. MC(%)	2.53
Dur.Mod.	2.98

Resumen Cond. Emisión	
Vencimiento	12-Sep-13
Amortización	Al vto.
Intereses	Sem.

Cupones Impagos Adheridos	
Renta	-
Amortización	-

Cupón Corriente	
Renta Anual (%)	Fija=7
Intereses Corridos c/100 vn U\$S	3.33
Yield Anual (%)	10.14
Fecha de Próximo Pago	12-Sep-09
Prox. Pago (A=Amort./R=Renta)	R

Evolución de la Cotización y Volumen

* Se grafica las últimas 127 ruedas

Datos al 31-Aug-09		Evolución de la Cotización y Volumen	
Precio (c/100 vr)	247.00		* Se grafica las últimas 127 ruedas
Valor Residual %	100.00		
Valor Técnico (U\$S)	102.64		
Paridad %	62.42		
TIR Anual %	16.53		
Volat. 40R %	0.00		
Pres. Bur. MC(%)	0.14		
Dur.Mod.	4.82		
Resumen Cond. Emisión		Cupones Impagos Adheridos	Cupón Corriente
Vencimiento	17-Apr-17	(c/100 vn)	Renta Anual (%) Fija=7
Amortización	Al vto.	Renta	Intereses Corridos c/100 vn U\$S 2.64
Intereses	Sem.	Amortización	Yield Anual (%) 11.40
			Fecha de Próximo Pago 17-Oct-09
			Prox. Pago (A=Amort./R=Renta) R

Datos al 31-Aug-09		Evolución de la Cotización y Volumen	
Precio (c/100 vr)	82.00		* Se grafica las últimas 127 ruedas
Valor Residual %	100.00		
Valor Técnico (U\$S)	152.71		
Paridad %	53.70		
TIR Anual %	25.15		
Volat. 40R %	28.87		
Pres. Bur. MC(%)	1.55		
Dur.Mod.	2.53		
Resumen Cond. Emisión		Cupones Impagos Adheridos	Cupón Corriente
Vencimiento	30-Sep-14	(c/100 vn)	Renta Anual (%) Fija =2
Amortización	Sem.	Renta	Intereses Corridos c/100 vn \$ 1.29
Intereses	Sem.	Amortización	Yield Anual (%) 3.75
			Fecha de Próximo Pago 30-Sep-09
			Prox. Pago (A=Amort./R=Renta) R

Datos al 31-Aug-09		Evolución de la Cotización y Volumen	
Precio (c/100 vr)	65.95		* Se grafica las últimas 127 ruedas
Valor Residual %	100.00		
Valor Técnico (\$)	102.36		
Paridad %	64.43		
TIR Anual %	33.33		
Volat. 40R %	24.73		
Pres. Bur. MC(%)	1.16		
Dur.Mod.	1.96		
Resumen Cond. Emisión		Cupones Impagos Adheridos	Cupón Corriente
Vencimiento	12-Jun-12	(c/100 vn)	Renta Anual (%) Fija=10.5
Amortización	Al vto.	Renta	Intereses Corridos c/100 vn \$ 2.36
Intereses	Sem.	Amortización	Yield Anual (%) 16.51
			Fecha de Próximo Pago 12-Dec-09
			Prox. Pago (A=Amort./R=Renta) R

Datos al 31-Aug-09		Evolución de la Cotización y Volumen	
Precio (c/100 vr)	55.52		* Se grafica las últimas 127 ruedas
Valor Residual %	100.00		
Valor Técnico (\$)	102.53		
Paridad %	54.15		
TIR Anual %	48.16		
Volat. 40R %	0.00		
Pres. Bur. MC(%)	0.00		
Dur.Mod.	1.90		
Resumen Cond. Emisión		Cupones Impagos Adheridos	Cupón Corriente
Vencimiento	4-Apr-13	(c/100 vn)	Renta Anual (%) Var.15.65
Amortización	Al vto.	Renta	Intereses Corridos c/100 vn \$ 2.53
Intereses	Trim.	Amortización	Yield Anual (%) 29.53
			Fecha de Próximo Pago 5-Oct-09
			Prox. Pago (A=Amort./R=Renta) R



Análisis de Títulos Nacionales en Pesos y en Pesos con Ajuste Cer

Datos al 31-Aug-09		Evolución de la Cotización y Volumen	
Precio (c/100 vr)	215.00	<p>* Se grafica las últimas 127 ruedas</p>	
Valor Residual %	13.55		
Val. Téc. (con CER)	31.14		
Paridad %	93.56		
TIR Anual %	13.50		
Volat. 40R %	9.17		
Pres. Bur. MC(%)	0.26		
Dur.Mod.	0.60		
Resumen Cond. Emisión		Cupones Impagos Adheridos	Cupón Corriente
Vencimiento	3-Dec-10	(c/100 vn)	Renta Anual (%) Fija=2
Amortización	106 Mens.	Renta	Intereses Corridos c/100 vn \$ 0.00
Intereses	Mens.	Amortización	Yield Anual (%) 2.14
			Fecha de Próximo Pago 3-Oct-09
			Prox. Pago (A=Amort./R=Renta) A+R

Datos al 31-Aug-09		Evolución de la Cotización y Volumen	
Precio (c/100 vr)	142.90	<p>* Se grafica las últimas 127 ruedas</p>	
Valor Residual %	63.04		
Val. Téc. (con CER)	156.66		
Paridad %	57.50		
TIR Anual %	25.04		
Volat. 40R %	37.72		
Pres. Bur. MC(%)	4.69		
Dur.Mod.	2.33		
Resumen Cond. Emisión		Cupones Impagos Adheridos	Cupón Corriente
Vencimiento	3-Jan-16	(c/100 vn)	Renta Anual (%) Fija=2
Amortización	120 Mens.	Renta	Intereses Corridos c/100 vn \$ 0.00
Intereses	Mens.	Amortización	Yield Anual (%) 3.48
			Fecha de Próximo Pago 3-Oct-09
			Prox. Pago (A=Amort./R=Renta) A+R

Datos al 31-Aug-09		Evolución de la Cotización y Volumen	
Precio (c/100 vr)	49.45	<p>* Se grafica las últimas 127 ruedas</p>	
Valor Residual %	100.00		
Val. Téc. (con CER)	174.88		
Paridad %	28.28		
TIR Anual %	17.97		
Volat. 40R %	49.14		
Pres. Bur. MC(%)	1.70		
Dur.Mod.	7.91		
Resumen Cond. Emisión		Cupones Impagos Adheridos	Cupón Corriente
Vencimiento	15-Mar-24	(c/100 vn)	Renta Anual (%) Fija=2
Amortización	120 Mens.	Renta	Intereses Corridos c/100 vn \$ 0.11
Intereses	Cap.Mens.	Amortización	Yield Anual (%) 0.00
			Fecha de Próximo Pago 15-Apr-14
			Prox. Pago (A=Amort./R=Renta) A+R

Datos al 31-Aug-09		Evolución de la Cotización y Volumen	
Precio (c/100 vr)	244.75	<p>* Se grafica las últimas 127 ruedas</p>	
Valor Residual %	8.48		
Val. Téc. (con CER)	21.07		
Paridad %	98.49		
TIR Anual %	9.68		
Volat. 40R %	7.50		
Pres. Bur. MC(%)	1.26		
Dur.Mod.	0.21		
Resumen Cond. Emisión		Cupones Impagos Adheridos	Cupón Corriente
Vencimiento	3-Jan-10	(c/100 vn)	Renta Anual (%) Fija=2
Amortización	48 Mens.	Renta	Intereses Corridos c/100 vn \$ 0.00
Intereses	Mens.	Amortización	Yield Anual (%) 2.03
			Fecha de Próximo Pago 3-Oct-09
			Prox. Pago (A=Amort./R=Renta) A+R

Bono de Cons. de Deuda Prev. en Moneda Nacional 4ª Serie 2% (PRE9)			
Datos al 31-Aug-09		Evolución de la Cotización y Volumen	
Precio (c/100 vr)	107.30	<p>* Se grafica las últimas 127 ruedas</p>	
Valor Residual %	77.05		
Val. Téc. (con CER)	130.85		
Paridad %	63.18		
TIR Anual %	27.10		
Volat. 40R %	28.57		
Pres. Bur. MC(%)	4.58		
Dur.Mod.	1.83		
Resumen Cond. Emisión		Cupones Impagos Adheridos	
Vencimiento	15-Mar-14	(c/100 vn)	
Amortización	72 Mens.	Renta	-
Intereses	Mens.	Amortización	-
		Cupón Corriente	
		Renta Anual (%)	Fija=2
		Intereses Corridos c/100 vn \$	0.13
		Yield Anual (%)	0.26
		Fecha de Próximo Pago	15-Sep-09
		Prox. Pago (A=Amort./R=Renta)	A+R
Bono Nacional Garantizado 2018 (NF18)			
Datos al 31-Aug-09		Evolución de la Cotización y Volumen	
Precio (c/100 vr)	99.50	<p>* Se grafica las últimas 127 ruedas</p>	
Valor Residual %	78.40		
Val. Téc. (con CER)	182.23		
Paridad %	42.81		
TIR Anual %	26.90		
Volat. 40R %	32.66		
Pres. Bur. MC(%)	4.38		
Dur.Mod.	3.17		
Resumen Cond. Emisión		Cupones Impagos Adheridos	
Vencimiento	4-Feb-18	(c/100 vn)	
Amortización	156 Mens.	Renta	-
Intereses	Mens.	Amortización	-
		Cupón Corriente	
		Renta Anual (%)	Fija=2
		Intereses Corridos c/100 vn \$	0.30
		Yield Anual (%)	4.68
		Fecha de Próximo Pago	4-Sep-09
		Prox. Pago (A=Amort./R=Renta)	A+R
Bono Nacional Garantizado 2020 (NO20)			
Datos al 31-Aug-09		Evolución de la Cotización y Volumen	
Precio (c/100 vr)	145.065	<p>* Se grafica las últimas 127 ruedas</p>	
Valor Residual %	91.20		
Val. Téc. (con CER)	212.91		
Paridad %	62.14		
TIR Anual %	10.95		
Volat. 40R %	0.00		
Pres. Bur. MC(%)	0.00		
Dur.Mod.	5.17		
Resumen Cond. Emisión		Cupones Impagos Adheridos	
Vencimiento	4-Oct-20	(c/100 vn)	
Amortización	156 Mens.	Renta	-
Intereses	Mens.	Amortización	-
		Cupón Corriente	
		Renta Anual (%)	Fija=2
		Intereses Corridos c/100 vn \$	0.35
		Yield Anual (%)	3.22
		Fecha de Próximo Pago	4-Sep-09
		Prox. Pago (A=Amort./R=Renta)	A+R
Bono de Consolidación Proveedores 4ª Serie en Pesos (PRO7)			
Datos al 31-Aug-09		Evolución de la Cotización y Volumen	
Precio (c/100 vr)	55.000	<p>* Se grafica las últimas 127 ruedas</p>	
Valor Residual %	63.04		
Valor Técnico (\$)	73.64		
Paridad %	47.08		
TIR Anual %	33.04		
Volat. 40R %	0.00		
Pres. Bur. MC(%)	0.05		
Dur.Mod.	2.20		
Resumen Cond. Emisión		Cupones Impagos Adheridos	
Vencimiento	1-Jan-16	(c/100 vn)	
Amortización	120 Mens.	Renta	-
Intereses	Mens.	Amortización	-
		Cupón Corriente	
		Renta Anual (%)	CA = 0.57122
		Intereses Corridos c/100 vn \$	0.00
		Yield Anual (%)	1.21
		Fecha de Próximo Pago	1-Oct-09
		Prox. Pago (A=Amort./R=Renta)	A+R



Bono de Cons. Deudas. Previsionales 3°Serie en Pesos (PRE5)	
Datos al 31-Aug-09	Evolución de la Cotización y Volumen
Precio (c/100 vr)	110.76
Valor Residual %	8.48
Valor Técnico (\$)	9.91
Paridad %	94.82
TIR Anual %	30.47
Volat. 40R %	0.00
Pres. Bur. MC(%)	0.01
Dur.Mod.	0.20

* Se grafica las últimas 127 ruedas

Resumen Cond. Emisión		Cupones Impagos Adheridos		Cupón Corriente	
Vencimiento	1-Jan-10	(c/100 vn)		Renta Anual (%)	CA=0.48879
Amortización	48 Mens.	Renta	-	Intereses Corridos c/100 vn \$	0.00
Intereses	Mens.	Amortización	-	Yield Anual (%)	0.52
				Fecha de Próximo Pago	1-Oct-09
				Prox. Pago (A=Amort./R=Renta)	A+R

Análisis de Títulos Provinciales en Pesos

Bono Corrientes 3 (BCOR3)		CODIGO: BCOR3
31-Aug-09		Evolución de la Cotización y Volumen
Precio (c/100 vr)	50.000	
TIR Anual %	38.91	
Volat. 40R %	-	
Paridad %	42.80	
Dur.Mod.	2.08	
Valor Técnico (U\$S)	73.64	
"Yield" Anual %	1.14	
Pres. Bur. MC(%)	0.01	

Bono Corrientes 4 (BCOR4)		CODIGO: BCOR4
31-Aug-09		Evolución de la Cotización y Volumen
Precio (c/100 vr)	110.000	
TIR Anual %	34.99	
Volat. 40R %	0.00	
Paridad %	94.17	
Dur.Mod.	0.20	
Valor Técnico (U\$S)	9.91	
"Yield" Anual %	0.52	
Pres. Bur. MC(%)	0.01	

Bono en \$ de la prov. de Buenos Aires Ley 12836 (PB17)		CODIGO: PB17
31-Aug-09		Evolución Precio
Precio (c/100 VR)	53.000	
TIR %	31.67	
Volat-40R %	0.00	
Paridad %	47.53	
Dur. Mod.(en años)	2.24	
Valor Técnico	87.61	
"Yield" Anual %	0.09	
Pres.Bursátil MC %	0.00	

Análisis de Títulos Provinciales en Pesos y Ajustables por CER

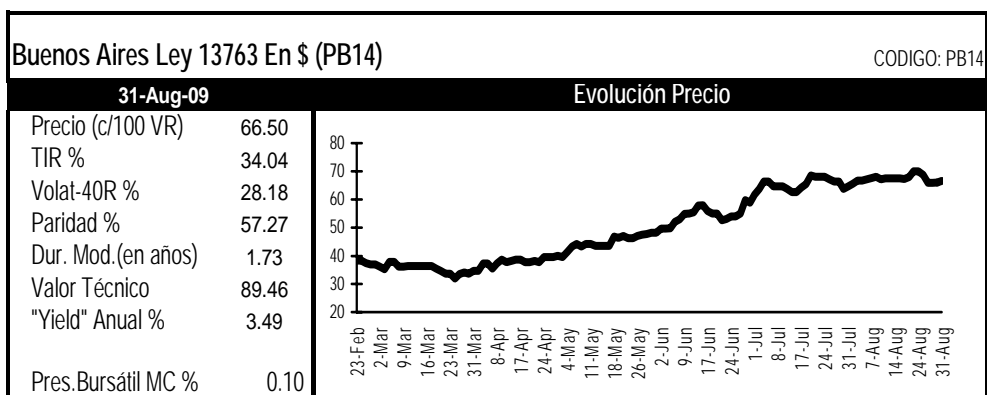
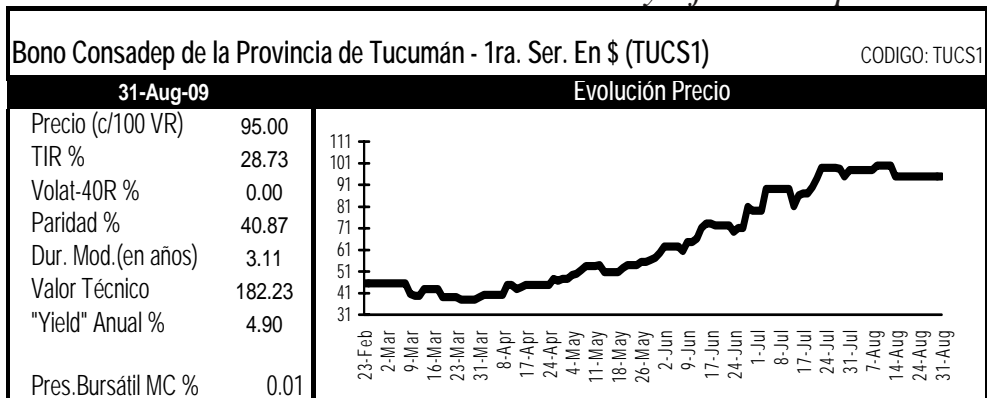

Análisis de Títulos Provinciales Pesificados y Ajustables por CER

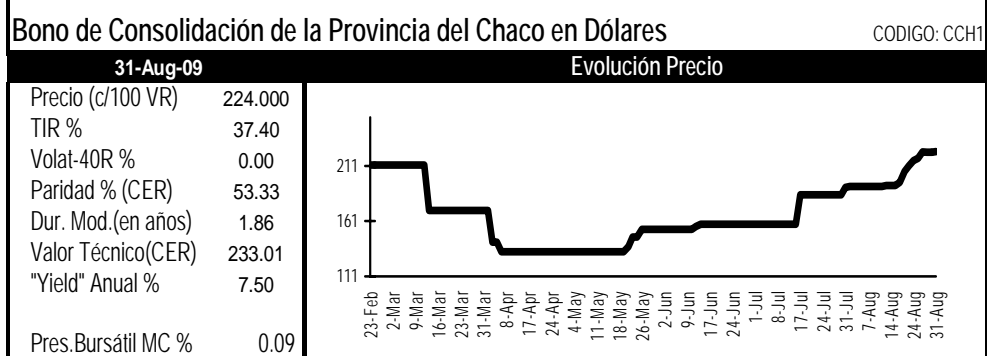

Análisis de Títulos Provinciales en Pesos y Ajustables por CVS

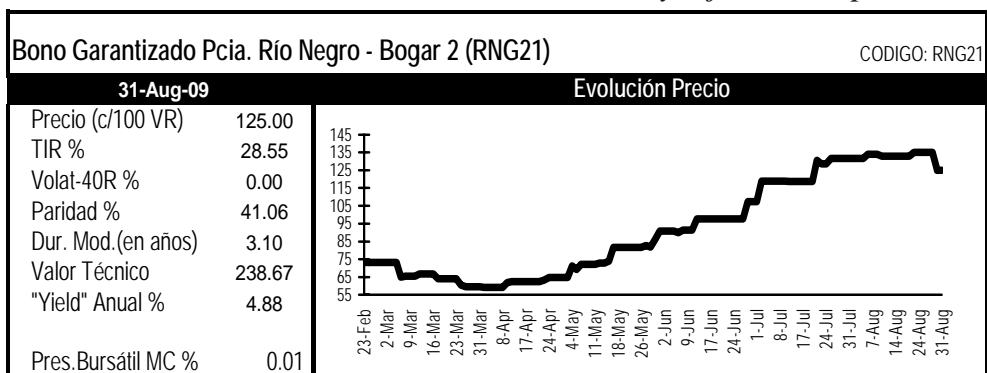



Análisis de Títulos Provinciales en Dólares y en Euros

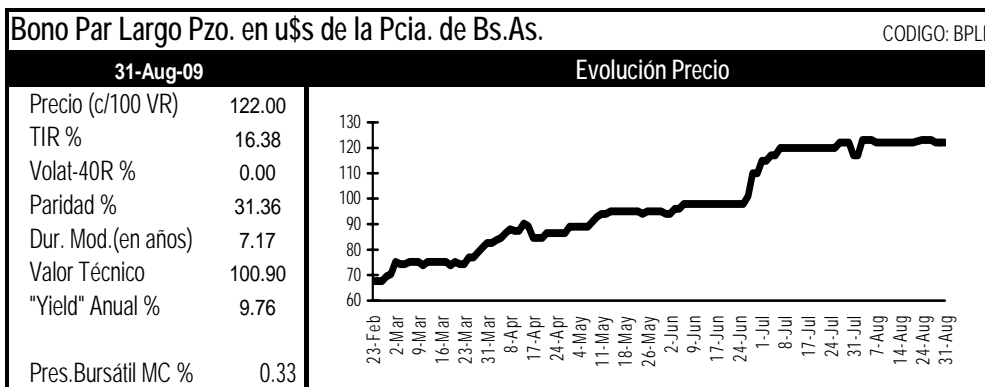
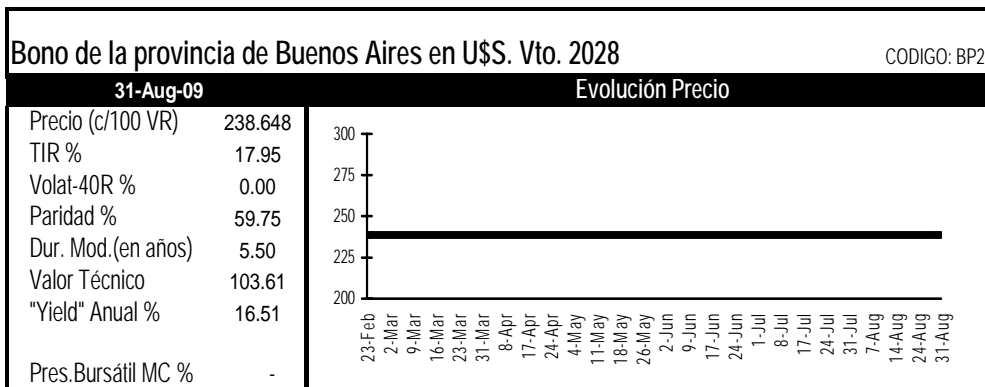
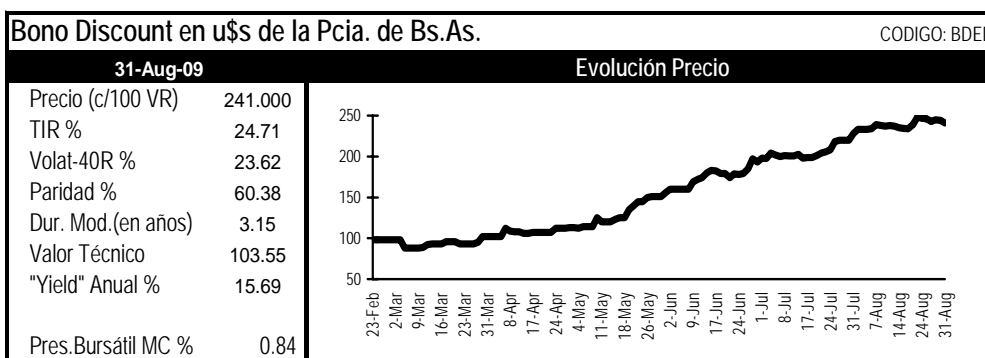
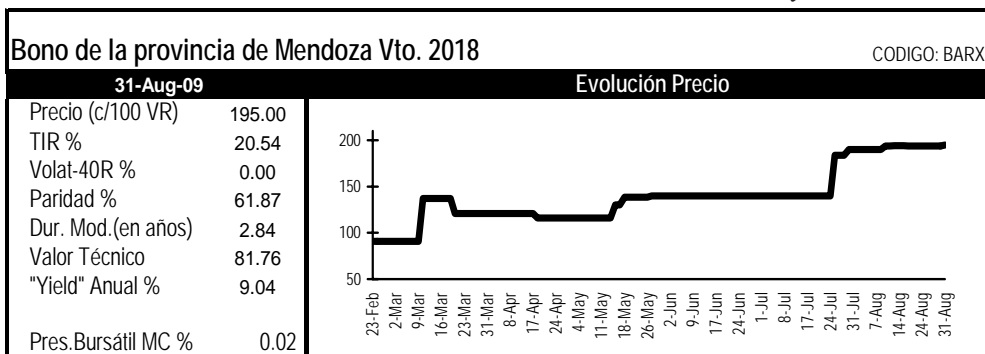

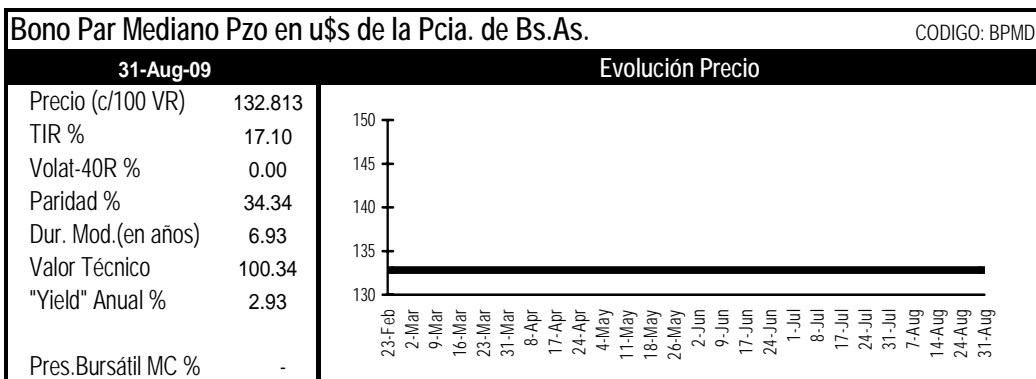
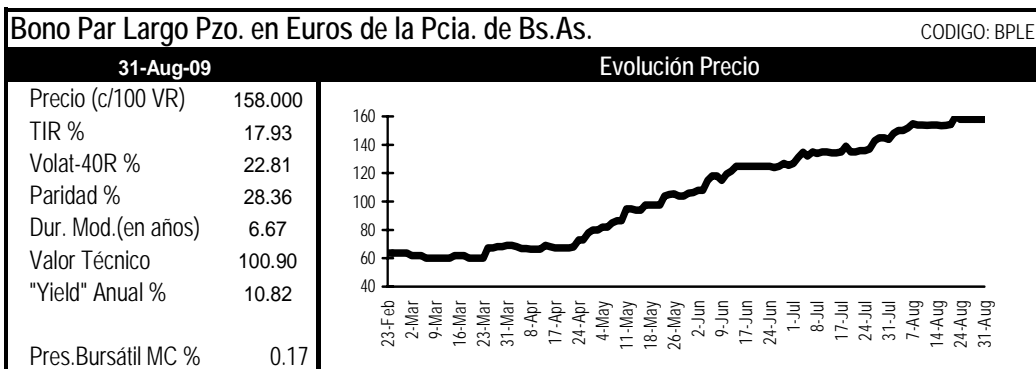

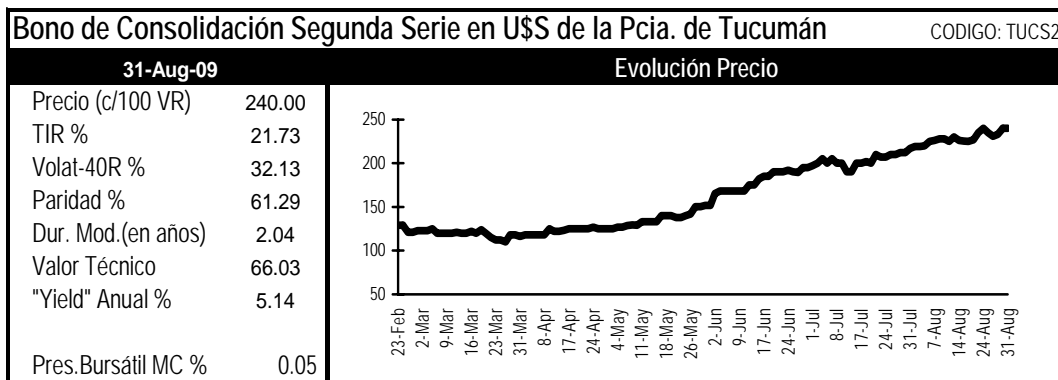
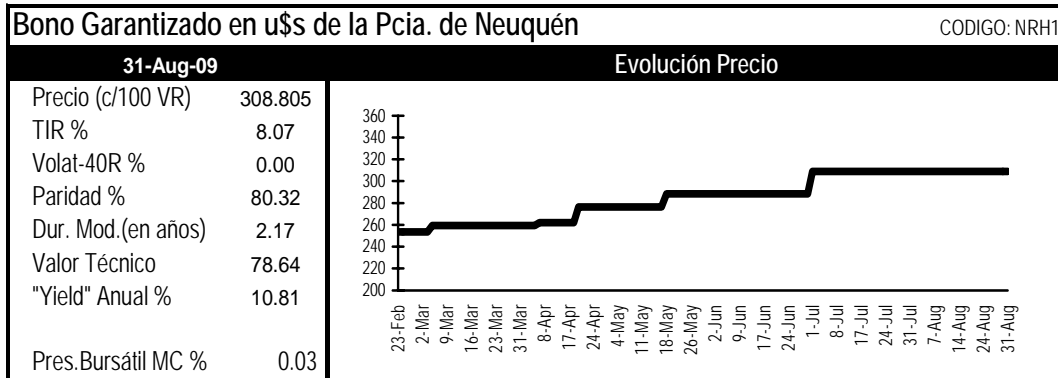

Los Anexos
“Códigos de Especies Autorizadas a Cotizar”,
“Condiciones de Emisión de Títulos Públicos” y
“Clasificación IAMC de Empresas por Sector Económico”
se encuentran disponibles en la página web
<http://www.merval.sba.com.ar>,
entrando a Información IAMC/Informe Mensual/Publicaciones

Instituto Argentino de Mercado de Capitales - Merval

25 de Mayo 359/67 - 8° piso
(C1002ABG) Buenos Aires - Argentina
Tel.: 4316-6042/6036 Fax: 4316-6034
e-mail: iamc@iamc.sba.com.ar
<http://www.merval.sba.com.ar>

Equipo IAMC

Director General:

Pablo M. Aldazabal

Directora Ejecutiva:

Lic. Mónica Erpen

Sector Economía:

Lic. Ramiro Tosi
Lic. Mario Maydana
Act. Cecilia Piscitelli

Sector Sistemas:

Analista María M. Rodríguez Míguez
Lic. Rosa Santantonio
Fernando Berástegui

Asistentes:

Mariana Casas
Lic. Alberto Pascual
Adriana Vidoni

Registro Propiedad Intelectual 188891

Director de Publicación: Pablo M. Aldazabal

Propietario: Mercado de Valores de Buenos Aires S.A.

Taller Gráfico: Printear (Reconquista 269 - Cap. Fed.)

