

INFORME MENSUAL

FEBRERO 2009

IAMC
Instituto Argentino de
Mercado de Capitales





FEBRERO 2009

INDICE

Pag.:

Síntesis de la Evolución de los Principales Indicadores Macroeconómicos	1
Cuadros y Gráficos de Evolución de Indicadores Macroeconómicos Seleccionados	5
Resumen de Indicadores Macroeconómicos.....	16
Síntesis de la Evolución de los Principales Indicadores Internacionales	17
Síntesis de la Evolución de los Principales Indicadores Bursátiles	21
APARTADO I: Comunicaciones del Merval relativas a la Operatoria Bursátil	22
Cuadros y Gráficos de Indicadores Bursátiles Seleccionados	23
Estructura Proyectada de los Indices Bursátiles y del Índice de Bonos IAMC.....	29
Resumen de Indicadores Bursátiles	30
Inversores Institucionales	31
INDICADORES BURSÁTILES:	
Matriz de Correlaciones del Merval Febrero de 2009	34
Volúmenes Negociados	35
Ranking de Variaciones Porcentuales (Carteras del Índice Merval y del Índice de Bonos IAMC)	36
Resumen de Acciones - Mercado de Concurrencia	37
Resumen de Títulos Públicos - Mercado de Concurrencia	39
Variaciones de Acciones	40
Variaciones de Títulos Públicos	41
Cierres Diarios de Acciones	42
Cierres Diarios de Títulos Públicos	44
Presencia Bursátil Acciones	46
Presencia Bursátil CEDEAR	47
Presencia Bursátil Títulos Públicos	48
Presencia Bursátil Obligaciones Negociables	50
Presencia Bursátil Fideicomisos Financieros	51
ANÁLISIS DE TÍTULOS VALORES	
Acciones Líderes	53
Títulos Públicos	60
ANEXOS (disponibles en la pág. web http://www.merval.sba.com.ar , entrando a Información IAMC/Informe Mensual/Publicación)	71

Síntesis de la evolución de los principales indicadores macroeconómicos

Sector Fiscal

- ✓ Los recursos tributarios del sector público nacional de febrero sumaron \$22,776.8 millones, registrando una suba interanual del 16.2%. Este aumento se explicó en casi dos terceras partes por el incremento de los recursos de la seguridad social, a partir de los aportes que antes se canalizaban al sistema de AFJP. De no haberse dispuesto de estos recursos (aproximadamente \$1,200 millones por mes) la recaudación habría experimentado una suba del 10%, y seguridad social habría explicado algo menos de un tercio de la suba. El otro rubro que más contribuyó al aumento de la recaudación fue IVA, que aumentó un 14% interanual, y explicó la cuarta parte del incremento. En cuanto a Ganancias, registró una suba del 3.1% respecto de enero de 2008. Respecto de lo recaudado por comercio exterior, se observó una reducción interanual del 9.7%. Para el acumulado del primer bimestre, la recaudación fue de \$46,885.8 millones, lo que representó un aumento del 13.4% respecto de igual período de 2008.
- ✓ El resultado primario del sector público nacional no financiero de enero registró un superávit de \$2,003 millones, lo que implicó una reducción del 41% respecto del valor observado en el mismo mes de 2008. Luego de un pago de intereses de \$957 millones, el resultado financiero fue positivo en \$1,045 millones, lo que también representó una reducción respecto enero de 2008 (-56.8%).

Sector Real

- ✓ La actividad de la construcción (de acuerdo con el Estimador Mensual de la Actividad Industrial -EMI- elaborado por el INDEC) mostró un fuerte retroceso en enero, con una caída (ajustada por estacionalidad) del 6.1% mensual, mientras que en términos interanuales, el EMI retrocedió 4.4%. Esta caída se reflejó en la evolución negativa de la mitad de los 12 subíndices que componen el índice,

destacándose la reducción interanual del 49.3% del sector Automotores, seguida por Industria Metálica Básica (-21.7%) e Industria Textil (-10.3%). Cabe destacar que Automotores e Industria Metálica Básica se encontraban entre los sectores que mejor desempeño mostraron durante el año 2008. En cuanto a las subas, la mayor fue la del sector Alimentos (7.2%), seguida por la de Papel y Cartón (6.9%).

- ✓ La actividad de la construcción (de acuerdo con el ISAC elaborado por el INDEC) registró el sexto mes consecutivo de caídas, registrando en enero de 2009 una disminución mensual del 0.2%. Con respecto a enero de 2008, el ISAC mostró una baja del 2.9%, ubicándose de este modo un 13.8% por debajo del máximo de la serie alcanzado en noviembre de 2007.
- ✓ De acuerdo con los datos anticipados del INDEC, los supermercados registraron durante enero de 2009 un total de ventas a precios corrientes de \$3,870 millones, lo que significó un aumento interanual del 28.7%. Si se consideran las cifras a precios constantes y corregidas por estacionalidad, las ventas observaron una reducción mensual del 5.5%.
- ✓ La ventas a precios corrientes de los Centros de Compra (*Shopping Centers*) durante enero de 2009 (fuente: INDEC) totalizaron \$528.3 millones, con una suba interanual del 8.5%. La cifra de ventas ajustada por estacionalidad y a precios constantes mostró una caída mensual del 8.5%. En cuanto a los datos corregidos de diciembre de 2008, fueron un 1.2% superiores a los adelantados (\$919.6 millones), con una suba mensual (en términos reales y desestacionalizados) del 7.6%.
- ✓ De acuerdo con las estadísticas elaboradas por el INDEC, el consumo de servicios públicos (ISSP) continuó aumentando en enero, con una suba mensual (corregida por estacionalidad) del 3.7%, luego de una leve caída en diciembre de 2008 (-0.1%). Con respecto al mismo mes de 2008, el ISSP observó en enero de 2009 un nivel 7.9% superior. El valor alcanzado en este mes fue el más alto para la serie del ISSP.

- ✓ Luego de mostrar una recuperación en enero (con una suba mensual del 11.1%), la confianza del consumidor (ICC, elaborado por la U.T.D.T.) a nivel nacional cayó un 4.2% en febrero. Si bien los tres subíndices que componen el ICC cayeron respecto de enero, la mayor reducción correspondió al de Situación Personal (-8.7%), seguida por Durables e Inmuebles (-2.9%), y en último lugar la de Situación Macro, que permaneció casi inalterado con una caída del 0.1%. Con respecto al mismo mes de 2008, el ICC se ubicó un 24.2% por debajo, lo que implicó que el indicador fuese un 35% inferior al máximo histórico alcanzado en enero de 2007. En términos regionales, también cayeron los tres subíndices: Interior del País un 8.9%, mientras que Capital Federal y Gran Buenos Aires bajaron 4% y 1.5%, respectivamente.
 - ✓ De acuerdo con el Informe de Avance del Nivel de Actividad (INDEC), correspondiente al cuarto trimestre de 2008, el PIB de dicho período creció un 4.9% interanual, lo que implicó que para todo el año 2008 se observase un crecimiento del PIB del 7%. Según lo informado, los sectores productores de bienes crecieron durante todo 2008 un 3.4%, mientras que los productores de servicios experimentaron un alza del 8.3%. Respecto de los componentes de la demanda agregada, el informe indica que el consumo creció durante 2008 un 6.7% (9% en 2008), mientras que la inversión subió un 9% respecto de 2008 (13.6% en 2008). De este modo, la razón Inversión/PIB alcanzó el valor de 23%, el más alto para la serie histórica de los últimos años.
- interanual del 38.4%, la más profunda desde noviembre de 2002. De este modo, tanto las exportaciones como las importaciones registraron tres meses consecutivos de caídas en términos interanuales.
- ✓ Si la variación en las exportaciones en términos interanuales durante enero se analiza en términos de precios y cantidades, se observa que los primeros cayeron un 14%, mientras que las segundas lo hicieron un 25%. Con respecto a las importaciones, la caída se explicó casi en su totalidad por las menores cantidades (-38%), ya que los precios se redujeron sólo un 1%.
 - ✓ Como consecuencia de lo anterior, el saldo de la balanza comercial de enero de 2009 fue superavitario en U\$S971 millones, cifra 27.1% inferior a la registrada en el mismo mes de 2008.

Precios

- ✓ **A la fecha de publicación del presente informe, el INDEC no ha divulgado la información correspondiente a los índices de precios (minorista, mayorista y costo de la construcción) del mes de febrero, por lo que no se informa al respecto.**

Sector Externo

- ✓ El impacto de la crisis internacional a través de una reducción de la demanda internacional y la caída de los precios se reflejó en la evolución del sector externo durante enero. En dicho mes, las exportaciones, que totalizaron U\$S3,730 millones, mostraron una caída interanual del 35.8%, siendo esta la mayor caída interanual para la serie histórica desde 1993. En cuanto a las importaciones, alcanzaron los U\$S2,759 millones, con una baja

Sector Monetario

- ✓ Durante febrero, se observó una importante merma (-28.3%) en la liquidación de divisas por parte de los exportadores, las cuales sumaron U\$S1,112 millones (comparadas con las U\$S1,553 millones de enero). Por su parte, el BCRA adquirió apenas unos U\$S98 millones en el mes (dato al 20/2, último disponible), cifra muy inferior a los U\$S524 millones de enero de 2009.
- ✓ Al 20/02/09, las reservas internacionales del BCRA registraban una suba mensual de solo U\$S38 millones (comprado con U\$S623 millones en enero), explicado principalmente por el saldo positivo de las intervenciones en el mercado cambiario (+U\$S98 millones) que compensó con creces las disminuciones verificadas en los otros rubros.
- ✓ Al 20/02/09, las reservas sumaban U\$S47,047 millones, registrando una ligera alza del 0.1% respecto al nivel de enero de 2009. Cabe destacar que el aumento en las reservas (+U\$S38 millones) es el menor observado en los últimos tres meses.
- ✓ Al 20/02/09, la base monetaria registraba una contracción de \$ 2,841 millones, explicado principalmente por el efecto contractivo de las operaciones de pasas y redescuentos (-\$2,816 millones) y del sector público (-\$2,045 millones) que superaron con creces el efecto expansivo de las operaciones de títulos del BCRA (+\$1,350 millones).
- ✓ Al 20/02/09, la cantidad de pesos en circulación totalizaba \$77,460 millones, registrando una baja mensual de \$1,545 millones, explicado principalmente por factores estacionales (vacaciones).
- ✓ La emisión de títulos del BCRA registró una importante merma (cercana al 50%) respecto al mes previo, al totalizar \$2,601 millones, la cual no cubrió los vencimientos del mes, por lo que se generó una expansión de la base monetaria de \$ 1,350 millones. El 46.7% de lo emitido se colocó en LEBACs (\$1,215 millones), destacándose que el plazo de emisión de las letras no superó los seis meses.
- ✓ El total de LEBACs en circulación al 05/03/09 alcanzó un nivel de \$8,329 millones, en tanto que el stock de NOBACs a igual fecha era de \$29,838 millones. Cabe mencionar, además, que se observó una nueva disminución en la “duration” de las LEBACs (al pasar de 191 días en diciembre a 174 días en enero). A fines de febrero, los instrumentos vinculados a la evolución de la tasa BADLAR mantuvieron su participación en el total de títulos del BCRA, al representar el 75% del total.
- ✓ En febrero, el precio del dólar mostró nuevas e importantes alzas en todos los ámbitos de negociación, las cuales promediaron cerca del 2.5%. En el segmento mayorista casa de cambios la suba fue del 2.7%, al cerrar el 27/02/09 a \$3.64, en tanto que en el segmento minorista casa de cambio el incremento fue del 2.3%, al cotizarse a \$3.585 el último día hábil del mes, alcanzando así el valor más alto desde diciembre de 2002.
- ✓ Al 20/02/09, los depósitos totales del sistema financiero argentino en pesos sumaban \$ 199,360 millones, mientras que los depósitos del sector privado no financiero ascendían a \$ 137,697 millones.
- ✓ Al 20/02/09, los depósitos registraban bajas en ambos segmentos: los totales un 1.4% (-\$2,836 millones) y los del sector privado un 1.6% (-\$2,200 millones). La disminución de los depósitos privados se explica fundamentalmente por los retrocesos en las imposiciones a caja de ahorro (-\$2,988 millones) y en cuenta corriente (-\$825 millones) que superaron ampliamente el alza en los depósitos a plazo fijo (+\$1,240 millones).
- ✓ Por su parte, los depósitos en dólares ascendían al 23/02/09 a U\$S9,943 millones, para el total de sectores, y a U\$S8,328 millones para el caso del sector privado no financiero. Ambos segmentos observaron importantes incrementos durante el mes: 2.3% para el total y 2.4% para el sector privado, respectivamente. Esta nueva alza está vinculada en parte a la mayor demanda de dólares por parte de inversores minoristas ante el fuerte incremento en el tipo de cambio evidenciado en febrero.

- ✓ Por último, al 20/02/09, los préstamos totales al sector privado (considerando el promedio mensual de datos diarios) totalizaron \$ 128,754 millones, mostrando un leve ascenso del 0.3% (+\$344 millones). La ligera alza se explica principalmente por las alzas en los segmentos de Adelantos (+480 millones) e Hipotecarios (+\$51 millones) que compensaron las bajas en los otros tipos de créditos.



Sector Fiscal

Recaudación Tributaria

(en millones de Pesos)

Concepto	Feb. '09	Feb. '08	Dif. % Feb. '09/ Feb. '08	Ene. '09	Dif. % Feb. '09/ Ene. '09	Ene-Feb'09	Dif. % Ene.-Feb.'09/ Ene.-Feb.'08
Ganancias	3,754.6	3,803.5	(1.3)	3,950.1	(5.0)	7,704.6	(0.5)
Ganancias DGI	3,595.1	3,593.5	0.0	3,764.6	(4.5)	7,359.7	0.9
Ganancias DGA	159.5	209.9	(24.0)	185.5	(14.0)	345.0	(22.9)
IVA	6,745.1	5,916.2	14.0	6,706.2	0.6	13,451.3	6.4
IVA DGI	4,920.4	3,832.6	28.4	5,172.3	(4.9)	10,092.8	24.6
Devoluciones (-)	110.0	450.0	(75.6)	550.0	(80.0)	660.0	(17.5)
IVA DGA	1,934.7	2,533.6	(23.6)	2,083.9	(7.2)	4,018.5	(24.8)
Reintegros (-)	0.0	300.0	(100.0)	100.0	(100.0)	100.0	(81.8)
Internos Coparticipados	565.4	450.5	25.5	552.6	2.3	1,117.9	18.7
Ganancia Mínima Presunta	158.0	95.5	65.4	59.6	165.3	217.6	8.3
Otros coparticipados	35.8	38.9	(7.8)	60.0	(40.2)	95.8	10.4
Derechos de Exportación	2,374.6	2,525.7	(6.0)	2,357.1	0.7	4,731.6	(17.6)
Derechos de Importación y Otros	497.7	654.9	(24.0)	612.5	(18.7)	1,110.2	(20.0)
Combustibles Ley 23.966 - Naftas	432.8	390.4	10.9	268.3	61.3	701.1	13.6
Combustibles Ley 23.966 - Otros	244.5	217.6	12.4	148.9	64.2	393.5	6.1
Otros s/combustibles	337.2	298.4	13.0	142.9	136.0	480.1	2.4
Bienes Personales	261.7	168.5	55.3	62.3	320.3	324.0	53.4
Créditos y Débitos en Cta. Cte.	1,519.1	1,505.1	0.9	1,694.7	(10.4)	3,213.9	4.2
Otros impuestos	144.5	236.3	(38.8)	246.3	(41.3)	390.9	(14.9)
Aportes Personales	2,166.9	1,661.8	30.4	2,808.7	(22.8)	4,975.6	46.0
Contribuciones Patronales	3,068.8	2,358.0	30.1	3,932.5	(22.0)	7,001.3	28.9
Otros ingresos Seguridad Social	553.1	488.9	13.1	539.4	2.6	1,092.5	10.4
Sistema de capitalización (-)	0.0	871.4	(100.0)	0.0	***	0.0	(100.0)
Rezagos, transitorios y otros SIJP (-)	83.1	34.6	140.6	(67.1)	***	16.1	(73.3)
Subtotal DGI	12,067.3	10,041.3	20.2	11,491.8	5.0	23,559.1	15.5
Subtotal DGA	5,003.8	5,960.2	(16.0)	5,269.7	(5.0)	10,273.4	(21.0)
Total DGI-DGA	17,071.1	16,001.5	6.7	16,761.4	1.8	33,832.5	1.3
Sistema Seguridad Social	5,705.7	3,602.7	58.4	7,347.6	(22.3)	13,053.3	64.7
Total recursos tributarios	22,776.8	19,604.2	16.2	24,109.0	(5.5)	46,885.8	13.4
Total con capitalización y transitorios	22,859.9	20,510.1	11.5	24,042.0	(4.9)	46,901.9	8.5

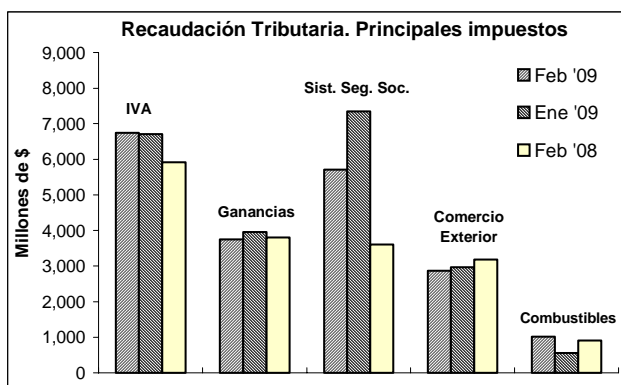
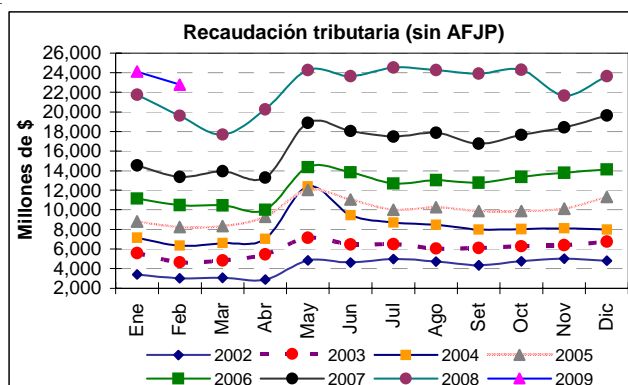

Fuente: elaboración propia en base a datos de Subsecretaría de Ingresos Públicos del Ministerio de Economía

Sector Real

Indices de Actividad de la Industria

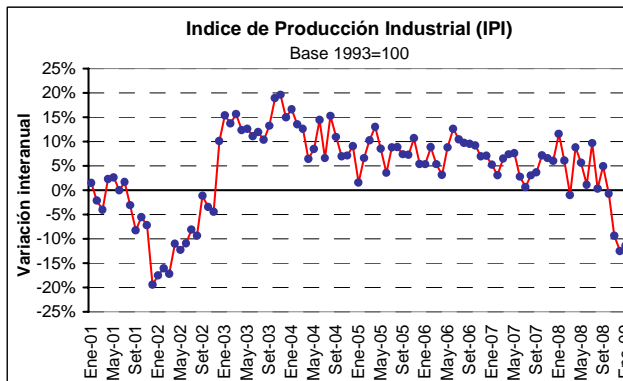
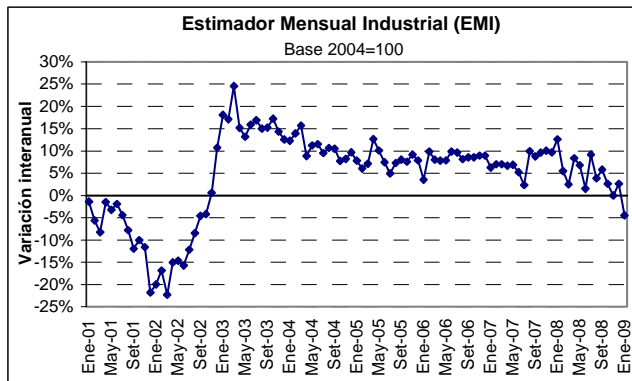

Evolución por sectores de la actividad industrial

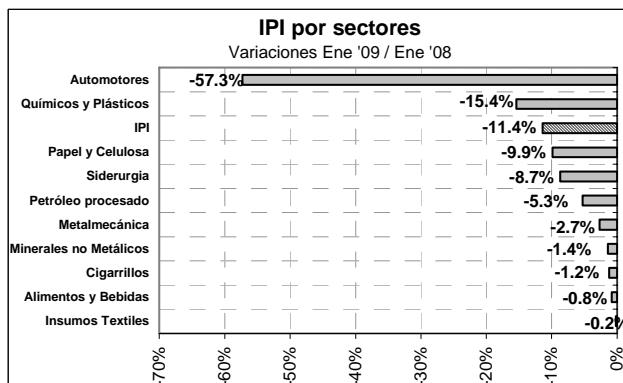
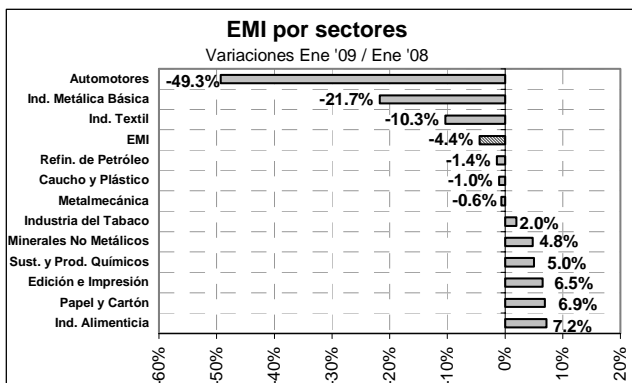

EMAE y evolución del PIB

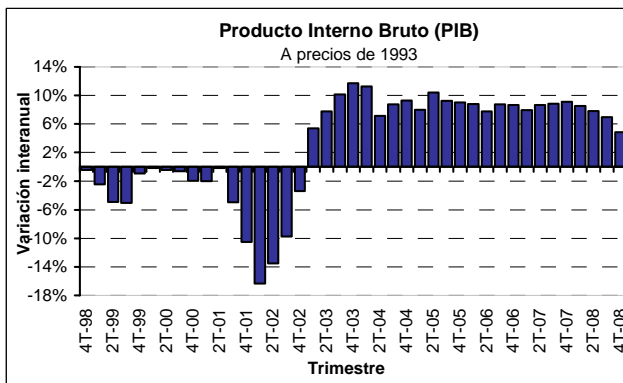
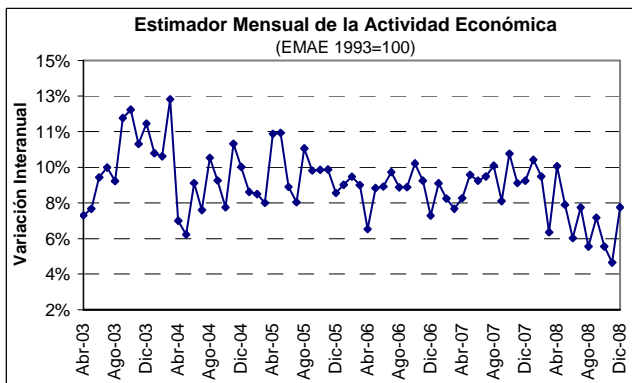

Fuente: elaboración propia en base a datos del INDEC



Actividad de la Construcción e Indicador Sintético de Servicios Públicos

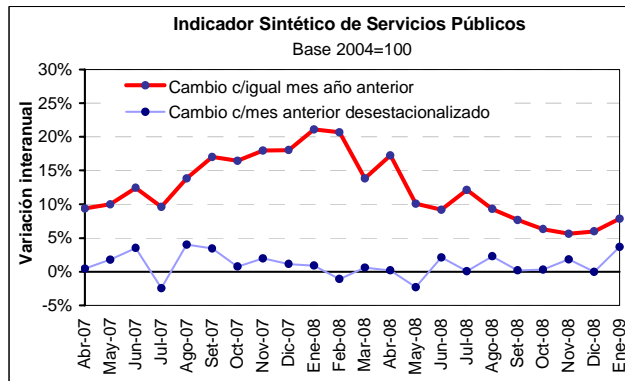
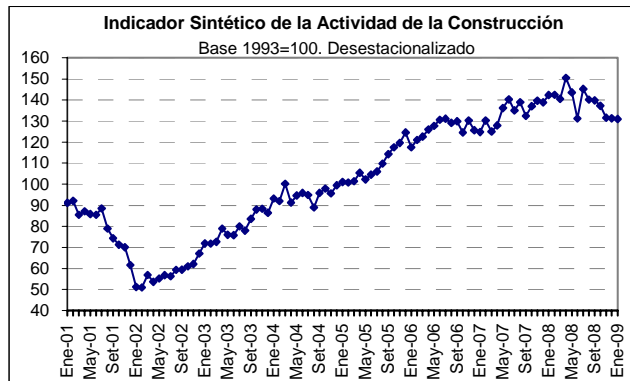

Ventas de Supermercados y Centros de Compras (Shoppings Centers)

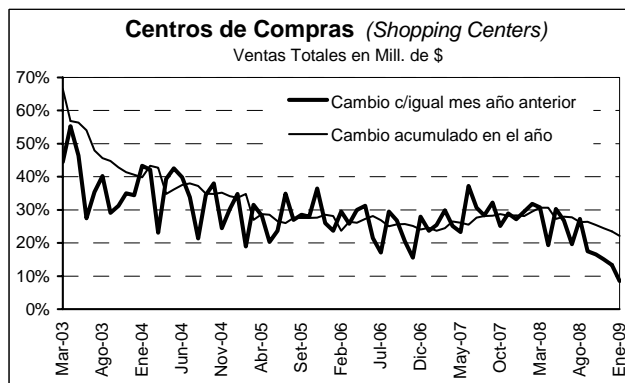
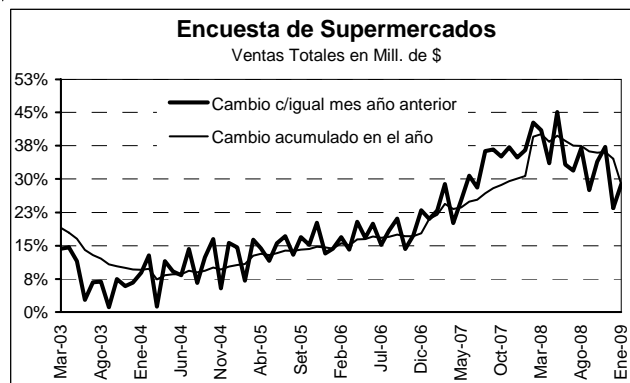

Fuente: elaboración propia en base a datos del INDEC

Indice de Confianza del Consumidor (U.T.D.T.)

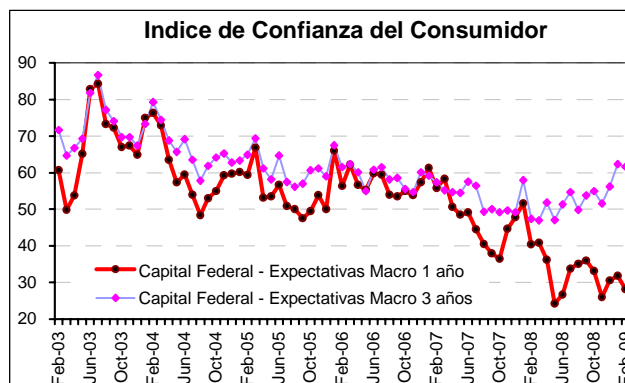
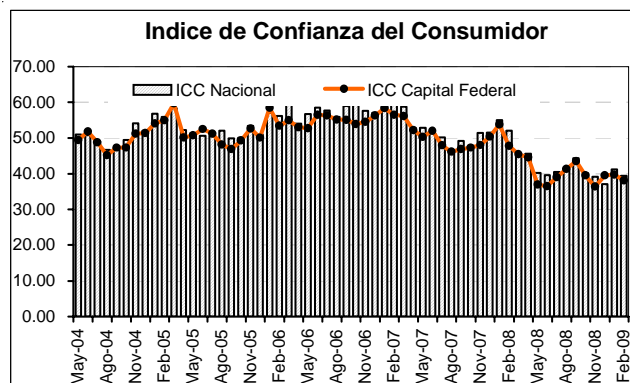

Fuente: elaboración propia en base a datos de U.T.D.T.

Precios al Consumidor y Precios Mayoristas

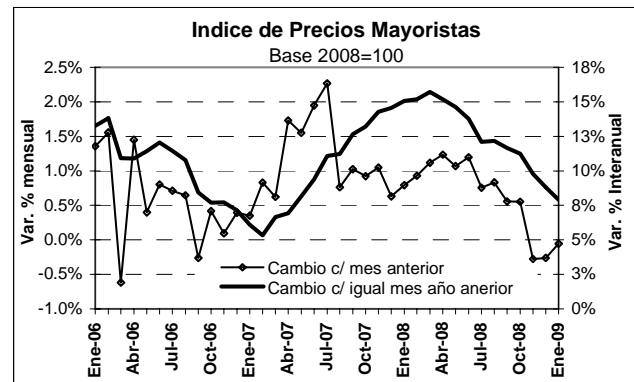
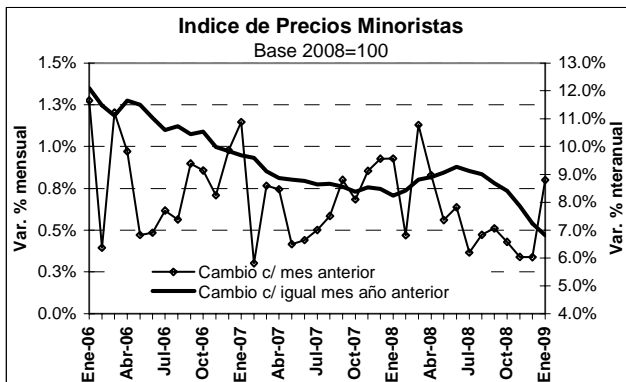

Fuente: elaboración propia en base a datos del INDEC

Indicadores del Mercado Laboral

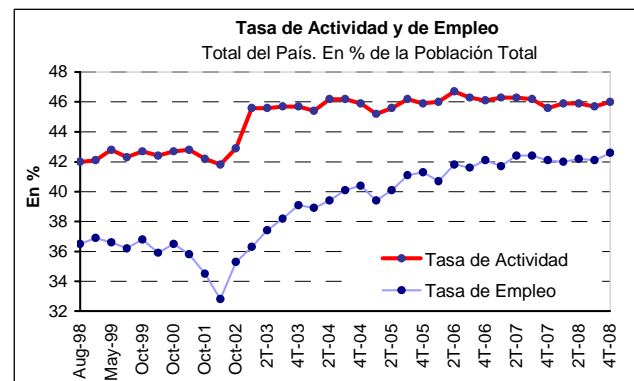
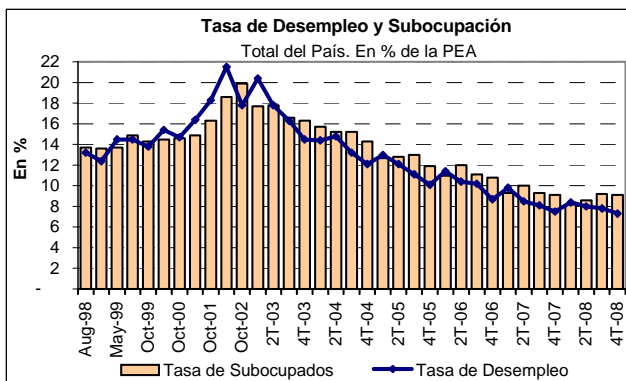

Fuente: elaboración propia en base a datos del INDEC

Sector Externo

Saldo de la Balanza Comercial: principales rubros y destinos del comercio exterior

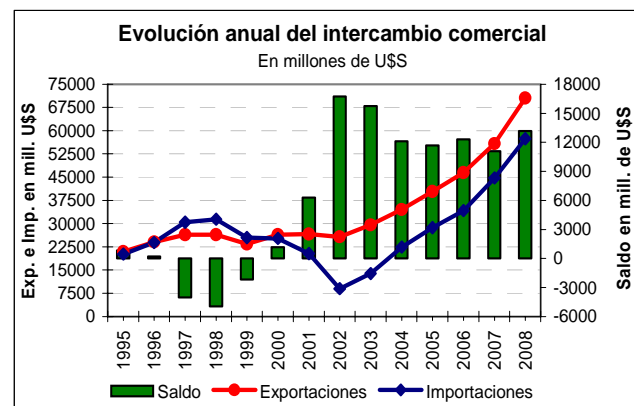
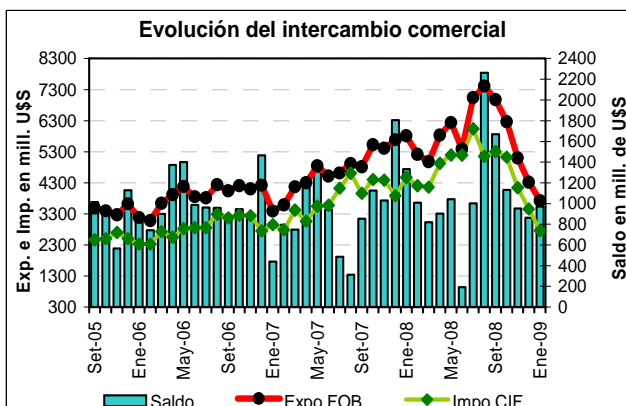

Fuente: elaboración propia en base a datos del INDEC

Evolución mensual del Intercambio Comercial Argentino. Años 2007 a 2009

Millones de dólares y variaciones porcentuales acumuladas anuales

Período	Exportaciones		Importaciones		Saldo	Comercio Total	
	US\$	%	US\$	%	US\$	US\$	%
Feb-07	3,585	11.3%	2,791	23.5%	794	6,376	17.9%
Mar-07	4,170	12.5%	3,422	24.3%	748	7,592	19.3%
Abr-07	4,297	11.7%	3,061	23.3%	1,236	7,358	13.8%
May-07	4,850	12.7%	3,542	23.7%	1,308	8,392	19.8%
Jun-07	4,519	13.5%	3,579	24.0%	940	8,098	20.8%
Jul-07	4,611	14.6%	4,126	27.2%	485	8,737	31.0%
Ago-07	4,919	14.8%	4,606	29.2%	313	9,525	26.6%
Set-07	4,817	15.4%	3,963	28.7%	854	8,780	21.9%
Oct-07	5,525	17.1%	4,401	29.4%	1,124	9,926	33.1%
Nov-07	5,412	18.6%	4,385	30.0%	1,027	9,797	33.5%
Dic-07	5,685	20.1%	3,881	30.9%	1,804	9,566	37.1%
Ene-08	5,810	71.4%	4,478	51.7%	1,332	10,288	62.3%
Feb-08	5,216	58.1%	4,208	51.3%	1,008	9,424	47.8%
Mar-08	4,982	43.6%	4,163	40.2%	819	9,145	20.5%
Abr-08	5,832	41.4%	4,930	45.4%	902	10,762	46.3%
May-08	6,241	38.4%	5,200	45.7%	1,041	11,441	36.3%
Jun-08	5,391	34.9%	5,197	45.6%	194	10,588	30.7%
Jul-08	7,039	37.7%	6,038	45.8%	1,001	13,077	49.7%
Ago-08	7,415	39.6%	5,152	40.2%	2,263	12,567	31.9%
Set-08	6,980	40.2%	5,311	39.4%	1,669	12,291	40.0%
Oct-08	6,263	36.9%	5,130	36.7%	1,133	11,393	14.8%
Nov-08	5,099	32.3%	4,147	32.2%	952	9,246	-5.6%
Dic-08	4,320	26.5%	3,459	28.4%	861	7,779	-18.7%
Ene-09	3,730	-35.8%	2,759	-38.4%	971	6,489	-36.9%

Fuente: Elaboración propia en base a datos del INDEC

Exportaciones e Importaciones según principales rubros

Enero 2009

En millones de dólares y variación % de valor con respecto a 2008

Exportaciones	2008	2009	Variación Porcentual
	En Millones de US\$		Valor
Total	5,810	3,730	-36%
Productos Primarios	1,612	705	-56%
MOA	2,055	1,550	-25%
MOI	1,486	1,048	-29%
Combustibles	658	427	-35%
Importaciones	2008	2009	Variación Porcentual
	En Millones de US\$		Valor
Total	4,478	2,760	-38%
Bienes de capital	1,160	614	-47%
Bienes intermedios	1,613	1,016	-37%
Combustibles	101	93	-8%
Piezas y accesorios para bienes de capital	784	520	-34%
Bienes de consumo, incluido automóviles	813	509	-37%
Resto	7	9	29%

Fuente: Elaboración propia en base a datos del INDEC

Balanza Comercial según zonas económicas y países seleccionados

Enero 2009

Millones de dólares y var. porc. con respecto a igual período del año anterior

Zonas Económicas	Exportaciones		Importaciones		Saldo
	U\$S	Var. %	U\$S	Var. %	
Total	3,730	-36%	2,759	-38%	971
Mercosur	723	-51%	730	-54%	(7)
Chile	314	-15%	50	-32%	264
Resto de ALADI	313	-15%	44	-23%	269
NAFTA	318	-40%	496	-41%	(178)
UE	732	-28%	584	-18%	148
Asean, Corea, China, Japón e India	594	-20%	671	-22%	(77)
Medio Oriente	176	-34%	9	-31%	167
MAGREB y Egipto	64	-77%	1	-94%	63
Resto	497	-36%	175	-41%	322

Fuente: Elaboración propia en base a datos del INDEC

Sector Monetario

Evolución del tipo de cambio

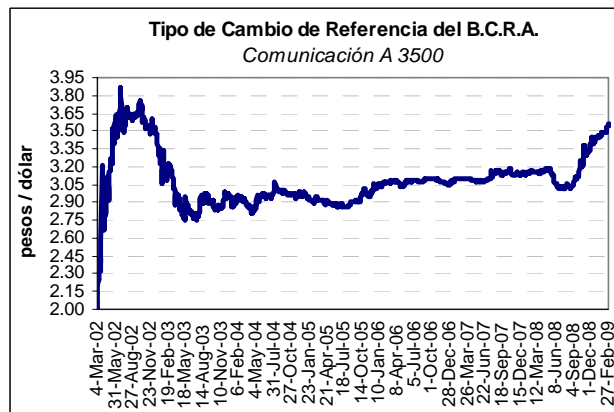
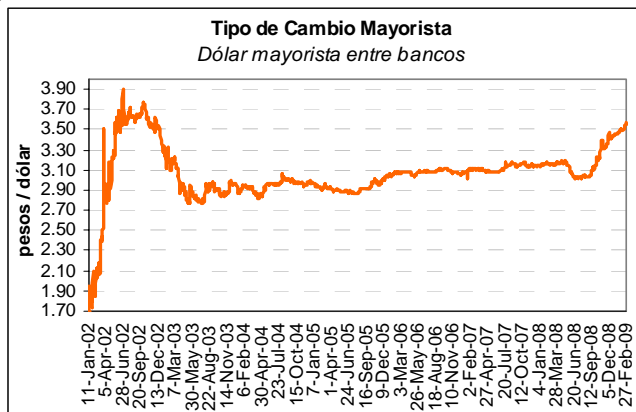

Intervenciones del BCRA en el mercado cambiario

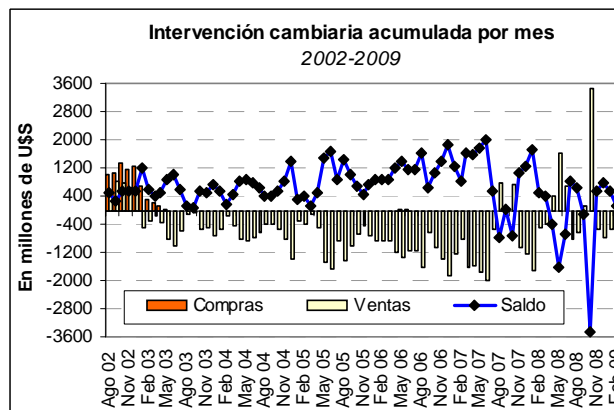
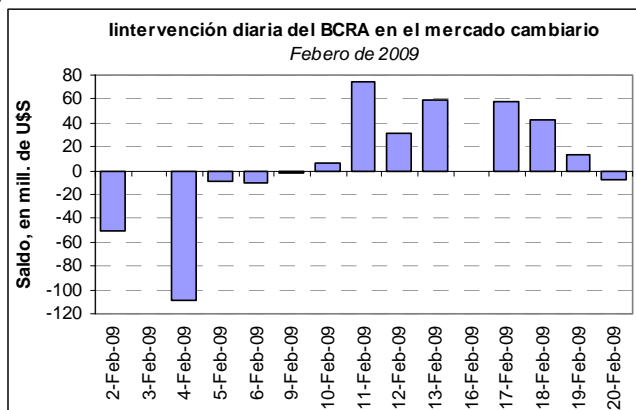

Fuente: elaboración propia en base a datos de Reuters y BCRA



Intervenciones del BCRA en el mercado cambiario

Cifras en millones de US\$

Fecha	Ventas en el Mercado Mayorista	Ventas por cuenta y orden del B.C.R.A.	Compras en el Mercado Mayorista	Saldo de la Intervención
Año 2002	3,152.1	275.4	5,788.4	2,360.9
I Trim. 2003	-983.6	0.0	1,173.3	2,156.9
II Trim. 2003	-2,180.6	0.0	164.1	2,344.7
III Trim. 2003	-772.5	0.0	0.0	772.5
IV Trim. 2003	-1,767.2	0.0	0.0	1,767.2
I Trim. 2004	-1,202.5	0.0	0.0	1,202.5
II Trim. 2004	-2,439.4	0.0	0.0	2,439.4
III Trim. 2004	-1,472.3	0.0	0.0	1,472.3
IV Trim. 2004	-2,768.2	0.0	0.0	2,768.2
I Trim. 2005	-829.3	0.0	0.0	829.3
II Trim. 2005	-3,629.1	0.0	0.0	3,629.1
III Trim. 2005	-3,345.7	0.0	0.0	3,345.7
IV Trim. 2005	-1,872.8	0.0	0.0	1,872.8
I Trim. 2006	-2,594.0	0.0	0.0	2,594.0
II Trim. 2006	-3,717.2	0.0	46.5	3,763.7
III Trim. 2006	-3,414.5	0.0	0.0	3,414.5
IV Trim. 2006	-4,281.6	0.0	0.0	4,281.6
I Trim. 2007	-3,737.8	0.0	0.0	3,737.8
II Trim. 2007	-5,377.3	0.0	0.0	5,377.3
III Trim. 2007	201.7	0.0	0.0	-201.7
IV Trim. 2007	-1,560.9	0.0	0.0	1,560.9
I Trim. 2008	-2,597.5	0.0	0.0	2,597.5
II Trim. 2008	2,729.0	0.0	0.0	-2,729.0
III Trim. 2008	-1,324.0	0.0	0.0	1,324.0
IV Trim. 2008	2,204.0	0.0	0.0	-2,204.0
Ene 09	-524.0	0.0	0.0	524.0
Feb 09	-98.0	0.0	0.0	98.0

Fuente: Reuters y BCRA

Monto de Letras en Circulación al 5/03/09

Vencimiento	Moneda	Monto Emitido	En % del Stock Total	% Acumulado del Stock (por moneda)
11-Mar-09	\$	154,286,000	21.03%	21.03%
11-Mar-09	\$ Internas	22,170,000	0.27%	0.27%
25-Mar-09	\$ Internas	502,000,000	6.03%	6.29%
8-Apr-09	\$ Internas	842,830,000	10.12%	16.41%
15-Apr-09	\$ Internas	466,747,000	5.60%	22.02%
22-Apr-09	\$	372,357,000	50.76%	71.79%
6-May-09	\$ Internas	753,000,000	9.04%	31.06%
13-May-09	\$ Internas	1,108,336,000	13.31%	44.36%
27-May-09	\$	206,965,000	28.21%	100.00%
27-May-09	\$ Internas	327,082,000	3.93%	48.29%
3-Jun-09	\$ Internas	1,020,443,000	12.25%	60.54%
10-Jun-09	\$ Internas	510,910,000	6.13%	66.67%
24-Jun-09	\$ Internas	500,030,000	6.00%	72.68%
8-Jul-09	\$ Internas	670,000,000	8.04%	80.72%
29-Jul-09	\$ Internas	450,000,000	5.40%	86.12%
19-Aug-09	\$ Internas	600,300,000	7.21%	93.33%
9-Sep-09	\$ Internas	405,509,000	4.87%	98.20%
23-Sep-09	\$ Internas	150,000,000	1.80%	100.00%
Total en circulación en \$:				733,608,000
Total en circulación en USD:				-
Total en circulación en \$ ajustables por CER:				-
Total en circulación en \$ Internas:				8,329,357,000

Composición por moneda del stock de LEBACs y NOBACs

Datos al 02/03/2009

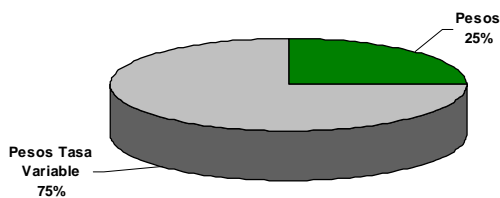

Composición por vencimiento del stock de LEBACs y NOBACs

Datos al 02/03/2009

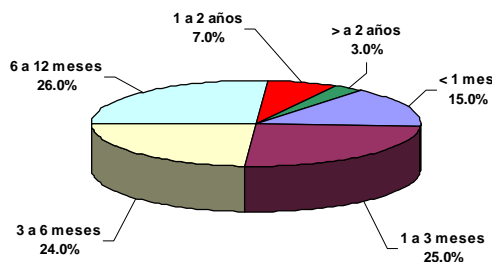

Historial de Subastas de LEBACs y NOBACs durante el mes de Febrero de 2009

Fecha de la Licitación	LEBAC				NOBAC		
	Pesos				BADLAR Bcos. Privados		
	2M	3 M	4M	6 M	6M	9M	1 año
3-Feb-09	12.75	-	13.00	-	13.13	14.24	-
10-Feb-09	-	12.84	-	-	-	13.63	-
17-Feb-09	-	12.84	13.00	-	-	13.30	-
24-Feb-09	-	13.00	-	13.40	-	13.00	-

Curva de Rendimientos de LEBACs en Pesos

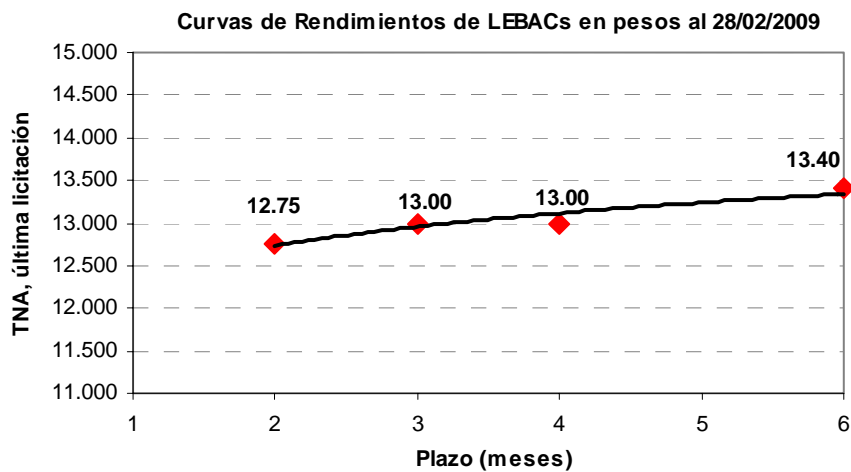

Agregados Monetarios

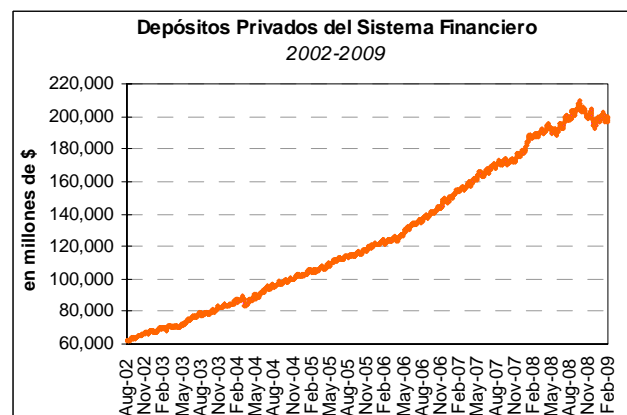
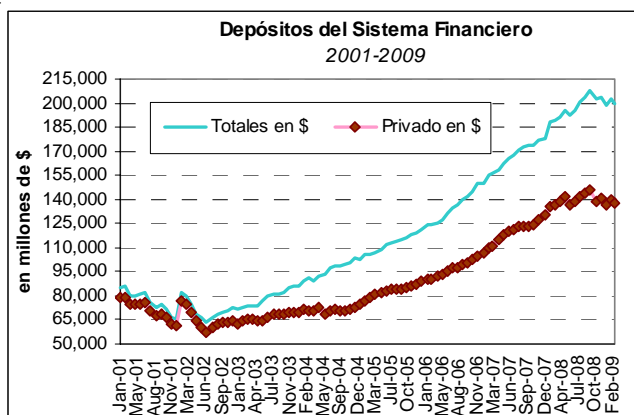

Fuente: elaboración propia en base a datos del BCRA

Agregados Monetarios (cont.)

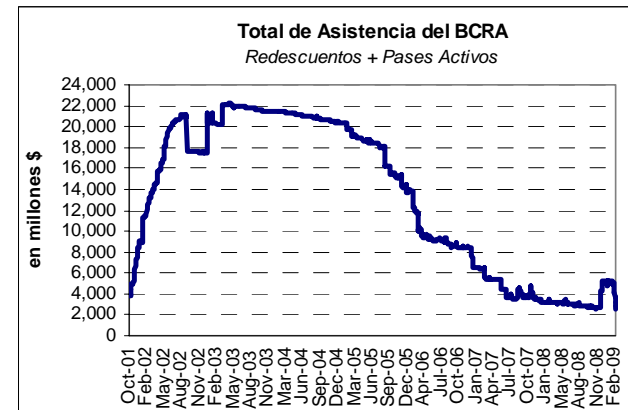
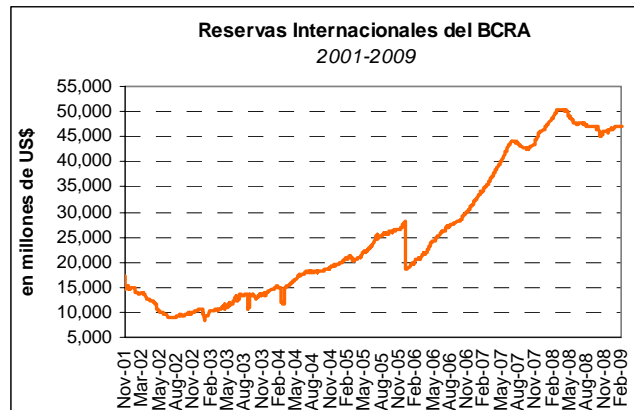
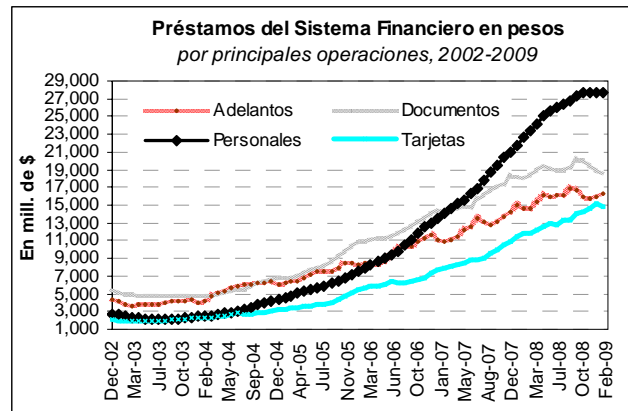
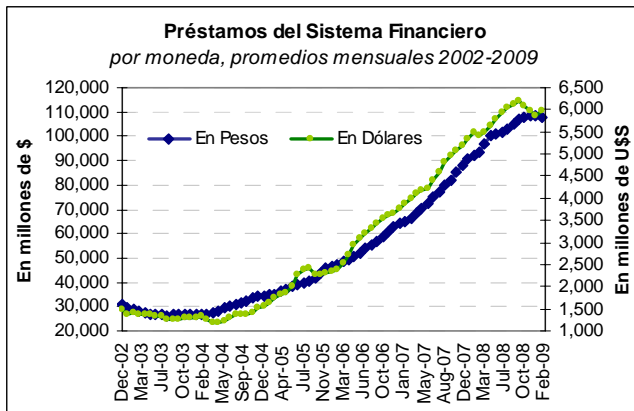
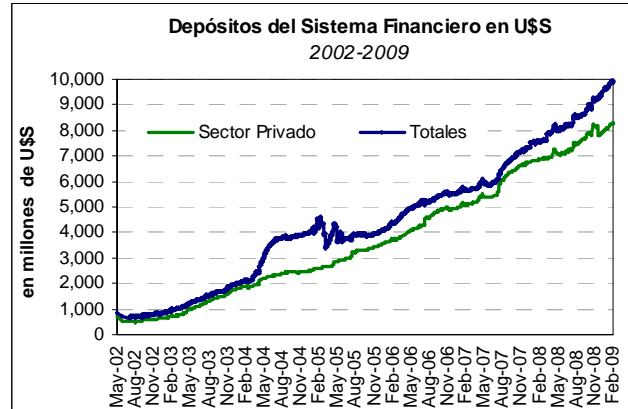
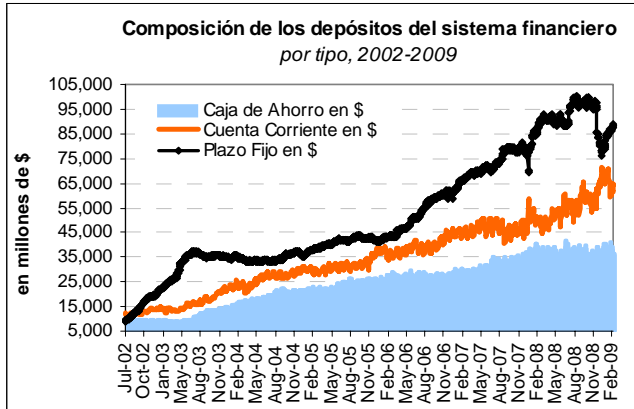

Fuente: elaboración propia en base a datos del BCRA

Base Monetaria

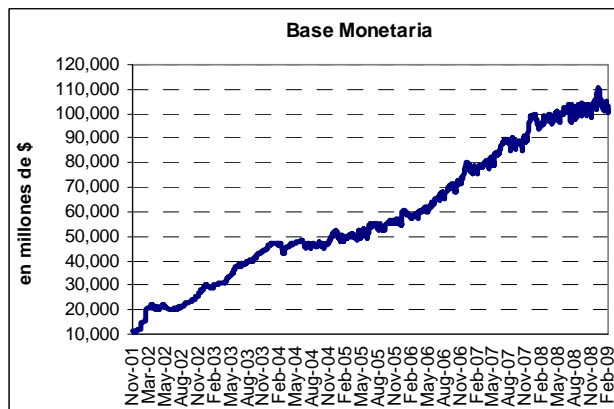
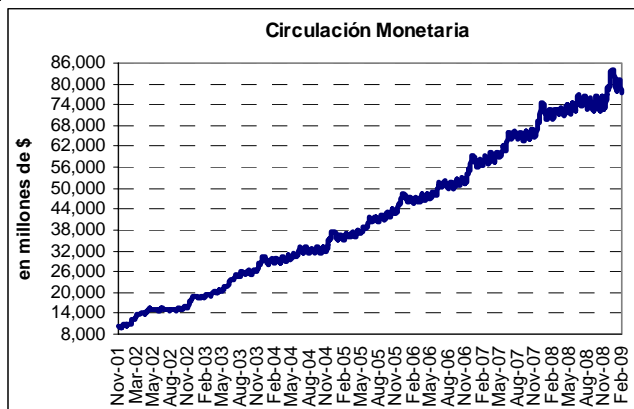

Base Monetaria y factores de explicación - Cifras en millones de la moneda de origen

Saldos				Factores de Explicación de la Base Monetaria (en millones de pesos)		
	20-Feb-09	30 días antes	12 meses antes		Variación Mensual	Variación Año 2009
Base monetaria	101,427	103,290	95,019	Base monetaria	-5,275	-8,022
Circulación monetaria	77,460	78,663	69,691	Circulación monetaria	-1,861	s/d
Cuenta corriente	23,967	24,627	25,328	Cuenta corriente	-521	s/d
Cuenta Corriente en moneda extranjera ⁽¹⁾	5,549	5,641	2,818	Factores de variación		
Asistencia a entidades financieras	2,489	5,221	3,205	Sector financiero	-2,816	-7,498
Redescuentos	2,159	2,524	3,195	Pases y redescuentos	-2,816	-7,498
Pases activos	330	2,697	10	Operaciones de pases	-2,755	-7,475
Pases Pasivos	16,448	17,440	10,103	Sector público	-2,045	-3,223
Adelantos transitorios al Gobierno Nacional	21,480	21,480	19,630	Compra de Divisas	343	2,143
Con efecto monetario	12,550	12,550	11,050			
Sin efecto monetario	8,930	8,930	8,580	Títulos del BCRA	1,350	-200
LEBACs				Otros	328	757
En pesos	8,243	9,230	27,239	Sector Público ajustado por compra de divisas al mercado	-2,045	-3,223
NOBACs	29,838	29,885	28,185			



Tasas de Interés

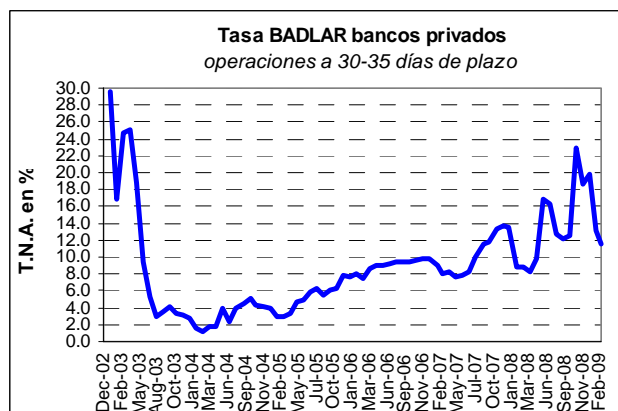
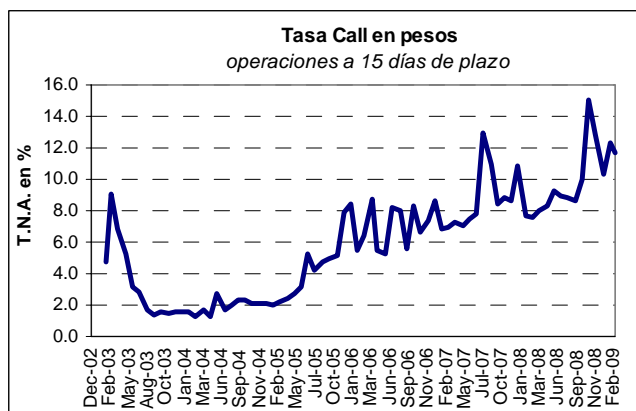
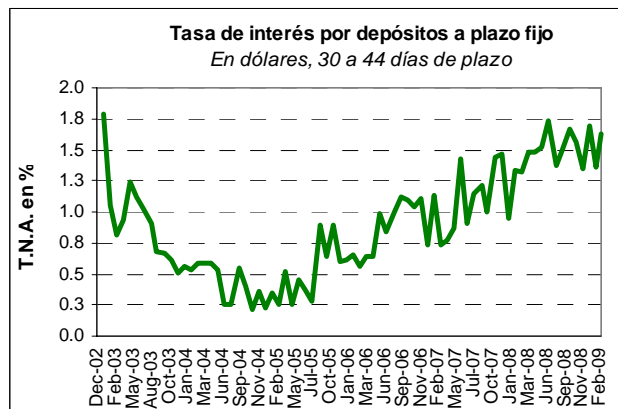
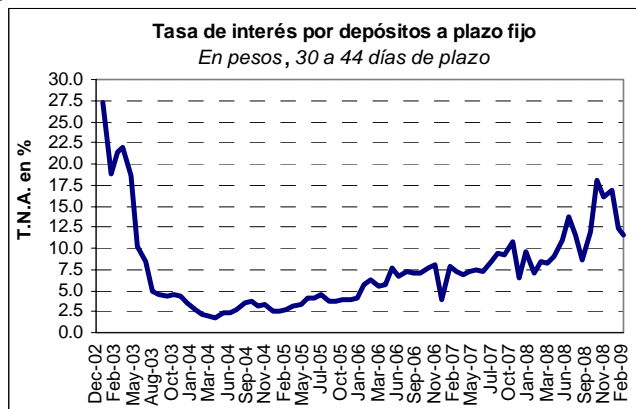

Tasas de Referencia para la Garantía de los Depósitos

Tasa Nominal Anual

Depósitos	11-Feb-09		27-Jan-09		1/21/9/2008	
	\$	US\$ - €	\$	US\$ - €	\$	US\$ - €
Cuenta Corriente	2.00%	s/oper	2.00%	s/oper	2.00%	s/oper
Caja de Ahorros	2.75%	2.25%	2.75%	2.25%	2.75%	2.25%
Plazo Fijo:						
De 30 a 59 días	14.00%	3.50%	15.00%	3.50%	16.25%	3.50%
De 60 a más días	15.00%	4.00%	16.00%	4.00%	17.00%	4.00%

Fuente: Elaboración propia en base a datos del BCRA

Indicadores Macroeconómicos de la Argentina

	2002	2003	2004	2005	2006	2007	2008	2009	
								Ene	Feb
Cuentas Nacionales (var. % real) (a)									
PIB	-10.9	8.8	9.0	9.2	8.5	8.7	7.0	s/d	s/d
Consumo	-14.4	8.2	9.5	8.9	7.7	9.0	6.7	s/d	s/d
Inversión	-36.4	38.2	34.4	22.7	18.7	14.4	9.0	s/d	s/d
Producto Bruto Nominal									
A precios de mercado (en miles de mill \$)	313	376	447	532	654	809	1,038.0	s/d	s/d
Por habitante (en \$)	8,620	10,367	12,336	13,784	16,793	20,750	25,455.3	s/d	s/d
Estimador Mensual de Actividad Económica - Var. % acumulada anual	-10.9	8.8	9.0	9.2	8.5	8.7	7.0	s/d	s/d
Índice de Producción Industrial - FIEL									
Con estacionalidad (var. % acumulada anual)	-7.3	12.9	7.3	7.2	7.5	5.3	1.8	-11.4	s/d
Índice de Precios (var % mensual)									
IPC - Nivel General	41.0	3.7	6.1	12.3	9.8	8.5	7.2	s/d	s/d
IPIM - Nivel General	118.0	1.95	7.87	10.7	7.1	14.6	9.0	s/d	s/d
Tipo de Cambio Nominal (fin de período, bancos venta - \$/US\$)	3.37	2.94	2.978	3.033	3.063	3.153	3.455	3.493	3.570
Indicadores Laborales									
Tasa de desempleo - EPH	17.8	14.5	12.1	11.1	8.7	7.5	7.3	n.d	n.d
Índice de Demanda Laboral (Capital y Gran Bs. As.- UTDT, var % anual)	34.5	74.7	-2.5	16.0	-7.2	3.3	-49.3	-41.9	-43.2
Sector Fiscal									
Total Recaudación tributaria sin AFJP (mill. \$)	50,476	72,275	98,285	119,253	150,008	199,781	269,375	24,109	22,777
Resultado Financiero sin Privatizaciones (mill. \$)	-4,554	1,794	11,626	9,380	11,616	9,248	14654.8	1045.4	n.d
Sector Externo									
Exportaciones FOB (mill. US\$)	25,709	29,564	34,550	40,087	46,569	55,934	70,588	3,730	n.d
Importaciones CIF (mill. US\$)	8,991	13,834	22,445	28,689	34,159	44,781	57,413	2,759	n.d
Balanza comercial (mill.US\$)	16,718	15,730	12,105	11,398	12,410	11,153	13,175	971	n.d
Cuenta Corriente (% del PBI)	9.8	5.8	2.0	3.0	3.7	2.8	1.8 ⁽⁴⁾	n.d	n.d
Sector Monetario									
Depósitos totales (mill.\$ - fin del período)	71,156	85,770	102,454	121,400	149,952	177,632	198,510	202,196	199,360
Préstamos totales (mill.\$ - saldos promedio del período)	35,878	30,725	38,633	52,473	74,219	106,250	128,531	128,410	128,754
Reservas internacionales del BCRA (mill. US\$-fin del período)	10,476	14,119	19,646	28,077	32,037	46,176	46,386	47,009	47,047
Tasas de interés (% nom anual, fin del período)									
Tasa Call (\$) - Hasta 15 días	6.1	1.6	2.1	8.4	8.7	10.8	10.3	12.3	11.7
Plazo Fijo en \$ - 30 a 44 días	27.2	3.5	2.5	4.1	4.0	9.5	16.9	12.4	11.5
Plazo Fijo en US\$ - 30 a 44 días	1.8	0.6	0.2	0.6	0.7	0.9	1.7	1.4	1.6

Notas:

A partir del 11/01/02, los datos de depósitos y préstamos en dólares se convierten a pesos usando un tipo de cambio de \$1.40 = US\$1

(a) Ultimo dato disponible

(1) Considerando valores acumulados al 3T-08

Síntesis de la evolución de los principales indicadores internacionales

Estados Unidos

Otros Indicadores

- ✓ El índice ISM¹ de manufacturas se mantuvo relativamente estable, aumentando a 35.8 puntos en febrero desde los 35.6 puntos registrados en enero, mostrando signos de estabilización, aunque a niveles deprimidos. El subíndice de Producción subió hasta los 36.3 puntos, desde los 32.1 puntos de enero, mientras que el subíndice de Nuevas Ordenes mostró una leve caída, disminuyendo tan sólo 0.1 puntos hasta llegar a 33.1 puntos. El nivel de los Inventarios descendió hasta los 37 puntos (-0.5 puntos). Por su parte, el subíndice de Nuevas Órdenes de Exportación no registró variaciones durante el mes, situándose en 37.5. Finalmente, el subíndice sobre Precios Pagados se mantuvo en 29 puntos, aunque la deflación sigue siendo una seria amenaza debido a la disminución en los salarios y al recorte de precios por parte de las empresas para mantener el nivel de ventas.
- ✓ En febrero, las solicitudes iniciales de seguro de desempleo fueron de 639,000 unidades, contra 631,000 a fines de enero, mientras que el promedio móvil de 4 semanas fue de 641,750, siendo el valor más alto desde 1982. En cuanto a las solicitudes de renovación de subsidios, las cifras al 21 de febrero muestran un valor de 5,106 millones, con un aumento de 286,000 respecto de la última semana del mes de enero (4.8 millones).
- ✓ El ingreso personal subió inesperadamente en enero un 0.4%, luego de la caída del 0.2% en el mes previo. El ingreso salarial disminuyó por tercer mes consecutivo, registrando una baja del 0.2% en enero, mientras que el gasto en términos nominales subió un 0.6% luego de la baja del 1% del mes anterior. La inflación, medida por el deflactor de gastos personales de consumo ascendió un 0.2% en el mes luego de tres meses consecutivos de bajas. La tasa de ahorro aumentó hasta el 5%, siendo del 3.9% en el mes de diciembre.
- ✓ El gasto en construcción del mes de enero cayó 3.3% con respecto a diciembre, y 9.1% en la comparación interanual. La construcción privada descendió 3.7% en el mes, explicado por la baja del 4.3% en la construcción no residencial privada y el descenso del 2.9% del gasto en construcción residencial. La construcción pública disminuyó 2.3%.

PIB	IV Trim 08	III Trim 08	II Trim 08	I Trim 08	IV Trim 07
Var. % Anualizada c/trim anterior					
Real	-6.3	-0.5	2.8	0.9	-0.2
Nominal	-5.8	3.4	4.1	3.5	2.3
En billones de U\$S					
Real	11,525.0	11,712.4	11,727.4	11,646.0	11,620.7
Nominal	14,200.3	14,412.8	14,294.5	14,150.8	14,031.2
Producción Industrial					
	Ene-09	Dec-08	Nov-08	Oct-08	Sep-08
Índice	102.2	104.0	106.4	107.6	106.0
Var. % mensual	-1.8	-2.4	-1.2	1.6	-4.1
Capacidad Utilizada	72.0	73.3	75.2	76.1	75.0
....Manufacturera	67.9	69.6	71.8	73.6	73.2
Ventas Minoristas					
	Ene-09	Dec-08	Nov-08	Oct-08	Sep-08
Var. % Mensual	1.0	-3.0	-2.4	-3.4	-1.6
.... Ex Autos	0.9	-3.2	-2.6	-2.9	-0.7
.... Core	0.8	-1.8	-0.3	-1.2	-0.7
Confianza del Consumidor					
	Feb-09	Ene-09	Dec-08	Nov-08	Oct-08
Índice	25.0	37.4	38.6	44.7	38.8
Situación Presente	21.2	29.7	30.2	42.3	43.5
Expectativas	27.5	42.5	44.2	46.2	35.7
Inflación					
	Ponderación	Var. % Mensual			
		Ene-09	Dec-08	Nov-08	Oct-08
IPC	100.0	0.3	-0.8	-1.7	-0.8
....Energía	6.7	1.9	-8.3	-17.0	-8.6
....Alimentos	14.4	0.0	0.0	0.2	0.3
....Core	78.9	0.2	0.0	0.1	-0.1
Balanza Comercial					
	Dec-08	Nov 08	Oct 08	Sep 08	Ago 08
Saldo (mil mill. U\$S)	-39.9	-41.6	-57.2	-57.1	-59.4
Exportaciones					
Total (mil mill. U\$S)	133.8	142.3	151.4	155.0	165.5
...Var % m/m	-6.0	-6.0	-2.3	-6.4	-1.6
Importaciones					
Total (mil mill. U\$S)	173.7	183.9	208.7	212.1	224.9
...Var % m/m	-5.5	-11.9	-1.6	-5.7	-2.2

¹ El Índice ISM, elaborado por el Institute for Supply Management, evalúa las tendencias de contracción y expansión de la actividad mediante el análisis del sentimiento empresarial y de los precios en relación con las nuevas órdenes de compra. Un resultado superior a los 50 puntos indica expansión mientras que, por el contrario, un resultado inferior indica tendencia contractiva.

Eurozona ⁽¹⁾

Otros Indicadores

- ✓ Tanto en la Eurozona como en la Zona Euro 27, el PBI del cuarto trimestre del 2008 cayó 1.5% en relación al anterior trimestre. Si se compara con el último trimestre del 2007, la baja fue de 1.3% en ambas áreas. Durante el cuarto trimestre de 2008, el consumo privado disminuyó para la Eurozona en un 0.9% respecto al trimestre previo, y en la Zona Euro 27 un 0.9%, mientras que la inversión cayó 2.7% en la Eurozona y 2.5% en la Zona Euro 27. Las exportaciones se redujeron un 7.3% en la Eurozona y 6.8% en la Zona Euro 27, mientras que las importaciones descendieron 5.5% en ambas zonas. En el año 2008, el PBI creció un 0.8% en la Eurozona y un 0.9% en la Zona Euro 27, mientras que en el año 2007, el crecimiento había sido de 2.6% y 2.9%, respectivamente..
- ✓ La tasa de desempleo en la Eurozona durante el mes de enero (ajustada por estacionalidad) subió a 8.2%, comparada con el mes de diciembre, cuando fue de 8.1%. En enero de 2008 la tasa fue 7.3%. En la Zona Euro 27, la tasa de desempleo subió a 7.6% desde el 7.4% registrado en diciembre. Los países de la Eurozona que registraron las menores tasas de desempleo fueron Holanda (2.8%) y Austria (4%), mientras que los países con el mayor desempleo fueron España (14.8%) y Letonia (12.3%). En comparación con enero del 2008, 6 miembros de la Zona Euro 27 tuvieron una baja en la tasa de desempleo, 19 una suba y 2 se mantuvieron estables. La tasa de desempleo masculina aumentó de 6.5% a 7.9% desde enero del 2008 al mismo mes de 2009 en la Eurozona, mientras que la tasa femenina de desempleo se acrecentó de 8.2% a 8.6%.
- ✓ En diciembre (último dato disponible) el Índice de Nuevas Ordenes Industriales de la Eurozona cayó 5.2% mensual, lo que resultó en una variación interanual negativa del 22.3%. En la Zona Euro 27, el índice bajó 6.4% mensual y un 23.3% interanual. El subíndice que más bajó durante el mes fue Fabricación de maquinaria y equipos (12.3%), mientras que en la Zona Euro 27 el mismo subíndice descendió un 9.4%.

PIB	2008 IV Trim	2008 III Trim	2008 II Trim	2008 I Trim	2007 IV Trim
Variación % Interanual	-1.3	0.6	1.4	2.2	2.1
Consumo Privado	-0.9	0.1	-0.1	0.2	1.2
Consumo Público	-0.6	0.7	0.6	0.7	2
Inversión	-2.7	-0.6	-1.2	1.2	3.2
Balanza Comercial (% PIB)	-1.5	-0.2	-0.3	0.7	1.6
Prod. Industrial (ex construc.)^(*)					
	Dic 08	Nov 08	Oct 08	Sep 08	Ago 08
Var. % Mensual	-2.6	-2.3	-1.8	-1.5	0.7
Var. % Interanual	-12.1	-8.6	-5.3	-2.2	-0.6
Ventas Minoristas^(*)					
	Dic 08	Nov 08	Oct 08	Sep 08	Ago 08
Var. % mensual	0	-0.1	-1	0.2	0.1
Comida, Bebidas, Tabaco	0.2	-0.1	-0.7	0.4	0.4
Vestimenta	n/d	-0.5	-3.1	2.6	-1.7
Electrodomésticos	n/d	-1.1	-0.5	-0.7	-0.4
Libros, Diarios y Stores	n/d	-1.1	-1.1	-0.2	-0.1
Medicina	n/d	0.3	-0.6	-0.1	0.3
Inflación (tasa anual)					
	Ene 09	Dic 08	Nov 08	Oct 08	Sep 08
IPC (zona euro)	1.1	1.6	2.1	3.2	3.6
...ex Energía (zona euro)	1.8	2.2	2.3	2.5	2.6
Alemania	0.9	1.1	1.4	2.5	3
Francia	0.8	1.2	1.9	3	3.3
Italia	1.4	2.4	2.7	3.6	3.9
Balanza Comercial					
	Dic 08	Nov 08	Oct 08	Sep 08	Ago 08
Saldo (mil mill. de euros)	-0.7	-5.8	0.5	-5.6	-9.3
Exportaciones (mil mill. de euros)	113.8	120.2	140.9	137.1	117.2
....Var. % Interanual	-2	-11	0	9	-2.0
Importaciones (mil mill. de euros)	114.5	126	140.3	142.7	126.5
....Var. % Interanual	-5	-5	3	16	7.0

(*) Serie Desestacionalizada

¹ A partir del 1 de enero de 2007, la Eurozona esta compuesta por 13 países (debido a la inclusión de Eslovenia) y la Zona Euro 27 se compone por 27 países (incluyendo a Bulgaria y Rumania).

² Agencia Oficial Europea de Estadísticas.



MERCADOS INTERNACIONALES en el mes de Febrero

Divisas

	Variación % respecto a			
	27 Feb	30 Jan	Mensual	Anual
Euro	0.788	0.781	0.80%	10.14%
Libra Irlandesa**	0.79	Chelín Austríaco**		13.76
Florin Holandés**	2.20	Franco Belga**		40.34
Lira Italiana**	1936.21	Markka Finlandés**		5.95
Franco Francés**	6.56	Franco Luxemburgués**		40.34
Marco Alemán**	1.96	Escudo Portugués**		200.48
Peseta Española**	166.39			
Libra Esterlina	0.70	0.69	0.87%	2.11%
Dólar Canadiense	1.27	1.23	3.37%	4.28%
Peso Argentino	3.57	3.49	2.22%	3.33%
Real Brasileño	2.38	2.32	2.38%	2.63%
Peso Chileno	596.00	616.25	-3.29%	-6.95%
Peso Mexicano	15.18	14.39	5.53%	10.96%
Bolívar Venezolano	2.15	2.15	0.00%	0.00%
Yen	97.81	89.82	8.90%	7.93%
Dólar Hong Kong	7.76	7.75	0.01%	0.07%
Ringgit Malayo	3.71	3.61	2.77%	7.38%
Peso Filipino	48.74	46.50	4.82%	2.57%
Bath Tailandés	36.21	34.98	3.52%	3.87%
Rupiah Indonesa	11985.00	11390.00	5.22%	9.45%
Won Coreano	1534.20	1383.00	10.93%	21.38%
Rublo Ruso	35.91	35.84	0.20%	17.56%
Lira Turca	1.70	1.65	3.22%	10.25%
Forint Húngaro	236.31	233.43	1.23%	23.23%

Bolsas

	Variación % respecto a			
	27 Feb	30 Jan	Mensual	Anual
Estados Unidos				
Dow Jones (N. York)	7062.93	8000.86	-11.72%	-19.52%
S&P 500	735.09	825.88	-10.99%	-18.62%
Russell 2000	389.02	443.53	-12.29%	-22.11%
Nasdaq	1377.84	1476.42	-6.68%	-12.63%
CAC-40 (París)	2702.48	2973.92	-9.85%	-23.75%
DAX-30 (Frankfurt)	3843.74	4338.35	-12.11%	-27.45%
IBEX (Madrid)	803.92	898.03	-11.19%	-25.21%
FTSE (Londres)	3830.09	4149.64	-8.49%	-15.41%
TSE 300 (Toronto)	8123.02	8694.90	-9.62%	-13.33%
MERVAL (Argentina)	1019.29	1077.09	-7.42%	-8.63%
BOVESPA (Brasil)	38183.31	39300.79	-5.10%	-0.92%
IPSA (Chile)	2468.63	2549.46	0.12%	11.64%
IPC (México)	17752.18	19565.14	-14.02%	-28.52%
IBC (Venezuela)	37247.99	35441.74	5.10%	6.64%
Nikkei (Tokyo)	7568.42	7994.05	-13.06%	-20.85%
Hang Seng (Hong Kong)	12811.57	13278.21	-3.53%	-11.01%
KLSE (Malasia)	890.67	884.45	-2.01%	-5.39%
PSI (Filipinas)	1872.22	1825.09	-2.13%	-2.54%
SETI (Tailandia)	431.52	437.69	-4.76%	-7.67%
JKSE (Indonesia)	1285.48	1332.67	-8.33%	-13.35%
KOSPI (Corea)	1063.03	1162.11	-17.54%	-22.11%
RTSI (Rusia)	544.58	535.04	0.54%	-30.06%
ISE Nac-100 (Turquía)	24026.59	25934.37	-10.25%	-18.88%
BUX (Hungria)	10190.15	11516.11	-11.69%	-29.19%

Commodities⁽¹⁾

	Variación % respecto a			
	27 Feb	30 Jan	Mensual	Anual
Petróleo ("WTI")	44.17	41.75	5.80%	12.54%
Oro ("onza troy")	940.45	928.60	1.28%	6.60%
Plata	13.15	12.69	3.62%	15.15%
CRB	210.50	220.66	-4.60%	-8.29%

	Variación % respecto a			
	27 Feb	30 Jan	Mensual	Anual
Trigo (US\$ x Tn.)	222.46	238.98	-6.91%	-4.72%
Maíz (US\$ x Tn.)	128.15	132.63	-3.38%	-11.22%
Soja (US\$ x Tn.)	314.00	368.00	-14.67%	-3.38%
Azúcar (US\$ x Tn.)	305.56	284.18	7.53%	20.94%

Nota: ** Conversión fija a Euro.
Los precios de los granos son spot

Bonos Brady

	27 Feb	30 Jan	Variación respecto	
			Mes	Año
Argentina				
Par Bond	19.688	22.875	-13.93%	-1.56%
Discount	30.000	35.438	-15.35%	-14.29%
Perú				
PDI	100.625	100.625	0.00%	0.00%
FLIRB	100.500	100.500	0.00%	0.00%
Polonia				
Par	83.000	83.000	0.00%	0.00%

Bonos del Tesoro - EEUU ()**

	27 Feb	30 Jan	Variación en PB respecto	
			Mes	Año
3 meses	0.26	0.24	2	14
6 meses	0.46	0.35	11	19
2 años	1.02	0.93	9	25
5 años	2.02	1.86	16	46
10 años	3.04	2.83	21	82
30 años	3.72	3.58	15	104
FED FUNDS	0.25	0.25	0	0

Bonos del Tesoro - Alemania ()**

	27 Feb	30 Jan	Variación en PB respecto	
			Mes	Año
2 años	1.32	1.53	-21	-44
5 años	2.25	2.47	-21	-6
10 años	3.12	3.31	-19	18
20 años	4.05	4.12	-7	31
30 años	3.79	3.88	-10	26

Bonos del Tesoro - Gran Bretaña ()**

	27 Feb	30 Jan	Variación en PB respecto	
			Mes	Año
3 meses	0.74	1.03	-29	-63
1 año	0.93	1.00	-8	38
2 años	1.43	1.49	-6	39
5 años	2.62	2.86	-24	20
10 años	3.61	3.71	-10	59
20 años	4.51	4.52	-1	56
30 años	4.33	4.40	-7	63
LIBOR (180)	1.80	1.66	14	5

Bonos del Tesoro - Japón ()**

	27 Feb	30 Jan	Variación en PB respecto	
			Mes	Año
3 meses	0.27	0.28	-1	8
6 meses	0.26	0.29	-3	6
1 año	0.37	0.36	1	2
2 años	0.40	0.46	-6	0
5 años	0.70	0.74	-5	-2
10 años	1.27	1.29	-3	9
20 años	1.90	1.90	0	20

(**) Expresados como tasas de rendimiento



Síntesis de la evolución de los principales indicadores bursátiles

- ✓ Durante el mes de febrero de 2009, el Índice Merval registró un descenso del 5.37%, y el M.AR un descenso del 8.40 %, ambos medidos en pesos. Medidos en dólares, también presentaron una baja, del 7.42% y del 10.39% respectivamente.
- ✓ Por otra parte, en el mes de febrero el Índice Merval 25 presentó una variación negativa del 6.10% en pesos y del 8.14% en dólares.
- ✓ El Índice M.AR cerró el mes en 692.11 puntos, mientras que el Índice Merval se ubicó en 1,019.29 puntos. Asimismo el Merval 25 alcanzó los 1,009.24 puntos.
- ✓ El Índice de Bonos IAMC, medido en pesos, registró una variación negativa mensual del 12.29%. El Sub-Índice Corto en dólares bajó 4.97%. El Sub-Índice Largo en dólares cayó 17.19%. En el mes, el Sub-Índice de Bonos Corto en pesos descendió 7.11%, mientras que el Sub-Índice de Bonos Largo en pesos mostró una disminución de 14.73%.
- ✓ La distancia entre el Índice Merval y el Bovespa, ambos medidos en dólares, se amplió durante el mes de febrero. Esto se debe a que mientras el mercado accionario de Brasil, medido en dólares, registró una baja del 5.10%, el Índice Merval mostró un descenso del 7.42%.
- ✓ La distancia existente entre el Índice Merval y el Índice de Bonos IAMC, ambos en pesos y con base $1/1/95 = 100$, se contrajo a lo largo del mes, evidenciando una distancia 5.22% menor.
- ✓ La volatilidad del Índice Merval, calculada sobre las últimas 40 ruedas bursátiles, mostró una tendencia creciente durante el mes de febrero de 2009. Al 27/02/2009, la volatilidad del Índice Merval era de 42.20%, en tanto que la del Índice M.AR para la misma cantidad de ruedas, se contrajo, ya que el último día del mes era de 23.60%.
- ✓ La correlación entre el Índice Merval y el Dow Jones, considerando las 120 ruedas, se amplió en el mes de febrero con relación al mes anterior, ya que al 27/02/09 se ubicó en 59.50%. En tanto que la correlación del Índice M.AR y el Dow Jones para la misma cantidad de ruedas se mantuvo constante, ya que el último día del mes llegó a 42.70%.
- ✓ En el mes de febrero 2009, la acción líder de mejor performance fue Petróleo Brasileiro (APBR), que evidenció un alza del 10.17%, mientras que la acción que más cayó fue YPF (YPFD), con una baja del 28.05%. Por otra parte, la acción del panel general con mayor rendimiento en el mes fue Boldt (BOLT), que registró un ascenso del 19.00%.
- ✓ El mes de febrero fue negativo para los títulos públicos. De los 50 más negociados, sólo uno registró un aumento en su precio (Bono Garantizado de Deuda de Río Negro 2° Serie - RNG21- que subió 0.62% mensual), mientras que 4 no mostraron cambios: DICY (Gobierno Nacional), CHSG2 (Chaco), BDEE (Buenos Aires) y BCOR3 (Corrientes). Estos cinco bonos se encuentran “performing”. Entre los títulos públicos nacionales que no están en “default”, los que mas cayeron de precio fueron el Bono de Consolidación Proveedores 6° Serie en \$ (PR13, -20.8%), el Bogar 2018 (NF18, -20.7%) y el Boden 2015 en U\$S 2015 (RO15, -17.2%). Con respecto a los bonos provinciales, las mayores caídas fueron las del Bono Par a Largo Plazo en Euros de la Prov. de bs. As. (BPLE, -30%), y la del Bono de Consolidación de Deudas de Tucumán (TUCS1, -14.6%).
- ✓ En febrero de 2009, el volumen negociado en acciones totalizó \$707 millones. El monto operado promedio diario fue de \$35 millones, 11.06% mayor al registrado el mes anterior. Cabe recordar que en febrero las ruedas bursátiles fueron 20.
- ✓ El volumen efectivo negociado en Títulos Públicos fue de \$4,607 millones. En el Mercado de Concurrencia, las operaciones realizadas alcanzaron los \$1,677 millones, mientras que en Rueda Continua se negociaron \$2,930 millones. El volumen operado promedio diario de febrero fue de \$ 230 millones, 16.06% mayor que el registrado el mes anterior.
- ✓ El volumen negociado en CEDEAR sumó \$154 millones. El volumen operado promedio diario fue de \$7.7 millones, 13.99% menor al verificado en enero.
- ✓ Al 27/02/09, la capitalización bursátil de las empresas domésticas sumaba \$112.045 millones, y la medición en dólares totalizaba U\$S31.385 millones. Medida en pesos, la capitalización bajó un 16.31% respecto al mes de enero, mientras que en dólares descendió un

- 18.13%. A fin de febrero, la capitalización bursátil de las empresas domésticas del mercado argentino representaba el 10.19% del PIB.
- ✓ Durante el mes de febrero no se registraron operaciones para los vencimientos habilitados de los contratos INDOL. A partir del 27 de febrero quedó habilitado para la negociación a plazo, el Índice de Tipo de Cambio Peso-Dólar (INDOL) con vencimiento en agosto de 2009.
 - ✓ Durante el mes de febrero no se negociaron certificados M-BIX.

**Apartado I: Comunicaciones del Merval Relativas a la Operatoria Bursátil
(febrero 2009)**

Fecha	Número	Motivo
4-Feb-09	13001	Opciones- Ex – Cupón de Fiplasto (Dividendo en acciones 14,0260488 % – Ajuste integral del capital 2,2530209%)
6-Feb-09	13005	Nueva Oferta Pública de Adquisición Voluntaria de Acciones de “Pampa Energía S.A.”
9-Feb-09	Circ. 3527	Operaciones de venta en moneda extranjera
12-Feb-09	13007	Opciones – Modificación lote standard de Bonos de Consolidación de Deudas Previsionales en \$ 4ta Serie (PRE9).
13-Feb-09	13009	Operaciones de venta en moneda extranjera
19-Feb-09	13019	Aceptación renuncia Agente de Bolsa
27-Feb-09	Circ. 3528	Tabla de Cupos Operativos, Aforos y Márgenes para Operaciones a Plazo



Rendimientos de Títulos Públicos y Privados en el mes de febrero de 2009

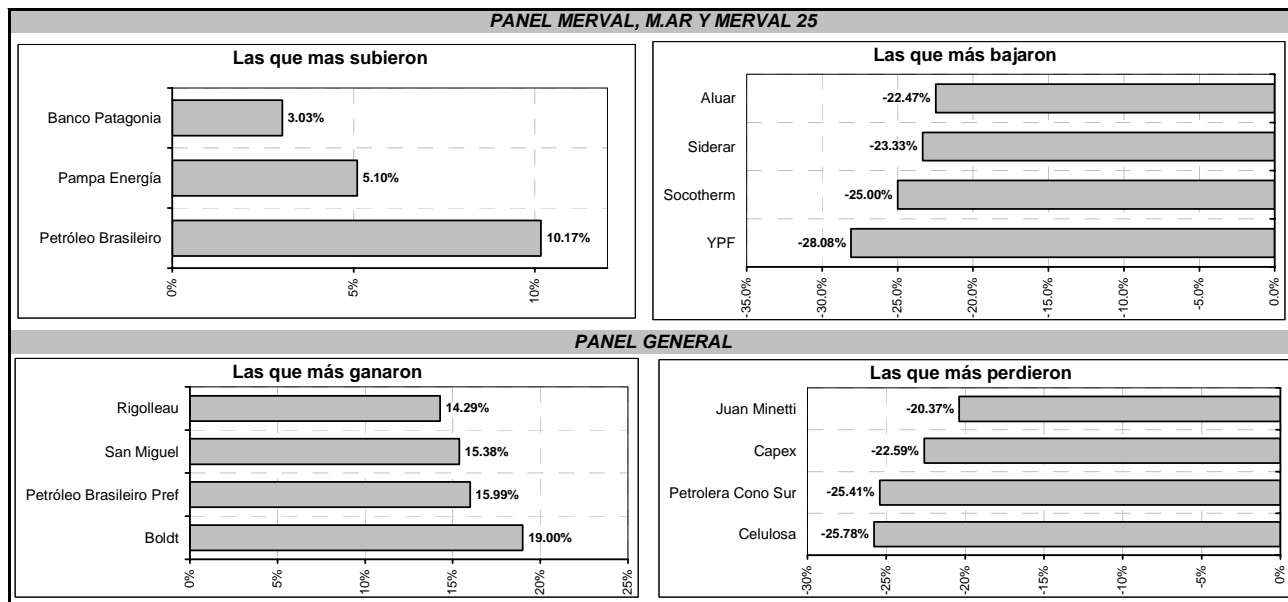
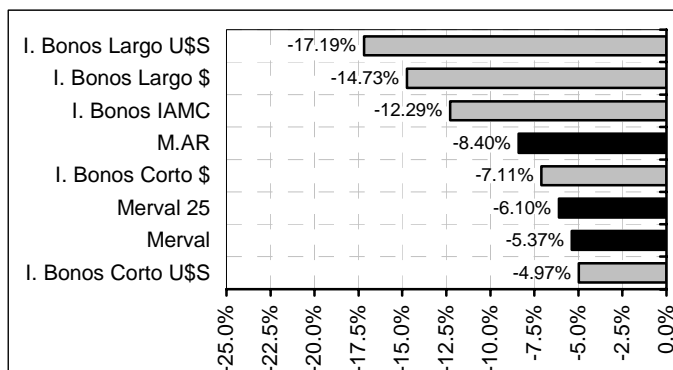

Índice de Bonos IAMC en Pesos (Base 1/1/95=100)				
	27-Feb-09	Variación mensual	Variación desde 30-Dic-08	Ponderación
Bonos cortos en pesos	412.93	-7.11%	15.84%	20.17%
Bonos cortos en dólares	189.89	-4.97%	6.34%	13.09%
Bonos Largos en pesos	560.35	-14.73%	-7.69%	50.67%
Bonos Largos en dólares	217.69	-17.19%	-7.51%	16.07%
Indice de Bonos IAMC	384.57	-12.29%	-1.29%	100.00%

Índice de Bonos IAMC en Dólares (Base 1/1/95=100)				
	27-Feb-09	Variación mensual	Variación desde 30-Dic-08	Ponderación
Bonos cortos en pesos	345.78	-9.13%	12.10%	20.17%
Bonos cortos en dólares	57.20	-7.04%	2.91%	13.09%
Bonos Largos en pesos	336.86	-16.58%	-10.67%	50.67%
Bonos Largos en dólares	61.08	-18.99%	-10.49%	16.07%
Indice de Bonos IAMC	107.83	-14.20%	-4.47%	100.00%

Variaciones Mensuales de las Acciones de mayor negociación

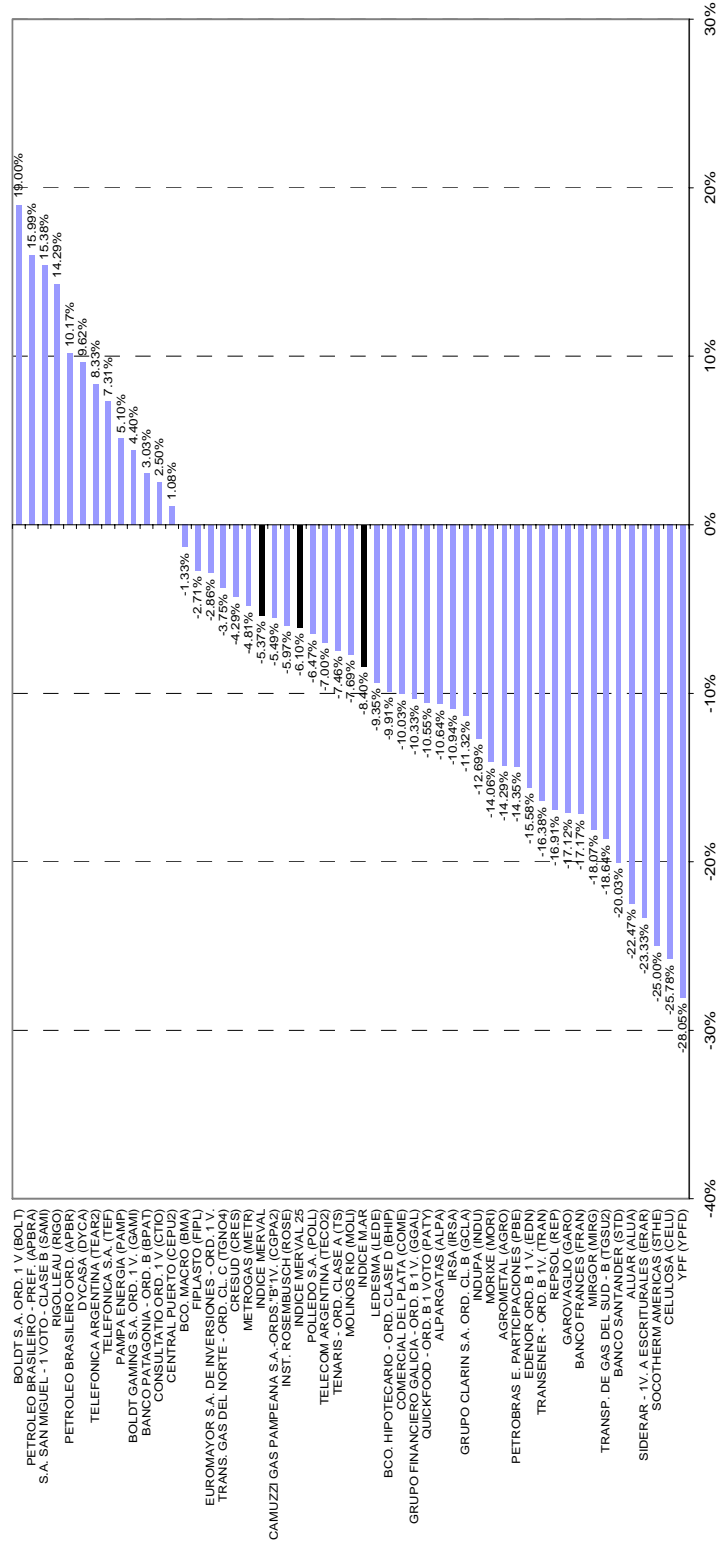



Variaciones Mensuales de los Títulos Públicos de mayor negociación

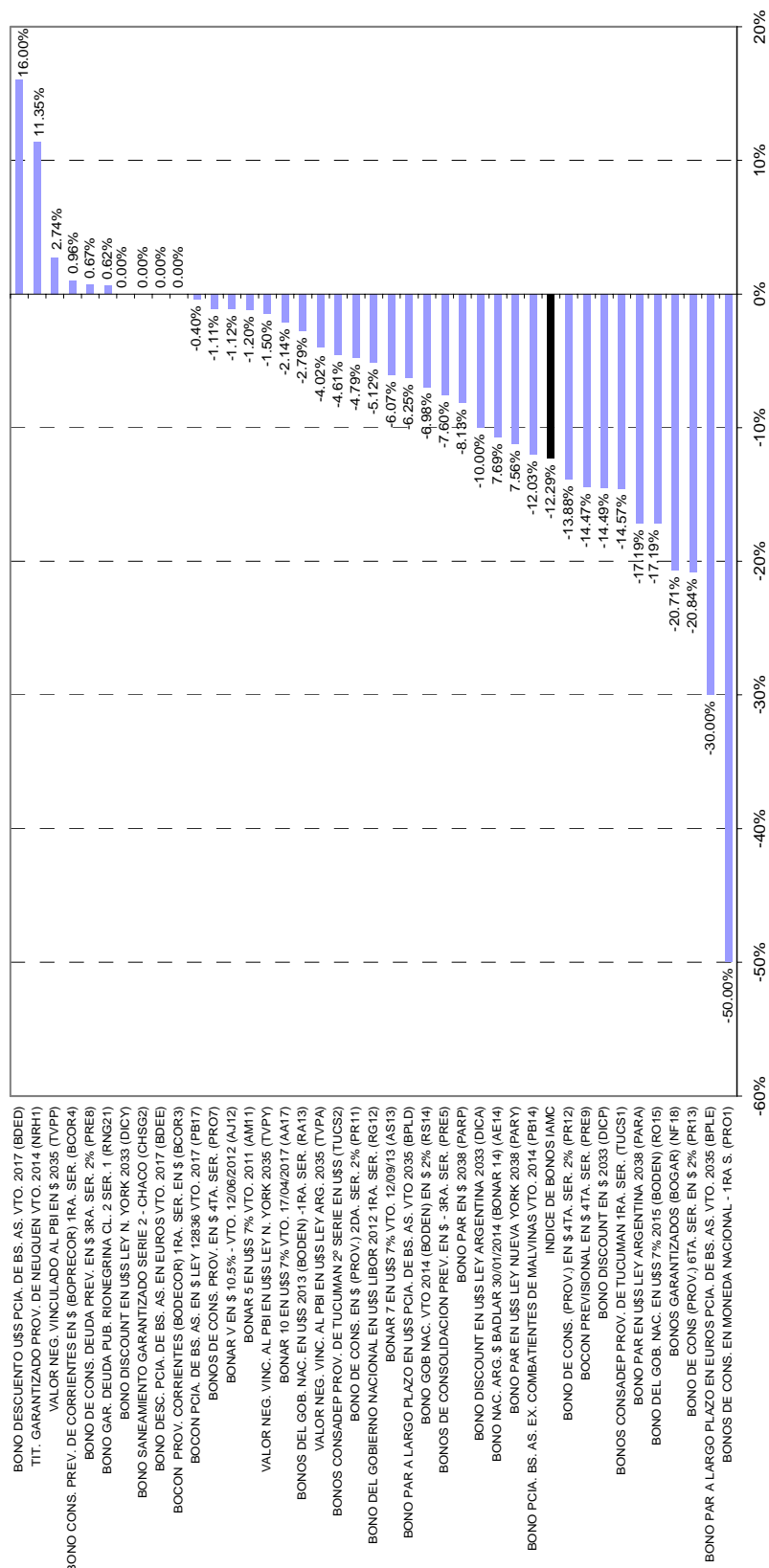

Especies Listadas y Capitalización Bursátil

Especies listadas en la BCBA, al 4 de marzo de 2009

Instrumento	Especies	Emisores
Acciones	176	108
ON	140	68
Bonos Públicos	247	19
FCI	5	5
Fideicomisos Financieros	927	456
Cedears	234	2
CCF	400	1
Certificados de Custodia	15	1
CEVA	1	1
Cheques de Pago Diferido	6,949	23
Total	9,094	

Fuente: BCBA

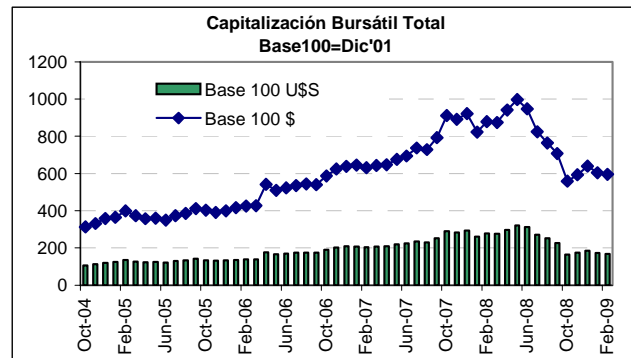

Indices Merval y M.AR

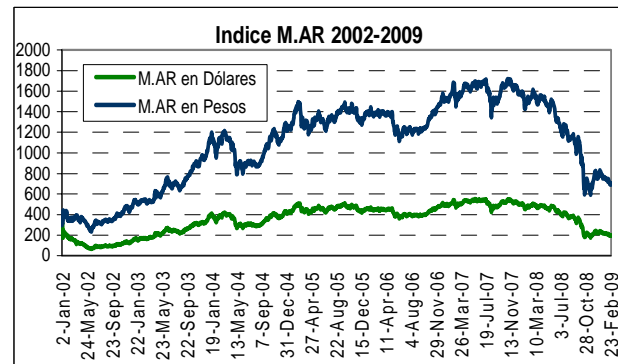
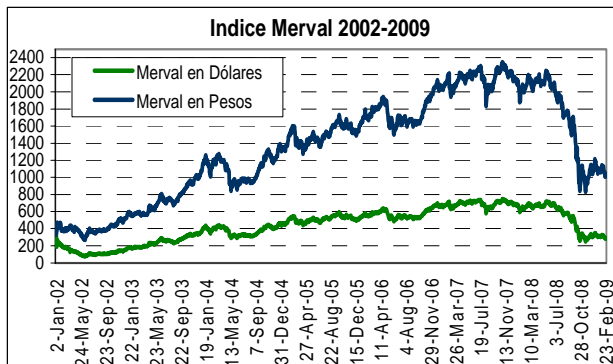

Indice Merval vs. Bovespa/Indice de Bonos IAMC

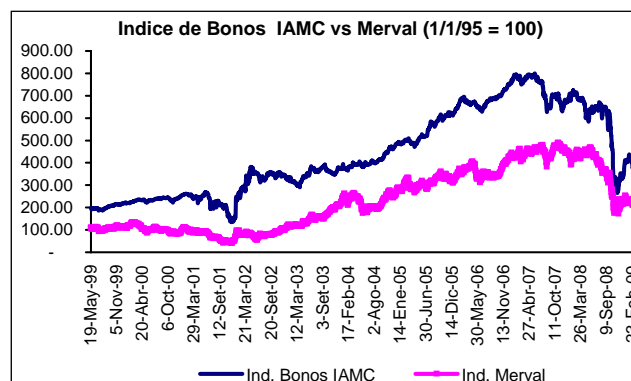
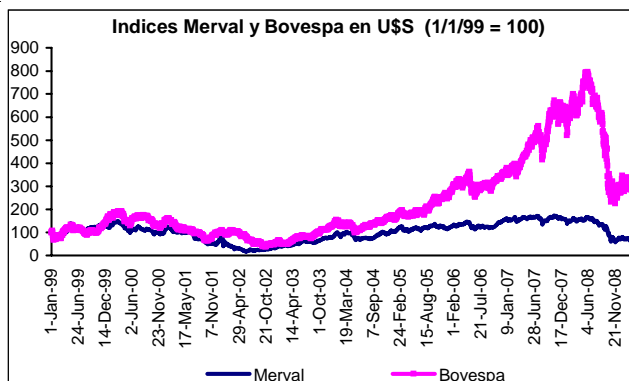



Volatilidad de los Indices Merval y M.AR

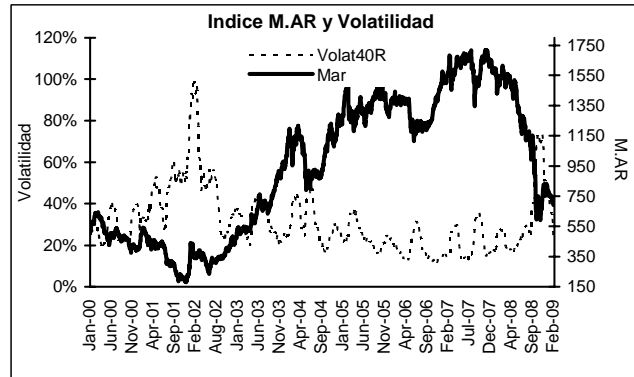
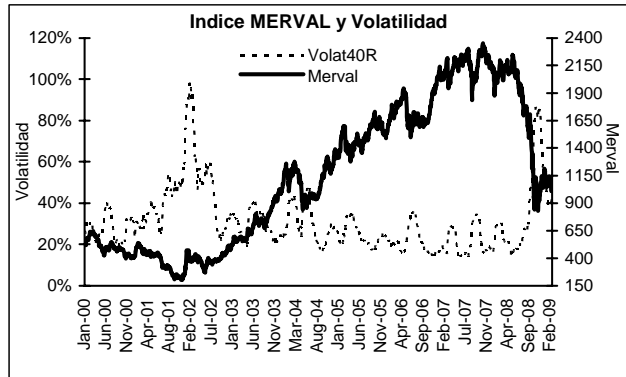

Correlación del Dow Jones con el Indice Merval y M.AR

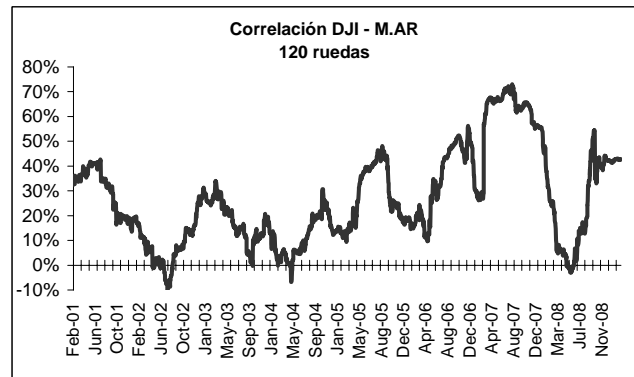
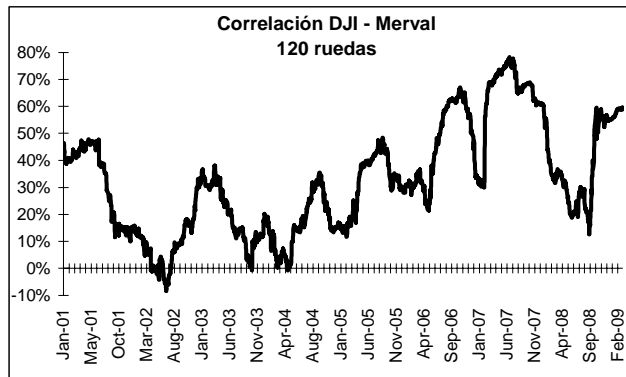

Volúmenes Operados

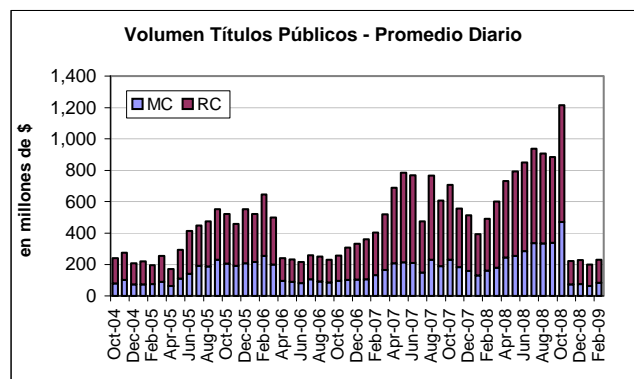
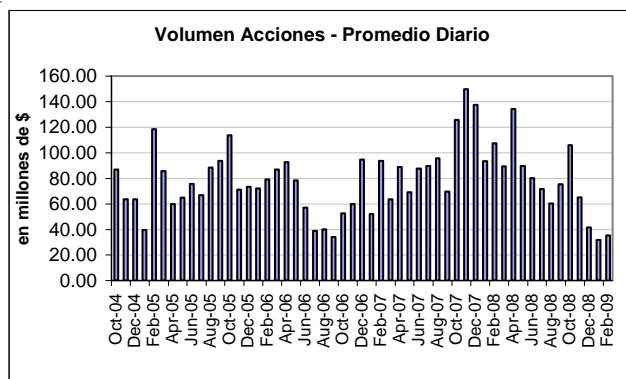

Fuente: IAMC

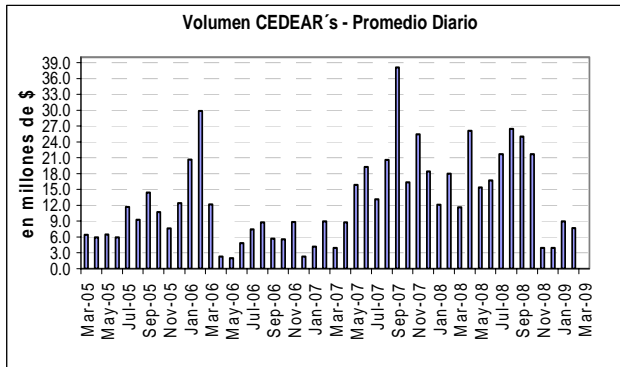

Fuente: IAMC

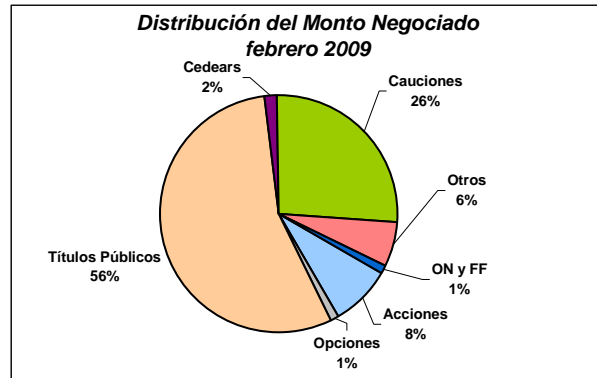

Free float por sector económico

Promedio ponderado por trimestre

Sector	Período			
	3T-05	3T-06	3T-07	3T-08
Actividades Financieras , Bursátiles y Seguros	38.7%	40.1%	50.9%	40.4%
Actividades Inmobiliarias	83.8%	84.0%	62.8%	55.8%
Alimentos y Bebidas	21.1%	21.1%	20.6%	17.2%
Bancos	35.8%	37.5%	22.3%	22.4%
Comercio	38.0%	37.8%	31.6%	27.2%
Construcción	41.3%	42.0%	41.9%	41.4%
Editoriales e Imprentas	31.8%	28.2%	15.7%	15.9%
Energía Eléctrica	42.5%	43.9%	43.5%	41.2%
Equipamiento para el Hogar	43.0%	44.3%	44.6%	46.6%
Grupos Concesionarios	33.1%	33.1%	38.0%	38.1%
Holdings	69.0%	41.5%	78.5%	80.7%
Ind. Metalúrgica y Siderúrgica	31.8%	32.8%	32.3%	20.7%
Ind. Química y Petroquímica	49.6%	51.8%	28.5%	26.4%
Ind. Textil	77.4%	77.6%	83.1%	38.8%
Industria Agropecuaria y Ganadera	58.7%	58.6%	44.1%	39.1%
Industria Automotriz	88.4%	43.7%	31.9%	25.4%
Otros	35.2%	35.1%	16.8%	16.2%
Papel y Celulosa	31.6%	30.5%	30.7%	30.7%
Petróleo y Gas	25.4%	25.1%	25.0%	25.1%
Productos Industriales	47.8%	47.5%	54.6%	56.3%
Telecomunicaciones	17.5%	17.6%	27.3%	27.2%
PROMEDIO DEL TOTAL	32.7%	33.5%	34.1%	32.6%



Estructura proyectada de las carteras de los índices MERVAL 25, MERVAL y M.AR
 Proyección del 2ºT. de 2009 con operaciones del 01/10/08 al 27/02/09

MERVAL 25									
Especie	Coeficiente de Part. Gral. Acum.	Coeficiente de Part. Estimada	Cantidad Teórica	Cierres al 27/2/2009	Especie	Coeficiente de Part. Gral. Acum.	Coeficiente de Part. Estimada	Cantidad Teórica	Cierres al 27/2/2009
TS	0.361288	40.68%	12.4990	32.850	MOLI	0.831513	1.16%	1.2239	9.600
APBR	0.469591	12.20%	2.3670	52.000	TGSU2	0.838904	0.83%	5.8333	1.440
BMA	0.528808	6.67%	18.1887	3.700	GCLA	0.846111	0.81%	1.7428	4.700
GGAL	0.586433	6.49%	99.2266	0.660	COME	0.852326	0.70%	27.1641	0.260
PAMP	0.636428	5.63%	55.1633	1.030	TRAN	0.858239	0.67%	13.8547	0.485
TECO2	0.676372	4.50%	8.3295	5.450	IRSA	0.863126	0.55%	4.8718	1.140
PBE	0.712211	4.04%	20.0640	2.030	INDU	0.867893	0.54%	3.1498	1.720
EDN	0.742355	3.39%	52.7041	0.650	LEDE	0.872415	0.51%	1.8288	2.810
FRAN	0.762698	2.29%	8.4072	2.750	YFPD	0.876846	0.50%	0.0462	109.000
ERAR	0.782666	2.25%	2.4666	9.200	STHE	0.880827	0.45%	1.1601	3.900
BPAT	0.796919	1.61%	11.9105	1.360	CRES	0.884774	0.44%	1.6739	2.680
MIRG	0.810481	1.53%	0.4533	34.000	BHIP	0.888048	0.37%	7.4421	0.500
ALUA	0.821174	1.20%	6.9047	1.760			100%		

Total de especies de la cartera proyectada = 25
Especies entrantes con la actual proyección: BHIP
Especies salientes con la actual proyección: PATY

MERVAL					M.AR				
Especie	Coeficiente de Part. Gral. Acum.	Coeficiente de Part. Estimada	Cantidad Teórica	Cierres al 27/2/2009	Especie	Coeficiente de Part. Gral. Acum.	Coeficiente de Part. Estimada	Cantidad Teórica	Cierres al 27/2/2009
TS	0.361288	44.58%	13.8316	32.850	BMA	0.124718	15.47%	28.9418	3.700
APBR	0.469591	13.36%	2.6193	52.000	GGAL	0.246081	15.06%	157.8850	0.660
BMA	0.528808	7.31%	20.1279	3.700	PAMP	0.351377	13.06%	87.7757	1.030
GGAL	0.586433	7.11%	109.8053	0.660	TECO2	0.435504	10.44%	13.2537	5.450
PAMP	0.636428	6.17%	61.0446	1.030	PBE	0.510983	9.36%	31.9250	2.030
TECO2	0.676372	4.93%	9.2174	5.450	EDN	0.574470	7.88%	83.8635	0.650
PBE	0.712211	4.42%	22.2029	2.030	FRAN	0.617314	5.32%	13.3769	2.750
EDN	0.742355	3.72%	58.3238	0.650	ERAR	0.659367	5.22%	3.9247	9.200
FRAN	0.762698	2.51%	9.3033	2.750	BPAT	0.689386	3.72%	18.9521	1.360
ERAR	0.782666	2.46%	2.7296	9.200	MIRG	0.717948	3.54%	0.7213	34.000
BPAT	0.796919	1.76%	13.1803	1.360	ALUA	0.740468	2.79%	10.9865	1.760
MIRG	0.810481	1.67%	0.5016	34.000	MOLI	0.762243	2.70%	1.9476	9.600
		100%			TGSU2	0.777810	1.93%	9.2820	1.440
					GCLA	0.792988	1.88%	2.7727	4.700
					COME	0.806076	1.62%	43.2223	0.260
							100%		

<p align="center"> Total de especies de la cartera proyectada = 12 Entrantes: Especies salientes : ALUA - MOLI </p>	<p align="center"> Total de especies de la cartera proyectada = 15 Esp. entrantes: COME Especies salientes : TRAN </p>
--	---

Resumen de Indicadores Bursátiles

	2001	2002	2003	2004	2005	2006	2007	2008	2009	
									Ene	Feb
Títulos Privados ⁽¹⁾										
Indice Merval	295.39	524.95	1,071.95	1,375.37	1,543.31	2,090.46	2,151.73	1,079.66	1,077.09	1,019.29
Indice Merval Argentina	269.72	477.46	1,015.26	1,278.41	1,337.88	1,542.38	1,578.25	773.60	755.55	692.11
Indice Merval 25		524.95	1,064.69	1,337.88	1,526.05	2,052.19	2,158.72	1,076.96	1,074.82	1,009.24
Indice Burcap	810.70	1,561.58	2,540.19	3,113.23	4,601.48	7,262.85	7,923.36	3,993.51	3,949.87	3,632.03
Indice General de la BCBA ⁽²⁾	13,341	25,509	48,256	56,639	68,823	103,164	121,652	62,180	61,879	57,471
Cap. Bur. Total (miles mill \$) ⁽³⁾	192.50	348.06	542.39	689.99	771.32	1,229.31	1,773.04	1,233.63	1,162.43	1,146.25
Cap. Bur. Domésticas (miles mill \$) ⁽⁴⁾	33.38	55.43	102.62	120.67	144.02	157.12	179.77	179.77	133.88	112.05
Cap. Bur. Domésticas (% del PBI)	12.40%	17.70%	27.30%	27.00%	27.10%	24.00%	22.10%	13.60%	12.17%	10.19%
Títulos Públicos ⁽¹⁾⁽⁵⁾										
Indice de Bonos IAMC	156.69	329.73	372.98	489.80	626.67	755.88	674.19	389.58	438.47	384.57
Indice de Bonos Cortos										
En pesos	188.48	201.26	242.57	305.84	381.81	410.42	430.60	356.44	444.54	412.94
En dólares	166.15	171.46	179.69	220.13	226.01	228.66	243.08	178.57	199.83	189.89
Indice de Bonos Largos										
En pesos	297.68	347.86	472.53	714.67	1,039.13	1,273.61	1,087.73	607.06	657.12	560.36
En dólares	112.33	232.65	303.88	416.64	481.74	571.70	517.51	235.36	262.88	217.69
Indice de Bonos Brady	133.28	498.10	515.78	588.11	-	-	-	-	-	-
Volumen operado promedio diario ⁽⁶⁾	143.53	306.37	339.31	325.79	577.52	532.19	849.82	962.71	379.67	417.10
Títulos Públicos (mill \$)	66.51	171.31	135.59	181.89	381.03	333.79	595.89	697.65	198.48	230.35
Acciones (mill \$)	17.35	17.67	35.52	56.01	79.12	64.89	93.12	85.22	31.81	35.35
Pases y Cauciones (mill \$)	53.23	93.80	146.55	64.94	80.94	105.59	121.55	133.26	115.24	110.35
Fideicomisos Financieros (mill \$)	0.36	0.19	0.16	0.30	0.64	3.01	3.81	4.40	3.81	6.50
Cheques de pago diferido (mill \$)	-	-	-	0.17	0.83	1.74	2.48	2.62	3.19	3.26
Opciones (mill \$)	0.37	0.47	3.02	6.00	6.49	5.66	5.44	4.37	1.71	2.05
CEDEAR (mill \$)	3.17	19.37	13.06	9.70	9.12	9.34	16.02	17.16	8.95	7.72
Préstamos (mill \$)	1.24	2.16	2.66	3.66	5.45	6.11	9.90	13.01	14.95	16.77
Obligaciones Negociables (mill \$)	1.28	0.44	0.43	2.72	13.83	1.89	1.49	4.96	1.52	4.75
CEVA (mill \$)	-	-	-	-	0.03	0.13	0.09	0.01	0.00	0.00
Indices (mill \$)	0.01	0.78	2.19	0.37	0.03	0.01	0.00	0.00	0.00	0.00
Otros	0.03	0.18	0.12	0.03	0.05	0.03	0.03	0.05	0.00	0.01
LIBOR 180 días (% anual) (*)	1.98	1.38	1.22	2.78	4.73	5.37	4.59	1.75	1.66	1.80
Tasa del Tesoro EEUU (% anual) (*)										
6 meses	1.83	1.25	1.02	2.60	4.35	5.10	3.45	0.26	0.35	0.46
2 años	3.15	1.59	1.84	3.08	4.39	4.81	3.13	0.74	0.93	1.02
5 años	4.42	2.73	3.22	3.62	4.33	4.69	3.53	1.46	1.86	2.02
10 años	5.11	3.81	4.26	4.24	4.37	4.70	4.10	2.09	2.83	3.04
30 años	5.54	4.78	5.08	4.85	4.53	4.82	4.51	2.58	3.58	3.72

Notas Aclaratorias:

(1) Valor al último día del período

(2) A partir de Oct '01, se considera al nuevo índice denominado INDICE BOLSA - G

(3) Valor de mercado de las acciones ordinarias autorizadas a cotizar. Valor al último día del período.

(4) La capitalización bursátil de empresas domésticas excluye de su cómputo a las siguientes empresas: Tenaris (TS), Repsol YPF (REP), Banco Santander (STD), Telefónica S.A. (TEF) y Petroleo Brasileiro (APBR). En cada caso a partir del año en que empezaron a cotizar.

(5) Los índices de títulos públicos elaborados por el IAMC empezaron a construirse a partir del 2/1/95.

(6) A partir del 19/11/01, se dispuso que los volúmenes de Pase y Caución se informen conjuntamente sin discriminar por especie. En el cuadro, los valores correspondientes al año 2000 y 2001 se han ajustado según la nueva metodología.



Administradoras de Fondos de Jubilaciones y Pensiones

Composición del Fondo de Jubilaciones y Pensiones

	Monto en Octubre en millones de pesos	Oct-08 % sobre el total	Sep-08 % sobre el total	Oct-07 % sobre el total
Total de Fondos Administrados	77,992.13	100%	100%	100%
Disponibilidades	3,322.62	4.26%	1.00%	1.49%
Inversiones	74,669.51	95.74%	99.00%	98.51%
Títulos Públicos Nacionales:	42,520.72	54.5%	55.0%	49.9%
<i>A mantener al vencimiento</i>	27,489.07	35.25%	28.86%	27.12%
<i>Negociables</i>	10,459.50	13.41%	20.10%	19.15%
<i>Préstamos al Gobierno Nacional garantizados</i>	4,572.15	5.86%	6.06%	3.62%
<i>Otros</i>	-	0.00%	0.00%	0.00%
Títulos emitidos por Entes Estatales:	444.34	0.57%	0.46%	0.65%
<i>A mantener al vencimiento</i>	-	0.00%	0.00%	0.00%
<i>Negociables</i>	-	0.00%	0.00%	0.00%
<i>Gobiernos Provinciales y Municipalidades</i>	444.34	0.57%	0.46%	0.65%
Obligaciones Negociables:	1,537.22	1.97%	1.61%	1.52%
<i>De Largo Plazo</i>	1,531.48	1.96%	1.60%	1.26%
<i>De Corto Plazo</i>	5.75	0.01%	0.01%	0.26%
<i>Convertibles</i>	-	0.00%	0.00%	0.00%
Plazo Fijo:	7,230.74	9.27%	7.47%	2.13%
<i>Certificados de Depósitos a Plazo Fijo</i>	6,987.11	8.96%	7.26%	1.11%
<i>Depósitos a Plazo con Rendimiento Variable</i>	243.62	0.31%	0.21%	1.02%
<i>Cert. de Depósitos a Plazo Fijo c/cancelación ant.</i>	-	0.00%	0.00%	0.00%
Acciones:	6,991.68	8.96%	11.23%	14.06%
<i>De Sociedades Anónimas</i>	6,763.65	8.67%	10.89%	13.52%
<i>De Empresas Públicas Privatizadas</i>	228.03	0.29%	0.34%	0.54%
Fondos Comunes de Inversión:	2,206.17	2.83%	4.71%	10.04%
Títulos de Estados y Sociedades Extranjeras	4,929.35	6.32%	6.50%	9.42%
Futuros y Opciones	3,007.46	3.86%	3.97%	4.90%
Cédulas y Letras Hipotecarias:	58.23	0.07%	0.06%	0.12%
Fondos de Inversión Directa	91.58	0.12%	0.10%	0.15%
Fideicomisos Estructurados y otros	4,179.83	5.36%	5.95%	4.28%
Economías Regionales	959.76	1.23%	1.42%	1.35%

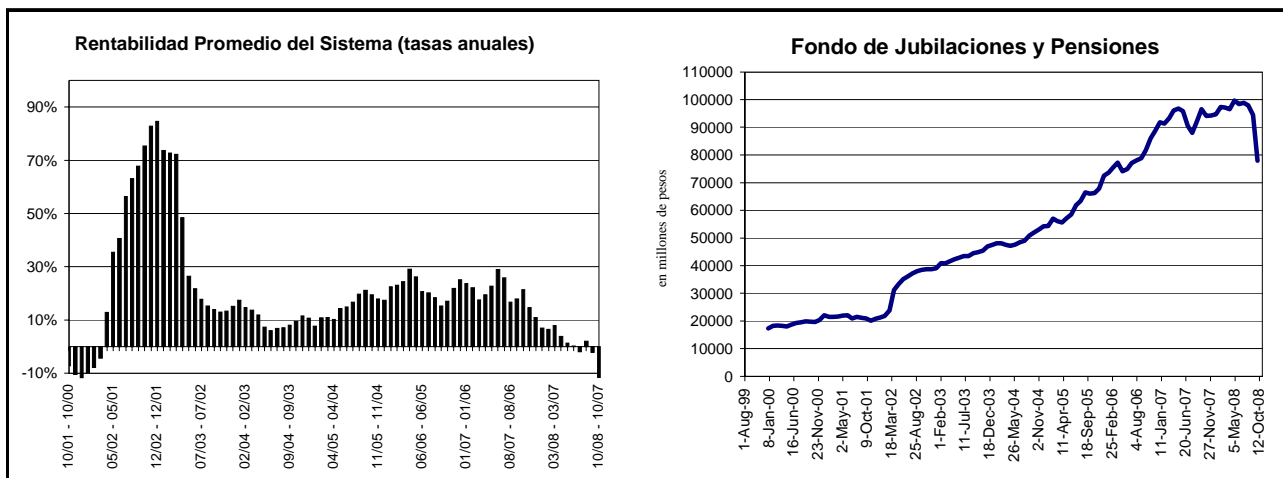

Fuente: Elaboración propia en base a datos de la Superintendencia de AFJP

Patrimonio Administrado por los Fondos Comunes de Inversión

Al 27 de febrero de 2009

TIPO DE FONDOS	PATRIMONIO		VARIACIONES		
	Patrimonio (en mill.)	Participación x tipo de fondo	Mes	Semestre	Año
En pesos	11,424.50		1.25%	-10.21%	-36.39%
Renta Variable	1,252.80	10.97%	-4.82%	-65.87%	-80.45%
Renta Mixta	229.40	2.01%	0.88%	0.35%	-23.38%
Renta Fija	1,529.80	13.39%	8.51%	-27.56%	-59.30%
Plazo Fijo	8,294.50	72.60%	1.31%	25.78%	12.03%
De Dinero	118.00	1.03%	-17.48%	-0.34%	32.14%
En dólares	325.60		-5.05%	-74.02%	-81.42%
Renta Variable	166.60	51.17%	-8.16%	-83.73%	-88.96%
Renta Mixta	22.10	6.79%	-3.49%	-43.62%	-58.30%
Renta Fija	132.50	40.69%	-1.27%	-28.42%	-28.34%
Plazo Fijo	4.40	1.35%	0.00%	-6.38%	-12.00%
De Dinero	-	0.00%	-	-	-
Cerrado	-	0.00%	-	-	-

Fuente: Elaboración propia en base a datos de la Cámara Argentina de FCI y Reuters

Participaciones por Tipo de Fondo Común de Inversión

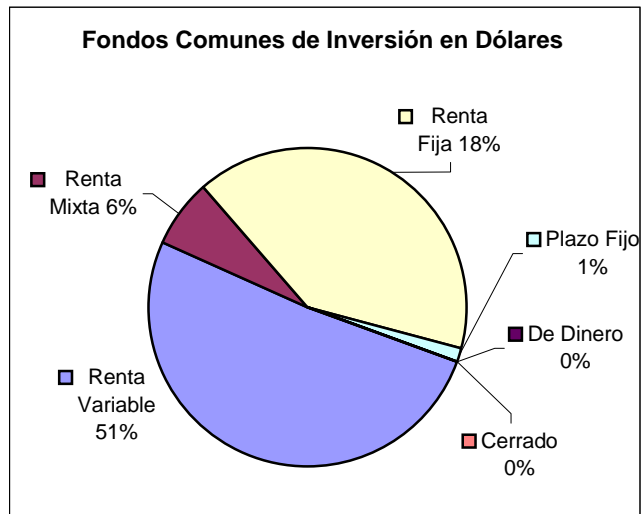
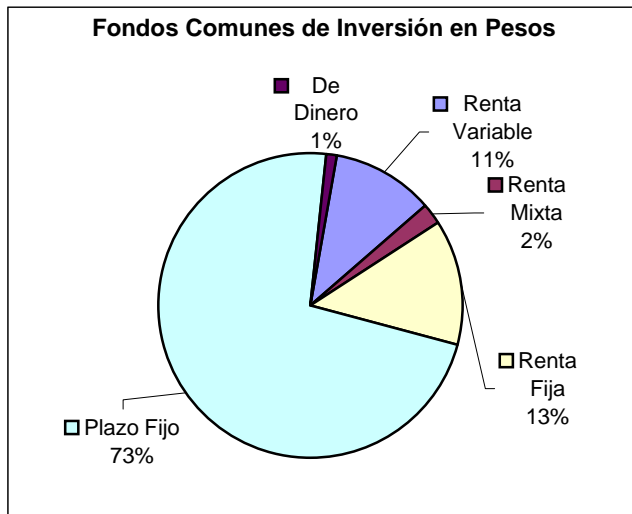

Fuente: Elaboración propia en base a datos de la Cámara Argentina de FCI

Fondos Comunes de Inversión

al 27 de febrero de 2009

FONDOS CON MAYOR PATRIMONIO CLASIFICADOS POR TIPO	PATRIMONIO		CALIFICACIÓN DE RIESGO
	Patrimonio (en millones)	Participación x tipo de fondo	
Renta Variable Dolar Estadounidense	166,557,134		
Schroder USA - Clase B	16,992,558.10	10.21%	raAAc
Compass Natural Resources - Clase B	14,633,750.95	8.79%	raAc
Compass Crecimiento Clase B	13,083,817.81	7.86%	raAAc
FBA Acciones Globales - Clase A	10,087,013.54	6.06%	Baa2.ar
Renta Variable Peso Argentina	1,252,769,681		
Schroder Asia - Clase A	268,313,033.92	21.43%	raAAc
Schroder USA - Clase A	218,687,239.16	17.46%	raAAc
Compass Pacific Clase B	121,977,370.57	9.74%	raAc
Schroder Latin America - Clase A	70,865,532.74	5.66%	raAAAc
Renta Mixta Dolar Estadounidense	22,060,301		
Galileo Event Driven - Clase B	6,422,736.82	29.12%	raAc
Compass Global Allocation - Clase B	5,282,319.41	23.94%	raAc
FBA Total	2,241,084.50	10.16%	N/A
Alpha Renta Mixta Serie 3 - Clase B	1,577,508.91	7.15%	N/A
Renta Mixta Peso Argentina	229,389,493		
Optimum Global Investment Grade	71,875,344.20	31.33%	Aa3.ar
Toronto Trust	65,490,743.38	28.55%	AA
Super Renta Futura - Clase A	21,395,246.96	9.33%	
RJ Delta Empresas Argentinas Pymes - Clase B	20,944,367.98	9.13%	RAA+c
Renta Fija Dolar Estadounidense	132,458,895		
Alpha Renta Fija Serie 1 - Clase B	31,473,607.27	23.78%	N/A
Premier Renta Global - Clase A	14,548,621.43	10.98%	A1.ar
Gainvest Renta Fija Dolares - Clase B	11,051,190.57	8.34%	A3.ar
Super Bonos Internacionales	10,329,003.46	7.80%	AAA(arg)f
Renta Fija Peso Argentina	1,529,834,101		
Gainvest FF - Clase B	349,930,359.32	22.90%	AA(arg)f
Berkley Capital Renta Fija	165,167,339.61	10.80%	raAAc
Supergestion Mix VI - Clase B	141,087,051.77	9.22%	AA(arg)f-
HF Pesos Plus - Clase I	80,045,128.95	5.23%	Aa3.ar
Plazo Fijo Dolar Estadounidense	4,363,144.78		
FBA Ahorro Dolares	3,171,813.27	72.70%	N/A
FBA Renta Dolares	1,191,331.51	27.30%	N/A
Plazo Fijo Peso Argentina	8,294,535,115		
Super Ahorro \$ - Clase B	1,649,805,206.07	19.90%	AA(arg)f
Pellegrini Renta Pesos - Clase B	957,946,303.97	11.55%	A(arg)f+
Rembrandt Ahorro Pesos - Clase B	920,352,059.88	11.10%	raAAc
HF Pesos Clase I	869,650,196.11	10.48%	AA(arg)f
De Dinero Dolar Estadounidense			
De Dinero Peso Argentina	118,045,534		
1822 Raices Pesos	118,045,533.72	100.00%	A(arg)f

Fuente: Elaboración propia en base a datos de la Cámara Argentina de FCI

Matriz de Correlaciones del Merval
Febrero 2009

	ALUA	APBR	BMA	BPAT	EDN	ERAR	FRAN	GGAL	MIRG	MOLI	PAMP	PBE	TECO2	TS I. Merval
ALUA	1													
APBR	0.649	1												
BMA	0.407	0.429	1											
BPAT	0.518	0.558	0.556	1										
EDN	0.425	0.407	0.561	0.539	1									
ERAR	0.631	0.615	0.461	0.496	0.326	1								
FRAN	0.620	0.650	0.727	0.651	0.708	0.507	1							
GGAL	0.561	0.591	0.639	0.668	0.647	0.488	0.790	1						
MIRG	0.480	0.601	0.421	0.462	0.391	0.404	0.540	0.569	1					
MOLI	0.389	0.291	0.246	0.205	0.269	0.420	0.308	0.175	0.133	1				
PAMP	0.544	0.534	0.656	0.666	0.664	0.562	0.715	0.647	0.501	0.356	1			
PBE	0.636	0.740	0.410	0.496	0.497	0.538	0.651	0.643	0.408	0.154	0.544	1		
TECO2	0.578	0.534	0.599	0.429	0.589	0.528	0.656	0.497	0.206	0.447	0.587	0.588	1	
TS	0.659	0.829	0.465	0.570	0.476	0.625	0.652	0.577	0.513	0.305	0.624	0.703	0.579	1
I. Merval	0.755	0.868	0.672	0.696	0.645	0.715	0.827	0.751	0.592	0.423	0.774	0.783	0.744	0.911

Volúmenes Febrero 2009 y corregidos de Enero 2009 - en \$ -

		FEBRERO	ENERO(1)
ACCIONES		706,558,295	667,522,731
M. CONCURRENCIA		706,558,295	667,522,731
	CONTADO	706,558,295	667,522,731
	PLAZO	0	0
T.PUBLICOS		4,607,539,841	4,168,928,492
M. CONCURRENCIA		1,677,436,448	1,324,490,157
	CONTADO	1,677,436,448	1,324,490,157
	PLAZO	0	0
R. CONTINUA		2,930,103,393	2,844,438,335
	CONTADO	2,930,103,393	2,844,438,335
	PLAZO	0	0
O. NEGOCIABLES		94,981,104	32,083,249
M. CONCURRENCIA		8,497,038	999,008
	CONTADO	8,497,038	999,008
	PLAZO	0	0
R. CONTINUA		86,484,066	31,084,240
	CONTADO	86,484,066	31,084,240
	PLAZO	0	0
CEVAS		0	0
M. CONCURRENCIA		0	0
	CONTADO	0	0
R. CONTINUA		0	0
	CONTADO	0	0
	PLAZO	0	0
CEDEAR		154,346,255	187,564,231
M. CONCURRENCIA		154,346,255	187,564,231
	CONTADO	154,346,255	187,564,231
FONDOS		0	400,000
M. CONCURRENCIA	CONTADO	0	400,000
WARRANT		3,110	10,152
M. CONCURRENCIA	CONTADO	3,110	10,152
FIDEICOMISOS F.		129,805,874	79,815,565
CERT. DE PART.		5,894,127	9,605,368
M. CONCURRENCIA		2,900,523	6,154,543
	CONTADO	2,900,523	6,154,543
	PLAZO	0	0
R. CONTINUA		2,993,604	3,450,825
	CONTADO	2,993,604	3,450,825
	PLAZO	0	0
TIT. DE DEUDA FID.		123,911,747	70,210,198
M. CONCURRENCIA		19,599,335	17,397,571
	CONTADO	19,599,335	17,397,571
	PLAZO	0	0
R. CONTINUA		104,312,411	52,812,626
	CONTADO	104,312,411	52,812,626
	PLAZO	0	0
INDICES		0	0
M. CONCURRENCIA	PLAZO	0	0
CAUCIONES Y PASES (2)		2,207,428,611	2,419,622,107
M. CONCURRENCIA		2,197,480,923	2,409,896,225
R. CONTINUA		9,947,687	9,725,882
PRESTAMOS		335,393,037	314,045,831
OPCIONES		41,099,909	36,329,592
CHEQUES DIFERIDOS		65,220,946	67,026,306
EJERCICIOS (3)		18,950,810	748,673
VTA. EN CORTO (3)		782,635	340,041
TOTAL		8,342,376,980	7,973,348,256

NOTAS:

(1) Nos referimos como volúmenes corregidos a los valores con las correcciones de la Caja de Valores. El mes corriente no presenta tales correcciones para los últimos 3 días del mes ya que las mismas se efectúan a las 72hs posteriores.

(2) A partir del Informe Mensual de Noviembre '01, los volúmenes de pase y caución se informan conjuntamente, sin discriminar por instrumento ni especie.

(3) No se encuentran incluidos en el total, por estar comprendidos en Acciones Mercado de Concurrencia.

Ranking de variaciones porcentuales entre el 28/02/09 y cada período indicado.

Mes Anterior (30/01/09)	Trim. Anterior (30/11/08)	Año Anterior (28/02/08)	Dos años Antes (28/02/07)	Cinco años Antes (28/02/04)
Cartera del Índice Merval (% de Var. en \$)				
APBR 10.17 PAMP 5.10 BPAT 3.03 BMA -1.33 Ind. Merval -5.37 TECO2 -7.00 TS -7.46 MOLI -7.69 GGAL -10.33 EDN -14.35 FRAN -15.58 MIRG -17.17 ALUA -22.47 ERAR -23.33	APBR 47.06 MOLI 24.24 APBR 20.35 PBE 13.37 PAMP 2.55 BMA -0.27 Ind. Merval -5.17 BPAT -6.03 PAMP -8.14 TECO2 -8.75 ERAR -9.72 ALUA -19.83 FRAN -20.93 GGAL -25.24 MIRG -38.67 EDN	MOLI -13.01 APBR -43.00 PBE -44.31 Ind. Merval -50.11 TS -52.86 ALUA -53.05 ERAR -56.62 PAMP -57.94 TECO2 -62.41 MIRG -64.94 BMA -64.94 FRAN -66.06 GGAL -71.67 ERAR -79.94	MOLI 198.03 APBR 57.78 PBE -32.56 Ind. Merval -50.70 TS -51.24 BMA -52.86 TECO2 -53.83 Ind. Merval -57.05 PAMP -58.08 ERAR -60.59 PBE -62.02 FRAN -71.67 GGAL -78.71	PAMP 497.55 TS 274.40 MOLI 116.65 MIRG 50.13 BMA 26.56 TECO2 -9.92 Ind. Merval -13.85 ALUA -36.39 ERAR -39.91 PBE -44.81 FRAN -62.64 GGAL -71.67
Cartera del Índice Bonos IAMC (% de Var. en \$)				
PREB 0.67 AJ12 -1.12 PR12 -1.20 AM11 -2.79 RG12 -5.12 Ind. Bonos IAMC -6.98 PRE9 -8.13 RA13 -12.29 D1CP -13.88 PRE8 -14.47 RS14 -14.49 NF18 -17.19 RO15 -20.71 PARP -20.84	AJ12 45.53 PRE8 32.97 RA13 26.57 RG12 18.99 AJ12 18.38 AM11 17.27 PRE9 17.25 PR12 16.80 Ind. Bonos IAMC 15.18 D1CP 14.29 RO15 8.20 NF18 8.20 RS14 1.55 PARP -12.16 PR13 -15.01	PREB 14.07 RA13 -20.49 RG12 -23.25 AM11 -35.24 PRE9 -37.41 PR12 -37.86 Ind. Bonos IAMC -41.11 D1CP -44.86 RO15 -49.55 NF18 -60.20 RS14 -60.23 PARP -66.69 PR13 -77.61	PREB 20.57 RA13 -15.12 RG12 -20.26 PR12 -32.45 Ind. Bonos IAMC -37.51 NF18 -43.37 Ind. Bonos IAMC -50.30 D1CP -59.54 RO15 -60.26 NF18 -62.03 RS14 -62.82 PARP -77.16 PR13 -82.95	PREB 133.05 RA13 52.66 RG12 42.22 PR12 26.82 Ind. Bonos IAMC 0.78 NF18 -12.91



Resumen de Acciones - Mdo. de Concurrencia

Especie	Vol.Efectivo Mensual(en\$) (Contado+PlazoFirme)	Volumen Nominal	Presencia Bursátil Mensual%	Precio Apert. 72hs.	Precio Min. 72hs.	Precio Máx. 72hs.	Precio Cierre 72hs.	Precio Promedio pond.	Desvío Standard 72hs
Líderes									
ALUA	4,789,814	2,454,716	0.68	2.240	1.590	2.240	1.760	1.958	0.19
APBR	89,903,562	1,783,250	12.72	45.600	45.000	55.500	52.000	50.470	2.19
BMA	41,433,268	11,180,402	5.86	3.700	3.560	3.850	3.700	3.727	0.07
BPAT	4,035,426	3,019,617	0.57	1.300	1.270	1.390	1.360	1.339	0.03
EDN	7,430,539	10,677,892	1.05	0.760	0.647	0.760	0.650	0.708	0.03
ERAR	4,939,590	467,258	0.70	11.650	9.000	12.000	9.200	10.775	0.79
FRAN	10,461,927	3,507,037	1.48	3.220	2.650	3.350	2.750	3.032	0.20
GGAL	19,181,323	27,339,324	2.71	0.730	0.657	0.759	0.660	0.714	0.03
MIRG	923,355	24,412	0.13	40.200	33.200	41.000	34.000	37.717	1.93
MOLI	1,905,736	193,371	0.27	10.300	9.150	10.550	9.600	9.945	0.39
PAMP	60,645,091	62,908,955	8.58	0.961	0.940	1.050	1.030	0.996	0.03
PBE	24,909,424	11,229,444	3.53	2.330	1.970	2.570	2.030	2.228	0.16
TECO2	17,088,265	3,083,022	2.42	5.700	5.000	6.200	5.450	5.629	0.27
TS	380,034,853	10,507,096	53.79	34.950	31.000	41.900	32.850	36.473	2.47
TOTAL	667,682,173								

Especie	Vol. Efectivo Mensual(en\$) (Contado+Plazo Firme)	Volumen Nominal	Presencia Bursátil Mensual%	Precio Apert. 72hs.	Precio Min. 72hs.	Precio Máx. 72hs.	Precio Cierre 72hs.	Precio Promedio pond.delMes	Desvío Standard 72hs
No Líderes									
AGRO	301,196	98,944	0.04	3.150	2.700	3.200	2.700	2.967	0.18
ALPA	448,634	270,670	0.06	1.800	1.520	1.840	1.680	1.737	0.05
APBRA	9,330,816	229,682	1.32	38.400	38.400	42.450	41.700	41.167	1.35
APSA	10,230	2,315	-	4.850	4.000	4.850	4.000	4.525	0.35
AUSO	5,398	11,580	-	0.480	0.440	0.480	0.440	0.460	0.02
BHIP	744,522	1,447,585	0.11	0.555	0.470	0.575	0.500	0.524	0.02
BOLT	214,029	93,760	0.03	2.000	1.960	2.500	2.380	2.328	0.16
BRIO	67,627	27,886	0.01	2.500	2.300	2.550	2.350	2.458	0.08
BRIO6	16,125	7,500	-	-	-	-	-	-	-
CADO	186,616	27,238	0.03	7.300	6.600	7.300	7.000	7.069	0.12
CAPU	134,225	87,122	0.02	1.540	1.410	1.610	1.410	1.531	0.04
CAPX	172,754	83,825	0.02	2.400	1.850	2.400	1.850	2.108	0.18
CARC	65,868	146,696	0.01	0.470	0.420	0.485	0.420	0.460	0.02
CECO2	187,010	120,322	0.03	1.570	1.450	1.650	1.540	1.572	0.02
CELU	526,998	493,376	0.07	1.280	0.890	1.300	0.950	1.141	0.12
CEPU2	1,525,457	419,830	0.22	3.600	3.400	3.900	3.740	3.674	0.08
CGPA2	250,313	281,839	0.04	0.890	0.860	0.920	0.860	0.890	0.02
COLO	20,763	4,220	-	5.060	4.870	5.060	4.870	4.953	0.06
COME	1,688,767	5,826,120	0.24	0.292	0.255	0.329	0.260	0.292	0.02
CRES	1,020,302	376,566	0.14	2.740	2.630	2.920	2.680	2.759	0.07
CTIO	190,535	95,000	0.03	2.000	1.980	2.050	2.050	2.050	-
DGCU2	2,300	2,000	-	1.150	1.150	1.150	1.150	1.150	-
DYCA	608,581	228,631	0.09	2.600	2.480	2.850	2.850	2.668	0.10
ESME	55,994	6,999	0.01	8.000	8.000	8.000	8.000	8.000	-
ESTR	26,232	24,712	-	1.080	1.000	1.100	1.100	1.083	0.02
EURO	1,431,880	465,500	0.20	3.110	3.060	3.110	3.060	3.090	0.02
FIPL	1,400,787	1,611,089	0.20	0.920	0.850	0.920	0.870	0.886	0.02
GALI	24,455	10,733	-	2.300	2.250	2.300	2.270	2.286	0.01
GAMI	261,985	16,014	0.04	15.000	14.900	17.200	16.600	16.492	0.53
GARO	452,001	88,095	0.06	5.550	4.500	5.550	4.600	5.171	0.24
GBAN	71,251	66,811	0.01	1.110	1.000	1.120	1.050	1.067	0.03
GCLA	882,764	204,118	0.12	5.070	4.500	5.100	4.700	4.780	0.14
GRIM	43,087	17,960	0.01	2.500	2.200	2.500	2.200	2.358	0.12
INDU	1,527,895	822,444	0.22	1.900	1.630	2.020	1.720	1.863	0.11
IRSA	1,155,126	950,203	0.16	1.280	1.100	1.320	1.140	1.201	0.06
JMIN	85,767	93,119	0.01	1.000	0.860	1.050	0.860	0.921	0.05
LEDE	964,362	315,395	0.14	3.000	2.810	3.190	2.810	3.049	0.10
LONG	57,641	31,864	0.01	1.950	1.680	1.950	1.800	1.900	0.05
METR	309,919	603,642	0.04	0.500	0.460	0.560	0.495	0.513	0.03
MORI	226,298	129,206	0.03	1.800	1.650	1.800	1.650	1.734	0.04
MVIA	1,872	600	-	3.120	3.120	3.120	3.120	3.120	-
OEST	29,592	42,874	-	0.720	0.640	0.720	0.640	0.675	0.03
PATA	135,667	10,636	0.02	12.100	12.000	13.200	13.200	12.861	0.38
PATY	298,924	23,508	0.04	13.800	12.000	13.800	12.300	12.808	0.59
PERK	388	400	-	-	-	-	-	-	-
PESA	16,348	2,487	-	6.500	6.300	6.700	6.300	6.550	0.17
POLL	213,778	777,026	0.03	0.270	0.250	0.310	0.260	0.282	0.02
PSUR	116,064	212,339	0.02	0.605	0.440	0.630	0.455	0.546	0.07
REP	684,932	11,433	0.10	67.000	51.000	67.600	56.500	61.696	4.32
RIGO	608,207	38,838	0.09	14.000	14.000	16.500	16.000	15.831	0.55
RIGO5	2,106	162	-	13.000	13.000	13.000	13.000	13.000	-
ROSE	300,816	237,504	0.04	1.340	1.160	1.340	1.260	1.286	0.04
SAMI	252,895	16,711	0.04	13.000	13.000	16.000	15.000	14.953	1.00
SEMI	170,257	108,917	0.02	1.550	1.400	1.700	1.550	1.548	0.08
STD	416,225	16,578	0.06	28.500	22.000	28.500	22.950	25.136	2.07
STHE	986,954	214,760	0.14	5.020	3.900	5.250	3.900	4.724	0.40
TEAR2	189,806	31,565	0.03	6.010	5.700	6.500	6.500	6.051	0.19
TEF	1,569,294	23,174	0.22	64.500	63.000	70.000	69.750	66.792	2.32
TGNO4	195,608	466,886	0.03	0.400	0.380	0.475	0.385	0.419	0.03
TGSU2	4,338,409	2,337,736	0.61	1.730	1.400	2.070	1.440	1.652	0.19
TRAN	1,115,181	2,077,568	0.16	0.570	0.480	0.600	0.485	0.537	0.03
YPDF	534,643	3,713	0.08	149.900	109.000	154.000	109.000	139.625	17.92
Otros	1,646								
TOTAL	38,874,476								



Resumen de Títulos Públicos - Mdo. de Concurrencia

Especie	Vol. Efectivo Mensual (en \$)	Volumen Nominal	Pres. Bursátil %	Precio Apert.	Precio Min.	Precio Máx.	Precio Cierre	Precio Promedio	Desvío Standard
2708	-	765	-	0.050	0.050	0.050	0.050	0.050	-
AA17	6,953,875	4,875,786	0.41	145.000	137.000	152.000	137.000	145.700	4.53
AE14	6,318,309	11,505,440	0.38	55.250	50.000	56.000	50.000	53.025	2.00
AJ12	189,047	408,380	0.01	45.500	44.000	47.000	44.000	45.709	1.16
AM11	65,795,044	34,392,627	3.92	185.000	174.000	201.000	181.000	187.718	7.56
AM11C	1,378,917	718,900	0.08	-	-	-	-	-	-
AS13	1,064,467	761,657	0.06	142.000	130.000	147.500	131.500	140.433	5.44
BA10	926,123	903,126	0.06	-	-	-	-	-	-
BA10C	660,622	653,126	0.04	-	-	-	-	-	-
BARYC	12,700	10,000	-	107.671	107.671	107.671	107.671	107.671	-
BCOR3	763	1,861	-	-	-	-	-	-	-
BCOR4	189,940	190,426	0.01	100.105	97.100	100.105	97.100	98.462	1.32
BDED	2,094,182	1,724,701	0.12	110.000	110.000	135.000	116.000	121.556	3.62
BDEE	450,000	300,000	0.03	150.000	150.000	150.000	150.000	150.000	-
BE10	8,709,837	8,521,437	0.52	1,022.000	1,022.000	1,022.500	1,022.500	1,022.250	0.25
BE10C	2,621,367	2,615,921	0.16	-	-	-	-	-	-
BF10	20,561,754	19,991,916	1.23	1,007.194	1,007.194	1,007.194	1,007.194	1,007.194	-
BF10C	6,290,900	6,166,916	0.38	991.148	990.764	991.148	990.764	990.956	0.19
BM10	16,241,645	15,749,730	0.97	1,031.500	1,030.500	1,031.500	1,030.500	1,031.000	0.50
BM10C	4,227,137	4,193,330	0.25	1,001.318	1,001.318	1,001.318	1,001.318	1,001.318	-
BPLD	15,140,370	19,366,985	0.90	80.000	72.000	80.000	75.000	76.333	2.39
BPLE	39,766	54,007	-	100.000	70.000	100.000	70.000	85.000	15.00
BR10	5,487,949	5,391,104	0.33	-	-	-	-	-	-
BR10C	2,232,403	2,236,422	0.13	-	-	-	-	-	-
BY09	3,077,603	2,999,077	0.18	-	-	-	-	-	-
BY09C	1,004,880	999,077	0.06	-	-	-	-	-	-
CHSG2	3,100	2,039	-	148.222	148.222	148.222	148.222	148.222	-
DICA	1,155,179	909,287	0.07	140.000	120.000	140.000	126.000	128.400	4.62
DICP	76,334,604	132,778,224	4.55	61.000	52.500	62.000	53.800	57.523	2.75
DICPC	1,566,214	2,703,043	0.09	-	-	-	-	-	-
DICY	151	112	-	-	-	-	-	-	-
L105	73	487	-	-	-	-	-	-	-
L106	74	490	-	-	-	-	-	-	-
L15A9	2,887,004	2,938,111	0.17	988.260	988.210	988.260	988.210	988.210	-
L15AC	2,835,374	2,948,111	0.17	962.500	962.500	962.500	962.500	962.500	-
L18F9	4,136,999	4,068,074	0.25	-	-	-	-	-	-
L18FC	4,057,547	4,074,365	0.24	-	-	-	-	-	-
N01L9	15,164,130	14,853,750	0.90	1,030.000	1,030.000	1,030.000	1,030.000	1,030.000	-
N01LC	2,394,316	2,403,750	0.14	-	-	-	-	-	-
N08A9	10,175,500	10,000,000	0.61	1,016.300	1,016.300	1,018.800	1,018.800	1,018.800	-
N25M9	30,660	30,000	-	1,022.000	1,022.000	1,022.000	1,022.000	1,022.000	-
NF18	108,850,080	189,228,583	6.49	65.438	49.029	65.438	51.500	57.684	4.64
NF18C	3,014,607	5,270,747	0.18	-	-	-	-	-	-
NRH1	290,500	100,000	0.02	290.500	290.500	290.500	290.500	290.500	-
PARA	2,569,327	4,569,821	0.15	62.500	52.000	63.000	53.000	57.971	3.52
PARAC	586,999	1,100,766	0.03	52.396	52.396	52.396	52.396	52.396	-
PARP	1,185,483	8,942,892	0.07	14.000	12.200	14.100	13.000	13.491	0.55
PARY	896,519	1,224,297	0.05	80.000	68.000	80.000	73.000	74.323	3.18
PB14	748,894	1,552,315	0.04	48.880	43.000	51.812	43.000	47.160	2.71
PB17	3,276	6,686	-	48.179	48.179	48.179	48.179	48.179	-
PR11	4,477,360	2,491,281	0.27	183.213	172.378	185.183	173.500	177.349	3.43
PR11C	577,826	329,651	0.03	-	-	-	-	-	-
PR12	53,399,239	57,436,658	3.18	98.854	84.976	100.120	85.550	90.796	4.09
PR13	3,123,145	18,969,584	0.19	19.000	14.700	19.000	15.000	16.380	1.03
PRE5	91,260	86,080	0.01	110.000	101.000	110.000	101.000	105.871	3.04
PRE8	23,827,499	10,617,390	1.42	223.251	217.905	225.033	224.500	222.341	1.98
PRE8C	2,040,697	923,213	0.12	-	-	-	-	-	-
PRE9	35,941,407	48,513,071	2.14	79.506	67.000	80.289	68.000	73.537	4.05
PRO1	1,766	17,663	-	10.000	10.000	10.000	10.000	10.000	-
PRO7	8,844	21,079	-	39.138	39.138	43.541	43.541	43.541	-
RA13	56,861,976	27,913,375	3.39	206.200	189.500	214.000	200.500	202.503	5.55
RA13C	4,193,245	2,054,125	0.25	-	-	-	-	-	-
RG12	853,594,062	419,732,100	50.89	210.500	188.000	213.500	200.000	203.388	6.19
RG12C	119,946,143	59,948,750	7.15	206.205	184.990	208.528	196.350	198.446	6.18
RNG21	42,459	51,934	-	81.276	79.557	81.276	80.048	80.048	0.35
RO15	81,499,279	75,513,786	4.86	119.200	88.000	120.500	98.500	106.170	9.30
RO15C	946,928	835,000	0.06	-	-	-	-	-	-
RS14	15,435,763	37,981,800	0.92	43.100	37.500	43.500	40.000	40.108	1.79
TUCS1	271,196	523,819	0.02	54.683	50.385	54.683	50.385	51.818	2.03
TUCS2	197,333	131,100	0.01	152.000	143.000	153.000	145.000	149.500	3.94
TVPA	4,346,812	44,534,287	0.26	10.050	9.150	10.250	9.790	9.737	0.28
TVPP	5,051,693	133,872,056	0.30	3.650	3.551	3.980	3.750	3.815	0.08
TVPY	1,004,302	10,369,536	0.06	10.000	9.260	10.500	9.850	9.715	0.28
TOTAL	1,677,436,448								

Los bonos que tienen " - " como precio no registraron cotizaciones en 72hs (no fracción) en todo el mes.

Variaciones - Acciones

Especie	Cierre del Mes	Variación % en Pesos			Variación % en Dólares		
		Mensual	Anual	365 días	Mensual	Anual	365 días
AGRO	2.700	-14.29	-10.00	-32.80	-15.97	-12.72	-40.35
ALPA	1.680	-10.64	6.33	-61.82	-12.39	3.12	-66.11
ALUA	1.760	-22.47	-26.40	-64.94	-24.15	-28.77	-68.94
APBR	52.000	10.17	26.83	-43.00	7.78	22.74	-49.51
APBRA	41.700	15.99	23.92	-44.61	13.31	19.93	-50.93
APSA	4.000	-17.53	-13.04	-64.08	-19.56	-16.53	-68.02
AUSO	0.440	-16.98	-20.00	-48.24	-19.37	-22.41	-54.08
BHIP	0.500	-9.91	-5.66	-74.87	-11.87	-8.70	-77.74
BMA	3.700	-1.33	-7.50	-50.11	-3.48	-10.48	-55.81
BOLT	2.380	19.00	25.26	-21.41	16.83	20.42	-30.19
BPAT	1.360	3.03	7.09	-56.62	0.79	3.64	-61.57
BRIO	2.350	-11.32	-14.55	-52.87	-12.94	-17.01	-58.10
BRIO6	2.730	0.00	0.00	-42.88	0.00	0.00	-47.60
CADO	7.000	-5.41	-2.10	11.20	-7.46	-5.33	-1.36
CAPU	1.410	-9.62	19.49	-37.28	-11.58	15.64	-44.44
CAPX	1.850	-22.59	-11.48	-76.88	-24.27	-14.33	-79.52
CARC	0.420	-12.50	-8.70	-74.39	-14.40	-11.64	-77.31
CECO2	1.540	-3.75	2.67	-63.76	-5.84	-0.64	-67.90
CELU	0.950	-25.78	-30.15	-81.84	-27.24	-32.25	-83.88
CEPU2	3.740	1.08	1.63	-36.61	-1.11	-1.64	-43.85
CGPA2	0.860	-5.49	-18.10	-52.22	-6.76	-20.70	-57.32
COLO	4.870	-3.75	33.06	-11.39	-5.51	27.54	-21.29
COME	0.260	-10.03	-9.09	-58.73	-11.99	-12.02	-63.44
COUR	13.550	0.00	0.00	1.12	0.00	0.00	2.01
CRES	2.680	-4.29	-12.99	-51.23	-6.36	-15.79	-56.80
CTIO	2.050	2.50	2.50	-36.73	-0.01	-0.80	-44.53
DELA	0.310	0.00	0.00	-65.56	0.00	0.00	-68.43
DGCU2	1.150	-2.54	-20.69	-57.74	-4.19	-23.48	-62.41
DOME	2.600	0.00	4.00	-36.91	0.00	-0.40	-42.79
DYCA	2.850	9.62	13.55	-35.85	7.46	8.69	-43.06
EDN	0.650	-15.58	-8.32	-79.94	-17.42	-11.27	-82.23
EMDE	2.580	0.00	0.00	-21.82	0.00	0.00	-22.74
ERAR	9.200	-23.33	-32.85	-64.79	-25.00	-35.01	-68.81
ESME	8.000	-10.73	-10.73	-37.01	-20.53	-20.53	-43.20
ESTR	1.100	-8.33	-8.33	-36.05	-11.17	-11.17	-43.15
EURO	3.060	-2.86	-6.13	-4.67	-4.63	-9.30	-15.66
FERR	2.650	0.00	-1.85	-24.92	0.00	-2.91	-32.02
FIPL	0.870	-2.71	23.40	-46.74	-4.82	19.42	-52.82
FRAN	2.750	-17.17	-27.63	-66.06	-18.97	-29.96	-69.94
GALI	2.270	-1.30	-6.58	-48.99	-3.45	-10.31	-54.85
GAMI	16.600	4.40	18.57	2.30	2.42	15.16	-9.06
GARO	4.600	-17.12	-35.03	-60.64	-18.80	-37.63	-65.06
GBAN	1.050	-5.41	-13.93	-58.00	-7.26	-16.53	-62.72
GCCLA	4.700	-11.32	-19.66	-78.73	-13.25	-22.25	-81.15
GGAL	0.660	-10.33	-21.43	-71.67	-12.27	-23.96	-74.91
GRAF	1.040	0.00	0.00	-25.32	0.00	0.00	-27.24
GRIM	2.200	-17.91	-6.38	-66.18	-19.69	-9.40	-70.04
INAG	3.000	0.00	0.00	-16.16	0.00	0.00	-17.08
INDU	1.720	-12.69	-15.27	-67.67	-14.59	-18.00	-71.36
INTR	1.201	0.00	0.00	-12.70	0.00	0.00	-19.34
IRSA	1.140	-10.94	-22.97	-74.09	-12.87	-25.45	-77.05
JMIN	0.860	-20.37	-27.73	-63.40	-22.10	-30.06	-67.58
LEDE	2.810	-9.35	-9.35	-46.41	-11.32	-12.27	-52.53
LONG	1.800	-6.74	-12.20	-64.20	-8.44	-15.59	-68.20
MASU	0.350	0.00	0.00	-61.11	0.00	0.00	-64.12
METR	0.495	-4.81	-8.33	-60.71	-6.68	-11.10	-65.13
MIRG	34.000	-18.07	-13.71	-79.06	-19.85	-16.49	-81.45
MOLI	9.600	-7.69	-5.88	-13.01	-9.70	-8.91	-22.94
MORI	1.650	-14.06	-17.50	-49.54	-15.93	-20.33	-55.30
MVIA	3.120	0.00	0.00	0.32	-2.81	-12.53	-11.33
OEST	0.640	-14.67	25.49	-39.05	-16.23	22.05	-45.74
PAMP	1.030	5.10	5.10	-57.94	2.82	1.72	-62.74
PATA	13.200	2.33	-2.22	-51.17	0.24	-6.41	-56.69
PATY	12.300	-10.55	16.04	-26.79	-12.49	12.30	-35.14
PBE	2.030	-14.35	-8.14	-44.31	-16.21	-11.10	-50.67
PERK	2.000	0.00	0.00	-22.78	0.00	0.00	-22.35
PESA	6.300	-5.97	-3.08	-29.95	-6.04	-4.88	-36.57
POLL	0.260	-6.47	-13.33	-57.65	-8.51	-16.13	-62.49
PSUR	0.455	-25.41	-30.00	-61.76	-27.03	-32.25	-66.13
QUES	1.240	0.00	0.00	11.71	0.00	0.00	4.76
REGE	3.550	0.00	0.00	14.29	0.00	0.00	11.53
REP	56.500	-16.91	-19.95	-45.89	-18.72	-22.53	-52.07
RIGO	16.000	14.29	14.29	16.58	12.20	10.75	3.63
ROSE	1.260	-5.97	-6.67	-59.09	-8.01	-9.87	-63.76
SALO	2.350	0.00	-1.67	-28.87	0.00	-1.74	-34.99
SAMI	15.000	15.38	27.12	-23.63	12.88	23.02	-32.35
SEMI	1.550	0.00	31.36	-23.69	-2.17	27.12	-32.40
SNIA	0.250	0.00	0.00	-50.00	0.00	0.00	-50.86
STD	22.950	-20.03	-27.85	-52.12	-21.77	-30.32	-57.58
STHE	3.900	-25.00	-29.09	-78.70	-26.63	-31.38	-81.13
TEAR2	6.500	8.33	18.18	-34.34	5.98	14.37	-41.84
TECO2	5.450	-7.00	-9.17	-62.41	-9.02	-12.09	-66.70
TEF	69.750	7.31	-12.81	-22.87	4.98	-15.62	-31.67
TGNO4	0.385	-3.75	-1.28	-75.94	-5.84	-4.46	-78.70
TGSU2	1.440	-18.64	2.86	-52.55	-20.41	-0.46	-57.97
TRAN	0.485	-16.38	-27.61	-70.43	-18.19	-29.94	-73.80
TS	32.850	-7.46	-9.25	-53.05	-9.47	-12.18	-58.41
VALO	3800000.032	0.00	0.00	25.00	0.00	0.00	29.55
YFPD	109.000	-28.05	-31.88	-9.20	-29.61	-34.07	-19.57
RIGOS	13.000	0.00	0.00	0.00	0.00	0.00	0.00



Variaciones - Títulos Públicos

Especie	Cierre del Mes	Variación % en Pesos			Variación % en Dólares		
		Mensual	Anual	365 días	Mensual	Anual	365 días
AA13	87.199	0.00	0.00	0.52	0.00	0.00	0.35
AA17	137.000	-2.14	-1.79	-42.15	-3.93	-4.62	-48.57
AJ12	44.000	-1.12	18.92	-35.24	-1.55	17.14	-41.65
AM11	181.000	-1.20	23.97	-37.41	-3.35	19.98	-44.55
AS13	131.500	-6.07	1.15	-53.16	-7.98	-1.90	-58.42
BARX1	90.666	0.00	8.91	-53.16	0.00	4.81	-57.12
BCHD1	201.000	0.00	0.00	-10.67	0.00	0.00	-16.97
BCHD2	201.000	0.00	0.00	-10.27	0.00	0.00	-16.67
BCOR1	0.010	0.00	0.00	11.11	0.00	0.00	15.69
BCOR2	0.010	0.00	0.00	0.00	0.00	0.00	4.20
BCOR3	44.592	0.00	0.00	-18.08	0.00	0.00	-17.43
BCOR4	97.100	0.96	11.21	12.85	-1.03	7.30	0.18
BDED	116.000	16.00	31.44	-50.85	14.20	28.29	-56.37
BPLD	75.000	-6.25	-3.85	-34.18	-8.29	-6.94	-41.69
BPLE	70.000	-30.00	-44.02	-58.81	-30.99	-46.08	-63.21
BX92	65.000	0.00	0.00	-13.33	0.00	0.00	-12.78
CCH1	248.370	0.00	0.00	-10.92	0.00	0.00	-9.71
CUAP	69.900	0.00	-0.14	-9.22	0.00	-0.43	-17.15
DICA	126.000	-10.00	-5.97	-53.51	-11.95	-9.00	-58.85
DICP	53.800	-14.49	-8.03	-49.55	-16.35	-11.00	-55.31
DICY	155.000	0.00	2.15	-50.82	0.00	0.10	-55.47
FORM2	200.000	0.00	0.00	1.14	0.00	0.00	0.98
GD08	90.250	0.00	0.00	0.00	0.00	0.00	-0.79
GE17	84.800	0.00	0.00	-15.20	0.00	0.00	-15.06
NF18	51.500	-20.71	-0.88	-60.23	-22.43	-4.08	-64.77
NRH1	290.500	11.35	11.35	14.34	0.17	0.17	3.69
PARA	53.000	-17.19	-8.62	-48.68	-18.99	-11.56	-54.54
PARP	13.000	-8.13	-8.77	-66.69	-10.12	-11.71	-70.49
PARY	73.000	-11.25	12.31	-40.76	-13.30	8.45	-47.56
PB14	43.000	-12.03	10.07	-3.47	-13.94	6.53	-17.80
PB17	48.179	-0.40	-0.40	-14.39	-1.69	-1.69	-22.43
PR11	173.500	-4.79	10.02	0.27	-6.86	6.48	-11.17
PR12	85.550	-13.88	27.42	-41.11	-15.75	23.31	-47.83
PR13	15.000	-20.84	-11.76	-77.61	-22.56	-14.61	-80.17
PRE4	75.000	0.00	0.00	-11.76	0.00	0.00	-13.75
PRE5	101.000	-7.60	6.37	9.05	-9.61	2.93	-3.00
PRE8	224.500	0.67	9.40	14.07	-1.51	5.88	1.05
PRE9	68.000	-14.47	19.58	-37.86	-16.33	15.72	-44.95
PRO1	10.000	-50.00	-50.00	-67.74	-57.45	-57.45	-71.28
PRO2	104.900	0.00	0.00	-8.78	0.00	0.00	-7.46
PRO5	10.000	0.00	0.00	-50.00	0.00	0.00	-48.83
PRO6	65.000	0.00	0.00	-22.62	0.00	0.00	-21.76
PRO7	43.541	-1.11	16.54	-25.06	-2.78	12.44	-33.29
PRO8	70.000	0.00	0.00	-22.22	0.00	0.00	-24.49
PRO9	25.000	0.00	0.00	-28.57	0.00	0.00	-30.29
PROR1	139.571	0.00	0.00	0.00	0.00	0.00	0.00
RA13	200.500	-2.79	4.16	-20.49	-4.90	0.80	-29.56
RG12	200.000	-5.12	6.24	-23.25	-7.18	2.82	-32.01
RNG21	80.048	0.62	8.17	-52.03	-0.03	6.33	-56.88
RO15	98.500	-17.19	-7.51	-60.20	-18.99	-10.49	-64.74
RS08	156.500	0.00	0.00	6.62	0.00	0.00	8.42
RS14	40.000	-6.98	5.26	-60.73	-9.00	1.87	-65.21
SALD1	54.615	0.00	0.00	1820400.00	0.00	0.00	1785418.41
TUCS1	50.385	-14.57	7.98	-58.56	-15.66	5.16	-62.98
TUCS2	145.000	-4.61	11.54	-36.93	-6.68	7.95	-44.18
TVPA	9.790	-4.02	0.93	-57.36	-6.10	-2.32	-62.23
TVPP	3.750	2.74	-8.54	-42.18	0.51	-11.48	-48.78
TVPY	9.850	-1.50	3.68	-58.05	-3.44	0.56	-62.76
TY05	80.000	0.00	0.00	-8.05	0.00	0.00	-8.34

Cierres Diarios de Acciones Líderes - Mdo. de Concurrencia

Especie	02/02	03/02	04/02	05/02	06/02	09/02	10/02	11/02	12/02	13/02	16/02	17/02	18/02	19/02	20/02	23/02	24/02	25/02	26/02	27/02	Prom.
ALUA	2.23	2.15	2.14	2.15	2.16	2.15	2.08	2.03	2.03	2.09	2.06	1.97	1.90	1.84	1.70	1.65	1.72	1.66	1.69	1.76	1.96
APBR	46.10	48.00	48.50	50.00	52.50	53.10	52.00	52.90	50.60	54.30	53.30	50.90	48.35	50.60	49.30	46.90	48.80	50.10	51.15	52.00	50.47
BMA	3.72	3.80	3.69	3.76	3.80	3.75	3.70	3.61	3.65	3.84	3.83	3.69	3.62	3.64	3.65	3.76	3.78	3.74	3.80	3.70	3.73
BPAT	1.30	1.30	1.28	1.30	1.30	1.33	1.32	1.34	1.34	1.36	1.38	1.34	1.37	1.35	1.34	1.36	1.36	1.36	1.38	1.36	1.34
EDN	0.76	0.74	0.73	0.73	0.73	0.74	0.72	0.72	0.71	0.73	0.73	0.70	0.69	0.70	0.69	0.70	0.69	0.67	0.68	0.65	0.71
ERAR	11.35	11.20	11.10	11.10	11.50	11.70	11.20	11.00	10.80	11.40	11.40	11.40	11.15	11.10	10.60	10.00	9.80	9.25	9.25	9.20	10.78
FRAN	3.24	3.28	3.21	3.27	3.30	3.26	3.19	3.06	3.07	3.13	3.13	3.02	2.94	2.85	2.85	2.70	2.79	2.75	2.85	2.75	3.03
GGAL	0.72	0.74	0.73	0.73	0.73	0.74	0.74	0.75	0.73	0.75	0.75	0.72	0.71	0.69	0.69	0.69	0.70	0.68	0.68	0.66	0.71
MIRG	-	40.00	39.70	39.00	39.00	38.95	37.80	38.00	38.00	38.95	-	40.00	39.50	38.50	37.00	34.50	36.00	35.00	35.00	34.00	37.72
MOLI	10.40	10.45	10.45	10.30	10.30	10.20	10.15	10.15	10.00	10.20	9.80	9.80	10.00	10.00	9.95	9.30	9.40	9.15	9.30	9.60	9.95
PAMP	0.96	0.96	0.97	0.97	0.97	0.95	0.95	0.96	0.98	1.03	1.03	1.00	0.99	1.02	1.03	1.02	1.02	1.03	1.05	1.03	1.00
PBE	2.32	2.44	2.46	2.49	2.49	2.45	2.35	2.20	2.15	2.25	2.20	2.15	2.12	2.08	2.03	2.00	2.11	2.13	2.10	2.03	2.23
TECO2	5.75	5.96	5.83	5.84	6.06	6.06	5.83	5.75	5.55	5.83	5.74	5.62	5.42	5.35	5.30	5.15	5.36	5.25	5.47	5.45	5.63
TS	34.90	35.20	36.20	38.70	40.75	40.00	38.30	38.90	37.70	39.40	39.00	36.20	35.75	36.40	35.65	33.30	35.00	33.20	32.05	32.85	36.47

Coefficientes de ajuste:

FPL 2/3/2009 1.1630600



Cierres Diarios de Acciones No Lideres - Mdo. de Concurrencia

Especie	02/02	03/02	04/02	05/02	06/02	09/02	10/02	11/02	12/02	13/02	16/02	17/02	18/02	19/02	20/02	23/02	24/02	25/02	26/02	27/02	Prom.	
AGRO	3.15	3.15	3.15	3.15	3.17	3.20	3.00	3.00	-	2.90	-	2.85	2.80	2.80	-	2.70	-	-	-	2.70	-	2.97
ALPA	1.82	1.82	1.80	1.79	1.79	1.78	1.70	1.71	1.76	1.77	1.76	1.71	1.72	1.73	1.70	1.67	1.65	1.65	1.68	1.68	-	1.74
APBRA	-	38.40	-	-	42.20	-	-	-	-	42.45	-	40.80	-	-	-	-	-	-	41.45	-	41.70	41.17
APSA	-	-	-	-	4.85	-	-	4.85	-	-	-	4.40	-	-	-	4.00	-	-	-	-	-	4.53
AUSO	-	-	-	-	-	-	-	-	-	-	-	0.48	-	-	-	-	-	-	0.44	-	-	0.46
BHIP	0.56	0.57	0.57	0.55	0.54	0.54	0.53	0.51	0.51	0.51	0.52	0.51	0.53	0.52	0.52	0.50	0.51	0.49	0.50	0.50	0.52	
BOLT	1.96	-	2.05	-	2.25	2.40	2.40	2.45	2.50	-	-	2.35	2.35	2.50	-	-	2.35	2.38	2.35	-	2.33	
BRIO	-	-	-	2.50	2.50	2.55	-	-	-	-	-	-	-	-	-	-	-	2.39	2.35	-	2.46	
CADO	7.30	-	-	-	7.08	7.08	7.08	7.08	-	-	-	7.08	7.08	-	-	7.08	6.85	-	7.00	-	7.07	
CAPU	1.54	1.56	1.51	1.54	1.60	1.55	1.54	1.56	1.53	1.57	1.55	1.50	1.48	-	-	-	1.98	1.98	1.90	1.41	1.53	
CAPX	-	2.40	-	2.28	2.25	-	2.10	-	2.20	2.30	-	2.15	-	0.47	-	-	0.43	-	-	1.85	2.11	
CARC	-	-	-	-	0.48	-	0.47	-	0.49	-	-	-	-	-	-	-	-	-	-	-	0.42	0.46
CECO2	-	1.60	1.56	1.53	1.60	1.57	1.60	1.58	-	1.58	-	1.55	1.55	1.60	-	-	1.57	1.55	-	1.54	1.57	
CELU	1.25	1.20	1.21	1.30	1.28	1.28	1.25	1.20	1.18	1.15	1.17	1.10	1.09	1.11	1.10	1.00	0.94	0.92	0.95	-	1.14	
CEPU2	3.60	3.61	3.45	3.57	3.75	3.75	-	3.65	3.63	3.75	3.75	3.65	3.60	3.65	3.70	3.70	3.75	3.75	3.75	3.74	3.67	
CGPA2	0.89	-	0.92	0.89	0.90	0.88	-	-	-	0.90	-	-	-	-	0.86	-	-	-	-	-	0.89	
COLO	5.00	-	4.99	-	-	-	-	-	-	-	-	-	-	-	-	-	-	-	4.87	-	4.95	
COME	0.29	0.32	0.32	0.31	0.32	0.31	0.30	0.30	0.30	0.30	0.30	0.30	0.29	0.29	0.29	0.28	0.27	0.26	0.26	0.26	0.29	
CRES	-	2.76	2.71	2.72	2.75	2.80	2.79	2.79	2.80	2.92	2.90	2.81	-	2.75	2.65	2.68	2.73	2.70	2.72	2.68	2.76	
CTIO	-	-	-	-	-	-	-	-	-	-	-	-	-	-	-	1.15	-	-	-	2.05	2.05	
DGCU2	-	-	-	-	-	-	-	-	-	-	-	-	2.67	2.71	2.70	2.70	2.77	2.85	2.85	-	1.15	
DYCA	-	-	-	2.60	2.60	2.55	2.48	2.60	2.60	2.67	-	-	-	-	-	-	-	-	-	-	2.67	
ESME	-	-	-	-	-	-	-	-	8.00	-	-	8.00	-	-	-	-	-	-	-	-	8.00	
ESTR	-	-	-	1.05	1.05	1.05	1.10	1.10	-	-	-	3.11	3.08	1.10	-	-	1.10	3.06	-	-	1.08	
EURO	-	-	-	-	3.11	-	-	-	-	-	-	-	-	-	-	-	-	-	-	-	3.09	
FIFL	0.88	0.89	0.88	0.89	0.92	0.92	0.89	0.89	0.86	0.90	0.89	0.86	0.86	0.89	0.90	0.90	0.89	0.87	-	0.87	0.89	
GALI	2.30	-	-	2.29	-	-	-	-	2.29	-	-	-	-	-	2.28	-	-	-	-	-	2.27	
GAMI	15.85	-	15.60	16.00	15.90	-	16.00	17.00	16.80	17.00	16.95	16.50	-	17.20	17.00	-	-	16.60	-	-	16.49	
GARO	-	5.55	-	5.39	5.35	5.35	-	5.30	5.31	5.31	-	5.01	4.95	5.05	5.05	5.00	-	-	4.60	-	5.17	
GBAN	1.11	-	-	1.11	1.11	1.10	1.06	1.06	1.05	1.05	-	-	1.05	1.05	1.00	-	-	-	1.05	-	1.07	
GCLA	-	5.05	4.90	4.80	4.80	4.89	4.85	4.80	4.60	4.55	-	4.60	4.60	4.85	4.80	-	4.65	-	4.94	4.70	4.78	
GRIM	-	-	-	2.50	2.50	2.40	2.35	-	-	-	-	-	-	-	-	-	-	2.20	-	2.20	2.36	
INDU	1.95	1.95	1.97	1.97	1.95	2.02	1.97	1.95	1.95	1.94	1.89	1.86	1.80	1.80	1.75	1.70	1.75	1.65	1.72	1.72	1.86	
IRSA	1.29	1.28	1.27	1.26	1.28	1.25	1.25	1.22	1.17	1.22	1.18	1.17	1.18	1.17	1.13	1.11	1.15	1.14	1.16	1.16	1.20	
JMIN	-	-	-	1.05	1.05	0.96	-	0.98	-	0.89	0.89	0.94	0.91	0.90	-	0.87	-	-	0.89	0.86	0.92	
LEDE	3.00	3.00	3.07	3.10	3.15	3.19	3.18	3.16	3.11	3.17	3.17	3.03	3.03	3.03	3.05	3.04	2.98	2.92	2.92	2.81	3.05	
LONG	-	-	-	-	-	1.95	-	-	1.95	1.92	-	1.92	-	-	1.86	-	1.80	-	-	-	1.90	
METR	0.50	0.50	0.55	0.55	0.55	0.54	0.53	0.52	0.53	0.53	0.53	0.51	0.50	0.51	0.51	0.47	0.47	0.48	0.50	-	0.51	
MORI	-	-	-	-	1.75	-	1.75	-	1.77	1.75	-	-	-	-	-	-	-	-	-	-	1.65	
MVIA	-	-	-	-	-	-	-	-	-	-	-	-	-	-	-	3.12	-	-	-	-	3.12	
OEST	-	-	-	-	-	0.71	0.70	-	-	-	-	0.65	-	-	-	0.64	-	-	-	-	0.68	
PATA	-	-	12.60	12.10	12.90	12.45	12.90	13.20	13.20	-	13.20	-	-	-	-	-	-	-	13.20	-	12.86	
PATY	13.60	-	13.05	-	12.70	-	13.50	13.50	13.40	-	-	-	-	-	13.00	12.50	-	12.10	12.05	12.30	12.81	
PESA	6.50	-	6.70	6.70	-	-	6.30	6.30	-	-	-	-	-	-	-	-	-	-	-	-	6.55	
POLL	0.27	0.27	0.28	0.29	0.30	0.31	0.31	0.30	0.30	0.30	0.29	0.28	0.26	0.27	-	0.25	0.27	0.27	-	0.26	0.28	
PSUR	-	-	0.61	-	0.63	0.63	0.61	-	-	0.60	-	-	-	0.55	0.52	0.49	0.45	0.47	0.46	-	0.55	
REP	-	67.00	65.00	64.00	66.50	67.60	-	-	-	66.00	-	-	-	62.00	59.00	58.00	56.50	55.95	58.00	56.50	61.70	
RIGO	14.00	15.00	15.80	16.00	16.00	16.00	16.00	16.00	16.00	16.00	16.00	16.50	-	-	16.00	16.00	16.00	16.00	-	-	15.83	
RIGOS	-	-	-	-	-	-	-	-	-	-	-	-	13.00	-	-	-	-	-	-	-	13.00	
ROSE	-	-	-	1.34	1.33	-	1.34	1.30	-	1.25	-	-	-	1.28	1.27	-	-	1.24	1.25	1.26	1.29	
SAMI	13.00	13.20	13.50	14.00	15.40	15.90	15.80	15.80	15.50	15.50	15.80	16.00	14.90	-	-	-	-	-	15.00	15.00	14.95	
SEMI	1.50	1.55	1.55	1.60	1.65	1.65	1.70	1.64	1.60	1.65	-	1.50	1.48	1.50	1.40	1.40	1.45	1.50	1.55	1.55	1.55	
STD	28.50	27.50	26.40	27.00	27.00	27.00	27.00	27.25	25.50	25.75	-	23.20	23.50	23.10	23.00	22.00	-	22.50	23.30	22.95	25.14	
STHE	5.10	5.04	5.15	5.05	5.05	5.03	5.02	4.99	4.98	-	-	4.97	4.70	4.70	4.55	4.15	4.40	4.20	4.05	3.90	4.72	
TEAR2	6.01	-	-	-	6.00	6.00	6.30	-	6.20	6.25	6.10	6.00	6.00	5.95	5.90	5.85	5.70	6.00	6.00	6.50	6.05	
TEF	64.50	65.00	65.45	-	70.00	68.00	-	-	67.00	70.00	-	-	67.00	-	-	-	64.00	63.00	67.80	69.75	66.79	
TGNO4	0.41	0.44	0.44	0.44	0.47	0.46	0.44	0.45	0.41	0.42	0.41	0.40	0.40	0.40	0.40	0.38	0.39	0.39	0.39	0.39	0.42	
TGSU2	1.78	1.90	2.02	1.94	1.98	1.80	1.66	1.65	1.62	1.63	1.60	1.52	1.47	1.49	-	1.45	1.48	1.47	1.48	1.44	1.65	
TRAN	0.57	0.55	0.57	0.56	0.58	0.59	0.57	0.57	0.56	0.56	-	0.52	0.52	0.52	0.50	0.50	0.50	0.49	0.50	0.50	0.54	
YPFD	150.00	150.00	154.00	153.00	153.00	153.50	152.00	152.00	-	-	-	-	-	-	-	119.00	115.00	115.00	-	-	109.00	139.63

Cierres Diarios de Títulos Públicos - Mdo. de Concurrencia *

Especie	02/02	03/02	04/02	05/02	06/02	09/02	10/02	11/02	12/02	13/02	16/02	17/02	18/02	19/02	20/02	23/02	24/02	25/02	26/02	27/02	Prom.
2708	-	-	-	-	0.05	-	-	-	-	-	-	-	-	-	-	-	-	-	-	-	0.05
AA17	-	-	145.00	-	148.50	-	-	147.00	-	150.00	-	150.00	148.00	150.50	140.00	141.00	-	137.00	-	-	145.70
AE14	-	-	-	-	-	-	-	56.00	54.50	55.00	54.50	54.50	52.00	52.00	51.00	-	-	-	50.75	50.00	53.03
AJ12	45.50	47.00	47.00	46.40	47.00	46.40	46.00	45.50	44.00	44.00	-	44.00	-	-	-	-	-	-	-	-	45.71
AM11	188.40	193.00	193.00	193.50	200.00	196.90	195.00	194.00	191.65	193.80	193.00	185.00	184.25	184.25	175.90	174.00	176.50	178.00	183.20	181.00	187.72
AS13	142.00	142.00	143.00	143.00	-	147.00	147.00	146.50	140.00	142.50	-	140.00	141.00	141.00	-	-	130.00	130.00	131.50	-	140.43
BA10C	-	-	-	-	-	-	-	-	-	-	-	-	-	-	-	-	-	-	-	-	-
BARYC	-	-	-	-	-	-	-	-	-	-	-	-	-	-	-	-	107.67	-	-	-	107.67
BCOR4	-	-	100.11	100.11	-	-	-	100.11	99.12	-	-	98.14	-	97.16	-	97.16	97.16	-	97.10	-	98.46
BDED	120.00	120.00	-	124.00	122.00	-	-	122.00	-	130.00	-	120.00	120.00	120.00	116.00	-	-	-	-	-	121.56
BDEE	-	150.00	-	-	-	-	-	-	-	-	-	-	-	-	-	-	-	-	-	-	150.00
BE10	-	-	-	-	-	-	-	-	-	-	-	-	-	-	-	-	-	-	-	-	1,022.25
BF10	-	-	-	-	-	-	-	-	-	-	-	-	-	-	-	-	-	-	-	-	1,007.19
BF10C	-	-	-	-	-	-	-	-	-	-	-	-	-	-	-	-	-	-	-	-	990.96
BM10	-	-	-	1,031.50	-	-	-	-	-	1,030.50	-	-	-	-	-	991.15	-	990.76	-	-	1,031.00
BM10C	-	-	-	-	-	-	-	-	-	-	-	-	-	-	-	-	-	-	-	-	1,001.32
BPLD	80.00	79.00	79.00	79.00	79.00	77.00	76.00	76.00	-	76.00	76.50	75.50	74.00	-	73.00	72.00	-	-	74.00	75.00	76.33
BPLE	-	-	-	-	-	-	100.00	-	-	-	-	-	-	-	70.00	-	-	-	-	-	85.00
CHSG2	-	-	-	148.22	-	-	-	-	-	-	-	-	-	-	-	-	-	-	-	-	148.22
DICA	140.00	-	130.00	132.00	132.00	131.00	128.50	127.50	130.00	-	-	-	130.00	128.00	124.00	120.00	123.00	124.00	-	126.00	128.40
DICP	62.00	61.50	60.00	60.50	60.50	59.25	58.25	57.50	56.50	58.00	58.00	58.50	58.65	58.10	55.50	53.90	53.50	53.00	53.50	53.80	57.52
L15A9	-	-	-	-	-	-	-	-	-	-	-	988.21	-	-	-	-	-	-	-	-	988.21
L15AC	-	-	-	-	-	-	-	-	-	-	-	962.50	-	-	-	-	-	-	-	-	962.50

* Todos los precios están expresados en pesos. Las cotizaciones en dolar/cable son convertidas según dolar mayorista Bancos Vendedor.

(cont.)



Cierres Diarios de Títulos Públicos - Mdo. de Concurrencia *

Especie	02/02	03/02	04/02	05/02	06/02	09/02	10/02	11/02	12/02	13/02	16/02	17/02	18/02	19/02	20/02	23/02	24/02	25/02	26/02	27/02	Prom.
N01L9	-	-	-	-	-	-	-	-	-	-	-	-	-	-	-	-	1,030.00	-	-	-	1,030.00
N08A9	-	1,018.80	-	-	-	-	-	-	-	-	-	-	-	-	-	-	-	-	-	-	1,018.80
N25M9	-	-	-	-	-	-	-	-	-	-	-	-	-	-	-	-	-	-	-	1,022.00	1,022.00
NF18	64.46	63.48	62.95	62.51	62.31	62.02	61.53	61.53	58.75	58.11	57.62	56.65	55.67	55.18	54.21	53.23	50.69	50.49	50.79	51.50	57.68
NRH1	-	-	-	-	-	-	290.50	-	-	-	-	-	-	-	-	-	-	-	-	-	290.50
PARA	63.00	63.00	63.00	60.00	60.00	60.50	60.00	59.00	59.50	-	-	57.00	57.00	56.00	54.00	53.00	52.00	-	55.50	53.00	57.97
PARAC	-	-	-	-	-	-	-	-	-	-	-	-	-	-	52.40	-	-	-	-	-	52.40
PARP	14.10	14.00	13.60	13.90	14.00	14.00	13.90	13.70	13.60	13.75	13.90	13.85	-	-	13.00	12.35	12.75	12.59	12.85	13.00	13.49
PARY	-	80.00	76.00	76.00	76.00	76.00	-	77.00	-	-	-	-	75.20	74.00	70.00	70.00	71.00	70.00	-	73.00	74.32
PB14	49.37	50.35	49.86	47.90	50.05	50.35	50.35	-	-	49.20	48.00	46.80	45.00	46.00	44.50	-	44.50	43.50	43.00	43.00	47.16
PB17	-	-	-	-	48.18	-	-	-	-	-	-	-	-	-	-	-	-	-	-	-	48.18
PR11	184.94	184.20	182.72	180.75	180.26	175.33	175.87	174.35	175.33	177.30	177.30	-	177.11	177.29	175.33	174.35	174.35	174.35	175.00	173.50	177.35
PR12	99.27	98.61	92.62	94.96	95.06	93.99	92.52	93.50	89.36	91.06	90.58	88.97	88.63	89.12	88.63	85.46	86.05	85.71	86.30	85.55	90.80
PR13	18.20	17.80	17.80	17.25	17.50	17.20	17.00	17.00	16.75	16.10	16.10	16.00	15.75	16.20	15.60	15.05	15.00	14.70	15.60	15.00	16.38
PRE5	-	-	-	-	110.00	106.00	-	104.00	-	-	-	110.00	-	106.00	104.10	101.00	-	-	-	-	105.87
PRE8	224.49	223.25	222.76	221.77	223.35	224.74	224.74	224.49	223.75	221.77	222.61	221.77	219.54	219.98	218.55	218.90	220.88	220.78	224.25	224.50	222.34
PRE9	80.29	80.24	78.72	76.67	77.16	77.06	76.86	76.50	71.10	74.75	73.50	70.90	71.95	71.40	71.00	69.75	68.20	68.20	68.50	68.00	73.54
PRO1	-	-	-	-	-	-	-	-	-	-	-	-	-	-	-	-	-	-	-	-	10.00
PRO7	-	-	-	-	-	-	-	-	-	-	-	-	-	-	-	43.54	-	-	-	-	43.54
RA13	206.00	207.10	207.25	205.00	212.00	211.00	206.00	204.50	203.25	204.25	205.00	200.00	200.20	200.00	192.50	190.00	197.00	195.00	203.50	200.50	202.50
RG12	209.00	209.00	207.15	207.25	210.70	211.50	209.00	208.00	205.15	206.00	206.00	202.10	201.90	201.00	194.00	189.00	195.00	193.50	202.50	200.00	203.39
RG12C	204.46	203.15	200.82	200.68	204.17	206.78	-	205.88	-	201.11	-	196.42	196.84	198.10	188.51	189.17	184.99	-	197.72	196.35	198.45
RG21	80.05	-	-	-	80.54	-	-	-	-	-	-	79.56	80.05	-	-	-	-	-	-	-	80.05
RO15	117.50	116.00	113.65	114.25	119.75	117.00	114.00	112.75	110.00	108.45	107.00	105.00	101.80	100.00	95.00	88.50	94.25	92.50	97.50	98.50	106.17
RS14	43.50	42.70	42.00	41.40	41.80	41.60	41.10	40.75	39.55	39.80	-	39.25	38.60	38.90	38.25	37.50	37.50	-	37.75	40.00	40.11
TUCS1	-	-	-	-	-	-	54.68	50.39	-	-	-	-	-	50.39	-	-	-	-	-	-	51.82
TUCS2	-	152.00	152.00	152.50	-	152.50	-	-	-	-	-	-	-	-	-	-	-	143.00	-	145.00	149.50
TVPA	10.00	10.00	10.00	10.20	10.00	10.00	9.80	9.85	9.70	9.80	9.85	9.55	9.55	9.48	9.15	9.16	9.40	9.56	9.90	9.79	9.74
TVPP	3.66	3.70	3.79	3.79	3.95	3.90	3.85	3.80	3.90	3.93	-	3.85	3.80	3.85	-	-	3.83	3.70	3.80	3.75	3.82
TVPY	-	10.00	10.00	-	10.25	-	9.80	9.85	-	9.80	9.85	9.60	9.60	9.40	9.30	-	9.30	9.55	9.85	-	9.72

Coefficientes de ajuste y valores residuales:

BARX1	2/27/2009	1.2132470	1.000000	PR12	2/26/2009	1.0384330	0.660800
BARXC	2/27/2009	1.0954470	1.000000	PR12C	2/26/2009	1.0305990	0.660800
SCOR1	2/25/2009	203989	0.000400	PREB	2/26/2009	1.1103090	0.209600
SCOR2	2/25/2009	86600	0.000400	PREB	2/26/2009	1.1592510	0.209600
SCOR3	2/25/2009	1.0338200	0.680800	PRE9	2/11/2009	1.0374980	0.851500
SCOR4	2/25/2009	1.1200500	0.209600	PRE9	2/11/2009	1.0623790	0.851500
CHH1	2/25/2009	1.0278470	0.605200	PRO7	2/25/2009	1.0346330	0.660800
CHSG2	2/27/2009	1.0384600	0.774600	PRO7	2/25/2009	1.0239090	0.660800
FORM3	2/18/2009	1.0216090	1.000000	RING21	2/11/2009	1.0232000	0.804000
NF18	2/27/2009	1.0289710	0.804000	RING21	2/27/2009	1.0232000	0.804000
NF18C	2/27/2009	1.0354820	0.804000	SALP1	2/25/2009	1.1199800	0.209600
NO20	2/27/2009	1.0088890	0.932200	SALP1	2/25/2009	1.0820730	0.660800
PB14	2/11/2009	1.0391400	0.851500	SALT2	2/25/2009	1.0292030	0.804000
PB17	2/25/2009	1.0292860	0.846940	TUCS1	2/27/2009	1.0292030	0.804000
PR11	2/26/2009	1.0653150	0.192500				

* Todos los precios están expresados en pesos. Las cotizaciones en dolar/cable son convertidas según dolar mayorista Bancos Vendedor.

Presencia Bursátil Mensual y Anual ACCIONES - M. Concurrencia

Incluye operaciones en contado y plazo firme de acciones ordinarias, preferidas, negociación en bloque y cupones. Las mismas se encuentran agrupadas por empresa.

Especie	Pos.	Vol. Efectivo	Part.%	Part.%	Pos.	Part.%
	Mensual	Mensual (en \$)	Mensual	Acum.	Anual	Anual
Tenaris S.A.	1	380,034,853	53.79	53.79	1	52.34
Petroleo Brasileiro (Petrobras)	2	99,234,378	14.04	67.83	2	13.81
Pampa Energía	3	60,645,091	8.58	76.41	3	7.76
Banco Macro	4	41,433,268	5.86	82.28	4	5.81
Petrobras Energ. Participaciones	5	24,909,424	3.53	85.80	6	3.16
Grupo Financiero Galicia	6	19,181,323	2.71	88.52	5	3.36
Telecom Argentina	7	17,088,265	2.42	90.94	7	2.55
BBVA Banco Francés	8	10,461,927	1.48	92.42	9	1.29
Empresa Distribuidora y Com. Norte - Edenor	9	7,430,539	1.05	93.47	8	1.74
Siderar	10	4,939,590	0.70	94.17	10	1.15
Aluar	11	4,789,814	0.68	94.85	12	0.70
Transportadora de Gas del Sur	12	4,338,409	0.61	95.46	13	0.63
Banco Patagonia	13	4,035,426	0.57	96.03	11	0.72
Molinos Río de la Plata	14	1,907,386	0.27	96.30	15	0.39
Comercial del Plata	15	1,688,767	0.24	96.54	16	0.30
Telefónica	16	1,569,294	0.22	96.76	21	0.20
Solvay Indupa	17	1,527,895	0.22	96.98	14	0.49
Central Puerto	18	1,525,457	0.22	97.20	22	0.17
Euromayor S.A. de Inversiones	19	1,431,880	0.20	97.40	30	0.11
Fiplasto	20	1,400,787	0.20	97.60	27	0.15
Irsa	21	1,155,126	0.16	97.76	25	0.16
Transener	22	1,115,181	0.16	97.92	19	0.22
Cresud	23	1,020,302	0.14	98.06	24	0.16
Socotherm Americas	24	986,954	0.14	98.20	20	0.21
Ledesma	25	964,362	0.14	98.34	28	0.15
Mirgor	26	923,355	0.13	98.47	18	0.27
Grupo Clarín	27	882,764	0.12	98.59	17	0.27
Banco Hipotecario	28	744,522	0.11	98.70	26	0.15
Repsol	29	684,932	0.10	98.80	34	0.08
Rigolleau	30	610,313	0.09	98.88	40	0.05
Dycasa	31	608,581	0.09	98.97	38	0.05
YPF	32	534,643	0.08	99.04	35	0.07
Celulosa	33	526,998	0.07	99.12	29	0.11
Garovaglio	34	452,001	0.06	99.18	36	0.07
Alpargatas	35	448,634	0.06	99.25	23	0.17
Banco Santander	36	416,225	0.06	99.31	42	0.05
Metrogas	37	309,919	0.04	99.35	37	0.05
Agrometal	38	301,196	0.04	99.39	33	0.08
Inst. Rosenbusch	39	300,816	0.04	99.43	31	0.09
Quickfood	40	298,924	0.04	99.48	32	0.08
Boldt Gaming	41	261,985	0.04	99.51	44	0.04
San Miguel	42	252,895	0.04	99.55	47	0.03
Camuzzi Gas Pampeana	43	250,313	0.04	99.58	56	0.02
Morixe	44	226,298	0.03	99.62	48	0.03
Boldt	45	214,029	0.03	99.65	55	0.02
Polledo	46	213,778	0.03	99.68	54	0.02
Transportadora de Gas del Norte	47	195,608	0.03	99.71	39	0.05
Consultatio	48	190,535	0.03	99.73	41	0.05
Telefónica de Argentina	49	189,806	0.03	99.76	53	0.02
Endesa Costanera	50	187,010	0.03	99.79	43	0.04
Carlos Casado	51	186,616	0.03	99.81	50	0.03
Capex	52	172,754	0.02	99.84	46	0.03
Molinos Juan Semino	53	170,257	0.02	99.86	49	0.03
Imp. y Exp. de la Patagonia	54	135,667	0.02	99.88	52	0.03
Caputo	55	134,225	0.02	99.90	51	0.03
Petrolera del Conosur S.A.	56	116,064	0.02	99.91	59	0.01
Juan Minetti	57	85,767	0.01	99.93	61	0.01
Banco Santander Río	58	83,752	0.01	99.94	64	0.01
Gas Natural BAN	59	71,251	0.01	99.95	58	0.01
Carbochlor	60	65,868	0.01	99.96	45	0.04
Longvie	61	57,641	0.01	99.97	65	0.01
Bodegas Esmeralda	62	55,994	0.01	99.97	69	0.00
Grimoldi	63	43,087	0.01	99.98	60	0.01
Grupo Concesionario del Oeste	64	29,592	0.00	99.98	67	0.00
Angel Estrada	65	26,232	0.00	99.99	71	0.00
Banco de Galicia y Bs. As.	66	24,455	0.00	99.99	66	0.00
Colorin	67	20,763	0.00	99.99	62	0.01
Petrobras Energía	68	16,348	0.00	100.00	63	0.01
Alto Palermo	69	10,230	0.00	100.00	68	0.00
Autopistas del Sol	70	5,398	0.00	100.00	70	0.00
Distribuidora de Gas Cuyana	71	2,300	0.00	100.00	57	0.02
Metrovias	72	1,872	0.00	100.00	72	0.00
Pertrak	73	388	0.00	100.00	76	0.00
Cerámica San Lorenzo					73	0.00
Ferrum					74	0.00
Domec					75	0.00
TOTAL		706,558,294				



Presencia Bursátil Mensual y Anual CEDEAR - M. Concurrencia

Incluye operaciones en contado y plazo firme de cedears, negociación en bloque y cupones. Las mismas se encuentran agrupadas por empresa.

Especie	Pos.	Vol. Efectivo	Part. %	Part. %	Pos.	Part. %
	Mensual	Mensual (en \$)	Mensual	Acum.	Anual	Anual
Lockheed Martin Corporation	1	115,592,517	74.89	74.89	1	55.48
General Electric Corp. 1 Vto. 13/09/2010	2	8,022,000	5.20	80.09	2	4.50
Companhia Vale do Rio Doce	3	2,581,329	1.67	81.76	15	0.84
Exxon Mobil Corp.	4	2,373,385	1.54	83.30	3	3.04
BHP Billiton Limited	5	2,321,939	1.50	84.80	7	2.44
The Bank of New York Mellon Corp.	6	2,291,176	1.48	86.29	19	0.67
Citigroup	7	1,964,243	1.27	87.56	13	1.00
Paccar Inc.	8	1,537,860	1.00	88.56	25	0.45
Monsanto Company	9	1,444,228	0.94	89.49	17	0.77
China Telecom Corporation Ltd.	10	1,309,925	0.85	90.34	31	0.38
Merck and Co. Inc.	11	1,018,787	0.66	91.00	39	0.30
Alcoa Inc.	12	870,789	0.56	91.57	33	0.36
Abbott Laboratories	13	848,568	0.55	92.12	38	0.31
IBM Corp.	14	694,575	0.45	92.57	35	0.32
Newmont Mining Corp.	15	690,523	0.45	93.01	29	0.39
Grupo Televisa S.A. ADR	16	666,551	0.43	93.44	21	0.61
ING Group NV ADR	17	650,953	0.42	93.87	42	0.28
Siemens AG ADR	18	649,807	0.42	94.29	24	0.48
General Electric Comp.	19	639,385	0.41	94.70	37	0.32
Rio Tinto PLC - ADR	20	637,835	0.41	95.11	30	0.39
France Telecom S.A. ADR	21	594,580	0.39	95.50	36	0.32
Glaxo Wellcome Plc.	22	555,194	0.36	95.86	52	0.16
BP Amoco plc.	23	530,386	0.34	96.20	12	1.13
Nokia Corp.	24	465,683	0.30	96.51	51	0.21
Schlumberger Ltd.	25	375,564	0.24	96.75	45	0.25
Home Depot Inc. Vto. 01/03/2011	26	363,163	0.24	96.98	56	0.11
Intel Corporation	27	350,249	0.23	97.21	55	0.11
Bank of America Corporation	28	339,404	0.22	97.43	57	0.10
British Telecommunications Plc.	29	307,674	0.20	97.63	60	0.09
Allianz SE ADR	30	293,945	0.19	97.82	49	0.23
Royal Dutch Shell plc. - ord. cl. A	31	268,294	0.17	97.99	18	0.69
Total Fina ELF S.A. - B Shares ADR	32	263,759	0.17	98.17	28	0.41
Deutsche Telekom Tit. de Deuda Vto. 15/06/2010	33	263,350	0.17	98.34	62	0.08
Diageo PLC ADR	34	262,881	0.17	98.51	63	0.08
Deutsche Telekom A.G. ADR	35	260,962	0.17	98.68	8	2.08
Vodafone Airtouch Pub. Lim. Co.	36	259,205	0.17	98.84	64	0.08
Aluminum Corp. of China	37	197,150	0.13	98.97	61	0.08
Bunge Limited	38	156,190	0.10	99.07	16	0.81
Novartis AG ADR	39	151,371	0.10	99.17	67	0.04
Tele Norte Leste Part.	40	136,241	0.09	99.26	65	0.07
Daimler Chrysler AG ADR	41	134,147	0.09	99.35	69	0.04
Wimm-Bill-Dann Foods OJSC	42	115,050	0.07	99.42	58	0.10
PetroChina Co. Ltd.	43	109,260	0.07	99.49	27	0.42
General Motors Corporation	44	107,285	0.07	99.56	72	0.03
América Móvil S.A.B. ADR Series L	45	100,700	0.07	99.63	14	0.93
Yanzhou Coal Mining Co. Ltd.	46	94,800	0.06	99.69	74	0.03
Procter and Gamble	47	78,413	0.05	99.74	68	0.04
CNOOC Ltd.	48	61,000	0.04	99.78	41	0.28
American International Group Inc.	49	53,993	0.03	99.81	78	0.02
Wal-Mart Stores Inc.	50	52,198	0.03	99.85	34	0.33
Caterpillar Inc.	51	42,030	0.03	99.87	71	0.03
Cisco Systems	52	40,313	0.03	99.90	82	0.01
Fomento Económico Mexicano - FEMSA ADR	53	36,876	0.02	99.92	48	0.23
China Mobile Ltd. ADR	54	31,860	0.02	99.94	85	0.01
UBS AG - reg	55	24,083	0.02	99.96	87	0.01
Empresas Ica	56	19,562	0.01	99.97	88	0.01
The Boeing Company	57	15,860	0.01	99.98	89	0.00
Texas Instruments Inc.	58	14,161	0.01	99.99	86	0.01
Lloyds Banking Group plc.	59	13,050	0.01	100.00	90	0.00
E. ON AG ADR					4	2.64
HDFC Bank Limited					5	2.55
Infosys Technologies Ltd.					6	2.49
China Petroleum and Chemical Corp.					9	1.75
Nippon Telegraph and Telephone Corp.					10	1.46
NTT DoCoMo Inc.					11	1.46
Eni S.p.A. ADR esc.					20	0.64
Chevron Corp.					22	0.58
QAO Gazprom					23	0.51
Mitsubishi UFJ Financial Group Inc.					26	0.44
ICICI Bank Ltd.						
Otros						2.12

TOTAL

154,346,254

Presencia Bursátil Mensual y Anual Títulos Públicos - M. Concurrencia

Incluye operaciones en contado y plazo firme de títulos públicos, negociación en bloque, cupones y cupones impagos. Las mismas se encuentran agrupadas por serie

Especie	Pos. Mensual	Vol. Efectivo Mensual (en \$)	Part.% Mensual	Part.% Acum.	Pos. Anual	Part.% Anual
Bono del Gob. Nac. en U\$S Libor 2012 (BODEN) - 1ra. Ser.(RG12.)	1	973,540,206	58.04	58.04	1	51.35
Bonos Garantizados (BOGAR)(NF18.)	2	111,864,688	6.67	64.71	3	4.52
Bono del Gob. Nac. en U\$S 7% 2015 (BODEN)(RO15.)	3	82,446,208	4.92	69.62	4	4.45
Bono Discount en \$ 2033(DICP.)	4	77,900,818	4.64	74.27	2	5.15
BONAR 5 en u\$S 7% - Vto. 28/03/11(AM11.)	5	67,173,961	4.00	78.27	7	4.10
Bono del Gob. Nac. en U\$S Libor 2013 (BODEN) - 1ra. Ser.(RA13.)	6	61,055,221	3.64	81.91	8	4.00
Bonos de Consolidación en \$ (Provee.)- 4ta. Ser.(PR12.)	7	53,399,239	3.18	85.09	5	4.20
Bonos de Consolidación Previsional - 4ta. Ser. en \$(PRE9.)	8	35,941,407	2.14	87.24	9	2.59
Nota del BCRA en \$ Tasa Vble. - Vto. 10/02/10(BF10.)	9	26,852,654	1.60	88.84	13	1.07
Bono Par a Largo Plazo en U\$S Pcia. de Bs. As. Vto. 2035(BPLD.)	10	25,868,196	1.54	90.38	6	4.10
Nota del BCRA en \$ Cupón Variable - Vto. 25/03/2010(BM10.)	11	20,468,782	1.22	91.60	10	2.31
Nobac Interna en \$ Vto. 01/07/2009(N01L9)	12	17,558,447	1.05	92.65	18	0.58
Bono del Gob. Nac. en \$ 2% 2014 (BODEN)(RS14.)	13	15,435,763	0.92	93.57	16	0.84
Bono Par a Largo Plazo en U\$S Pcia. de Bs. As. Vto. 2035(BPLD.)	14	15,140,370	0.90	94.47	11	1.31
Nota del BCRA en \$ Cupón Vble. Vto. 06/01/10(BE10.)	15	11,331,204	0.68	95.14	14	0.99
Nobac Interna en \$ Vto. 08/04/2009(N08A9)	16	10,175,500	0.61	95.75	26	0.34
Lebac Interna \$ Vto. 18/02/2009(L18F9)	17	8,194,546	0.49	96.24	12	1.16
Nota del BCRA en \$ Tasa Variable - Vto. 20/01/10(BR10.)	18	7,720,352	0.46	96.70	17	0.64
BONAR 10 en U\$S 7% Vto. 17/04/2017(AA17.)	19	6,953,875	0.41	97.11	28	0.28
Bono Nac. Arg. \$ Badlar 30/01/2014 (Bonar 14)(AE14.)	20	6,318,309	0.38	97.49	31	0.21
Lebac Interna en \$ Vto. 15/04/2009(L15A9)	21	5,722,379	0.34	97.83	32	0.19
Bono de Consolidación en \$ (Provee.) - 2da. Ser. 2%(PR11.)	22	5,055,186	0.30	98.13	22	0.36
Valor Negociable Vinculado al PBI en U\$S 2035(TVPP.)	23	5,051,693	0.30	98.43	21	0.37
Valor Negociable Vinculado al PBI en U\$S Ley Argentina 2035(TVPA.)	24	4,346,812	0.26	98.69	29	0.22
Nota del BCRA en \$ Cup. Var. Vto. 27/05/2009(BY09.)	25	4,082,483	0.24	98.94	33	0.18
Bono Par en U\$S Ley Argentina 2038(PARA.)	26	3,156,326	0.19	99.12	30	0.22
Bono de Consolidación en \$ (Provee.) - 6ta. Ser. 2%(PR13.)	27	3,123,145	0.19	99.31	24	0.35
Bono Descuento en U\$S de la Pcia. de Bs. As. Vto. 2017(BDED.)	28	2,094,182	0.12	99.44	35	0.08
Nota del BCRA en \$ Cupón Variable Vto. 21/04/2010(BA10.)	29	1,586,745	0.09	99.53	43	0.05
Bono Par en \$ 2038(PARP.)	30	1,185,483	0.07	99.60	37	0.07
Bono Discount en U\$S Ley Argentina 2033(DICA.)	31	1,155,179	0.07	99.67	36	0.08
BONAR 7 en U\$S 7% - Vto. 12/09/13(AS13.)	32	1,064,467	0.06	99.73	42	0.05
Valor Negociable Vinculado al PBI en U\$S Ley N. York 2035(TVPY.)	33	1,004,302	0.06	99.79	39	0.06
Bono Par en U\$S Ley Nueva York 2038(PARY.)	34	896,519	0.05	99.85	34	0.12
Bono Pcia. de Bs. As. Ex. Combatientes de Malvinas Vto. 2014(PB14)	35	748,894	0.04	99.89	38	0.06
Bono Desc. Pcia. de Bs. As. en Euros Vto. 2017(BDEE.)	36	450,000	0.03	99.92	47	0.01
Tit. Garantizado Prov. de Neuquen Vto. 2014(NRH1.)	37	290,500	0.02	99.94	49	0.01
Bonos Consadep Prov. de Tucumán - 1ra. Ser. en \$(TUCS1)	38	271,196	0.02	99.95	46	0.02
Bonos Consadep Prov. de Tucuman 2° Serie en U\$S(TUCS2)	39	197,333	0.01	99.96	48	0.01
Bonos de Cons. Prev. de Corrientes (BOPRECOR) - 1ra. S. en \$(BCOR)	40	189,940	0.01	99.97	45	0.04
Bonar V en \$ 10.5% - Vto. 12/06/2012(AJ12.)	41	189,047	0.01	99.99	44	0.04
Bonos de Consolidación Previsional - 3ra. Ser. en \$(PRE5.)	42	91,260	0.01	99.99	51	0.01
Bonos Garantizados Deuda P. Rionegrina Clase 2 Ser. 1(RNG21)	43	42,459	0.00	99.99	50	0.01
Bono Par a Largo Plazo en Euros Pcia. de Bs. As. Vto. 2035(BPLE.)	44	39,766	0.00	100.00	53	0.00
Nobac Interna en \$ Vto. 25/03/2009(N25M9)	45	30,660	0.00	100.00	52	0.00
Bonos de la Pcia. de Mendoza 5,5% Vto. 2018(BARX1)	46	12,700	0.00	100.00	56	0.00
Bonos de Consolidación en \$ (Provee.) - 4ta. Ser.(PRO7.)	47	8,844	0.00	100.00	55	0.00
Bonos de Consolidación Pcia. de Bs. As. - Vto. 2017 en \$(PB17.)	48	3,276	0.00	100.00	57	0.00
Bono Saneamiento Garantizado Serie 2 - Chaco(CHSG2)	49	3,100	0.00	100.00	58	0.00
Bonos de Consolidación en \$ (Provee.)(PROV1)	50	1,766	0.00	100.00	59	0.00
Bonos de Cons. Prov. Corrientes (BODECOR)- 1ra. Ser. en \$(BCOR3)	51	763	0.00	100.00	60	0.00
Bono Discount en U\$S Ley Nueva York 2033(DICY.)	52	151	0.00	100.00	40	0.06
Letras del Tesoro - Vto. 08/03/02 - en U\$S(LE106)	53	74	0.00	100.00	61	0.00
Letras del Tesoro - Vto. 15/02/02 - en U\$S(LE105)	54	73	0.00	100.00	62	0.00
Bonos de Consolidación en \$ (Provee.) - 5ta. Ser.(PRO9.)	55	0	0.00	100.00	63	0.00
Nobac Interna en \$ Vto. 18/03/2009(N18M9)					15	0.95
Nobac Interna en \$ Cup. Var. Vto. 18/02/2009(N18F9)					19	0.56
Nota del BCRA en \$ T. Var. Vto. 21/01/2009(BE09.)					20	0.53
Lebac Interna \$ Vto. 28/01/2009(L28E9)					23	0.35
Nobac Interna en \$ Cup. Var. Vto. 25/02/2009(N25F9)					25	0.35
Nobac Interna \$ Cup. Var. Vto. 11/03/2009(N11M9)					27	0.32
Nota del BCRA en \$ cupón 8% Vto. 06/01/10(FE10.)					41	0.06
Bono CuasiPar en \$ 3,31% Vto. 2045(CUAP.)					54	0.00

TOTAL

1,677,436,448



Presencia Bursátil Mensual y Anual Títulos Públicos - Rueda Continua

Incluye operaciones en contado y plazo firme de títulos públicos, negociación en bloque, cupones y cupones impagos. Las mismas se encuentran agrupadas por serie

Especie	Pos.	Vol. Efectivo	Part.%	Part.%	Pos.	Part.%
	Mensual	Mensual (en \$)	Mensual	Acum.	Anual	Anual
Bono del Gob. Nac. en U\$S Libor 2012 (BODEN) - 1ra. Ser.(RG12.)	1	1,435,291,988	48.98	48.98	1	45.48
Bono Discount en \$ 2033(DICP.)	2	243,618,672	8.31	57.30	2	7.79
Bonos Garantizados (BOGAR)(NF18.)	3	170,866,312	5.83	63.13	4	4.37
Bonos de Consolidación en \$ (Provee.)- 4ta. Ser.(PR12.)	4	139,602,401	4.76	67.89	3	4.46
Nota del BCRA en \$ Cupón Variable - Vto. 25/03/2010(BM10.)	5	113,248,575	3.87	71.76	5	4.26
Bono del Gob. Nac. en U\$S 7% 2015 (BODEN)(RO15.)	6	96,255,774	3.29	75.04	8	2.90
Nota del BCRA en \$ Tasa Vble. - Vto. 10/02/10(BF10.)	7	91,135,866	3.11	78.15	11	2.52
BONAR 5 en u\$s 7% - Vto. 28/03/11(AM11.)	8	87,610,705	2.99	81.14	9	2.81
Bono del Gob. Nac. en U\$S Libor 2013 (BODEN) - 1ra. Ser.(RA13.)	9	80,539,774	2.75	83.89	6	3.92
Bonos de Consolidación Previsional - 4ta. Ser. en \$(PRE9.)	10	71,839,461	2.45	86.35	10	2.57
Bonos de Consolidación Previsional - 3ra. Ser. 2% en \$(PRE8.)	11	66,211,515	2.26	88.61	7	3.72
Nota del BCRA en \$ Cupón Vble. Vto. 06/01/10(BE10.)	12	34,232,820	1.17	89.77	12	1.79
Bono Par a Largo Plazo en u\$s Pcia. de Bs. As. Vto. 2035(BPLD.)	13	25,675,874	0.88	90.65	14	1.00
Bono del Gob. Nac. en \$ 2% 2014 (BODEN)(RS14.)	14	25,167,167	0.86	91.51	18	0.75
Nota del BCRA en \$ Tasa Variable - Vto. 20/01/10(BR10.)	15	24,319,832	0.83	92.34	17	0.77
Nobac Interna en \$ Vto. 08/04/2009(N08A9)	16	21,415,250	0.73	93.07	25	0.37
Bono Par en \$ 2038(PARP.)	17	19,933,456	0.68	93.75	22	0.44
Valor Negociable Vinculado al PBI en u\$s Ley Argentina 2035(TVPA.)	18	19,683,567	0.67	94.42	15	0.94
Nobac Interna en \$ Vto. 01/07/2009(N01L9)	19	17,351,170	0.59	95.01	27	0.30
Bono Par en u\$s Ley Nueva York 2038(PARY.)	20	16,245,758	0.55	95.57	21	0.49
Bono Nac. Arg. \$ Badlar 30/01/2014 (Bonar 14)(AE14.)	21	15,887,416	0.54	96.11	28	0.28
Nobac Interna en \$ Vto. 18/03/2009(N18M9)	22	14,457,095	0.49	96.60	13	1.05
Lebac Interna \$ Vto. 18/02/2009(L18F9)	23	12,570,988	0.43	97.03	20	0.69
Valor Negociable Vinculado al PBI en \$ 2035(TVPP.)	24	9,596,822	0.33	97.36	24	0.43
Bono Par en u\$s Ley Argentina 2038(PARA.)	25	8,997,564	0.31	97.67	30	0.26
Bono de Consolidación en \$ (Provee.) - 2da. Ser. 2%(PR11.)	26	8,513,107	0.29	97.96	29	0.27
Nota del BCRA en \$ Cup. Var. Vto. 27/05/2009(BY09.)	27	7,478,256	0.26	98.21	39	0.15
Lebac Interna en \$ Vto. 15/04/2009(L15A9)	28	6,913,552	0.24	98.45	42	0.12
BONAR 10 en U\$S 7% Vto. 17/04/2017(AA17.)	29	6,880,879	0.23	98.68	40	0.15
Bono Discount en u\$s Ley Nueva York 2033(DICY.)	30	4,872,816	0.17	98.85	32	0.24
Tit. Garantizado Prov. de Neuquen Vto. 2014(NRH1.)	31	4,365,000	0.15	99.00	45	0.08
Nobac Interna en \$ Vto. 25/03/2009(N25M9)	32	3,824,041	0.13	99.13	43	0.11
Nota del BCRA en \$ Cupón Variable Vto. 21/04/2010(BA10.)	33	3,802,828	0.13	99.26	46	0.07
Bono CuasiPar en \$ 3,31% Vto. 2045(CUAP.)	34	3,103,543	0.11	99.37	36	0.20
Bono Descuento en u\$s de la Pcia. de Bs. As. Vto. 2017(BDED.)	35	3,059,641	0.10	99.47	48	0.06
Bono de Consolidación en \$ (Provee.) - 6ta. Ser. 2%(PR13.)	36	2,722,667	0.09	99.56	37	0.18
Valor Negociable Vinculado al PBI en u\$s Ley N. York 2035(TVPY.)	37	2,374,254	0.08	99.64	38	0.15
Bonos Consadep Prov. de Tucuman 2º Serie en U\$S(TUCS2)	38	2,294,670	0.08	99.72	35	0.20
BONAR 7 en u\$s 7% - Vto. 12/09/13(AS13.)	39	1,838,275	0.06	99.78	49	0.06
Bonos Consadep Prov. de Tucumán - 1ra. Ser. en \$(TUCS1)	40	1,689,695	0.06	99.84	44	0.11
Bono Discount en u\$s Ley Argentina 2033(DICA.)	41	1,654,553	0.06	99.90	47	0.06
Bono Desc. Pcia. de Bs. As. en Euros Vto. 2017(BDEE.)	42	1,332,000	0.05	99.94	52	0.02
Bonos de la Pcia. de Mendoza 5,5% Vto. 2018(BARX1)	43	515,553	0.02	99.96	55	0.01
Bonos Garantizados Deuda P. Rionegrina Clase 2 Ser. 1(RNG21)	44	379,437	0.01	99.97	54	0.01
Bonar V en \$ 10.5% - Vto. 12/06/2012(AJ12.)	45	223,827	0.01	99.98	50	0.05
Bono Par a Largo Plazo en Euros Pcia. de Bs. As. Vto. 2035(BPLE.)	46	167,284	0.01	99.99	56	0.00
Bonos de Consolidación en \$ (Provee.) - 4ta. Ser.(PRO7.)	47	156,703	0.01	99.99	57	0.00
Bonos de Cons. Prev. de Corrientes (BOPRECOR) - 1ra. S. en \$(BCOR)	48	88,844	0.00	100.00	53	0.01
Bono Pcia. de Bs. As. Ex. Combatientes de Malvinas Vto. 2014(PB14)	49	66,901	0.00	100.00	58	0.00
Bonos de Consolidación Previsional - 3ra. Ser. en \$(PRE5.)	50	24,263	0.00	100.00	59	0.00
Bono Saneamiento Garantizado Serie 2 - Chaco(CHSG2)	51	3,096	0.00	100.00	60	0.00
Bonos de Consolidación en \$ (Provee.)(PROV1)	52	1,740	0.00	100.00	61	0.00
Letras del Tesoro - Vto. 08/03/02 - en U\$S(LE106)	53	73	0.00	100.00	64	0.00
Letras del Tesoro - Vto. 15/02/02 - en U\$S(LE105)	54	73	0.00	100.00	65	0.00
Nota del BCRA en \$ T. Variable Vto. 18/05/2011(BY11.)					16	0.93
Nobac Interna en \$ Cup. Var. Vto 25/02/2009(N25F9)					19	0.74
Nobac Interna en \$ Cup. Var. Vto. 18/02/2009(N18F9)					23	0.43
Nota del BCRA en \$ T. Var. Vto. 21/01/2009(BE09.)					26	0.35
Nobac Interna \$ Cup. Var. Vto. 11/03/2009(N11M9)					31	0.25
Nota del BCRA en Pesos T. Var. Vto. 11/02/2009(BF09.)					33	0.24
Lebac Interna \$ Vto. 28/01/2009(L28E9)					34	0.21
Bonos de Consolidación Pcia. de Chaco - 1ra. Ser. en u\$s(CCHA1)					41	0.14
Nota del BCRA en \$ cupón 8% Vto. 06/01/10(FE10.)					51	0.03
Bonos de Consolidación Pcia. de Corrientes - 1ra. Ser.(BCOR1)					62	0.00
Bonos de Consolidación Pcia. de Corrientes - 2da. Ser. en \$(BCOR2)					63	0.00

TOTAL

2,930,103,392

Presencia Bursátil Mensual y Anual Oblig. Neg. - M. Concurrencia

Incluye operaciones en contado y plazo firme de obligaciones negociables y cupones. Las mismas se encuentran agrupadas por Serie.

Especie	Pos. Mensual	Vol. Efectivo Mensual (en \$)	Part.% Mensual	Part.% Acum.	Pos. Anual	Part.% Anual
ON. Bco. Santander Rio T. Fija Vto. 2010 en \$(OBI26)	1	6,531,330	76.87	76.87	1	68.78
ON Pan American Energy Regs. 7,75% Vto. 2012(OPNX4)	2	897,300	10.56	87.43	2	9.71
ON Emgasud Clase 1 en u\$s Vto. 15/12/11(OEMG1)	3	614,295	7.23	94.66	3	6.47
ON Probefenit Serie 2 en U\$(OPFI3)	4	295,613	3.48	98.13	5	3.52
O.N. Tarjeta Naranja Clase 4 Vto. 29/11/2011(OTJY4)	5	125,000	1.47	99.61	7	1.32
Pecom Energía O.N. - Clase I Vto. 7/2010(OPX13)	6	33,500	0.39	100.00	9	0.68
ON Telecom Personal Regs. 9,25% Vto. 2010(OTLX1)					4	4.66
ON Banco Hipotecario Regs. 9.75% V. 2016(OHIY5)					6	3.04
Euromayor O.N. - 2da. Ser. en u\$(OEUD2)					8	0.73
ON. Probefenit 1º Serie en Dolares(OPFI2)					10	0.58
Probefenit O.N. Simples 1ra. Ser.(OPFI1)					11	0.36
ON Euromayor 1ra. Ser. en u\$(OEUD1)					12	0.18
TOTAL		8,497,037				

Presencia Bursátil Mensual y anual Oblig. Neg. - Rueda Continua

Incluye operaciones en contado y plazo firme de obligaciones negociables y cupones. Las mismas se encuentran agrupadas por Serie.

Especie	Pos. Mensual	Vol. Efectivo Mensual (en \$)	Part.% Mensual	Part.% Acum.	Pos. Anual	Part.% Anual
ON. Bco. Santander Rio T. Fija Vto. 2010 en \$(OBI26)	1	27,514,930	31.82	31.82	1	27.61
ON Telecom Personal Regs. 9,25% Vto. 2010(OTLX1)	2	25,089,931	29.01	60.83	2	23.35
ON Bco. Macro 8.50 % Vto. 2017(OROX5)	3	10,852,929	12.55	73.38	3	16.60
ON Edenor a la par Clase A Vto. 14/12/2016(ODFXA)	4	10,706,159	12.38	85.75	5	9.11
ON Pan American Energy Regs. 7,75% Vto. 2012(OPNX4)	5	4,284,580	4.95	90.71	4	9.62
O.N. Tarjeta Naranja Clase 4 Vto. 29/11/2011(OTJY4)	6	2,672,935	3.09	93.80	7	2.65
ON Banco Hipotecario S.A. S.6 Vto. 21/06/2010(OHIY6)	7	1,896,000	2.19	95.99	9	1.73
ON Banco Macro en U\$S 10.75% Vto. 06/07/2012(OROY7)	8	1,645,800	1.90	97.89	8	2.24
ON IEBA S.A. Cl. C 6.5% Vto. 26/06/2017(OINY3)	9	1,206,507	1.40	99.29	10	1.03
ON Emgasud Clase 1 en u\$s Vto. 15/12/11(OEMG1)	10	614,295	0.71	100.00	12	0.52
Alto Palermo ON Clase 1 Vto. 11/05/2017(OAPX2)					6	4.33
Loma Negra O.N. Clase 1(OLNX7)					11	0.97
ON Banco Hipotecario Regs. 9.75% V. 2016(OHIY5)					13	0.25
TOTAL		86,484,066				



Presencia Bursátil Mensual y Anual Fideicomisos Financieros -
M. Concurrencia

Incluye operaciones en contado y plazo firme de fideicomisos financieros. Las mismas se encuentran agrupadas por Serie.

Especie	Pos. Mensual	Vol. Efectivo Mensual (en \$)	Part.% Mensual	Part.% Acum.	Pos. Anual	Part.% Anual
Tit. de Deuda Fid. Fin. Credimas Serie 9	1	5,659,047	25.15	25.15	2	14.81
Tit. de Deuda Fid. Fin. La Vitalicia 3 Clase A	2	3,607,453	16.03	41.18	4	7.83
Tit. de Deuda Fid. Fin. Tarjeta Naranja Trust 8 A1	3	2,937,838	13.06	54.24	1	16.57
Tit. de Deuda Fid. Fin. Fava 22	4	2,022,440	8.99	63.23	5	4.39
Tit. de Deuda Fid. Fin. Clase B Red Mutual 7	5	1,262,794	5.61	68.84	7	2.74
Tit. de Deuda Fid. Fin. Clase B Red Mutual 9	6	1,193,847	5.31	74.15	10	2.59
Tít. de Deudda Fid. Fin. Pluralcoop 4 Clase A	7	1,133,894	5.04	79.19	11	2.46
Cert. de Part. Fid. Fin. Consubono 22	8	596,580	2.65	81.84	9	2.60
Cert. de Part. Fid. Fin. Radio Sapienza 6	9	596,580	2.65	84.49	8	2.60
Cert. de Part. Fid. Fin. Confibono 35	10	538,399	2.39	86.88	19	1.17
Tit. de Deuda Fid. Fin. Sicom 2 Cl. C	11	433,968	1.93	88.81	22	1.07
Cert. de Part. Fid. Fin. Consubono 26	12	418,791	1.86	90.67	26	0.91
Cert. de Part. Fid. Fin. Consubono 27	13	259,317	1.15	91.83	16	1.43
Tit. de Deuda Fid. Fin. Confibono 36	14	248,127	1.10	92.93	30	0.54
Cert. de Part. Fid. Fin. Cetrogar 5	15	210,817	0.94	93.87	31	0.46
Tit. de Deuda Fid. Fin. Tarjeta Saenz 2	16	198,833	0.88	94.75	32	0.43
Cert. de Part. Fid. Fin. Pricoop 5	17	154,821	0.69	95.44	35	0.34
Tit. de Deuda Fid. Fin. GMAC 1 Cl. B	18	115,445	0.51	95.95	36	0.32
Cert. de Part. Fid. Fin. Consubono 34	19	102,000	0.45	96.41	44	0.22
Tit. de Deuda Fid. Fin. Agrofinance 3 U\$S	20	81,299	0.36	96.77	47	0.18
Tit. de Deuda Fid. Fin. Best Consumer Finance 5	21	80,444	0.36	97.12	49	0.17
Tít. de Deuda Fid. Fin. Ced. Hip. Arg. Serie VII 2006-2	22	79,530	0.35	97.48	33	0.43
Tit. de Deuda Fid. Fin. Tarjeta Automatica Serie 9	23	70,477	0.31	97.79	52	0.15
Tit. de Deuda Fid. Fin. Ribeiro 27	24	50,060	0.22	98.01	53	0.11
Tit. de Deuda Fid. Fin. Secubono 34 Cl. A	25	50,034	0.22	98.24	54	0.11
Tit. de Deuda. Fid. Fin. Ribeiro 26	26	35,737	0.16	98.39	56	0.08
Tít. de Deuda Fid. Fin. Ced. Hip. Arg. Serie V 2005-3	27	30,218	0.13	98.53	51	0.16
Tit. de Deuda Fid. Fin. Tarjeta Shopping 45 Cl. A	28	28,130	0.13	98.65	57	0.06
Tit. de Deuda Fid. Fin. Secubono 32	29	27,443	0.12	98.78	58	0.06
Tít. de Deuda Fid. Fin. Ced. Hip. Arg. Serie III 2005-1	30	25,032	0.11	98.89	48	0.18
Tít. de Deuda Fid. Fin. Tarjeta Shopping 41 Cl. A	31	23,653	0.11	98.99	60	0.05
Tít. de Deuda Fid. Fin. Ced. Hip. Arg. Serie IV 2005-2	32	22,991	0.10	99.09	50	0.17
Tit. de Deuda Fid. Fin. Consubono 34 Clase A	33	22,260	0.10	99.19	61	0.05
Tít. de Deuda Fid. Fin. CFA 5 Cl. B	34	20,727	0.09	99.29	62	0.05
Tit. de Deuda Fid. Fin. Secubono 38 Cl. A	35	18,062	0.08	99.37	63	0.04
Tít. de Deuda Fid. Fin. Ced. Hip. Arg. Serie VI 2006-1	36	13,360	0.06	99.42	55	0.09
Tit. de Deuda Fid. Fin. Consubono 29 Cl. B	37	12,722	0.06	99.48	68	0.03
Tit. de Deuda Fid. Fin. Cedulas Personales Serie 1	38	11,462	0.05	99.53	65	0.03
Tit. de Deuda Fid. Fin. Secupyme 33	39	10,560	0.05	99.58	70	0.02
Tit. de Deuda Fid. Fin. Ced. Hip. Arg. Serie VIII 2007-1	40	9,304	0.04	99.62	69	0.03
Cert. de Part. Fid. Fin. BSAS. Cred. 1 Baymor Plural-Coop A	41	8,529	0.04	99.66	72	0.02
Tit. de Deuda Fid. Fin. Rizzibono IV Cl. A	42	8,091	0.04	99.69	73	0.02
Tit. de Deuda Fid. Fin. Banco Piano 9	43	8,054	0.04	99.73	74	0.02
Tit. de Deuda Fid. Fin. Credipaz 5 Cl. A	44	7,005	0.03	99.76	71	0.02
Tit. de Deuda Fid. Fin. Aval Rural 9 en U\$S	45	6,463	0.03	99.79	75	0.01
Cert. de Part. Fid. Fin. Garbarino 32 Cl. C	46	5,747	0.03	99.82	78	0.01
Tit. de Deuda Fid. Fin. CGM Leasing 9 Cl. C	47	5,574	0.02	99.84	81	0.01
Cert. de Part. Fid. Fin. CMR Falabella 11 Cl. A	48	5,506	0.02	99.86	82	0.01
Tít. de Deuda Fid. Fin. Ced. Hip. Arg. Serie II 2004-2	49	5,265	0.02	99.89	66	0.03
Tit. de Deuda Fid. Fin. Sucredito 2 Cl. A	50	4,890	0.02	99.91	84	0.01
Tit. de Deuda Fid. Fin. Red Mutual 6 Cl. B	51	4,769	0.02	99.93	85	0.01
Tit. de Deuda Fid. Fin. Megabono 36 Clase A	52	3,818	0.02	99.95	89	0.01
Tit. de Deuda Fid. Fin. Metroshop 7	53	3,076	0.01	99.96	90	0.01
Tit. de Deuda Fid. Fin. Pluralcoop 3 Cl A	54	2,936	0.01	99.97	91	0.01
Tit. de Deuda Fid. Fin. Secupyme Industria 1	55	2,200	0.01	99.98	93	0.00
Cert. de Part. Fid. Fin. Bonesi 15 Clase B	56	1,728	0.01	99.99	94	0.00
Cert. de Part. Fid. Fin. Tarjeta Shopping 35 Cl. B	57	1,384	0.01	100.00	59	0.05
Cert. de Part. Fid. Fin. Garbarino 33 Cl. C	58	324	0.00	100.00	97	0.00
Tit. de Deuda Fid. Fin. Italcrid 5 Cl. B					3	10.36
Tit. de Deuda Fid. Fin. Garbarino 48 Cl. A					6	4.32
Tit. de Deuda Fid. Fin. Granar 1 en U\$S					12	1.88
Tít. de Deuda Fid. Fin. Millennium Trust 2da. S. en \$					13	1.65
Otros						17.45
TOTAL		22,499,858				

Presencia Bursátil Mensual y Anual Fideicomisos Financieros - R. Continua

Incluye operaciones en contado y plazo firme de fideicomisos financieros. Las mismas se encuentran agrupadas por Serie.

Especie	Pos.	Vol. Efectivo	Part.%	Part.%	Pos.	Part.%
	Mensual	Mensual (en \$)	Mensual	Acum.	Anual	Anual
Tit. de Deuda Fid. Fin. Millennium Trust 2da. S. en \$	1	70,093,250	65.32	65.32	1	68.41
Tit. de Deuda Fid. Fin. Credimas Serie 9	2	22,266,699	20.75	86.07	2	16.42
Tit. de Deuda Fid. Fin. Credipaz 5 Cl. A	3	7,016,689	6.54	92.61	3	4.93
Cert. de Part. Fid. Fin. CGM Leasing 5	4	1,532,334	1.43	94.04	4	2.18
Tit. de Deuda Fid. Fin. Clase B Red Mutual 7	5	1,259,637	1.17	95.21	6	0.77
Tit. de Deuda Fid. Fin. Megabono 30	6	1,241,989	1.16	96.37	7	0.76
Tit. de Deuda Fid. Fin. Clase B Red Mutual 9	7	1,190,863	1.11	97.48	8	0.73
Certif. de Participacion Fid. Fin. CGM Leasing 4	8	559,728	0.52	98.00	12	0.34
Cert. de Part. Fid. Fin. Sicom 1	9	500,046	0.47	98.47	10	0.61
Cert. de Part. Fid. Fin. BSAS. Cred. 1 Baymor Plural-Coop A	10	389,924	0.36	98.83	16	0.24
Tit. de Deuda Fid. Fin. Aval Rural 9 en U\$S	11	207,730	0.19	99.02	19	0.13
Tit. de Deuda Fid. Fin. Tarjeta Saenz 2	12	199,223	0.19	99.21	20	0.12
Tit. de Deuda Fid. Fin. GMAC 1 Cl. B	13	115,654	0.11	99.32	25	0.08
Tit. de Deuda Fid. Fin. Agrofinance 3 U\$S	14	81,499	0.08	99.39	28	0.05
Tit. de Deuda Fid. Fin. Best Consumer Finance 5	15	80,606	0.08	99.47	29	0.05
Tit. de Deuda Fid. Fin. Tarjeta Automatica Serie 9	16	70,622	0.07	99.53	30	0.04
Tit. de Deuda Fid. Fin. Ced. Hip. Arg. Serie VII 2006-2	17	52,077	0.05	99.58	22	0.09
Tit. de Deuda Fid. Fin. Ribeiro 27	18	50,162	0.05	99.63	34	0.03
Tit. de Deuda Fid. Fin. Secubono 34 Cl. A	19	50,136	0.05	99.68	35	0.03
Tit. de Deuda Fid. Fin. Pagan IV (Global08)	20	41,125	0.04	99.71	17	0.21
Tit. de Deuda Fid. Fin. Ribeiro 26	21	35,809	0.03	99.75	39	0.02
Tit. de Deuda Fid. Fin. Tarjeta Shopping 45 Cl. A	22	28,186	0.03	99.77	40	0.02
Tit. de Deuda Fid. Fin. Secubono 32	23	27,723	0.03	99.80	41	0.02
Tit. de Deuda Fid. Fin. Ced. Hip. Arg. Serie V 2005-3	24	27,247	0.03	99.83	33	0.04
Tit. de Deuda Fid. Fin. Ced. Hip. Arg. Serie III 2005-1	25	25,020	0.02	99.85	31	0.04
Tit. de Deuda Fid. Fin. Tarjeta Shopping 41 Cl. A	26	23,878	0.02	99.87	42	0.01
Tit. de Deuda Fid. Fin. Ced. Hip. Arg. Serie IV 2005-2	27	21,079	0.02	99.89	32	0.04
Tit. de Deuda Fid. Fin. CFA 5 Cl. B	28	20,768	0.02	99.91	44	0.01
Tit. de Deuda Fid. Fin. Tarjeta Shopping 32 Cl. B	29	13,316	0.01	99.92	48	0.01
Tit. de Deuda Fid. Fin. Cedula Personal Serie 1	30	11,579	0.01	99.93	47	0.01
Tit. de Deuda Fid. Fin. Ced. Hip. Arg. Serie VI 2006-1	31	11,281	0.01	99.94	36	0.03
Tit. de Deuda Fid. Fin. Ced. Hip. Arg. Serie VIII 2007-1	32	9,297	0.01	99.95	49	0.01
Tit. de Deuda Fid. Fin. Rizzibono IV Cl. A	33	8,176	0.01	99.96	52	0.00
Tit. de Deuda Fid. Fin. Banco Piano 9	34	8,137	0.01	99.97	53	0.00
Cert. de Part. Fid. Fin. Garbarino 32 Cl. C	35	5,689	0.01	99.97	56	0.00
Tit. de Deuda Fid. Fin. CGM Leasing 9 Cl. C	36	5,621	0.01	99.98	24	0.08
Cert. de Part. Fid. Fin. CMR Falabella 11 Cl. A	37	5,562	0.01	99.98	57	0.00
Tit. de Deuda Fid. Fin. Ced. Hip. Arg. Serie II 2004-2	38	5,050	0.00	99.99	54	0.00
Tit. de Deuda Fid. Fin. Megabono 36 Clase A	39	3,825	0.00	99.99	59	0.00
Tit. de Deuda Fid. Fin. Metroshop 7	40	3,082	0.00	99.99	60	0.00
Tit. de Deuda Fid. Fin. Pagan III (Pro6)	41	3,026	0.00	100.00	61	0.00
Tit. de Deuda Fid. Fin. Consubono 28 Cl. B	42	2,352	0.00	100.00	37	0.02
Cert. de Part. Fid. Fin. Garbarino 33 Cl. C	43	321	0.00	100.00	64	0.00
Tit. de Deuda Fid. Fin. Amfays 8 Serie C					5	0.98
Tit. de Deuda Fid. Fin. Empresur 1					9	0.64
Tit. de Deuda Fid. Fin. Sicom 2 Cl. B					11	0.47
Tit. de Deuda Fid. Fin. Euroamericana 1 Cl. B					13	0.27
Cert. de Part. Fid. Fin. AMFAYS Serie 3					14	0.26
Tit. de deuda Fid. Fin. Amfays 7 Serie C.					15	0.25
Tit. de Deuda Fid. Fin. Sicom 1 Cl. B					18	0.14
Cert. de Part. Fid. Fin. Leasing 6					21	0.10
Cert. de Part. Fid. Fin. Invertfilm Serie 1 Cl. A					23	0.08
Cert. de Part. Fid. Fin. Tarjeta Shopping 43 Cl. A					26	0.06
Tit. de Deuda Fid. Fin. Bs. As. Cred 3 Baymor Amtae					27	0.06
Cert. de Part. Fid. Fin. CGM Leasing 3					38	0.02
Cert. de Part. Fid. Fin. Tarjeta Shopping 35 Cl. B					43	0.01
Tit. de Deuda Fid. Fin. Consubono 23 Cl. B					45	0.01
Tit de Deuda Fid. Fin. Best Consumer Finance 4					46	0.01
Cert. de Part. Fid. Fin. Secubono 18					50	0.01
Tit. de Deuda Fid. Fin. Supervielle Cred. Banex 26					51	0.01
Cert. de Part. Fid. Fin. Consubond 39					55	0.00
Cert. de Part. Fid. Fin. Megabono 16 Cl. B					58	0.00
Tit. de Deuda Fid. Fin. Confibono 32					62	0.00
Tit. de Deuda Fid. Fin. Mila Serie 2					63	0.00
Tit. de Deuda Fid. Fin. Secubono 29					65	0.00
TOTAL		107,306,015				



ALUAR		CODIGO:ALUA		
Descripción de la compañía		Balances (en mill.\$)	Al 30/9/08	Al 31/12/08
Sector:	Ind.Metalúrgica y Siderúrgica	Activo Corriente	1,980.89	2,325.06
Capital Social (\$):	1,518,000,000	Activo No Corriente	4,730.61	4,837.79
Fecha Cierre Ejerc.:	30 de Junio	Activo Total	6,711.49	7,162.85
Indicadores Bursátiles		Pasivo Corriente	1,369.35	1,844.51
Cotización:	\$ 1.760	Pasivo No Corriente	2,145.07	2,228.61
Cot/V.Libro:	75.19%	Pasivo Total	3,514.42	4,073.11
Beta:	0.74	Patrimonio Neto	3,197.08	3,089.73
Rotación:	0.16%	Indice Endeudamiento	109.93%	131.83%
Volatilidad - 40R:	43.93%	Indice Solvencia	1.91	1.76
Cot/Ganancias:	6.381	Indice Liquidez	1.45	1.26
Ganancias p/acción:	\$ 0.28	Est. Resultados (en mill.\$)	Al 30/9/08	Al 31/12/08
Capitalización (mill):	\$ 2,672	Ingresos de Explotación	974.80	1,826.16
Vol. efvo. prom. diario:	\$ 239,160	Resultado de Explotación	291.84	453.82
Ponderación en Merval %:	1.12	Resultado Ordinario	98.10	25.27
Evolución de Cotización y Volumen		Resultado Extraordinario	0.00	0.00
		Result. Final del Per.	98.10	25.27
		Resultados/Pat. Neto:	16.98%	11.78%
Evolución Resultados Trimestrales Netos (en mill.\$)				

PETROLEO BRASILEIRO S.A		CODIGO:APBR		
Descripción de la compañía		Balances Consolidados (mill.\$)	Al 30/6/08	Al 30/9/08
Sector:	Petróleo y Gas	Activo Corriente	112,341.31	94,777.84
Capital Social (\$):	14,443,160,257	Activo No Corriente	358,831.87	353,879.63
Fecha Cierre Ejerc.:	31 de Diciembre	Activo Total	471,173.18	448,657.47
Indicadores Bursátiles		Pasivo Corriente	152,988.88	152,980.84
Cotización:	\$ 52.000	Pasivo No Corriente	70,359.96	61,166.43
Cot/V.Libro:	194.56%	Pasivo Total	223,348.84	214,147.27
Beta:	1.58	Patrimonio Neto	247,824.34	234,510.20
Rotación:	0.02%	Indice Endeudamiento	90.12%	91.32%
Volatilidad - 40R:	65.36%	Indice Solvencia	2.11	2.10
Cot/Ganancias:	8.521	Indice Liquidez	0.73	0.62
Ganancias p/acción:	\$ 6.10	Est. Resultados (en mill.\$)	Al 30/6/08	Al 30/9/08
Capitalización (mill):	\$ 456,252	Ingresos de Explotación	142,512.10	199,681.74
Vol. efvo. prom. diario:	\$ 4,363,369	Resultado de Explotación	50,781.11	68,008.57
Ponderación en Merval %:	15.58	Resultado Ordinario	41,114.31	63,870.13
Evolución de Cotización y Volumen		Resultado Extraordinario	-12,540.78	-20,298.26
		Result. Final del Per.	28,573.53	43,571.87
		Resultados/Pat. Neto:	20.04%	22.83%
Evolución Resultados Trimestrales Netos (en mill. \$)				

BANCO MACRO S. A.		CODIGO:BMA.	
Descripción de la compañía		Balances (en mill.\$)	Al 30/9/08 Al 31/12/08
Sector:	Bancos	Activo Corriente	-
Capital Social (\$):	683,979,000	Activo No Corriente	-
Fecha Cierre Ejerc.:	31 de Diciembre	Activo Total	20,315.61 19,216.50
Indicadores Bursátiles		Pasivo Corriente	-
Cotización:	\$ 3.700	Pasivo No Corriente	-
Cot/V.Libro:	89.85%	Pasivo Total	17,575.64 16,399.90
Beta:	0.76	Patrimonio Neto	2,739.97 2,816.60
Rotación:	1.63%	Indice Solvencia	1.16 1.17
Volatilidad - 40R:	36.01%	Est. Resultados (en mill.\$)	
Cot/Ganancias:	3.834	Ingresos de Explotación	1,489.07 2,233.11
Ganancias p/acción:	\$ 0.97	Resultado de Explotación	397.87 543.38
Capitalización (mill):	\$ 2,531	Resultado Ordinario	631.24 862.05
Vol. efvo. prom. diario:	\$ 2,064,805	Resultado Extraordinario	0.00 0.00
Ponderación en Merval %:	8.37	Result. Final del Per.	475.83 660.05
Evolución de Cotización y Volumen		Resultados/Pat. Neto:	23.52% 23.43%
		Evolución Resultados Trimestrales Netos (en mill.\$)	

BANCO PATAGONIA S. A.		CODIGO:BPAT	
Descripción de la compañía		Balances (en mill.\$)	Al 30/9/08 Al 31/12/08
Sector:	Bancos	Activo Corriente	-
Capital Social (\$):	748,156,000	Activo No Corriente	-
Fecha Cierre Ejerc.:	31 de Diciembre	Activo Total	8,338.49 8,938.47
Indicadores Bursátiles		Pasivo Corriente	-
Cotización:	\$ 1.360	Pasivo No Corriente	-
Cot/V.Libro:	65.39%	Pasivo Total	6,873.35 7,382.36
Beta:	0.71	Patrimonio Neto	1,465.14 1,556.11
Rotación:	0.40%	Indice Solvencia	1.21 1.21
Volatilidad - 40R:	24.06%	Est. Resultados (en mill.\$)	
Cot/Ganancias:	3.815	Ingresos de Explotación	629.70 967.06
Ganancias p/acción:	\$ 0.36	Resultado de Explotación	175.28 331.88
Capitalización (mill):	\$ 1,017	Resultado Ordinario	236.00 377.03
Vol. efvo. prom. diario:	\$ 200,719	Resultado Extraordinario	0.00 266.75
Ponderación en Merval %:	2.93	Result. Final del Per.	159.15 266.75
Evolución de Cotización y Volumen		Resultados/Pat. Neto:	13.66% 17.14%
		Evolución Resultados Trimestrales Netos (en mill.\$)	



EDENOR		CODIGO: EDN.	
Descripción de la compañía		Balances (en mill.\$)	
Sector:	Grupo Concesionario	Activo Corriente	AI 30/9/08 580.22 AI 31/12/08 632.61
Capital Social (\$):	897,043,000	Activo No Corriente	3,422.43 3,502.02
Fecha Cierre Ejerc.:	31 de Diciembre	Activo Total	4,002.65 4,134.63
Indicadores Bursátiles		Pasivo Corriente	581.69 669.08
Cotización:	\$ 0.650	Pasivo No Corriente	1,400.28 1,373.99
Cot/V.Libro:	29.16%	Pasivo Total	1,981.96 2,043.06
Beta:	0.75	Patrimonio Neto	2,020.69 2,091.57
Rotación:	1.17%	Indice Endeudamiento	98.08% 97.68%
Volatilidad - 40R:	29.19%	Indice Solvencia	2.02 2.02
Cot/Ganancias:	5.973	Indice Liquidez	1.00 0.95
Ganancias p/acción:	\$ 0.14	Est. Resultados (en mill.\$)	AI 30/9/08 AI 31/12/08
Capitalización (mill):	\$ 589	Ingresos de Explotación	1,395.35 2,000.20
Vol. efvo. prom. diario:	\$ 369,412	Resultado de Explotación	730.73 1,065.54
Ponderación en Merval %:	3.50	Resultado Ordinario	46.11 123.12
Evolución de Cotización y Volumen		Resultado Extraordinario	0.00 0.00
		Result. Final del Per.	46.11 123.12
		Resultados/Pat. Neto:	4.88% 5.89%
		Evolución Resultados de Ejercicios a Diciembre (en mill.\$)	

SIDERAR		CODIGO: ERAR	
Descripción de la compañía		Balances (en mill.\$)	
Sector:	Ind.Metalúrgica y Siderúrgica	Activo Corriente	AI 30/9/08 4,175.17 AI 31/12/08 3,412.14
Capital Social (\$):	347,468,771	Activo No Corriente	6,571.79 6,348.93
Fecha Cierre Ejerc.:	31 de Diciembre	Activo Total	10,746.97 9,761.07
Indicadores Bursátiles		Pasivo Corriente	2,252.12 1,883.78
Cotización:	\$ 9.200	Pasivo No Corriente	731.02 673.59
Cot/V.Libro:	44.38%	Pasivo Total	2,983.14 2,557.36
Beta:	0.75	Patrimonio Neto	7,763.82 7,203.71
Rotación:	0.13%	Indice Endeudamiento	38.42% 35.50%
Volatilidad - 40R:	45.82%	Indice Solvencia	3.60 3.82
Cot/Ganancias:	2.339	Indice Liquidez	1.85 1.81
Ganancias p/acción:	\$ 3.93	Est. Resultados (en mill.\$)	AI 30/9/08 AI 31/12/08
Capitalización (mill):	\$ 3,197	Ingresos de Explotación	6,085.52 8,038.60
Vol. efvo. prom. diario:	\$ 240,059	Resultado de Explotación	1,721.56 2,210.04
Ponderación en Merval %:	1.96	Resultado Ordinario	1,754.28 1,366.76
Evolución de Cotización y Volumen		Resultado Extraordinario	0.00 0.00
		Result. Final del Per.	1,754.28 1,366.76
		Resultados/Pat. Neto:	27.61% 18.97%
		Evolución Resultados Trimestrales Netos (en mill.\$)	

BANCO FRANCES		CODIGO:FRAN	
Descripción de la compañía		Balances (en mill.\$)	
Sector:	Bancos	Activo Corriente	-
Capital Social (\$):	471,361,000	Activo No Corriente	-
Fecha Cierre Ejerc.:	31 de Diciembre	Activo Total	20,563.81
Indicadores Bursátiles		Pasivo Corriente	-
Cotización:	\$ 2.750	Pasivo No Corriente	-
Cot/V.Libro:	62.44%	Pasivo Total	18,383.62
Beta:	1.08	Patrimonio Neto	2,180.19
Rotación:	0.74%	Indice Solvencia	1.12
Volatilidad - 40R:	40.51%		1.10
Cot/Ganancias:	4.032		
Ganancias p/acción:	\$ 0.68	Est. Resultados (en mill.\$)	AI 30/9/08
Capitalización (mill):	\$ 1,296	Ingresos de Explotación	1,385.56
Vol. efvo. prom. diario:	\$ 517,833	Resultado de Explotación	339.48
Ponderación en MERVAL %:	2.21	Resultado Ordinario	305.73
Evolución de Cotización y Volumen		Resultado Extraordinario	0.00
		Result. Final del Per.	305.73
		Resultados/Pat. Neto:	14.51%
		AI 31/12/08	AI 31/12/08
		Ingresos de Explotación	1,979.78
		Resultado de Explotación	252.55
		Resultado Ordinario	321.51
		Resultado Extraordinario	0.00
		Result. Final del Per.	321.51
		Resultados/Pat. Neto:	15.49%
		Evolución Resultados Trimestrales Netos (en mill.\$)	

GRUPO FINANCIERO GALICIA		CODIGO:GGAL	
Descripción de la compañía		Balances (en mill.\$)	
Sector:	Bancos	Activo Corriente	21.85
Capital Social (\$):	1,241,407,000	Activo No Corriente	1,980.67
Fecha Cierre Ejerc.:	31 de Diciembre	Activo Total	2,002.52
Indicadores Bursátiles		Pasivo Corriente	203.42
Cotización:	\$ 0.660	Pasivo No Corriente	0.01
Cot/V.Libro:	44.39%	Pasivo Total	203.42
Beta:	0.93	Patrimonio Neto	1,799.10
Rotación:	2.79%	Indice Solvencia	9.84
Volatilidad - 40R:	37.15%		9.06
Cot/Ganancias:	4.634		
Ganancias p/acción:	\$ 0.14	Est. Resultados (en mill.\$)	AI 30/9/08
Capitalización (mill):	\$ 634	Ingresos de Explotación	168.94
Vol. efvo. prom. diario:	\$ 938,678	Resultado de Explotación	168.94
Ponderación en MERVAL %:	5.78	Resultado Ordinario	144.59
Evolución de Cotización y Volumen		Resultado Extraordinario	0.00
		Result. Final del Per.	144.59
		Resultados/Pat. Neto:	10.52%
		AI 31/12/08	AI 31/12/08
		Ingresos de Explotación	218.41
		Resultado de Explotación	218.41
		Resultado Ordinario	176.82
		Resultado Extraordinario	0.00
		Result. Final del Per.	176.82
		Resultados/Pat. Neto:	9.58%
		Evolución Resultados Trimestrales Netos (en mill.\$)	



MIRGOR		CODIGO: MIRG		
Descripción de la compañía		Balances (en mill.\$)	AI 30/6/08	AI 30/9/08
Sector:	Industria Automotriz	Activo Corriente	313.32	346.48
Capital Social (\$):	4,000,000	Activo No Corriente	110.45	113.28
Fecha Cierre Ejerc.:	31 de Diciembre	Activo Total	423.77	459.77
Indicadores Bursátiles		Pasivo Corriente	219.99	242.10
Cotización:	\$ 34.000	Pasivo No Corriente	4.88	5.11
Cot/V.Libro:	31.99%	Pasivo Total	224.87	247.22
Beta:	0.69	Patrimonio Neto	198.90	212.55
Rotación:	1.22%	Indice Endeudamiento	113.06%	116.31%
Volatilidad - 40R:	50.09%	Indice Solvencia	1.88	1.86
Cot/Ganancias:	1.206	Indice Liquidez	1.42	1.43
Ganancias p/acción:	\$ 28.19	Est. Resultados (en mill.\$)	AI 30/6/08	AI 30/9/08
Capitalización (mill):	\$ 68	Ingresos de Explotación	297.42	496.95
Vol. efvo. prom. diario:	\$ 46,168	Resultado de Explotación	40.55	66.66
Ponderación en MERVAL %:	2.88	Resultado Ordinario	21.21	34.86
Evolución de Cotización y Volumen		Resultado Extraordinario	0.00	0.00
		Result. Final del Per.	21.21	34.86
		Resultados/Pat. Neto:	30.60%	26.53%
		Evolución Resultados de Ejercicios a Diciembre (en mill.\$)		

MOLINOS		CODIGO: MOLI		
Descripción de la compañía		Balances (en mill.\$)	AI 30/6/08	AI 30/9/08
Sector:	Alimentos	Activo Corriente	1,773.02	1,695.17
Capital Social (\$):	225,380,000	Activo No Corriente	1,867.45	1,881.86
Fecha Cierre Ejerc.:	31 de Diciembre	Activo Total	3,640.47	3,577.03
Indicadores Bursátiles		Pasivo Corriente	1,853.09	2,123.85
Cotización:	\$ 9.600	Pasivo No Corriente	280.50	148.19
Cot/V.Libro:	184.19%	Pasivo Total	2,133.58	2,272.04
Beta:	0.48	Patrimonio Neto	1,506.89	1,304.99
Rotación:	0.08%	Indice Endeudamiento	141.59%	174.10%
Volatilidad - 40R:	33.42%	Indice Solvencia	1.71	1.57
Cot/Ganancias:	8.071	Indice Liquidez	0.96	0.80
Ganancias p/acción:	\$ 1.19	Est. Resultados (en mill.\$)	AI 30/6/08	AI 30/9/08
Capitalización (mill):	\$ 2,404	Ingresos de Explotación	2,561.01	4,758.55
Vol. efvo. prom. diario:	\$ 94,487	Resultado de Explotación	248.50	442.85
Ponderación en MERVAL %:	4.02	Resultado Ordinario	174.59	222.69
Evolución de Cotización y Volumen		Resultado Extraordinario	0.00	0.00
		Result. Final del Per.	174.59	222.69
		Resultados/Pat. Neto:	23.30%	22.82%
		Evolución Resultados Trimestrales Netos (en mill.\$)		

El volumen efectivo operado el día 30/9/2008 fue de \$ 256,578,006 explicado por la OPA efectuada por la sociedad

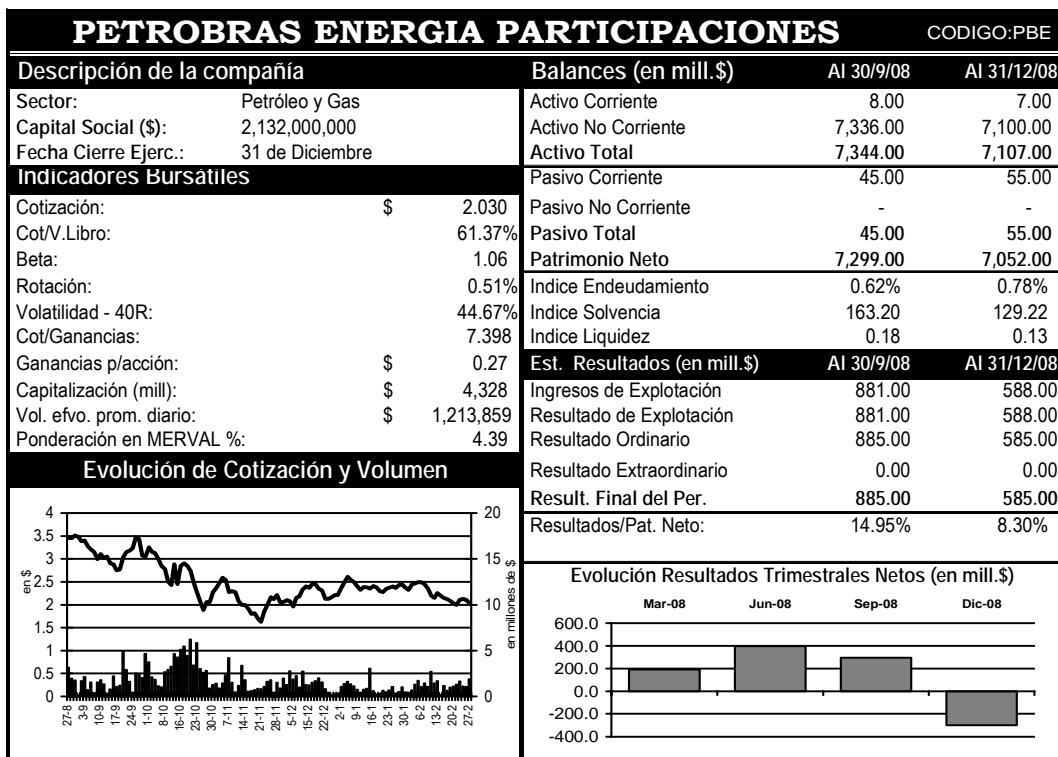
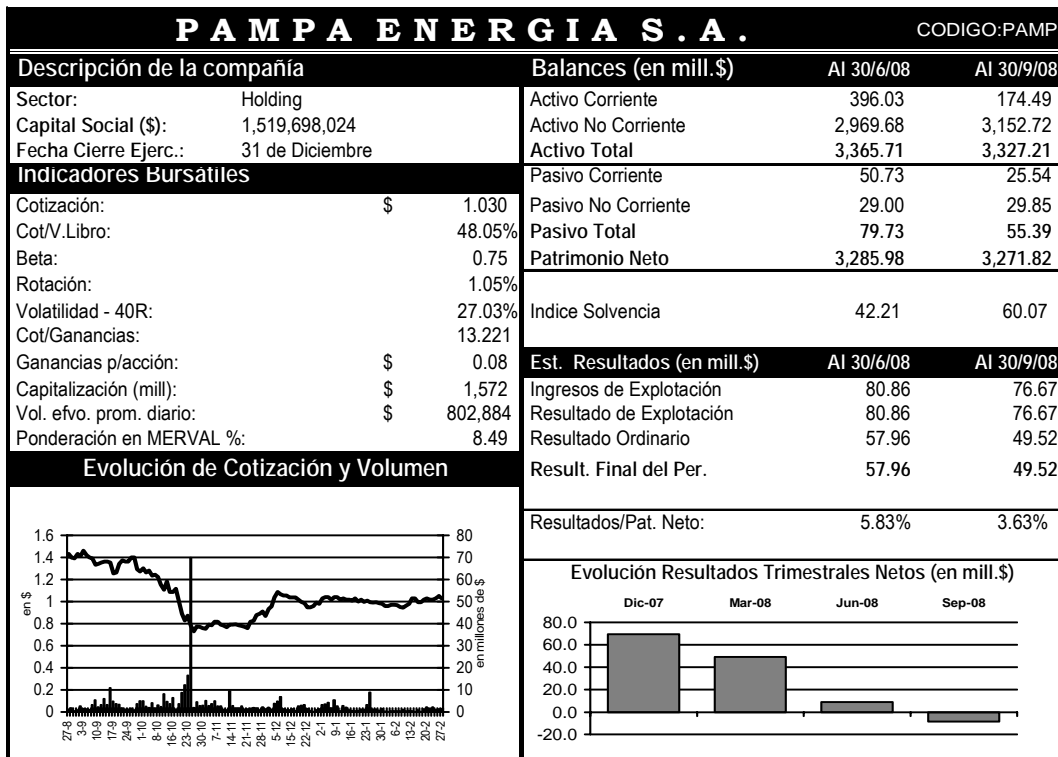



TELECOM ARGENTINA		CODIGO: TECO2	
Descripción de la compañía		Balances (en mill.\$)	
Sector:	Telecomunicaciones	Activo Corriente	AI 30/6/08 1,404.00 AI 30/9/08 1,359.00
Capital Social (\$):	984,000,000	Activo No Corriente	5,430.00 5,757.00
Fecha Cierre Ejerc.:	31 de Diciembre	Activo Total	6,834.00 7,116.00
Indicadores Bursátiles		Pasivo Corriente	2,364.00 1,592.00
Cotización:	\$ 5.450	Pasivo No Corriente	793.00 1,623.00
Cot/V.Libro:	137.53%	Pasivo Total	3,157.00 3,215.00
Beta:	0.99	Patrimonio Neto	3,677.00 3,901.00
Rotación:	0.31%	Indice Endeudamiento	85.86% 82.41%
Volatilidad - 40R:	43.00%	Indice Solvencia	2.16 2.21
Cot/Ganancias:	4.873	Indice Liquidez	0.59 0.85
Ganancias p/acción:	\$ 1.12	Est. Resultados (en mill.\$)	AI 30/6/08 AI 30/9/08
Capitalización (mill):	\$ 5,365	Ingresos de Explotación	2,035.00 3,099.00
Vol. efvo. prom. diario:	\$ 845,614	Resultado de Explotación	951.00 1,422.00
Ponderación en MERVAL %:	5.66	Resultado Ordinario	613.00 831.00
Evolución de Cotización y Volumen		Resultado Extraordinario	0.00 0.00
		Result. Final del Per.	613.00 831.00
		Resultados/Pat. Neto:	30.19% 28.22%
		Evolución Resultados Trimestrales Netos (en mill.\$)	

TENARIS S.A.		CODIGO: TS	
Descripción de la compañía		Balances Consolidados (mill.\$)	
Sector:	Holdings	Activo Corriente	AI 30/6/08 22,059.53 AI 30/9/08 22,809.50
Capital Social (\$):	3,703,934,304	Activo No Corriente	26,935.83 27,394.07
Fecha Cierre Ejerc.:	31 de Diciembre	Activo Total	48,995.37 50,203.57
Indicadores Bursátiles		Pasivo Corriente	12,784.19 11,732.79
Cotización:	\$ 32.850	Pasivo No Corriente	9,238.64 9,422.45
Cot/V.Libro:	133.5%	Pasivo Total	22,022.83 21,155.24
Beta:	1.43	Patrimonio Neto	26,972.54 29,048.33
Rotación:	0.75%	Indice Endeudamiento	81.65% 72.83%
Volatilidad - 40R:	66.01%	Indice Solvencia	2.22 2.37
Cot/Ganancias:	4.479	Indice Liquidez	1.73 1.94
Ganancias p/acción:	\$ 7.33	Est. Resultados (en mill.\$)	AI 30/6/08 AI 30/9/08
Capitalización (mill):	\$ 38,781	Ingresos de Explotación	17,496.95 27,902.05
Vol. efvo. prom. diario:	\$ 15,954,708	Resultado de Explotación	4,649.94 7,745.08
Ponderación en MERVAL %:	33.12	Resultado Ordinario	3,390.23 5,490.77
Evolución de Cotización y Volumen		Resultado Extraordinario	1,245.66 1,289.86
		Result. Final del Per.	4,635.89 6,780.62
		Resultados/Pat. Neto:	29.48% 29.81%
		Evolución Resultados Trimestrales Netos (en mill.\$)	

Análisis de Bonos Canje de Reestructuración de deuda en Dólares

Datos al 27-Feb-09		Evolución de la Cotización y Volumen			
Precio (c/100 vr)	126.00				
Valor Residual %	100.00				
Valor Técnico (U\$S)	125.03				
Paridad %	28.23				
TIR Anual %	28.00				
Volat. 40R %	31.94				
Pres. Bur. MC(%)	0.07				
Dur.Mod.	4.44				
Resumen Cond. Emisión				Cupones Impagos Adheridos	
fermando				(c/100 vn)	
Vencimiento	31-Dec-33	Renta	-		
Amortización	Sem.	Amortización	-		
Intereses	Cap. Sem.	Cupón Corriente			
		Renta Anual (%)	Fija=5.77		
		Intereses Corridos c/100 vn U\$S	1.27		
		Yield Anual (%)	0.00		
		Fecha de Próximo Pago	30-Jun-09		
		Prox. Pago (A=Amort./R=Renta)	R		

Datos al 27-Feb-09		Evolución de la Cotización y Volumen			
Precio (c/100 vr)	155.00				
Valor Residual %	100.00				
Valor Técnico (U\$S)	125.03				
Paridad %	34.72				
TIR Anual %	23.32				
Volat. 40R %	0.00				
Pres. Bur. MC(%)	0.00				
Dur.Mod.	5.33				
Resumen Cond. Emisión				Cupones Impagos Adheridos	
Vencimiento	31-Dec-33			(c/100 vn)	
Amortización	Sem.	Renta	-		
Intereses	Cap. Sem.	Amortización	-		
		Cupón Corriente			
		Renta Anual (%)	Fija=5.77		
		Intereses Corridos c/100 vn U\$S	1.27		
		Yield Anual (%)	0.00		
		Fecha de Próximo Pago	30-Jun-09		
		Prox. Pago (A=Amort./R=Renta)	R		

Datos al 27-Feb-09		Evolución de la Cotización y Volumen			
Precio (c/100 vr)	53.00				
Valor Residual %	100.00				
Valor Técnico (U\$S)	100.57				
Paridad %	14.76				
TIR Anual %	20.86				
Volat. 40R %	41.02				
Pres. Bur. MC(%)	0.19				
Dur.Mod.	6.23				
Resumen Cond. Emisión				Cupones Impagos Adheridos	
Vencimiento	31-Dec-38			(c/100 vn)	
Amortización	Sem.	Renta	-		
Intereses	Sem.	Amortización	-		
		Cupón Corriente			
		Renta Anual (%)	Fija=1.33		
		Intereses Corridos c/100 vn U\$S	0.57		
		Yield Anual (%)	9.32		
		Fecha de Próximo Pago	31-Mar-09		
		Prox. Pago (A=Amort./R=Renta)	R		

Datos al 27-Feb-09		Evolución de la Cotización y Volumen			
Precio (c/100 vr)	73.00				
Valor Residual %	100.00				
Valor Técnico (U\$S)	100.57				
Paridad %	20.33				
TIR Anual %	16.14				
Volat. 40R %	0.00				
Pres. Bur. MC(%)	0.05				
Dur.Mod.	8.41				
Resumen Cond. Emisión				Cupones Impagos Adheridos	
Vencimiento	31-Dec-38			(c/100 vn)	
Amortización	Sem.	Renta	-		
Intereses	Sem.	Amortización	-		
		Cupón Corriente			
		Renta Anual (%)	Fija=1.33		
		Intereses Corridos c/100 vn U\$S	0.57		
		Yield Anual (%)	6.69		
		Fecha de Próximo Pago	31-Mar-09		
		Prox. Pago (A=Amort./R=Renta)	R		



Análisis de Bonos Canje de Reestructuración de deuda en Pesos

Bono Discount en \$ Ley Argentina (DICP)		Evolución de la Cotización y Volumen	
Datos al 27-Feb-09			
Precio (c/100 vr)	53.80		* Se grafica las últimas 127 ruedas
Valor Residual %	100.00		
Valor Técnico	179.91		
Paridad %	29.90		
TIR Anual %	19.64		
Volat. 40R %	26.74		
Pres. Bur. MC(%)	4.64		
Dur.Mod.	6.51		
Resumen Cond. Emisión		Cupones Impagos Adheridos	Cupón Corriente
Vencimiento	31-Dec-33	(c/100 vn)	Renta Anual (%) Fija=4.06
Amortización	Sem.	Renta	Intereses Corridos c/100 vn \$ 1.29
Intereses	Cap. Sem.	Amortización	Yield Anual (%) 0.00
			Fecha de Próximo Pago 30-Jun-09
			Prox. Pago (A=Amort./R=Renta) R

Bono Par en \$ Ley Argentina (PARP)		Evolución de la Cotización y Volumen	
Datos al 27-Feb-09			
Precio (c/100 vr)	13.00		* Se grafica las últimas 127 ruedas
Valor Residual %	100.00		
Valor Técnico	154.02		
Paridad %	8.44		
TIR Anual %	19.19		
Volat. 40R %	32.30		
Pres. Bur. MC(%)	0.07		
Dur.Mod.	8.13		
Resumen Cond. Emisión		Cupones Impagos Adheridos	Cupón Corriente
Vencimiento	31-Dec-38	(c/100 vn)	Renta Anual (%) Fija=0.63
Amortización	Sem.	Renta	Intereses Corridos c/100 vn \$ 0.41
Intereses	Sem.	Amortización	Yield Anual (%) 7.69
			Fecha de Próximo Pago 31-Mar-09
			Prox. Pago (A=Amort./R=Renta) R

Bono Cuasipar en \$ (CUAP)		Evolución de la Cotización y Volumen	
Datos al 27-Feb-09			
Precio (c/100 vr)	69.90		* Se grafica las últimas 127 ruedas
Valor Residual %	100.00		
Valor Técnico	182.07		
Paridad %	38.39		
TIR Anual %	8.24		
Volat. 40R %	0.00		
Pres. Bur. MC(%)	0.00		
Dur.Mod.	17.45		
Resumen Cond. Emisión		Cupones Impagos Adheridos	Cupón Corriente
Vencimiento	31-Dec-45	(c/100 vn)	Renta Anual (%) Fija=3.31
Amortización	Sem.	Renta	Intereses Corridos c/100 vn \$ 0.69
Intereses	Cap. Sem.	Amortización	Yield Anual (%) 0.00
			Fecha de Próximo Pago 30-Jun-14
			Prox. Pago (A=Amort./R=Renta) R

Análisis de Boden y Bonar

BODEN 2012 en Dólares Estadounidenses (RG12)		Evolución de la Cotización y Volumen	
Datos al 27-Feb-09			
Precio (c/100 vr)	200.00		* Se grafica las últimas 127 ruedas
Valor Residual %	50.00		
Valor Técnico (U\$S)	50.07		
Paridad %	55.95		
TIR Anual %	44.16		
Volat. 40R %	25.27		
Pres. Bur. MC(%)	58.04		
Dur.Mod.	1.20		
Resumen Cond. Emisión		Cupones Impagos Adheridos	Cupón Corriente
Vencimiento	3-Aug-12	(c/100 vn)	Renta Anual (%) L180=1.6830
Amortización	Anual	Renta	Intereses Corridos c/100 vn U\$S 0.07
Intereses	Sem.	Amortización	Yield Anual (%) 3.01
			Fecha de Próximo Pago 3-Aug-09
			Prox. Pago (A=Amort./R=Renta) A+R

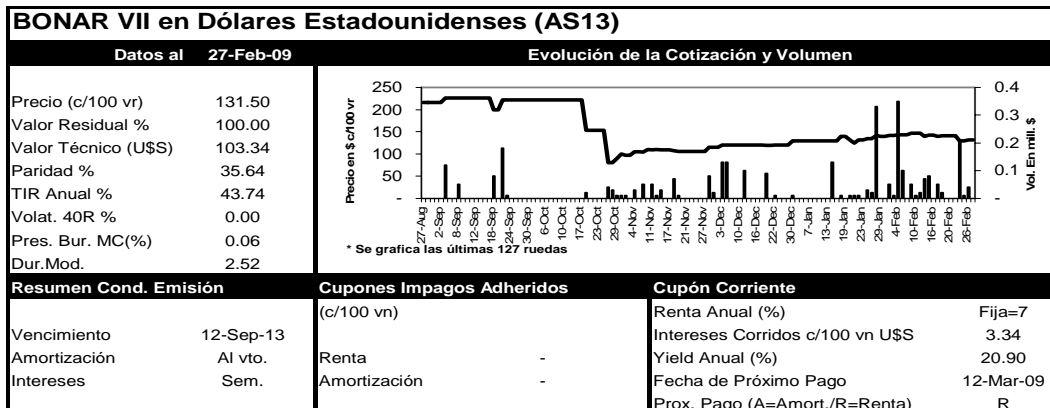
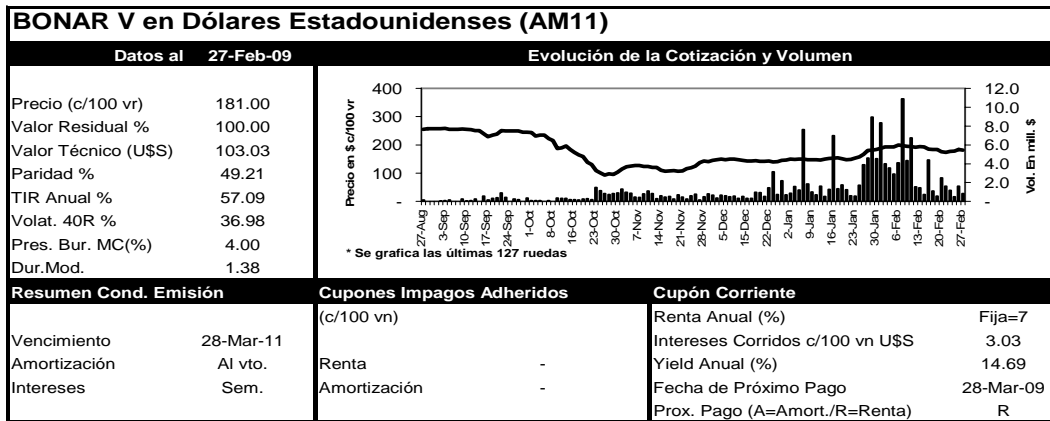
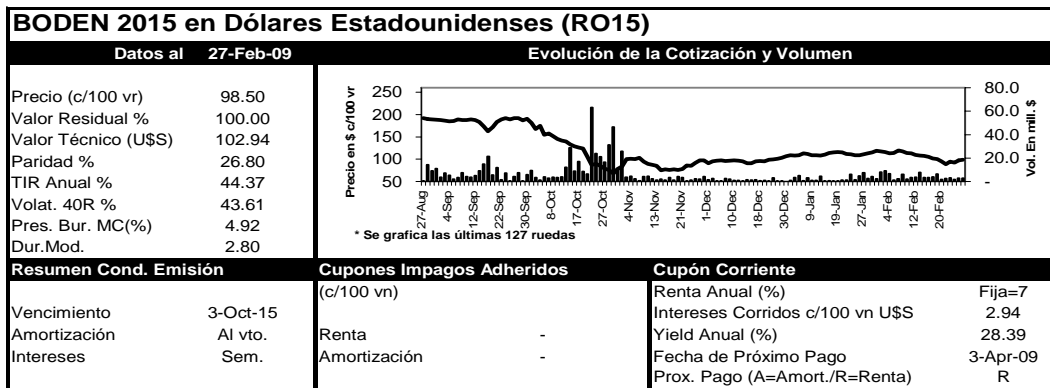
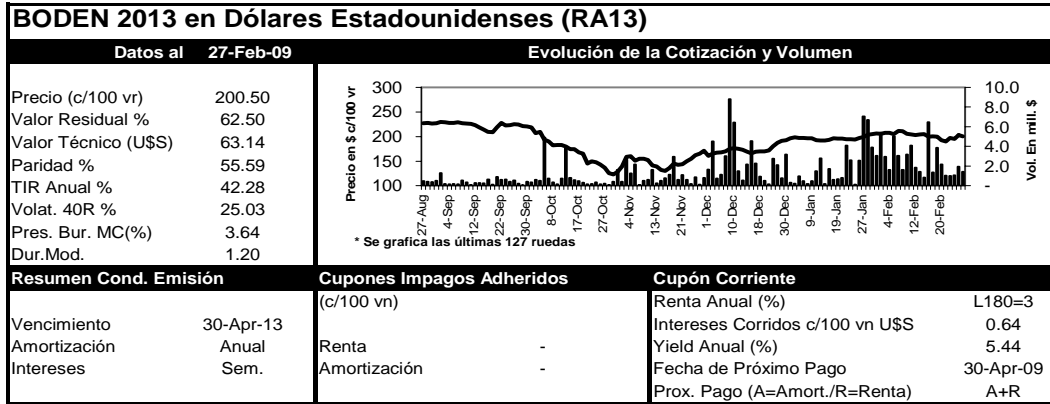



BONAR X En Dolares Estadounidenses (AA17)	
Datos al	27-Feb-09
Evolución de la Cotización y Volumen	
Precio (c/100 vr)	137.00
Valor Residual %	100.00
Valor Técnico (U\$S)	102.66
Paridad %	37.38
TIR Anual %	28.53
Volat. 40R %	0.00
Pres. Bur. MC(%)	0.41
Dur.Mod.	3.93
* Se grafica las últimas 127 ruedas	
Resumen Cond. Emisión	
Vencimiento	17-Apr-17
Amortización	Al vto.
Intereses	Sem.
Cupones Impagos Adheridos (c/100 vn)	
Renta	-
Amortización	-
Cupón Corriente	
Renta Anual (%)	Fija=7
Intereses Corridos c/100 vn U\$S	2.66
Yield Anual (%)	19.60
Fecha de Próximo Pago	17-Apr-09
Prox. Pago (A=Amort./R=Renta)	R

BODEN 2014 en Pesos Ajustados por CER (RS14)	
Datos al	27-Feb-09
Evolución de la Cotización y Volumen	
Precio (c/100 vr)	40.00
Valor Residual %	100.00
Valor Técnico (U\$S)	148.54
Paridad %	26.93
TIR Anual %	51.15
Volat. 40R %	30.53
Pres. Bur. MC(%)	0.92
Dur.Mod.	2.36
* Se grafica las últimas 127 ruedas	
Resumen Cond. Emisión	
Vencimiento	30-Sep-14
Amortización	Sem.
Intereses	Sem.
Cupones Impagos Adheridos (c/100 vn)	
Renta	-
Amortización	-
Cupón Corriente	
Renta Anual (%)	Fija =2
Intereses Corridos c/100 vn \$	1.26
Yield Anual (%)	7.60
Fecha de Próximo Pago	31-Mar-09
Prox. Pago (A=Amort./R=Renta)	R

BONAR V En Pesos (AJ12)	
Datos al	27-Feb-09
Evolución de la Cotización y Volumen	
Precio (c/100 vr)	44.00
Valor Residual %	100.00
Valor Técnico (\$)	102.39
Paridad %	42.97
TIR Anual %	52.58
Volat. 40R %	0.00
Pres. Bur. MC(%)	0.01
Dur.Mod.	1.91
* Se grafica las últimas 127 ruedas	
Resumen Cond. Emisión	
Vencimiento	12-Jun-12
Amortización	Al vto.
Intereses	Sem.
Cupones Impagos Adheridos (c/100 vn)	
Renta	-
Amortización	-
Cupón Corriente	
Renta Anual (%)	Fija=10.5
Intereses Corridos c/100 vn \$	2.39
Yield Anual (%)	25.24
Fecha de Próximo Pago	12-Jun-09
Prox. Pago (A=Amort./R=Renta)	R

BONAR 2013 (AA13)	
Datos al	27-Feb-09
Evolución de la Cotización y Volumen	
Precio (c/100 vr)	87.20
Valor Residual %	100.00
Valor Técnico (\$)	103.55
Paridad %	84.21
TIR Anual %	32.71
Volat. 40R %	0.00
Pres. Bur. MC(%)	0.00
Dur.Mod.	2.19
* Se grafica las últimas 127 ruedas	
Resumen Cond. Emisión	
Vencimiento	4-Apr-13
Amortización	Al vto.
Intereses	Trim.
Cupones Impagos Adheridos (c/100 vn)	
Renta	-
Amortización	-
Cupón Corriente	
Renta Anual (%)	Var.22.3562
Intereses Corridos c/100 vn \$	3.55
Yield Anual (%)	26.73
Fecha de Próximo Pago	6-Apr-09
Prox. Pago (A=Amort./R=Renta)	R

Análisis de Títulos Nacionales en Pesos y en Pesos con Ajuste Cer

Datos al 27-Feb-09		Evolución de la Cotización y Volumen	
Precio (c/100 vr)	173.50	<p>* Se grafica las últimas 127 ruedas</p>	
Valor Residual %	19.25		
Val. Téc. (con CER)	43.03		
Paridad %	77.62		
TIR Anual %	37.86		
Volat. 40R %	14.68		
Pres. Bur. MC(%)	0.30		
Dur.Mod.	0.77		
Resumen Cond. Emisión		Cupones Impagos Adheridos	
Vencimiento	3-Dec-10	(c/100 vn)	
Amortización	106 Mens.	Renta	-
Intereses	Mens.	Amortización	-
		Cupón Corriente	
		Renta Anual (%)	Fija=2
		Intereses Corridos c/100 vn \$	0.00
		Yield Anual (%)	2.58
		Fecha de Próximo Pago	3-Apr-09
		Prox. Pago (A=Amort./R=Renta)	A+R

Datos al 27-Feb-09		Evolución de la Cotización y Volumen	
Precio (c/100 vr)	85.55	<p>* Se grafica las últimas 127 ruedas</p>	
Valor Residual %	68.08		
Val. Téc. (con CER)	164.56		
Paridad %	35.39		
TIR Anual %	52.99		
Volat. 40R %	42.50		
Pres. Bur. MC(%)	3.18		
Dur.Mod.	1.83		
Resumen Cond. Emisión		Cupones Impagos Adheridos	
Vencimiento	3-Jan-16	(c/100 vn)	
Amortización	120 Mens.	Renta	-
Intereses	Mens.	Amortización	-
		Cupón Corriente	
		Renta Anual (%)	Fija=2
		Intereses Corridos c/100 vn \$	0.01
		Yield Anual (%)	5.65
		Fecha de Próximo Pago	3-Apr-09
		Prox. Pago (A=Amort./R=Renta)	A+R

Datos al 27-Feb-09		Evolución de la Cotización y Volumen	
Precio (c/100 vr)	15.00	<p>* Se grafica las últimas 127 ruedas</p>	
Valor Residual %	100.00		
Val. Téc. (con CER)	168.41		
Paridad %	8.91		
TIR Anual %	34.60		
Volat. 40R %	36.47		
Pres. Bur. MC(%)	0.19		
Dur.Mod.	7.48		
Resumen Cond. Emisión		Cupones Impagos Adheridos	
Vencimiento	15-Mar-24	(c/100 vn)	
Amortización	120 Mens.	Renta	-
Intereses	Cap.Mens.	Amortización	-
		Cupón Corriente	
		Renta Anual (%)	Fija=2
		Intereses Corridos c/100 vn \$	0.12
		Yield Anual (%)	0.00
		Fecha de Próximo Pago	15-Apr-14
		Prox. Pago (A=Amort./R=Renta)	A+R

Datos al 27-Feb-09		Evolución de la Cotización y Volumen	
Precio (c/100 vr)	224.50	<p>* Se grafica las últimas 127 ruedas</p>	
Valor Residual %	20.96		
Val. Téc. (con CER)	50.66		
Paridad %	92.88		
TIR Anual %	20.03		
Volat. 40R %	12.20		
Pres. Bur. MC(%)	1.54		
Dur.Mod.	0.43		
Resumen Cond. Emisión		Cupones Impagos Adheridos	
Vencimiento	3-Jan-10	(c/100 vn)	
Amortización	48 Mens.	Renta	-
Intereses	Mens.	Amortización	-
		Cupón Corriente	
		Renta Anual (%)	Fija=2
		Intereses Corridos c/100 vn \$	0.00
		Yield Anual (%)	2.15
		Fecha de Próximo Pago	3-Apr-09
		Prox. Pago (A=Amort./R=Renta)	A+R



Bono de Cons. de Deuda Prev. en Moneda Nacional 4°Serie 2% (PRE9)			
Datos al	27-Feb-09	Evolución de la Cotización y Volumen	
Precio (c/100 vr)	68.00	<p>* Se grafica las últimas 127 ruedas</p>	
Valor Residual %	85.15		
Val. Téc. (con CER)	140.71		
Paridad %	41.15		
TIR Anual %	56.98		
Volat. 40R %	40.35		
Pres. Bur. MC(%)	2.14		
Dur.Mod.	1.54		
Resumen Cond. Emisión		Cupones Impagos Adheridos	
Vencimiento	15-Mar-14	(c/100 vn)	
Amortización	72 Mens.	Renta	-
Intereses	Mens.	Amortización	-
		Cupón Corriente	
		Renta Anual (%)	Fija=2
		Intereses Corridos c/100 vn \$	0.15
		Yield Anual (%)	0.41
		Fecha de Próximo Pago	15-Mar-09
		Prox. Pago (A=Amort./R=Renta)	A+R
Bono Nacional Garantizado 2018 (NF18)			
Datos al	27-Feb-09	Evolución de la Cotización y Volumen	
Precio (c/100 vr)	51.50	<p>* Se grafica las últimas 127 ruedas</p>	
Valor Residual %	80.40		
Val. Téc. (con CER)	181.79		
Paridad %	22.78		
TIR Anual %	53.65		
Volat. 40R %	38.10		
Pres. Bur. MC(%)	6.67		
Dur.Mod.	2.38		
Resumen Cond. Emisión		Cupones Impagos Adheridos	
Vencimiento	4-Feb-18	(c/100 vn)	
Amortización	156 Mens.	Renta	-
Intereses	Mens.	Amortización	-
		Cupón Corriente	
		Renta Anual (%)	Fija=2
		Intereses Corridos c/100 vn \$	0.00
		Yield Anual (%)	8.78
		Fecha de Próximo Pago	4-Apr-09
		Prox. Pago (A=Amort./R=Renta)	A+R
Bono Nacional Garantizado 2020 (NO20)			
Datos al	27-Feb-09	Evolución de la Cotización y Volumen	
Precio (c/100 vr)	149.478	<p>* Se grafica las últimas 127 ruedas</p>	
Valor Residual %	93.20		
Val. Téc. (con CER)	211.66		
Paridad %	65.82		
TIR Anual %	9.35		
Volat. 40R %	0.00		
Pres. Bur. MC(%)	0.00		
Dur.Mod.	5.58		
Resumen Cond. Emisión		Cupones Impagos Adheridos	
Vencimiento	4-Oct-20	(c/100 vn)	
Amortización	156 Mens.	Renta	-
Intereses	Mens.	Amortización	-
		Cupón Corriente	
		Renta Anual (%)	Fija=2
		Intereses Corridos c/100 vn \$	0.00
		Yield Anual (%)	3.04
		Fecha de Próximo Pago	4-Apr-09
		Prox. Pago (A=Amort./R=Renta)	A+R
Bono de Consolidación Proveedores 4°Serie en Pesos (PRO7)			
Datos al	27-Feb-09	Evolución de la Cotización y Volumen	
Precio (c/100 vr)	43.541	<p>* Se grafica las últimas 127 ruedas</p>	
Valor Residual %	68.08		
Valor Técnico (\$)	79.53		
Paridad %	37.27		
TIR Anual %	44.34		
Volat. 40R %	0.00		
Pres. Bur. MC(%)	0.00		
Dur.Mod.	2.05		
Resumen Cond. Emisión		Cupones Impagos Adheridos	
Vencimiento	1-Jan-16	(c/100 vn)	
Amortización	120 Mens.	Renta	-
Intereses	Mens.	Amortización	-
		Cupón Corriente	
		Renta Anual (%)	CA =0.54730
		Intereses Corridos c/100 vn \$	0.00
		Yield Anual (%)	1.42
		Fecha de Próximo Pago	1-Apr-09
		Prox. Pago (A=Amort./R=Renta)	A+R

Bono de Cons. Deudas. Previsionales 3°Serie en Pesos (PRE5)		Evolución de la Cotización y Volumen			
Datos al 27-Feb-09					
Precio (c/100 vr)	99.36		* Se grafica las últimas 127 ruedas		
Valor Residual %	20.96				
Valor Técnico (\$)	24.48				
Paridad %	85.06				
TIR Anual %	44.62				
Volat. 40R %	0.00				
Pres. Bur. MC(%)	0.01				
Dur.Mod.	0.42				
Resumen Cond. Emisión				Cupones Impagos Adheridos	
Vencimiento	1-Jan-10			(c/100 vn)	
Amortización	48 Mens.	Renta	-		
Intereses	Mens.	Amortización	-		
		Cupón Corriente			
		Renta Anual (%)	CA =0.54730		
		Intereses Corridos c/100 vn \$	0.00		
		Yield Anual (%)	0.62		
		Fecha de Próximo Pago	1-Apr-09		
		Prox. Pago (A=Amort./R=Renta)	A+R		

Análisis de Títulos Provinciales en Pesos

Bono de Consolidación en \$ de la Provincia de Corrientes 1S. (BCOR1)		CODIGO: BCOR1
27-Feb-09		Evolución Precio
Precio (c/100 VR)	0.010	
TIR %	-	
Volat-40R %	-	
Paridad %	-	
Dur. Mod.(en años)	-	
Valor Técnico	-	
"Yield" Anual %	-	
Pres.Bursátil MC %	-	

Bono de Consolidación en \$ de la Provincia de Corrientes 2S. (BCOR2)		CODIGO: BCOR2
27-Feb-09		Evolución Precio
Precio (c/100 VR)	0.010	
TIR %	-	
Volat-40R %	-	
Paridad %	-	
Dur. Mod.(en años)	-	
Valor Técnico	-	
"Yield" Anual %	-	
Pres.Bursátil MC %	-	

Bono Corrientes 3 (BCOR3)		CODIGO: BCOR3
27-Feb-09		Evolución de la Cotización y Volumen
Precio (c/100 vr)	44.592	
TIR Anual %	42.74	
Volat. 40R %	0.00	
Paridad %	38.17	
Dur.Mod.	2.09	
Valor Técnico (US\$)	79.53	
"Yield" Anual %	1.39	
Pres. Bur. MC(%)	0.00	

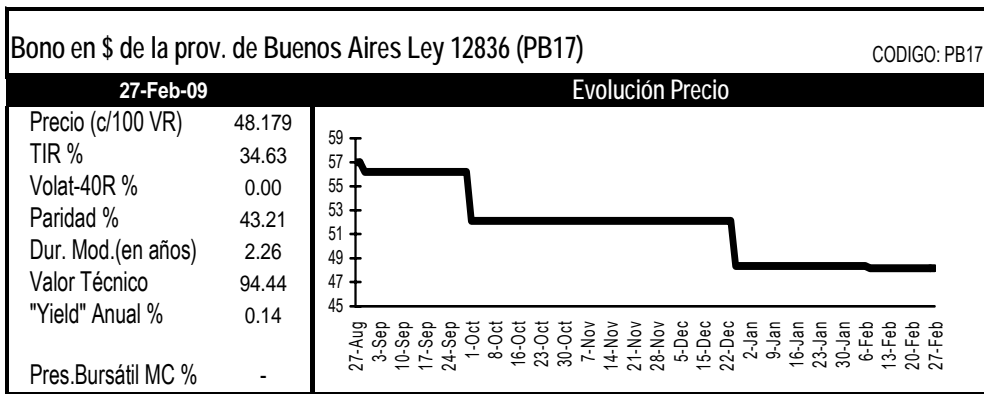
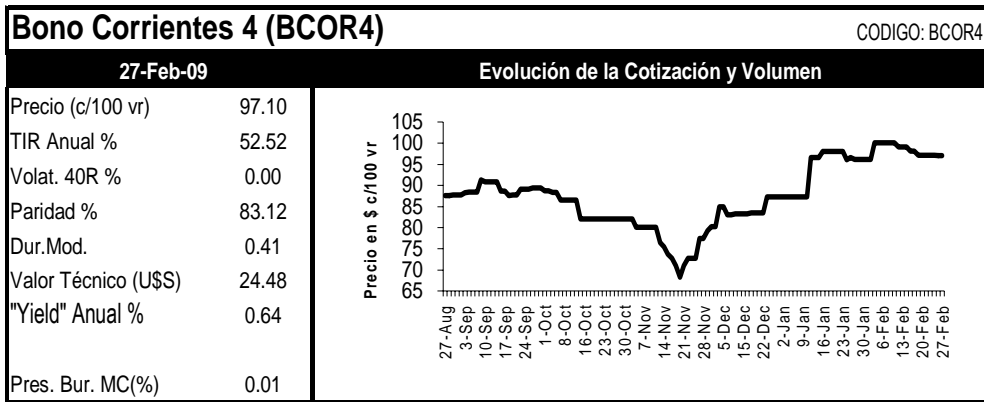

Análisis de Títulos Provinciales en Pesos y Ajustables por CER

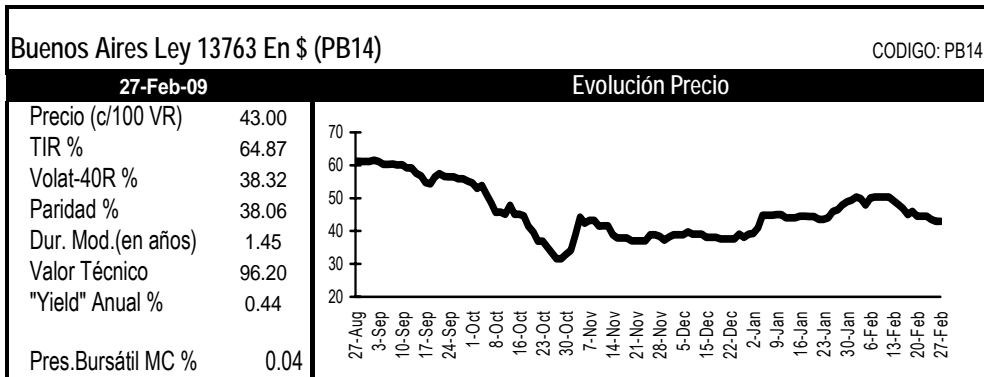
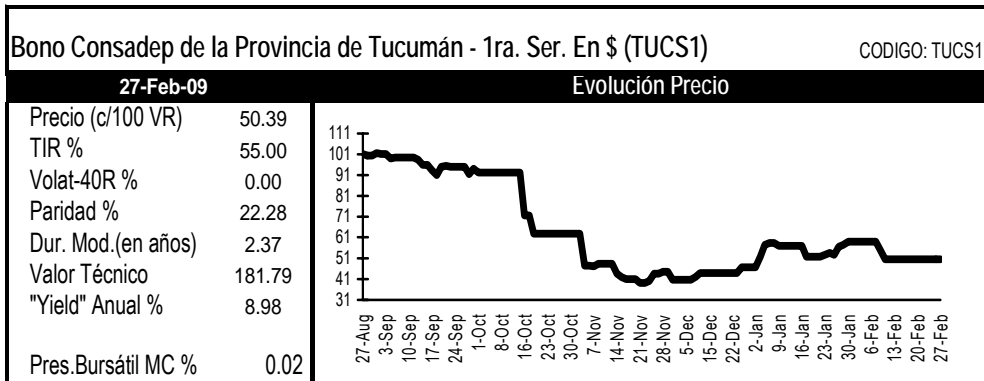

Análisis de Títulos Provinciales Pesificados y Ajustables por CER

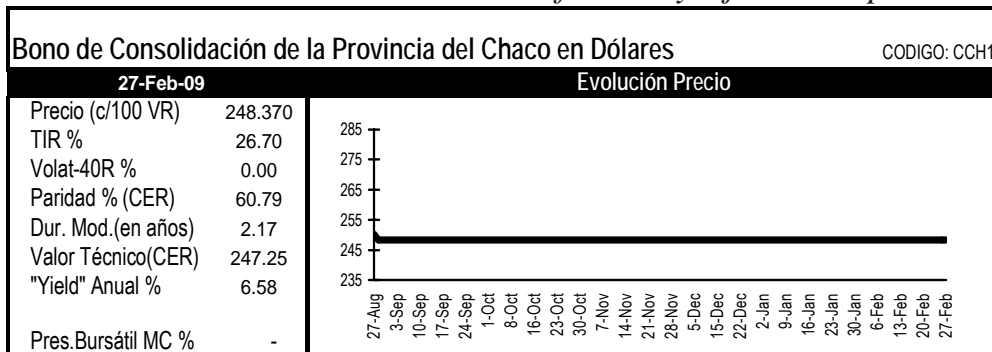

Análisis de Títulos Provinciales en Pesos y Ajustables por CVS

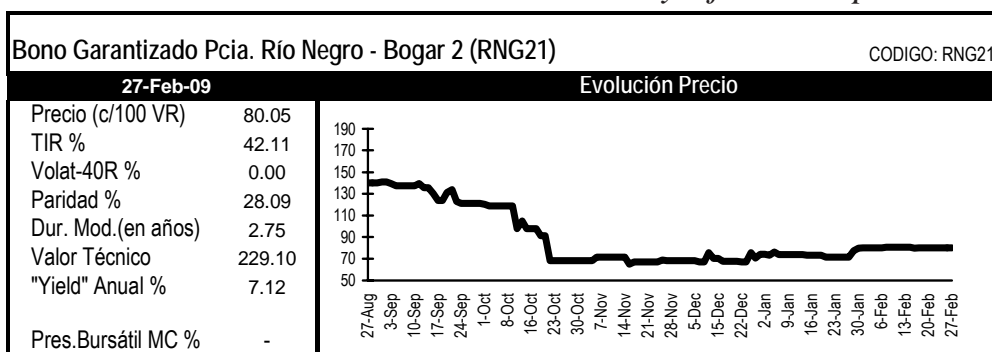

Análisis de Títulos Provinciales en Dólares y en Euros

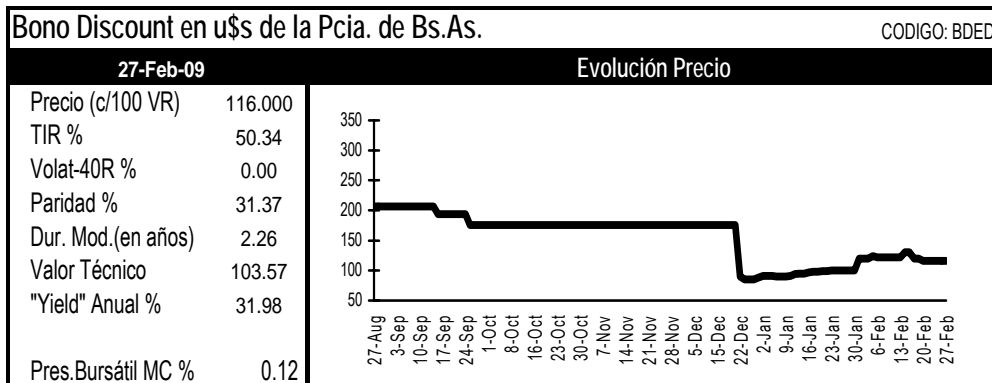
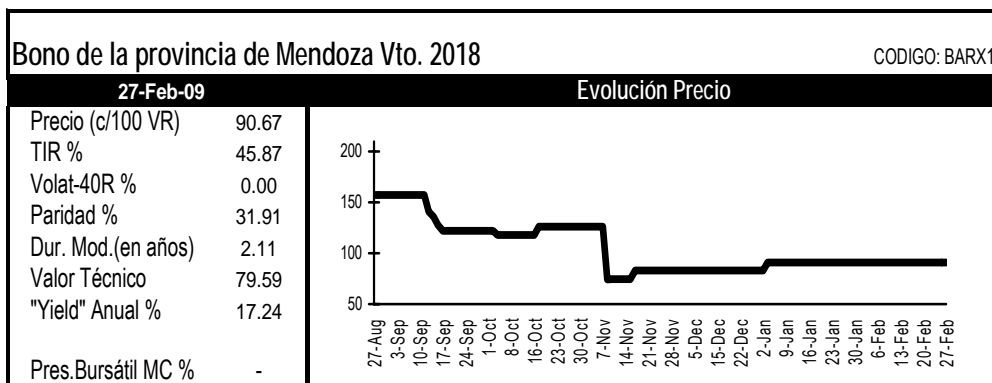

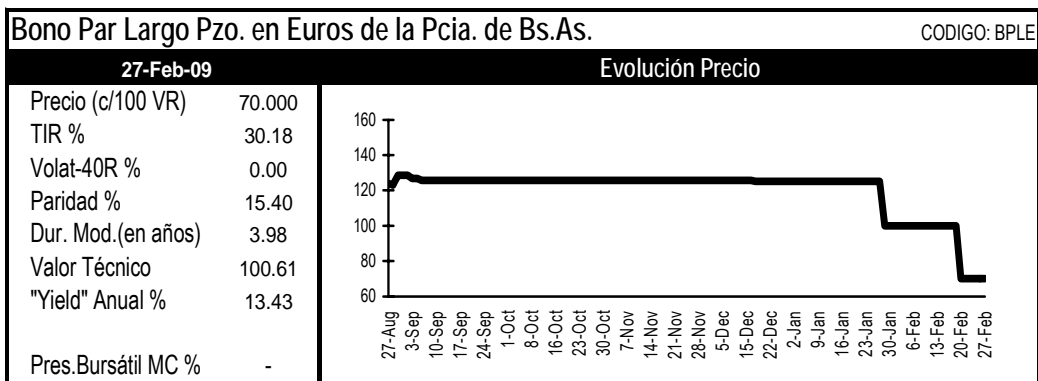
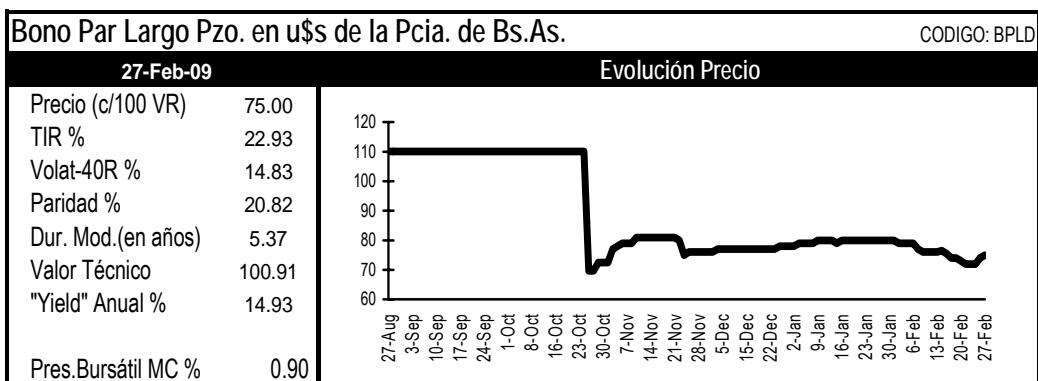
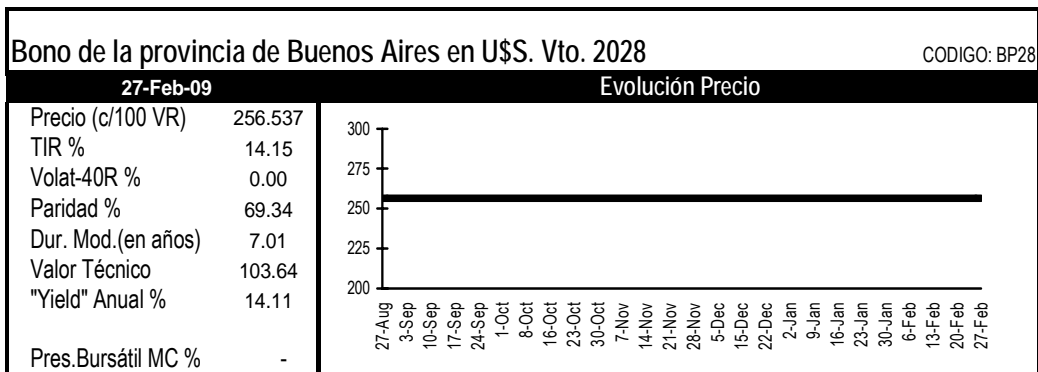

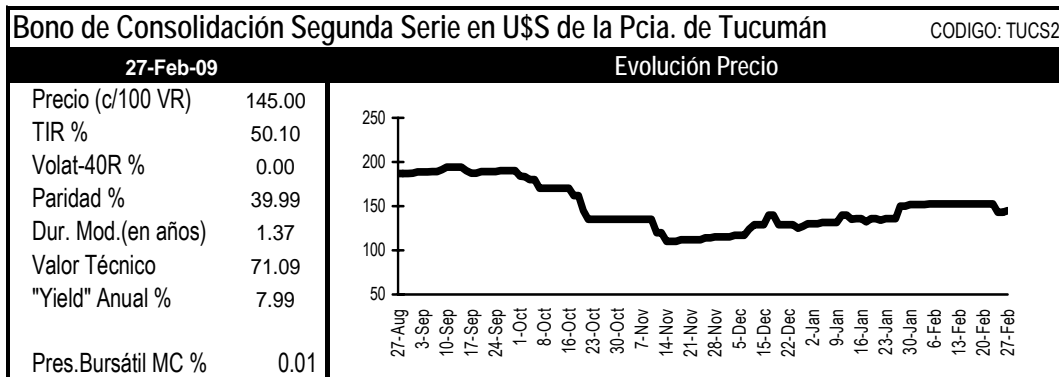
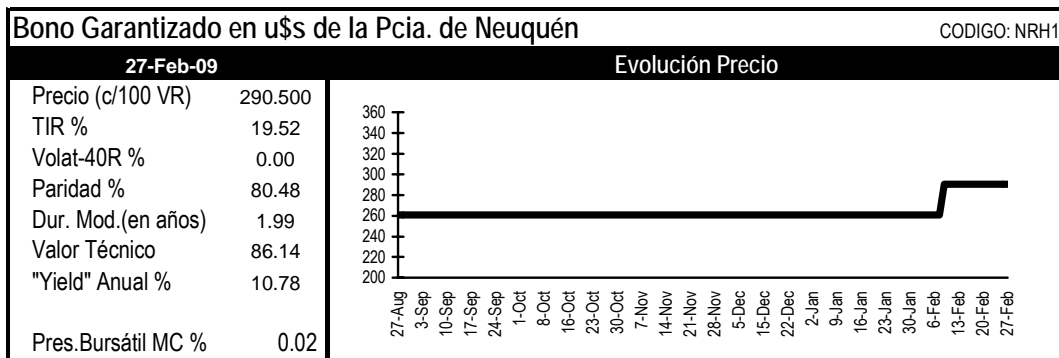
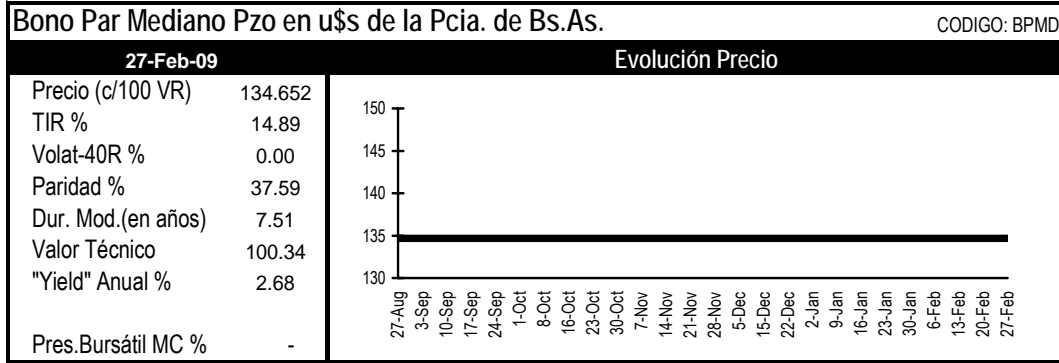

Los Anexos
“Códigos de Especies Autorizadas a Cotizar”,
“Condiciones de Emisión de Títulos Públicos” y
“Clasificación IAMC de Empresas por Sector Económico”
se encuentran disponibles en la página web
<http://www.merval.sba.com.ar>,
entrando a Información IAMC/Informe Mensual/Publicaciones



Instituto Argentino de Mercado de Capitales - Merval

25 de Mayo 359/67 - 8° piso
(C1002ABG) Buenos Aires - Argentina
Tel.: 4316-6042/6036 Fax: 4316-6034
e-mail: iamc@iamc.sba.com.ar
<http://www.merval.sba.com.ar>

Equipo IAMC

Director General:

Pablo M. Aldazabal

Directora Ejecutiva:

Lic. Mónica Erpen

Sector Economía:

Lic. Ramiro Tosi
Lic. Mario Maydana
Act. Cecilia Piscitelli

Sector Sistemas:

Analista María M. Rodríguez Míguez
Lic. Rosa Santantonio
Fernando Berástegui

Asistentes:

Mariana Casas
Lic. Alberto Pascual
Adriana Vidoni

Registro Propiedad Intelectual 188891

Director de Publicación: Pablo M. Aldazabal

Propietario: Mercado de Valores de Buenos Aires S.A.

Taller Gráfico: Printear (Reconquista 269 - Cap. Fed.)

