

INFORME MENSUAL

MAYO 2006

IAMC
Instituto Argentino de
Mercado de Capitales





MAYO 2006

INDICE

Pag.:

ARTICULO:	
Evolución de los Resultados de las Empresas Domésticas desde el año 2000	1
INFORMES:	
Síntesis de la Evolución de los Principales Indicadores Macroeconómicos	5
Cuadros y Gráficos de Evolución de Indicadores Macroeconómicos Seleccionados	9
Resumen de Indicadores Macroeconómicos.....	20
Síntesis de la Evolución de los Principales Indicadores Internacionales	21
Síntesis de la Evolución de los Principales Indicadores Bursátiles	25
APARTADO I: Comunicaciones del Merval relativas a la Operatoria Bursátil	26
Cuadros y Gráficos de Indicadores Bursátiles Seleccionados	27
Estructura Proyectada de los Índices Bursátiles y del Índice de Bonos IAMC.....	33
Resumen de Indicadores Bursátiles	34
Inversores Institucionales	35
INDICADORES BURSÁTILES:	
Volúmenes Negociados	38
Ranking de Variaciones Porcentuales (Carteras del Índice Merval y del Índice de Bonos IAMC)	39
Resumen de Acciones - Mercado de Concurrencia	40
Resumen de Títulos Públicos - Mercado de Concurrencia	42
Variaciones de Acciones	43
Variaciones de Títulos Públicos	45
Matriz de Correlaciones del Merval Mayo de 2006	46
Cierres Diarios de Acciones	47
Cierres Diarios de Títulos Públicos	49
Presencia Bursátil Acciones	51
Presencia Bursátil CEDEAR	52
Presencia Bursátil Títulos Públicos	54
Presencia Bursátil Obligaciones Negociables	56
ANÁLISIS DE TÍTULOS VALORES	
Acciones Líderes	57
Títulos Públicos	63
ANEXOS (disponibles en la pág. web http://www.merval.sba.com.ar , entrando a Información IAMC/Informe Mensual/Publicación)	77

EVOLUCIÓN DE LOS RESULTADOS DE LAS EMPRESAS DOMÉSTICAS DESDE EL AÑO 2000

- Al cuarto trimestre de 2005, los resultados netos (ganancias menos pérdidas) de las empresas domésticas, incluyendo resultados extraordinarios, sumaron \$ 12,618 millones (US\$ 4,130 millones).
- Esta evolución de los resultados netos implicó un crecimiento del 66% con relación al año 2005 y del 459% con respecto al año 2000.
- Si se suman los resultados netos en pesos de los años 2003 a 2005, esta cifra resulta un 38% superior al valor absoluto de las pérdidas del año 2002 (55% en dólares).
- En 2005, 19 sectores de un total de 21 mostraron beneficios positivos, en comparación con sólo 10 en el año 2000 y 7 en 2002.
- En el año 2005, 72 empresas de las 89 consideradas obtuvieron ganancias. Esta cifra contrasta con las 45 empresas del año 2000 y las 33 de 2002.
- Aunque los primeros cinco sectores participan en los beneficios totales netos en más del 90%, se observa una reducción de esta concentración.

El presente trabajo busca complementar el análisis sobre resultados de empresas efectuado en artículos anteriores¹. Con dicho fin, el trabajo analizará la evolución de los resultados desde el año 2000.

En este sentido, se considerarán solamente los resultados acumulados de las empresas domésticas, clasificándolas de acuerdo al sector económico al que pertenecen (según la clasificación sectorial IAMC²).

Resulta oportuno efectuar algunas consideraciones sobre la metodología de trabajo, de modo de permitir una mejor interpretación de las conclusiones del presente análisis.

En primer lugar, las empresas cotizantes debieron ajustar sus balances por inflación entre el 31-03-02 y el 28-02-03, según estableció oportunamente la CNV³. En la práctica, los balances trimestrales presentados a partir del segundo trimestre de 2002, y hasta el primer trimestre de 2003 inclusive, estuvieron expresados en moneda homogénea para reflejar la inflación acumulada desde el 31-12-01 hasta la fecha de cierre de cada balance. Esto dificulta el cálculo de los resultados trimestrales netos, dado que los resultados trimestrales acumulados de cada trimestre no son directamente comparables⁴.

En consecuencia, y para evitar distorsiones adicionales por el empleo de índices para ajustar los diferentes resultados acumulados, se procedió a considerar los resultados acumulados a fin de cada trimestre tal como fueron presentados a la BCBA.

Esto se justifica por el hecho de que, aun sabiendo que el año 2002 considera cifras ajustadas por inflación, las tasas observadas en los años posteriores (con excepción quizá de 2005⁵) presentaron valores que, asumiendo algún grado menor de distorsión, permiten de todas maneras efectuar comparaciones.

En segundo lugar, el análisis se efectuó a partir de la información de los estados contables presentados por las empresas a la Bolsa de Comercio de Buenos Aires. Del total de 103 empresas actualmente autorizadas a cotizar, no se consideraron a las extranjeras (REP, STD, TEF y TS) ni a un grupo de empresas domésticas cuyas acciones no registran cotización o bien no muestran información para el período analizado⁶. Asimismo, las empresas que durante algún momento del período de análisis fueron retiradas de cotización tampoco fueron consideradas⁷. De este modo, la muestra consta de un total de 89 empresas domésticas que al 31-12-05 tenían una capitalización bursátil⁸ de \$ 143.7 miles de millones (99.8% de la capitalización bursátil total de las empresas domésticas).

En tercer lugar, aun cuando el trabajo considera los resultados acumulados al cuarto trimestre de cada año, es necesario tener en cuenta que no todas las empresas cierran sus balances el 31-12 de cada año. De las 89 empresas consideradas, 4 cierran su balance anual en el primer trimestre, 32 lo hacen en el segundo y 5 en el tercero. No obstante, al analizarlos en términos interanuales, los datos resultan comparables.

La evolución de los resultados.

Al cuarto trimestre de 2005, los beneficios netos totales (ganancias y pérdidas) de las empresas domésticas, incluyendo resultados extraordinarios⁹, sumaron \$ 12,618 millones (US\$ 4,130 millones). De ese total, se observaron ganancias por \$ 12,679 millones (US\$ 4,150 millones), mientras que las pérdidas fueron de \$ 61 millones (US\$ 20 millones).

Estos resultados implicaron un crecimiento nominal de las ganancias del 66% en comparación con el año 2004, mientras que desde el año 2000¹⁰ crecieron un 459%.

Si esta misma comparación se efectúa en dólares, las ganancias crecieron un 62% durante 2005, en tanto que con respecto al año 2000 observaron un alza del 166%.

Si a su vez estos resultados se dividen entre los ordinarios y los extraordinarios, se observa que el peso de estos últimos en el total muestra una tendencia decreciente. Luego de alcanzar un valor positivo máximo de \$ 2,902 millones en el cuarto trimestre de 2002, los resultados extraordinarios fueron de sólo \$ 40 millones en el último trimestre de 2005 (7 empresas).

En cuanto a las pérdidas, luego del pico registrado en el año 2002 (cuando llegaron a \$ 20,308 millones), estas han mostrado una continua reducción hasta los \$ 61 millones del 2005.

Gráfico 1

Resultados de Empresas Domésticas al 4T de cada año
En millones de \$



Gráfico 2

Resultados de Empresas Domésticas al 4T de cada año
En millones de US\$

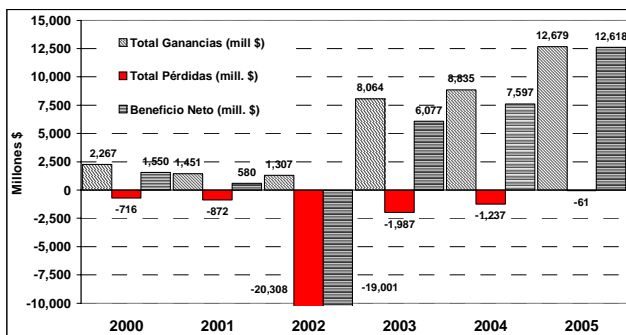
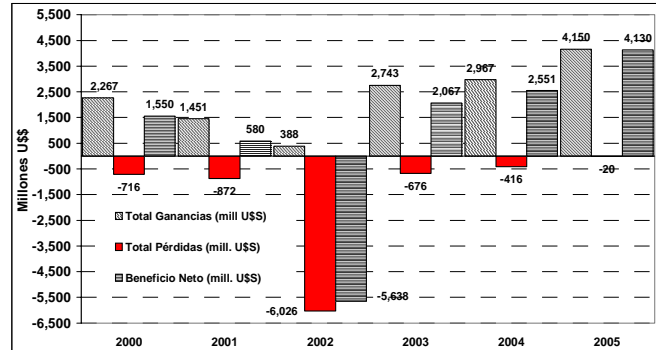

En relación con la evolución de los diferentes sectores, los datos muestran que al 4T de 2000, 10 sectores mostraban pérdidas, mientras que los restantes 11 registraban ganancias. En el año 2002, los sectores con pérdidas aumentaron a 14, mientras que sólo siete (con un total de 26 empresas) registraron resultados positivos. Luego de la crisis, la cantidad de sectores con beneficios aumentó cada año, llegando a 19 de los 21 sectores en 2005 (sólo Editoriales e Imprentas e Industria Automotriz registraron pérdidas).

Con relación a la evolución por sectores, también se observa un aumento de la cantidad que muestra mejoras en sus resultados (mayores ganancias o menores pérdidas) en todos los años, aunque decreciente: 17 en 2003, 15 en 2004 y 13 en 2005. (Ver Cuadro 1 en la siguiente página)

Si el análisis se efectúa con un mayor grado de desagregación, surge que en el año 2005, 72 empresas del total de 89, registraron beneficios positivos, en comparación con las 61 del año 2004. Estas cifras contrastan con las 45 empresas del año 2000 y las 33 del año 2002.

La Participación en los Resultados.

Otra cuestión a considerar al analizar la evolución de los resultados por sector es la relacionada con la participación de cada uno de ellos en el total. En este sentido, se observa que el sector Petróleo y Gas ha sido sistemáticamente el de mayor participación en los beneficios totales, superando el 80% en todos los años.

Cuadro 1
Resultados Acumulados de la empresas domésticas al 4T
Por sector económico en millones de \$

Sector	2000		2001		2002		2003		2004		2005	
	Mill. \$	Var. Anual (%)	Mill. \$	Var. Anual (%)	Mill. \$	Var. Anual (%)	Mill. \$	Var. Anual (%)	Mill. \$	Var. Anual (%)	Mill. \$	Var. Anual (%)
Petróleo y Gas	1,770.9	1,011	-43%	820.2	-19%	5,344.7	552%	6,175.8	16%	6,712.1	9%	
Telecomunicaciones	61.0	12	-80%	-7,793.0	-65042%	756.0	110%	-674.0	-189%	2,101.0	412%	
Siderurgia y Metalúrgica	1.9	-153	-8039%	-44.1	71%	1,185.7	2786%	2,069.8	75%	1,899.3	-8%	
Energía Eléctrica	72.9	36	-51%	-861.9	-2499%	85.7	110%	-123.8	-244%	659.1	632%	
Holdings	-320.1	7	102%	-1,961.7	-27463%	-447.6	77%	-334.2	25%	341.7	202%	
Grupos Concesionarios	310.8	199	-36%	-1,310.0	-758%	384.6	129%	59.8	-84%	309.1	417%	
Construcción	-39.7	-59	-48%	-534.8	-810%	143.7	127%	78.9	-45%	123.7	57%	
Química y Petroquímica	-17.7	-71	-304%	225.2	415%	0.3	-100%	100.8	37930%	115.1	14%	
Alimentos y Bebidas	27.8	8	-71%	-196.7	-2526%	46.0	123%	78.8	71%	96.5	23%	
Actividades Inmobiliarias	-4.0	-114	-2773%	210.4	284%	37.3	-82%	77.1	107%	76.2	-1%	
Otros	7.6	2	-70%	-7.6	-433%	24.1	416%	59.8	148%	74.5	25%	
Industria Textil	-125.3	-100	20%	-262.3	-161%	-24.1	91%	-35.8	-49%	41.3	215%	
Papel y Celulosa	4.3	17	281%	-32.0	-293%	35.8	212%	33.3	-7%	35.6	7%	
Financieras, Bursátiles y Seguros	4.4	2	-49%	1.0	-56%	8.5	753%	11.1	31%	24.5	120%	
Equipamiento para el Hogar	0.6	-15	-2438%	-34.9	-136%	-6.0	83%	42.0	795%	19.2	-54%	
Comercio	4.3	2	-55%	27.5	1350%	-0.5	-102%	17.4	3945%	16.7	-4%	
Agropecuaria y Ganadería	-6.8	1	118%	7.3	514%	11.7	60%	16.3	39%	14.4	-11%	
Productos Industriales	-7.0	-10	-47%	-27.7	-168%	-0.3	99%	13.9	4578%	9.5	-32%	
Bancos	-43.2	154	456%	-6,657.4	-4429%	-1,286.0	81%	-26.4	98%	9.2	135%	
Editoriales e Imprenta	-3.6	-12	-233%	15.3	228%	-9.0	-159%	-1.0	89%	-5.5	-445%	
Industria Automotriz	-149.1	-337	-126%	-583.7	-73%	-213.7	63%	-42.2	80%	-55.0	-30%	
Total Ganancias (mill \$)	2,267	1,451	-36%	1,307	-10%	8,064	517%	8,835	10%	12,679	44%	
Total Pérdidas (mill \$)	-716	-872	-22%	-20,308	-2230%	-1,987	90%	-1,237	38%	-61	95%	
Beneficios Netos (mill \$)	1,550	580	-63%	-19,001	-3377%	6,077	132%	7,597	25%	12,618	66%	
Total Ganancias (mill U\$S)	2,267	1,451	-36%	388	-73%	2,743	607%	2,967	8%	4,150	40%	
Total Pérdidas (mill U\$S)	-716	-872	-22%	-6,026	-591%	-676	89%	-416	39%	-20	95%	
Beneficios Netos (mill U\$S)	1,550	580	-63%	-5,638	-1073%	2,067	137%	2,551	23%	4,130	62%	

Para considerar la relevancia de los diferentes sectores dentro de los beneficios totales, se procedió a comparar el total de los beneficios con los valores resultantes de restar, uno a uno, los cinco principales sectores según su participación en el total.

Como se mencionó anteriormente, Petróleo y Gas (CARC, COMO, PBE, PESA, PSUR e YPF) es por una gran diferencia el sector más relevante: si de los beneficios totales del año 2005 se restan los de este sector, el remanente se reduce al 47.1% del total. Sin embargo, las cifras muestran que la participación de este sector en el total de los beneficios ha caído en el tiempo: de un máximo del 78% en el año 2000 (y luego de un aumento en 2004), su participación en el año 2005 disminuyó al 52.9% (Ver Anexo).

En cuanto al resto de los sectores, para todos los años se observa que los primeros cinco sectores representan más del 90% del total de los beneficios. Sin embargo, al igual que lo observado con Petróleo y Gas, esta concentración se ha reducido: mientras que en los años 2000 y 2004 los primeros cinco sectores representaron respectivamente el 99% y el 96.3% de los beneficios totales, en el año 2005 dichos sectores significaron el 92.4%.

Cuadro 2
Contribución a los beneficios totales por sector económico

Año 2005		
Beneficios Acumulados al 4T-05	Mill \$	% sobre el total
TOTAL	12,679	100.0%
menos		
Petróleo y Gas	5,967	47.1%
menos		
Telecomunicaciones	3,866	30.5%
menos		
Siderurgia y Metalúrgica	1,966	15.5%
menos		
Energía Eléctrica	1,307	10.3%
menos		
Holdings	966	7.6%

En síntesis, durante los últimos años se observa una recuperación de los beneficios tanto a nivel de empresas como de sectores, junto con una reducción de la concentración de los beneficios en pocos sectores. Esto último se da a pesar de que algunos sectores como Petróleo y Gas, Metalurgia y Siderurgia y Telecomunicaciones presentan grandes diferencias con respecto al resto de los sectores en cuanto a su participación en los beneficios positivos.

Notas Aclaratorias:

¹ “Resultados de Empresas Domésticas al tercer trimestre de 2005”. Disponible en <http://www.iamc.sba.com.ar/informes/Articulos/2005/Articulo%20Resultados.pdf>.

² Disponible en http://www.iamc.sba.com.ar/informes/Mensual/Anexo_C.pdf.

³ La Resolución N° 415/02 implementa el ajuste por inflación a partir del 01-01-02, mientras que la 441/02 lo suspende a partir del 28-02-03

⁴ Ya que los resultados acumulados de cada trimestre muestran diferentes ajustes por inflación.

⁵ En el año 2005, la tasa de inflación anual fue de 12.3%, duplicando el nivel del año previo.

⁶ Las empresas no consideradas son: Nortel Inversora, Nuevo Continente, Edesur, Edelap, EASA, Autopistas del Sol, Transportadora Gas del Norte, Telefónica Data Argentina, y Compañía Hotelera Argentina.

⁷ Las empresas que retiraron su cotización a partir del año 2000 son: Union Berkley, Canale, Negocios y Participaciones, Sevel, Decker, BGH, Orandi y Massera, Editorial Losada, BAESA, Massalin, Tabacal, Nobleza Piccardo, Midland, y Faplac. Las que vieron cancelada su cotización son: Inalruco, Protto Hermando, Tecnometal, Plavinil, Antonio Grieco, Zanella, Central Término Buenos Aires, Nougúés, La Continental y Atanor.

⁸ Valor de mercado de las acciones ordinarias autorizadas a cotizar.

⁹ Resultados atípicos y excepcionales acaecidos durante el ejercicio, de suceso infrecuente en el pasado y de comportamiento similar esperado para el futuro.

¹⁰ El año 2000 se consideró como una mejor base de comparación por no estar afectado por todos los eventos del año 2001 y por lo tanto presentar una mayor normalidad.

Anexo

Participación en los resultados positivos por sector económico

(sobre resultados acumulados al 4T de cada año)

Sector	2000	2001	2002	2003	2004	2005
Petróleo y Gas	78.1%	69.7%	62.8%	66.3%	69.9%	52.9%
Telecomunicaciones	2.7%	0.8%	-	9.4%	-	16.6%
Siderurgia y Metalúrgica	0.1%	-	-	14.7%	23.4%	15.0%
Energía Eléctrica	3.2%	2.5%	-	1.1%	-	5.2%
Holdings	-	0.5%	-	-	-	2.7%
Grupos Concesionarios	13.7%	13.7%	-	4.8%	0.7%	2.4%
Construcción	-	-	-	1.8%	0.9%	1.0%
Química y Petróquímica	-	-	17.2%	0.0%	1.1%	0.9%
Alimentos y Bebidas	1.2%	0.6%	-	0.6%	0.9%	0.8%
Actividades Inmobiliarias	-	-	16.1%	0.5%	0.9%	0.6%
Otros	0.3%	0.2%	-	0.3%	0.7%	0.6%
Industria Textil	-	-	-	-	-	0.3%
Papel y Celulosa	0.2%	1.1%	-	0.4%	0.4%	0.3%
Financieras, Bursátiles y Seguros	0.2%	0.2%	0.1%	0.1%	0.1%	0.2%
Equipamiento para el Hogar	0.0%	-	-	-	0.5%	0.2%
Comercio	0.2%	0.1%	2.1%	-	0.2%	0.1%
Agropecuaria y Ganadería	-	0.1%	0.6%	0.1%	0.2%	0.1%
Productos Industriales	-	-	-	-	0.2%	0.1%
Bancos	-	10.6%	-	-	-	0.1%
Editoriales e Imprenta	-	-	1.2%	-	-	-
Industria Automotriz	-	-	-	-	-	-
TOTAL	100%	100%	100%	100%	100%	100%
Primeros 5 Sectores	99.0%	97.6%	99.4%	96.9%	96.3%	92.4%

Contribución a los resultados positivos por Sector Económico

Beneficios Acumulados al 4T (Mill. \$)	2,000		2,001		2,002		2,003		2,004		2,005	
	Mill \$	% del Total	Mill \$	% del Total	Mill \$	% del Total	Mill \$	% del Total	Mill \$	% del Total	Mill \$	% del Total
Beneficios Acumulados al 4T (Mill. \$)	2,267	100.0%	1,451	100.0%	1,307	100.0%	8,064	100.0%	8,835	100.0%	12,679	100.0%
menos												
Petróleo y Gas	496	21.9%	440	30.3%	487	37.2%	2,719	33.7%	2,659	30.1%	5,967	47.1%
menos												
Telecomunicaciones	435	19.2%	428	29.5%	487	37.2%	1,963	24.3%	2,659	30.1%	3,866	30.5%
menos												
Siderurgia y Metalúrgica	433	19.1%	428	29.5%	487	37.2%	778	9.6%	589	6.7%	1,966	15.5%
menos												
Energía Eléctrica	360	15.9%	392	27.0%	487	37.2%	692	8.6%	589	6.7%	1,307	10.3%
menos												
Holdings	360	15.9%	385	26.5%	487	37.2%	692	8.6%	589	6.7%	966	7.6%
menos												
Grupos Concesionarios	49	2.2%	186	12.8%	487	37.2%	307	3.8%	529	6.0%	656	5.2%
menos												
Construcción	49	2.2%	186	12.8%	487	37.2%	164	2.0%	451	5.1%	533	4.2%
menos												
Química y Petróquímica	49	2.2%	186	12.8%	261	20.0%	163	2.0%	350	4.0%	418	3.3%
menos												
Alimentos y Bebidas	21	0.9%	178	12.3%	261	20.0%	117	1.5%	271	3.1%	321	2.5%
menos												
Industria Textil	21	0.9%	178	12.3%	261	20.0%	117	1.5%	271	3.1%	280	2.2%
menos												
Bancos	21	0.9%	24	1.7%	261	20.0%	117	1.5%	271	3.1%	271	2.1%

Sólo se consideraron los resultados positivos. Cuando un sector tuvo pérdidas no fue incluido.

Síntesis de la evolución de los principales indicadores macroeconómicos

Sector Fiscal

- ✓ La recaudación tributaria de mayo de 2006 fue de \$ 14,358 millones, registrando un aumento nominal del 19.2% (6.9% real interanual¹) en comparación con el mismo mes de 2005. Con relación al mes previo, la recaudación aumentó un 43.4% (aunque esto obedeció principalmente al pago del impuesto a las ganancias que vence en dicho mes). Las recaudaciones de IVA y Seguridad Social mostraron los mayores aumentos interanuales (46.9% y 18.8%, respectivamente), seguidos por Ganancias y Comercio Exterior (13.8% y 9.7%, respectivamente). Estos cuatro rubros representaron el 79.7% del total recaudado en el mes. De este modo, el total recaudado entre enero y mayo sumó \$ 56,457.3 millones, con una suba nominal del 20.8% respecto de igual período de 2005 (aumento del 8.3% en términos reales).
- ✓ En abril de 2006, el resultado primario del sector público nacional fue positivo en \$ 1,533.6 millones, registrando una caída del 31.5% (\$ 706.8 millones) en comparación con el resultado de abril de 2005. El pago de intereses del mes alcanzó a \$ 441.9 millones, es decir un 28.2% más que en abril de 2005. En consecuencia, el resultado financiero de abril registró un superávit de \$ 1,091.4 millones, experimentando una reducción de \$ 804.3 millones (-42.4%) con respecto al resultado del mismo período de 2005. De esta manera, el saldo primario acumulado entre enero y abril totalizó \$ 6,442.6 millones, 0.6% por debajo del acumulado del mismo período de 2005.
- ✓ El índice de producción industrial (IPI) subió un 6.2% en abril de 2006 con respecto al mismo mes de 2005 (9.6% desestacionalizado), mientras que subió un 2% con relación a marzo de 2006 (en términos ajustados por estacionalidad). En términos acumulados (enero-abril), el volumen de producción industrial aumentó un 6.1% con respecto a igual período de 2005. Entre los principales sectores y para el acumulado del año, Automotores experimentó un alza de 25.3%, seguido por Minerales no Metálicos (+16.4%) y Cigarrillos (+10.4%). Papel y Celulosa registró una baja acumulada del 0.5%.
- ✓ En abril de 2006, la actividad de la construcción (según el ISAC) aumentó un 7.8% desestacionalizado con respecto a marzo, mientras que subió un 13.4% con respecto a abril de 2005 (23.2% en términos desestacionalizados). En consecuencia, el alza acumulada de la actividad de la construcción alcanzó al 18.7% con relación al período enero-abril de 2005.
- ✓ Las cifras definitivas (INDEC) para las ventas de supermercados de marzo de 2005 fueron \$ 1.3 millones superiores a las provisorias (\$ 1,928.4 millones), resultando así en una suba interanual del 14.3%. Los datos anticipados de abril de 2006 mostraron un nivel de ventas a precios corrientes de \$ 2,029.6 millones, lo que representó un aumento mensual del 5.2% y un incremento del 20.8% en comparación con abril de 2005. La serie a precios constantes y ajustada por estacionalidad mostró un aumento mensual del 2.4% y uno interanual del 8.9%. Las ventas a precios corrientes entre enero y abril totalizaron \$ 7,523.7 millones, con una suba del 16.6% con respecto a igual período del año previo.

Sector Real

- ✓ La actividad industrial de abril (según el EMI) aumentó un 7.7% con relación al mismo mes de 2005. En cuanto al mes previo, el EMI desestacionalizado registró una suba del 0.3%. De este modo, durante los primeros cuatro meses de 2006 la actividad industrial mostró una suba del 7.1% en comparación con el mismo período de 2005. Los sectores económicos (subíndices del EMI) que mostraron las mayores alzas acumuladas fueron Automotores (+23.4%), Minerales No Metálicos (15.3%) y Tabaco (14.4%).
- ✓ De acuerdo con las cifras anticipadas del INDEC, las ventas a precios corrientes en Centros de Compra (Shopping Centers) de abril de 2006 totalizaron \$ 383.3 millones, aumentando un 28.2% con relación al mismo mes de 2005. La serie de ventas desestacionalizadas y a precios constantes mostró en abril una caída mensual del 2.3%. En cuanto a los

datos de marzo, fueron revisados al alza en \$ 4 millones, siendo el dato definitivo de \$ 341.6 millones. Las ventas entre enero y abril sumaron \$ 1,301 millones, aumentando 26.7% interanual.

- ✓ El consumo de servicios públicos (ISSP) marcó un nuevo máximo histórico en abril al aumentar un 3.7% mensual en términos desestacionalizados. En términos interanuales, el ISSP experimentó un aumento del 14.9% (14.6% para la serie desestacionalizada). Así, el consumo de servicios públicos acumulado durante los primeros cuatro meses del año aumentó un 13% con relación a igual cuatrimestre de 2005.
- ✓ La confianza del consumidor (ICC Nacional) observó un alza del 5.1% con respecto al mes previo, mientras que en términos interanuales aumentó un 10.4%. En cuanto a los subíndices, Durables e Inmuebles y Situación Personal, registraron alzas mensuales del 15.3% y del 4%, respectivamente mientras que Situación Macroeconómica se redujo un 0.7% mensual. En cuanto a la evolución mensual de los subíndices regionales, Gran Buenos Aires aumentó en el mes un 8.89%, seguido por Interior del País con una suba del 1.50%. En tanto, el subíndice para Capital Federal cayó un 0.6% mensual.
- ✓ En marzo, el nivel de actividad económica subió un 0.1% mensual desestacionalizado, según las cifras del Estimador Mensual de Actividad Económica (EMAE) del INDEC. Con respecto a marzo de 2005, la suba fue del 7.7%. De este modo, el PIB del primer trimestre habría experimentado un crecimiento del 8.6% con respecto al mismo trimestre de 2005 (estas cifras pueden modificarse cuando se difundan los datos definitivos del PBI a fines de junio).

Sector Externo

- ✓ En abril, las exportaciones totalizaron U\$S 3,813 millones, en tanto que las importaciones sumaron U\$S 2,547 millones. En comparación con el mismo mes de 2005, las exportaciones aumentaron un 8%, mientras que las importaciones lo hicieron en un 7%. La suba de las exportaciones se explicó tanto por un

alza del 4% en los precios, como por el incremento del 4% en las cantidades. En cuanto a las importaciones, la suba estuvo explicada por un incremento del 5% en cantidades y del 2% en precios.

- ✓ Las exportaciones acumuladas durante los primeros cuatro meses del año alcanzaron los U\$S 13,568 millones, lo que implicó un alza del 13% con relación a igual período de 2005 (a partir de un 7% de aumento en precios y del 6% en cantidades). En cuanto a las importaciones, entre enero y abril se efectuaron importaciones por un valor de U\$S 9,921 millones, aumentando un 19% respecto de igual período del año previo (explicado por subas del 15% en cantidades y del 3% en precios).
- ✓ La Balanza Comercial de abril de 2006 registró un saldo positivo de U\$S 1,266 millones (9% superior al mismo mes de 2005). En términos acumulados, el superávit de balanza comercial entre enero y abril fue de U\$S 3,647 millones, siendo el primer mes desde enero de 2004 que el superávit acumulado muestra un aumento con respecto al mismo período del año previo.

Precios

- ✓ Los precios minoristas de mayo (IPC) aumentaron 0.5% mensual y un 11.5% interanual. En consecuencia, el aumento acumulado de precios minoristas desde diciembre de 2005 fue del 4.4%. Esta misma medición, pero excluyendo los precios estacionales y los regulados (IPC Resto), registró una suba del 0.7% mensual y del 12.8% interanual.
- ✓ Los precios mayoristas de mayo de 2006 aumentaron un 0.3% mensual, y un 11.4% con respecto al mismo mes de 2005. En términos acumulados, la inflación mayorista desde diciembre de 2005 fue del 4.2%. En mayo, tanto el Índice de Precios Internos Básicos al por Mayor (IPIB)² como el Índice de Precios Básicos al Productor (IPP) experimentaron una suba mensual del 0.3 %.
- ✓ El Índice del Costo de la Construcción (ICC) de mayo aumentó 2.3% con relación al mes de abril. El rubro

Materiales fue el que mostró el mayor aumento en el mes (3.6%), mientras que Mano de Obra y Gastos Generales se incrementaron un 1.1% y 0.7% mensual, respectivamente. En términos acumulados, el costo de la construcción se incrementó un 3.1% desde fines de 2005.

Sector Monetario

- ✓ En el mes de mayo continuó incrementándose tanto la liquidación de divisas por parte de los exportadores (totalizaron un promedio diario de U\$S 72.3 millones comparado con U\$S 66.1 millones en abril) como el volumen de intervenciones del BCRA en el mercado cambiario. Las compras promedio diarias de la autoridad monetaria totalizaron U\$S 63.1 millones y por primera vez, luego de tres años, realizó ventas por U\$S 41 millones.
- ✓ En el mes, las intervenciones del BCRA en el mercado cambiario totalizaron U\$S 1,285 millones (la mayor cifra desde agosto de 2005) en tanto que las adquisiciones de euros por parte del BCRA sumaron • 67.7 millones, más del doble lo adquirido el mes anterior.
- ✓ Durante el mes, las reservas internacionales del BCRA registraron la mayor suba desde julio de 2005, al incrementarse en U\$S 1,762 millones. El alza estuvo explicada principalmente por el resultado de las operaciones en el mercado cambiario (+U\$S 1,332 millones) que compensaron con creces los U\$S 73 millones pagados a organismos internacionales. Así, el Gobierno continúa con su objetivo de recomponer sus reservas luego de la cancelación de la totalidad de la deuda con el FMI (ya ha recuperado más de la mitad de los U\$S 9,890 abonados).
- ✓ A fines de mayo, las reservas sumaban U\$S 24,162 millones, registrando un incremento mensual de U\$S 1,762 millones (+8%). Cabe destacar que el actual nivel de las reservas es similar al observado en julio de 2005, y es superior en U\$S 9,250 millones al nivel de reservas luego del abandono de la Convertibilidad.
- ✓ Al 31/05/06, la base monetaria registró un descenso cercano a los \$ 340 millones, reflejando el efecto contractivo de las operaciones de pases (-\$ 2,962 millones) y de títulos del BCRA (-\$ 1,105 millones), que superaron el efecto expansivo de las operaciones vinculadas al mercado cambiario (+\$ 4,058 millones).
- ✓ A fines de mayo, la cantidad de pesos en circulación totalizaba \$ 47,682 millones, registrando un incremento de \$ 481 millones respecto al mes anterior, explicado por la acumulación de efectivo que suele observarse en los meses de importantes vencimientos impositivos.
- ✓ La emisión de títulos del BCRA fue ligeramente menor al mes previo al sumar \$ 4,330 millones. A diferencia de lo observado en los últimos meses, las colocaciones de NOBACs (\$ 1,406 millones) fueron inferiores a las de LEBACs (\$ 2,923 millones). Asimismo, cerca del 53% de las Lebac emitidas en pesos fue a plazos menores a los 3 meses, revirtiendo el cortoplacismo de las colocaciones que se venía observando recientemente.
- ✓ El total de LEBACs denominadas en pesos en circulación al 31/05/06 alcanzó un nivel de \$ 7,146 millones, en tanto que el stock de LEBACs ajustables por CER en igual fecha era de \$ 2,143 millones. Cabe mencionar, además, que se observó una ligera baja del costo medio de la cartera de LEBACs en circulación (5.2% a fines de mayo versus 5.3% en abril), en tanto que se observó una disminución en su “duration” (al pasar de 384 días en abril a 368 días en mayo). A fines de mayo, el stock de NOBACs en circulación sumaba \$ 21,154 millones, siendo en su gran mayoría instrumentos en pesos a tasa de interés variable (ajustable por la evolución de la tasa BADLAR).
- ✓ En mayo, el precio del dólar registró alzas en los distintos ámbitos de negociación, reflejando la mayor volatilidad observada en los mercados mundiales de activos durante el pasado mes. Ello repercutió en una mayor demanda por cobertura en esta divisa, llevando al dólar a su mayor nivel desde marzo de 2003. En las operaciones de casas de cambio mayoristas se registró una suba del 1.1%, en tanto que en las operaciones entre bancos el alza alcanzó al 1.2%. En el

segmento minorista, el dólar subió un 1.3%, al cerrar el 31/05/06 a \$3.11.

- ✓ Al 31/05/06, los depósitos totales del sistema financiero argentino en pesos sumaban \$ 131,863 millones, incluyendo \$ 30 millones en CEDROS³, mientras que los depósitos destinados al sector privado no financiero ascendían a \$ 95,140 millones.
- ✓ Durante mayo, se registró un incremento en el nivel de depósitos privados de \$ 1,423 millones (+1.5%). Esta suba en los depósitos se explica fundamentalmente por el aumento en las imposiciones de plazo fijo (+\$ 1,150 millones) y en cuenta corriente (+\$ 529 millones). Este aumento en el nivel de depósitos privados se produjo al mismo tiempo que los depósitos totales registraron un alza de \$ 4,189 millones (+3.3%).
- ✓ Por su parte, los depósitos en dólares ascendían al 31/05/06 a U\$S 4,961 millones para el total de sectores, y a U\$S 4,084 millones para el caso del sector privado no financiero. Los primeros subieron un 4.2% en tanto que los últimos obsevaron un alza mensual del 4.4%.
- ✓ Por último, al 31/05/06 los préstamos totales al sector privado totalizaron \$ 59,247 millones (saldo promedio mensual considerando datos diarios), mostrando un incremento de \$ 1,871 millones (+3.3% respecto a abril). El aumento se explica principalmente por la mayor demanda de crédito en los segmentos Adelantos (+\$ 507 millones), Personales (+\$ 320 millones) y Tarjetas (+\$ 264 millones). Resulta destacable mencionar la continuidad en la recuperación de los créditos hipotecarios que, aunque de poca magnitud (+\$27 millones), acumulan siete meses consecutivos de incrementos y alcanzaron un nivel similar al observado en julio de 2004.

Notas Aclaratorias

¹ Las tasas de variación real se calculan considerando las variaciones del Índice de Precios al Consumidor (IPC).

² El Índice de Precios Básicos al por Mayor (IPIB) incluye productos importados pero no considera los impuestos, en tanto que el Índice de Precios Básicos al Productor (IPP) mide la evolución de los precios de productos exclusivamente de origen nacional.

³ Si bien estos instrumentos vencieron el pasado 21 de agosto, en las estadísticas divulgadas por el BCRA sigue figurando el saldo remanente de los mismos.

Sector Fiscal

Recaudación Tributaria

(en millones de Pesos)

Concepto	Mayo '06	Mayo '05	Dif. % Mayo '06/ Mayo '05	Abr. '06	Dif. % Mayo '06/ Abr. '06	Ene-May'06	Dif. % Ene.-Mayo'06/ Ene.-Mayo'05
Ganancias	4,222.0	3,709.1	13.8	1,384.8	204.9	12,302.8	12.0
Ganancias DGI	4,107.8	3,619.9	13.5	1,281.5	220.5	11,770.7	11.3
Ganancias DGA	114.1	89.2	28.0	103.3	10.5	532.1	30.4
IVA	3,769.5	3,172.8	18.8	3,588.3	5.1	17,859.6	23.8
IVA DGI	2,328.4	1,951.5	19.3	2,350.8	(1.0)	11,442.2	21.5
Devoluciones (-)	249.5	197.9	26.1	250.9	(0.5)	1,199.8	16.0
IVA DGA	1,690.6	1,419.1	19.1	1,488.3	13.6	7,617.2	26.0
Reintegros (-)	160.0	130.0	23.1	160.0	0.0	845.0	28.0
Internos Coparticipados	310.4	281.6	10.2	355.6	(12.7)	1,671.3	14.0
Ganancia Mínima Presunta	96.1	96.9	(0.8)	80.3	19.7	428.7	(10.5)
Otros coparticipados	18.4	17.7	3.8	19.2	(4.2)	99.9	14.5
Derechos de Exportación	1,275.3	1,235.6	3.2	1,092.4	16.7	5,237.1	4.2
Derechos de Importación y Otros	423.7	313.8	35.0	369.8	14.6	1,925.4	36.6
Combustibles Ley 23.966 - Naftas	158.5	151.7	4.5	172.5	(8.1)	803.7	13.4
Combustibles Ley 23.966 - Otros	192.3	163.1	17.9	163.8	17.4	715.7	5.0
Otros s/combustibles	203.3	196.5	3.5	225.1	(9.7)	863.8	3.0
Bienes Personales	893.2	730.1	22.3	41.9	*-	1,115.6	14.4
Créditos y Débitos en Cta. Cte.	1,015.1	773.1	31.3	840.5	20.8	4,451.0	24.2
Otros impuestos	184.2	137.9	33.5	184.1	0.1	918.2	62.5
Aportes Personales	827.7	589.9	40.3	789.3	4.9	4,181.1	36.4
Contribuciones Patronales	1,381.9	930.4	48.5	1,320.7	4.6	7,090.3	49.8
Otros ingresos Seguridad Social	64.6	57.6	12.0	58.0	11.4	314.3	(4.7)
Sistema de capitalización (-)	504.3	369.3	36.6	468.8	7.6	2,519.3	33.4
Rezagos, transitorios y otros SIJP (-)	13.8	12.9	6.8	44.5	(69.0)	156.8	131.9
Subtotal DGI	9,049.2	7,756.4	16.7	5,263.9	71.9	32,049.0	16.2
Subtotal DGA	3,552.8	3,093.4	14.8	3,094.3	14.8	15,498.8	19.3
Total DGI-DGA	12,602.0	10,849.9	16.1	8,358.2	50.8	47,547.7	17.2
Sistema Seguridad Social	1,756.0	1,195.7	46.9	1,654.6	6.1	8,909.6	44.4
Total recursos tributarios	14,358.0	12,045.6	19.2	10,012.8	43.4	56,457.3	20.8
Total con capitalización y transitorios	14,876.2	12,427.8	19.7	10,526.1	41.3	59,133.4	21.4

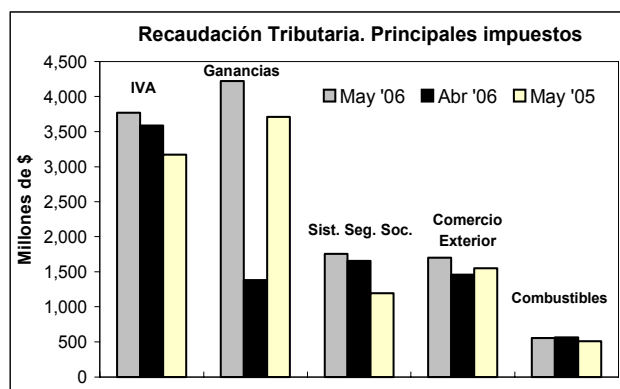
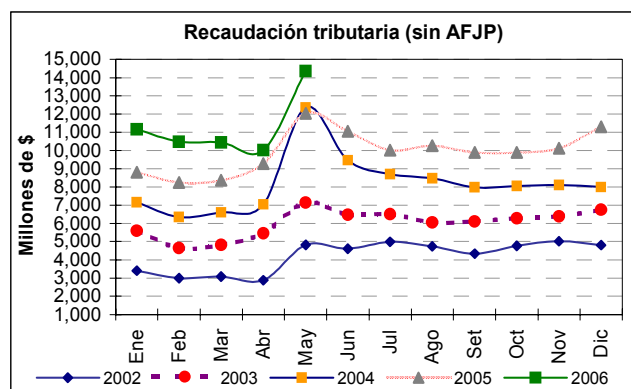

Fuente: elaboración propia en base a datos de Subsecretaría de Ingresos Públicos del Ministerio de Economía

Sector Real

Indices de Actividad de la Industria

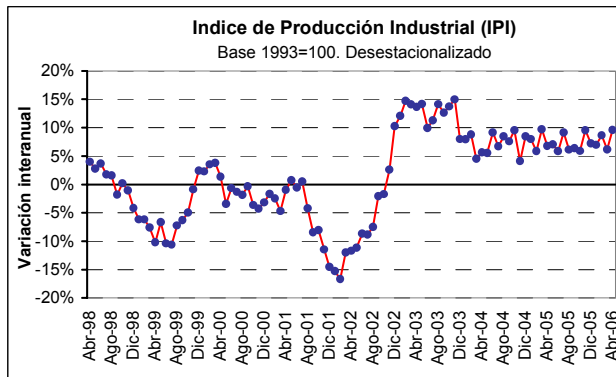
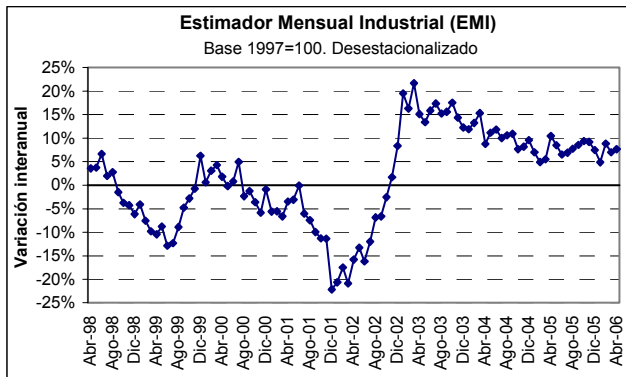

Evolución por sectores de la actividad industrial

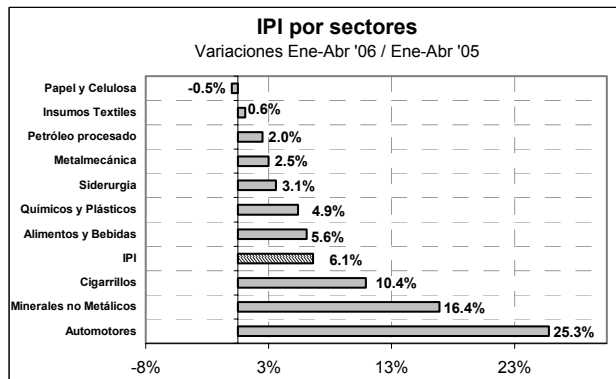
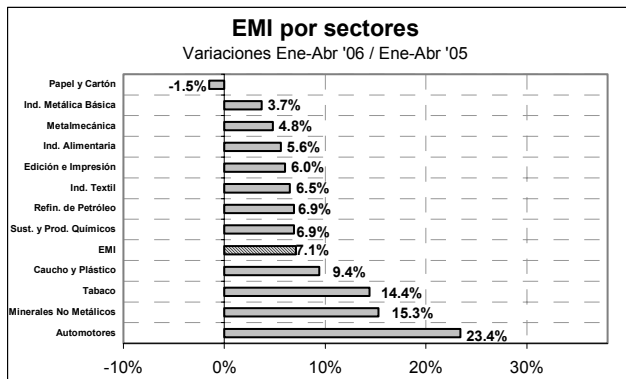

EMAE y evolución del PIB

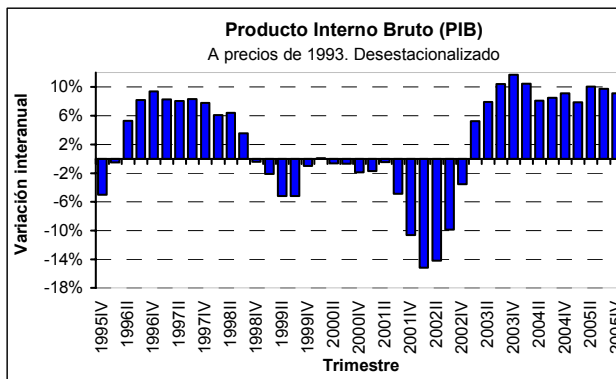
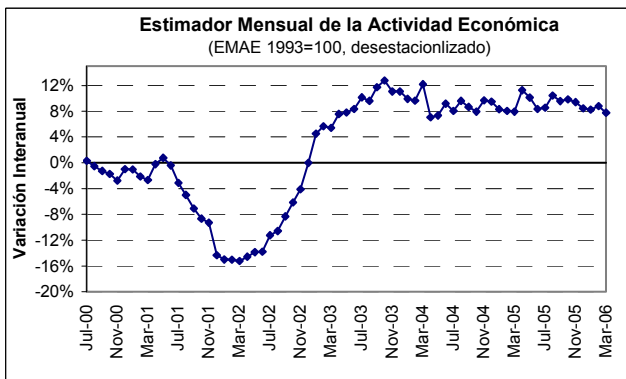

Fuente: elaboración propia en base a datos del INDEC

Actividad de la Construcción e Indicador Sintético de Servicios Públicos

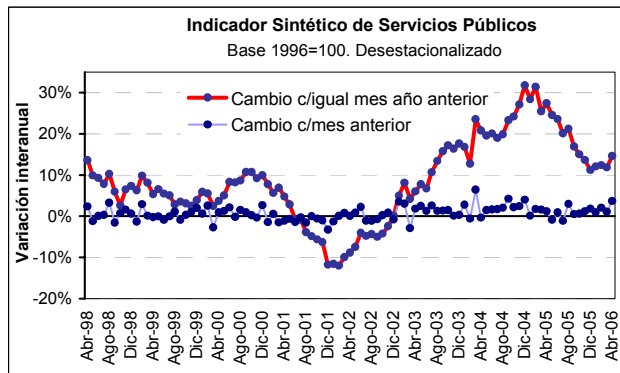
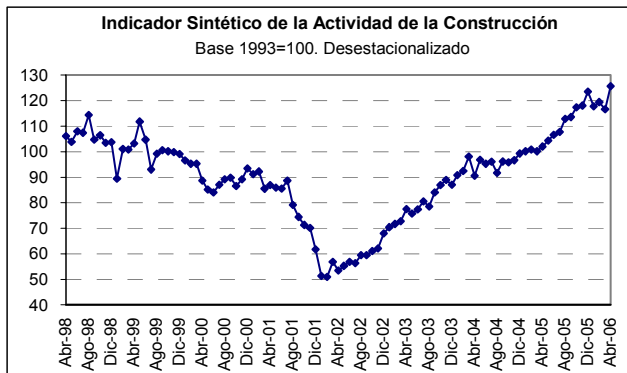

Ventas de Supermercados y Centros de Compras (Shoppings Centers)

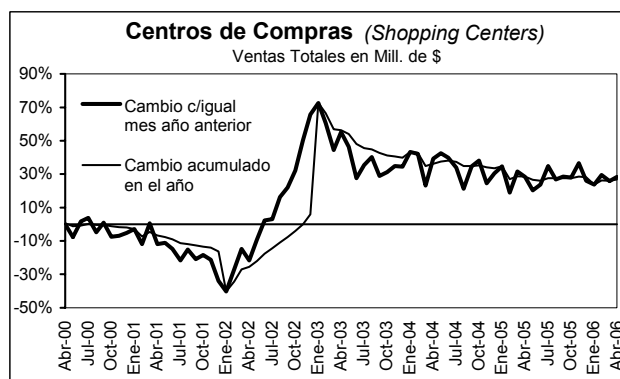
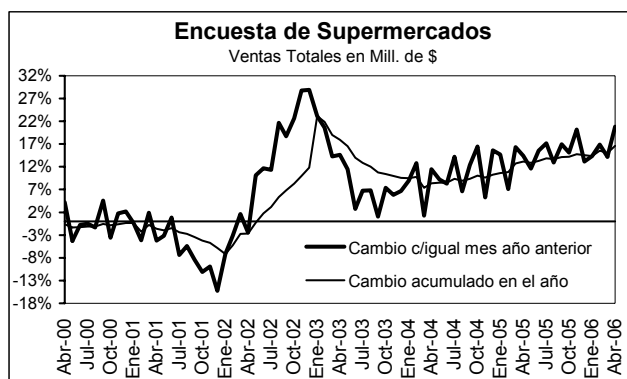

Fuente: elaboración propia en base a datos del INDEC

Indice de Confianza del Consumidor (U.T.D.T.)

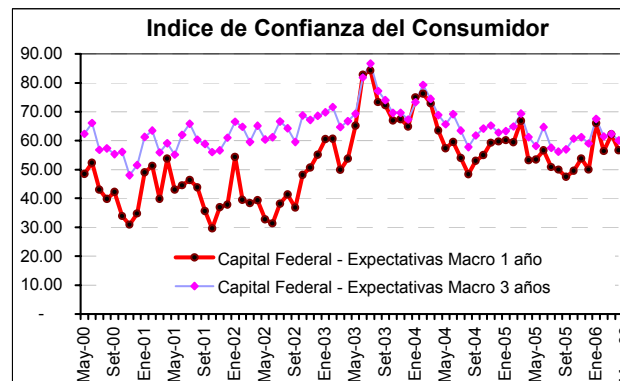
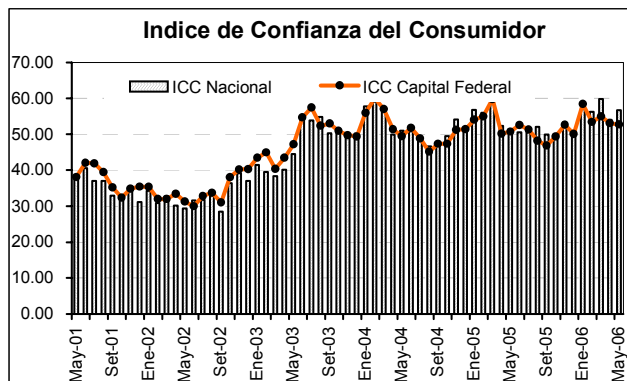

Fuente: elaboración propia en base a datos de U.T.D.T.

Precios al Consumidor y Precios Mayoristas

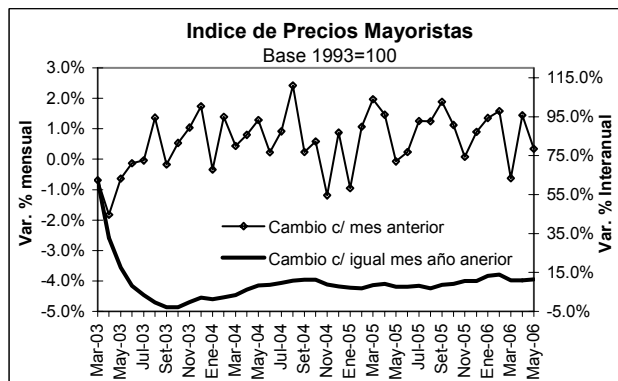
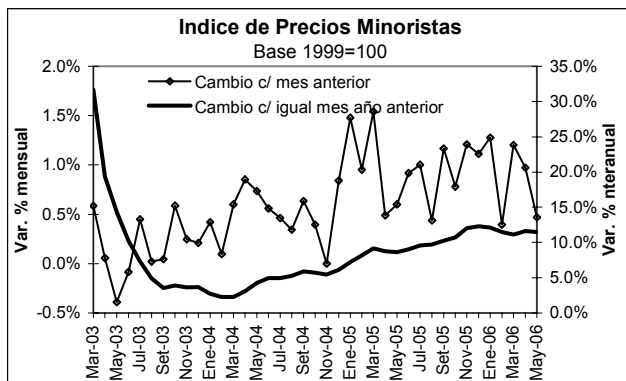

Fuente: elaboración propia en base a datos del INDEC

Indicadores del Mercado Laboral

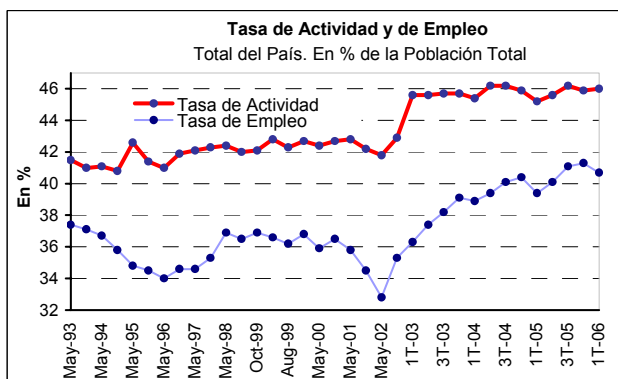
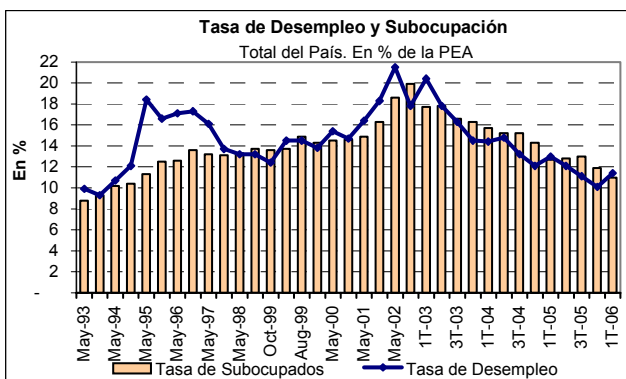

Fuente: elaboración propia en base a datos del INDEC

Sector Externo

Saldo de la Balanza Comercial: principales rubros y destinos del comercio exterior

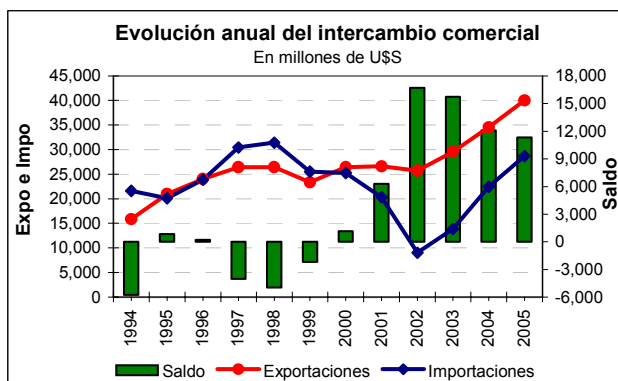
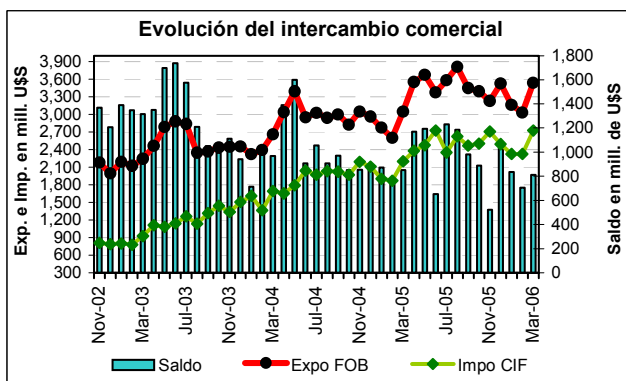

Fuente: elaboración propia en base a datos del INDEC

Evolución mensual del Intercambio Comercial Argentino. Años 2005 y 2006

Millones de dólares y variaciones porcentuales acumuladas anuales

Período	Exportaciones		Importaciones		Saldo	Comercio Total	
	US\$	%	US\$	%	US\$	US\$	%
Ene-05	2,773	19.5%	1,901	18.1%	872	4,674	18.9%
Feb-05	2,592	13.8%	1,867	26.7%	725	4,459	18.7%
Mar-05	3,050	14.1%	2,198	27.9%	852	5,248	20.7%
Abr-05	3,542	14.8%	2,380	32.2%	1,162	5,922	26.2%
May-05	3,684	13.3%	2,476	33.5%	1,208	6,160	18.8%
Jun-05	3,420	13.8%	2,724	33.5%	696	6,144	23.2%
Jul-05	3,596	14.5%	2,349	31.2%	1,247	5,945	19.0%
Ago-05	3,820	16.5%	2,626	30.9%	1,194	6,446	29.7%
Set-05	3,446	16.4%	2,468	29.8%	978	5,914	17.8%
Oct-05	3,377	16.7%	2,503	29.5%	874	5,880	22.5%
Nov-05	3,251	15.7%	2,701	28.8%	550	5,952	13.6%
Dic-05	3,536	16.0%	2,496	27.8%	1,040	6,032	19.0%
Ene-06	3,160	14.0%	2,323	22.2%	837	5,483	17.3%
Feb-06	3,032	15.4%	2,326	23.4%	706	5,358	20.2%
Mar-06	3,563	15.9%	2,724	23.6%	839	6,287	19.8%
Abr-06	3,813	13.5%	2,547	18.9%	1,266	6,360	7.4%

Fuente: Elaboración propia en base a datos del INDEC

Exportaciones e Importaciones según principales rubros

Enero-Abril 2006

En millones de dólares y variación % de valor con respecto a 2005

Exportaciones	2005	2006	Variación Porcentual
	En Millones de U\$S		Valor
Total	11,957	13,568	13%
Productos Primarios	2,561	2,700	5%
MOA	3,763	4,418	17%
MOI	3,572	4,034	13%
Combustibles	2,061	2,416	17%
Importaciones	2005	2006	Variación Porcentual
	En Millones de U\$S		Valor
Total	8,346	9,921	19%
Bienes de capital	1,811	2,381	31%
Bienes intermedios	3,298	3,542	7%
Combustibles	436	456	5%
Piezas y accesorios para bienes de capital	1,438	1,700	18%
Bienes de consumo, incluido automóviles	1,318	1,803	37%
Resto	45	40	-11%

Fuente: Elaboración propia en base a datos del INDEC

Balanza Comercial según zonas económicas y países seleccionados Enero-Abril 2006

Millones de dólares y var. porc. con respecto a igual período del año anterior

Zonas Económicas	Exportaciones		Importaciones		Saldo
	U\$\$	Var. %	U\$\$	Var. %	U\$\$
Total	13,568	13%	9,921	19%	3,647
Mercosur	2,708	18%	3,770	16%	(1,062)
Chile	1,471	9%	183	10%	1,288
Resto de ALADI	820	42%	183	41%	637
NAFTA	1,920	5%	1,629	12%	291
UE	2,434	15%	1,722	12%	712
Asean, Corea, China, Japón e India	2,058	29%	1,622	35%	436
Medio Oriente	299	-20%	24	4%	275
Resto	1,859	3%	787	36%	1,072

Fuente: Elaboración propia en base a datos del INDEC

Sector Monetario

Evolución del tipo de cambio

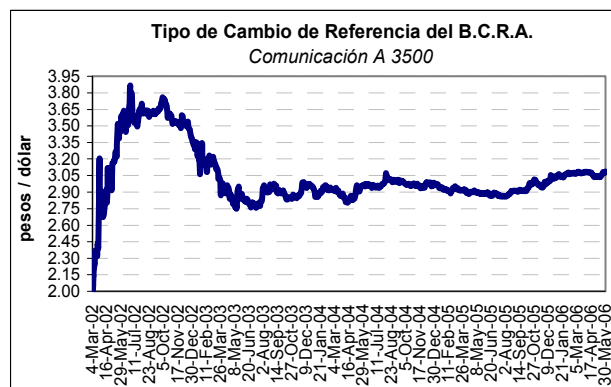
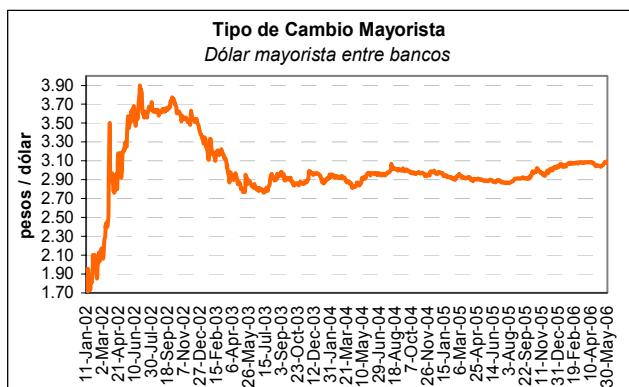

Intervenciones del BCRA en el mercado cambiario

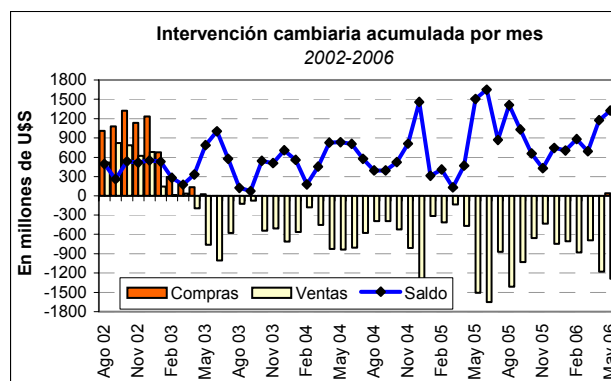
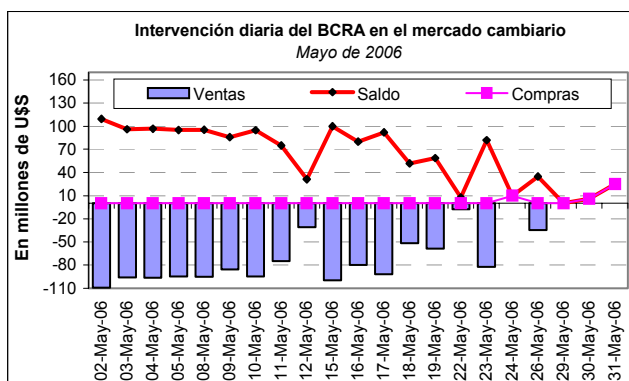

Fuente: elaboración propia en base a datos de Reuters y BCRA



Intervenciones del BCRA en el mercado cambiario

Cifras en millones de U\$S

Fecha	Ventas en el Mercado Mayorista	Ventas por cuenta y orden del B.C.R.A.	Compras en el Mercado Mayorista	Saldo de la Intervención
Año 2002	3,152.1	275.4	5,788.4	2,360.9
I Trim. 2003	188.1	0.0	1,173.3	985.2
II Trim. 2003	-1,956.6	0.0	164.1	2,120.7
III Trim. 2003	-772.7	0.0	0.0	772.7
IV Trim. 2003	-1,765.1	0.0	0.0	1,765.1
I Trim. 2004	-1,194.6	0.0	0.0	1,194.6
II Trim. 2004	-2,465.0	0.0	0.0	2,465.0
III Trim. 2004	-1,366.0	0.0	0.0	1,366.0
IV Trim. 2004	-2,796.0	0.0	0.0	2,796.0
I Trim. 2005	-858.5	0.0	0.0	858.5
II Trim. 2005	-3,623.6	0.0	0.0	3,623.6
III Trim. 2005	-3310.8	0.0	0.0	3310.8
IV Trim. 2005	-1832.8	0.0	0.0	1832.8
Ene 06	-703.7	0.0	0.0	703.7
Feb 06	-882.6	0.0	0.0	882.6
Mar 06	-693.3	0.0	0.0	693.3
Abr 06	-1176.0	0.0	0.0	1176.0
May 06	-1284.9	0.0	41.0	1325.9

Fuente: Reuters

Monto de Letras en Circulación al 31/05/06

Vencimiento	Moneda	Monto Emitido	En % del Stock Total	% Acumulado del Stock (por moneda)
7-Jun-06	\$	841,089,000	11.77%	11.77%
14-Jun-06	\$	724,005,000	10.13%	21.90%
28-Jun-06	\$	332,984,000	4.66%	26.56%
5-Jul-06	\$	475,075,000	6.65%	33.21%
5-Jul-06	CER	638,136,000	29.78%	29.78%
12-Jul-06	\$	118,117,000	1.65%	34.86%
12-Jul-06	CER	1,038,394,000	48.46%	78.25%
19-Jul-06	\$	278,833,000	3.90%	38.77%
2-Aug-06	\$	707,359,000	9.90%	48.66%
9-Aug-06	\$	1,083,974,000	15.17%	63.83%
9-Aug-06	U\$S	20,000,000	52.14%	52.14%
6-Sep-06	\$	135,261,000	1.89%	65.73%
27-Sep-06	U\$S	18,358,000	47.86%	100.00%
18-Oct-06	\$	112,049,000	1.57%	67.29%
1-Nov-06	\$	263,290,000	3.68%	70.98%
1-Nov-06	CER	202,650,000	9.46%	87.70%
15-Nov-06	\$	30,000,000	0.42%	71.40%
22-Nov-06	\$	654,998,000	9.17%	80.56%
31-Jan-07	CER	263,440,000	12.30%	100.00%
21-Feb-07	\$	947,247,000	13.26%	93.82%
2-May-07	\$	113,540,000	1.59%	95.41%
30-May-07	\$	20,005,000	0.28%	95.69%
15-Aug-07	\$	308,017,000	4.31%	100.00%
Total en circulación en \$:				7,145,843,000
Total en circulación en USD:				38,358,000
Total en circulación en \$ ajustables por CER:				2,142,620,000

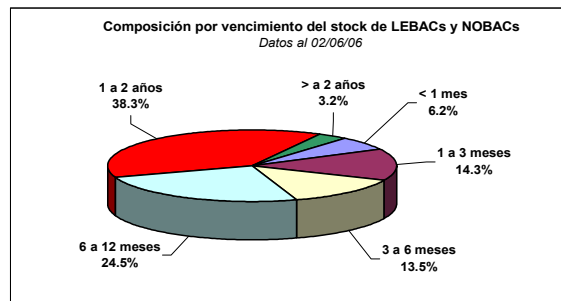
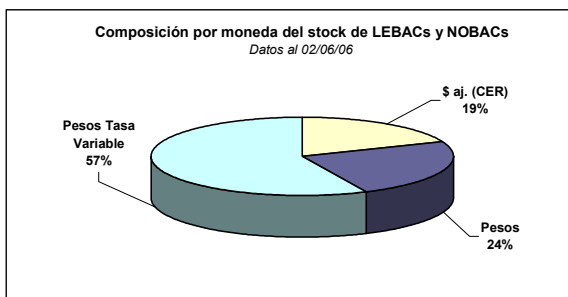

Historial de Subastas de LEBACs y NOBACs durante el mes de Mayo de 2006

Fecha de la Licitación	LEBAC						NOBAC (*)	
	Pesos						BADLAR Bcos. Privados	
	1 M	2M	3 M	6 M	9 M	12 M	1 año	2 años
02-May-06	6.57	6.85	7.08				2.2	3.4
09-May-06	6.50	6.80	7.00	8.35		11.45	2.2	3.4
16-May-06	6.75	6.80	7.15	8.25	10.20		2.1	3.4
23-May-06				8.25	10.40		2.1	3.4
30-May-06				8.36	10.38	11.9	2.1	3.4

Curva de Rendimientos de LEBACs en Pesos

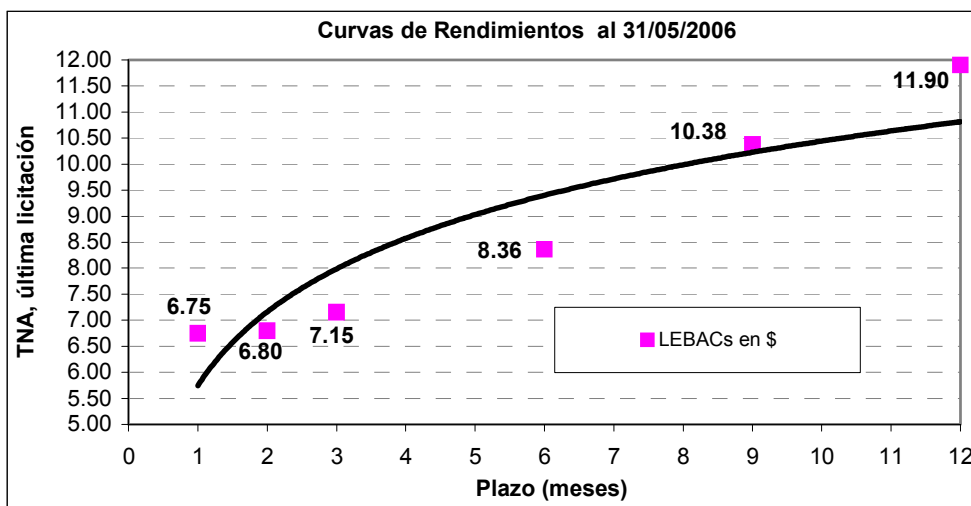

Agregados Monetarios

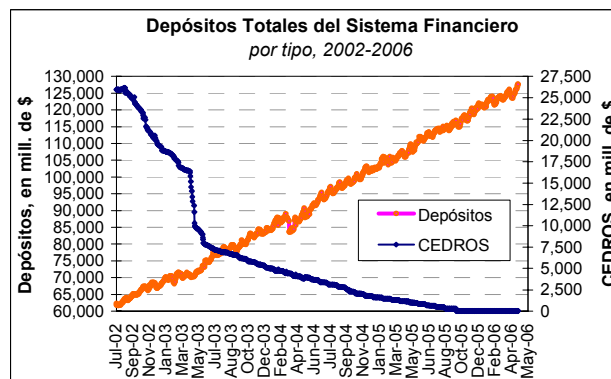
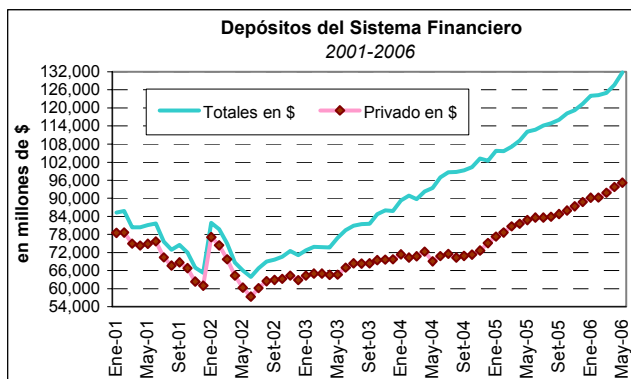

Fuente: elaboración propia en base a datos del BCRA

Agregados Monetarios (cont.)

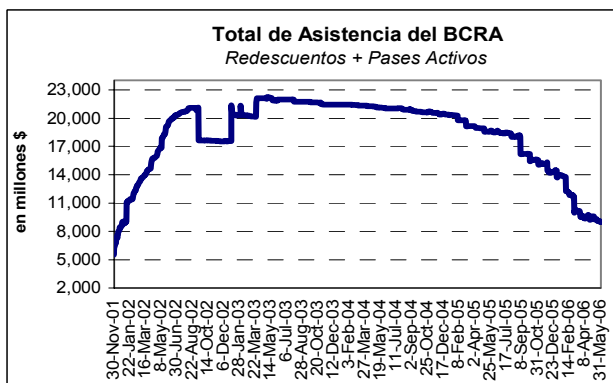
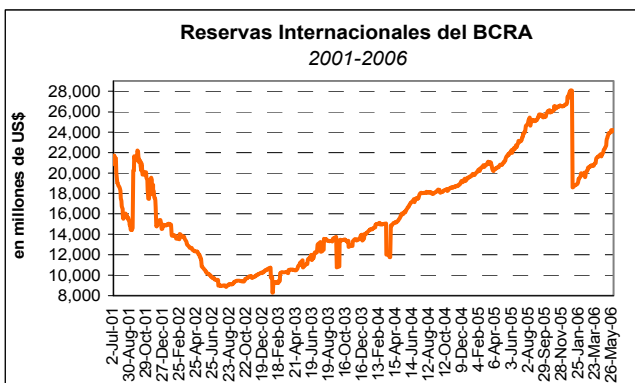
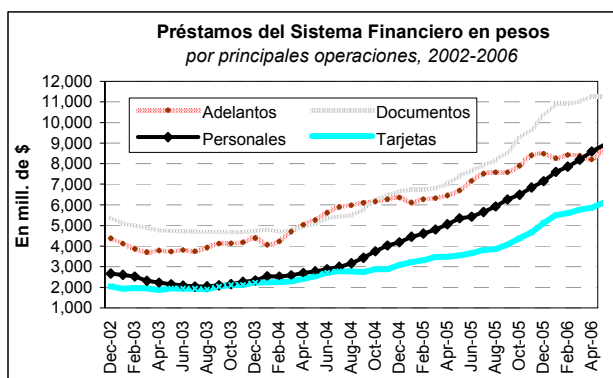
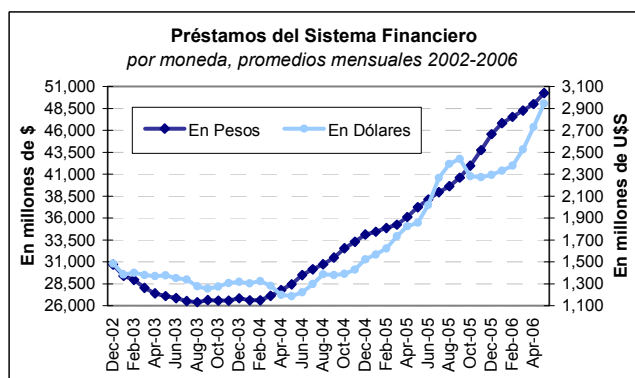
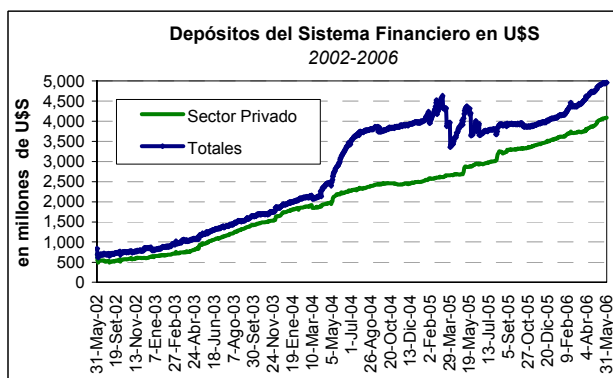
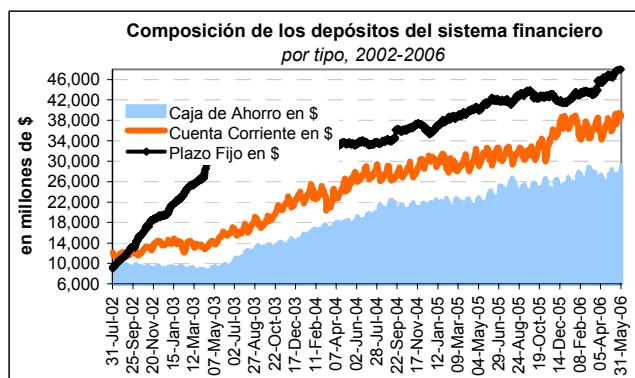

Fuente: elaboración propia en base a datos del BCRA

Base Monetaria

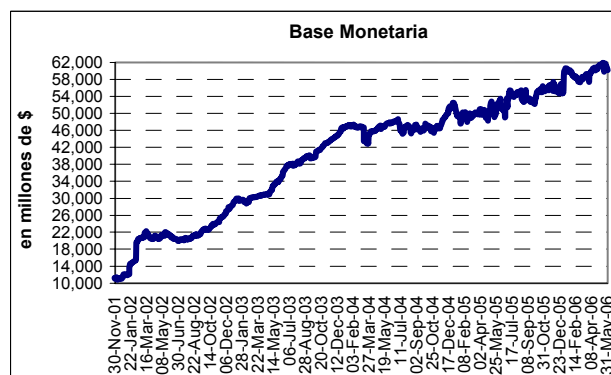
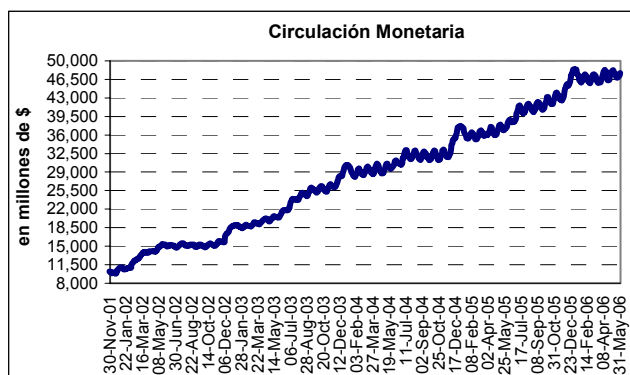

Base Monetaria y factores de explicación - Cifras en millones de la moneda de origen

Saldos				Factores de Explicación de la Base Monetaria (en millones de pesos)		
	31-May-06	30 días antes	12 meses antes		Variación Mensual	Variación Año 2006
Base monetaria	60,197	60,535	52,142	Base monetaria	-338	s/d
Circulación monetaria	47,682	47,201	37,793	Circulación monetaria	481	s/d
Cuenta corriente	12,515	13,334	14,349	Cuenta corriente	-819	s/d
Cuenta Corriente en moneda extranjera ⁽¹⁾	2,413	2,319	2,398	Factores de variación		
Asistencia a entidades financieras	8,995	9,344	18,544	Sector financiero	-3,060	-5,515
Redescuentos	8,980	9,112	18,544	Operaciones de pases	-2,962	-14
Pases activos	15	232	0	Sector público	-328	-2,278
Pases Pasivos	7,230	4,486	5,613	Adelantos transitorios al Gobierno Nacional	0	-385
Adelantos transitorios al Gobierno Nacional	14,998	15,998	13,118	Utilización de la cuenta del Gobierno Nacional	-1,100	-2,665
Sin efecto monetario	14,998	14,998	14,288	Crédito Externo	772	772
Margen de financiamiento adicional	2,596	2,637	643	Sector externo privado	4,058	15,740
LEBACs				Títulos del BCRA	-1,105	-2,655
En pesos	9,288	9,394	16,657	Otros	97	193
Ajustables por CER	2,143	2,143	5,968	Sector Público ajustado por compra de divisas al mercado	-328	-2,739
En dólares ⁽¹⁾	38	38	32			
En cartera para pases	9,682	6,656	6,588			
NOBACs	21,154	19,747	2,346			

(1) Cifra en dólares



Tasas de Interés

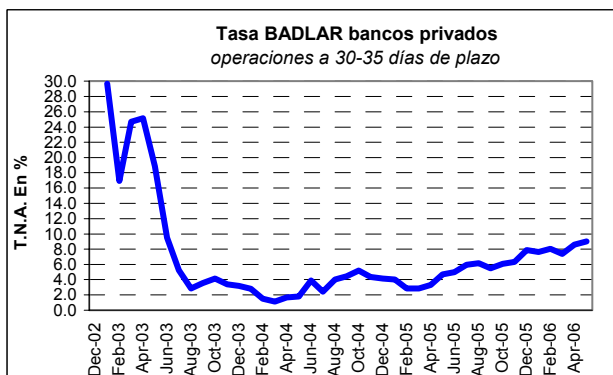
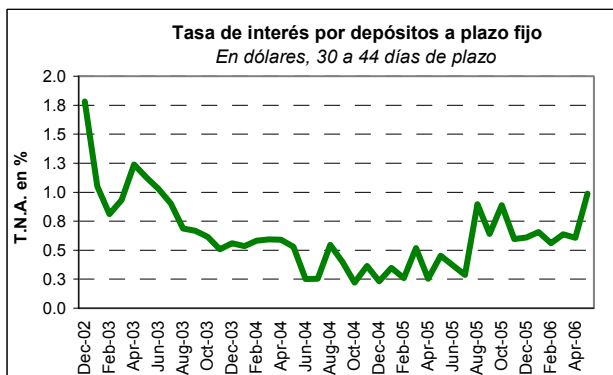
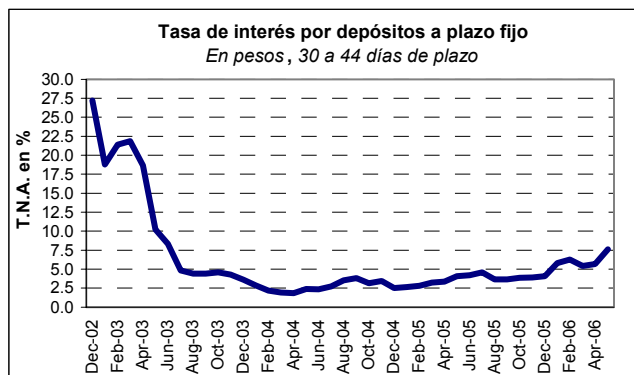

Tasas de Referencia para la Garantía de los Depósitos

Tasa Nominal Anual

Depósitos	24-May-05		18-Feb-04		14-Jan-04	
	\$	US\$ - €	\$	US\$ - €	\$	US\$ - €
Cuenta Corriente	2.00%	s/oper	2.00%	s/oper	2.00%	s/oper
Caja de Ahorros	2.75%	2.25%	2.75%	2.25%	2.75%	2.25%
Plazo Fijo:						
De 30 a 59 días	5.25%	3.00%	5.25%	3.00%	6.00%	3.00%
De 60 a más días	6.25%	2.75%	5.75%	2.75%	6.50%	2.75%

Fuente: Elaboración propia en base a datos del BCRA

Indicadores Macroeconómicos de la Argentina

	1998	1999	2000	2001	2002	2003	2004	2005	2006	
									Abr	May
Cuentas Nacionales (var. % real) (a)										
PIB	3.9	-3.4	-0.8	-4.4	-10.9	8.8	9.0	9.2	n.d	n.d
Consumo	3.9	-2.7	-0.7	-5.7	-14.4	8.2	9.5	8.9	n.d	n.d
Inversión	6.5	-12.8	-6.8	-15.7	-36.4	38.2	34.4	22.7	n.d	n.d
Producto Bruto Nominal										
A precios de mercado (en miles de mill S)	299	283	284	269	313	376	447	532	n.d	n.d
Por habitante (en S) ^(b)	8,301	7,785	7,849	7,336	8,620	10,367	12,336	17,590	n.d	n.d
Estimador Mensual de Actividad Económica - Var. % anual										
	s/d	s/d	-0.8%	-4.4%	-10.9	8.8	9.0	9.1	s/d	s/d
Indice de Producción Industrial - FIEL										
Con estacionalidad (var. % anual)	1.2	-5.8	-1.2	-5.3	-7.3	12.9	7.8	6.9	7.7	s/d
Indice de Precios (var % mensual) #										
IPC - Nivel General	0.7	-1.8	-0.7	-1.5	41.0	3.7	6.1	12.3	1.0	0.5
IPIM - Nivel General	-6.3	1.2	2.5	-5.3	118.0	1.95	7.87	10.7	1.5	0.3
Tipo de Cambio Nominal (fin de período, bancos venta - \$/US\$)										
	1.0	1.0	1.0	1.0	3.37	2.94	2.978	3.033	3.070	3.059
Indicadores Laborales										
Tasa de desempleo - EPH	12.4	13.8	14.7	18.3	17.8	14.5	12.1	11.1	11.4 ⁽¹⁾	n.d.
Indice de Demanda Laboral - UTDT (var % anual)			n.d	-47.7	35.3	69.0	-0.9	16.3	12.2	3.1
Sector Fiscal										
Total Recaudación tributaria sin AFJP (mill. S)	50,059	47,643	49,102	45,403	50,476	72,274	98,285	119,253	10,013	14,358
Resultado Financiero sin Privatizaciones (mill. S)	-4,170	-7,348	-6,996	-8,961	-4,554	1,794	11,630	9,380	1,091	n.d.
Sector Externo										
Exportaciones FOB (mill. US\$)	26,441	23,333	26,412	26,655	25,709	29,564	34,550	40,013	3,813	n.d.
Importaciones CIF (mill. US\$)	31,405	25,507	25,245	20,312	8,991	13,834	22,445	28,692	2,547	n.d.
Balanza comercial (mill.US\$)	-4,964	-2,174	1,167	6,343	16,718	15,730	12,105	11,322	1,266	n.d.
Cuenta Corriente (% del PBI)	-4.9	-4.3	-3.3	-1.4	9.8	5.8	2.0	3.0	n.d.	n.d.
Sector Monetario										
Depósitos totales (mill.\$ - fin del período)	76,427	81,112	85,985	65,267	71,156	85,770	103,326	121,202	127,673	131,863
Préstamos totales (mill.\$ - saldos promedio del período)	76,220	82,201	82,629	75,511	35,878	30,725	38,633	52,473	57,375	59,247
Reservas internacionales del BCRA (mill. US\$-fin del período)	26,524	27,831	26,491	19,426	10,476	14,119	19,646	28,077	22,400	24,162
Tasas de interés (% nom anual, fin del período)										
Tasa Call (\$) - Hasta 15 días	6.8	7.1	8.1	n.d	6.1	1.6	2.1	8.4	5.5	5.2
Plazo Fijo en \$ - 30 a 44 días	7.6	8.1	8.3	6.6	27.2	3.5	2.5	4.1	5.7	7.6
Plazo Fijo en US\$ - 30 a 44 días	6.4	6.4	7.0	6.9	1.8	0.6	0.2	0.6	0.6	1.0

(a) Ultimo dato disponible

(b) Considerando las cifras del Censo 2001 del INDEC

(1) Dato correspondiente al 1° trimestre de 2006

Nota: A partir del 11/01/02, los datos de depósitos y préstamos en dólares se convierten a pesos usando un tipo de cambio de \$1.40 = US\$1

Síntesis de la evolución de los principales indicadores internacionales

Estados Unidos

PIB	I Trim 06	IV Trim 05	III Trim 05	II Trim 05	I Trim 05
Var. % Anualizada c/trim anterior					
Real	5.3	1.7	4.1	3.3	3.8
Nominal	8.8	5.2	7.6	6.0	7.0
En billones de US\$					
Real	11394.7	11248.3	11,202.3	11,089.2	10,999.3
Nominal	13037.4	12766.1	12,605.7	12,378.0	12,198.8
Producción Industrial					
	Apr-06	Mar-06	Feb-06	Ene 06	Dic 05
Indice	112.3	111.4	110.9	110.2	110.4
Var. % mensual	0.8	0.6	0.5	-0.4	1.0
Capacidad Utilizada	81.9	81.3	81.0	80.7	81.1
...Manufacturera	80.8	80.4	80.2	80.5	80.1
Ventas Minoristas					
	Apr-06	Mar-06	Feb-06	Ene 06	Dic 05
Var. % Mensual	0.5	0.6	-0.8	3.0	0.4
... Ex Autos	0.7	0.5	-0.3	2.7	0.2
... Core	0.2	0.6	-0.1	2.5	0.2
Confianza del Consumidor					
	May-06	Apr-06	Mar-06	Feb-06	Ene 06
Indice	103.2	109.8	107.5	102.7	106.8
Situación Presente	132.5	136.2	133.3	130.3	128.8
Expectativas	83.7	92.3	90.3	84.2	92.1
Inflación					
	Ponderación	Var. % Mensual			
		Apr-06	Mar-06	Feb-06	Ene 06
IPC	100.0	0.6	0.4	0.1	0.7
...Energía	6.7	3.9	1.3	-1.2	5.0
...Alimentos	14.4	0.0	0.1	0.1	0.5
...Core	78.9	0.3	0.3	0.1	0.2
Balanza Comercial					
	Mar-06	Feb-06	Ene 06	Dic 05	Nov 05
Saldo (mil mill. US\$)	-62.0	-65.7	-68.5	-65.7	-64.7
Exportaciones					
Total (mil mill. US\$)	114.7	113.0	114.4	111.5	109.2
...Var % m/m	1.9	-1.2	2.5	2.1	1.8
Importaciones					
Total (mil mill. US\$)	176.7	178.7	182.9	177.2	173.9
...Var % m/m	-0.8	-2.3	3.5	1.9	-0.7

¹ El Índice ISM, elaborado por el Institute for Supply Management, evalúa las tendencias de contracción y expansión de la actividad mediante el análisis del sentimiento empresarial y de los precios en relación con las nuevas órdenes de compra. Un resultado superior a los 50 puntos indica expansión mientras que, por el contrario, un resultado inferior indica tendencia contractiva.

Otros Indicadores

- ✓ El índice ISM¹ de manufacturas cayó mas de lo esperado durante el mes de mayo al llegar a los 54.4 puntos desde los 57.3 puntos que había alcanzado el mes anterior. Sin embargo, a pesar de esta desaceleración, el índice se encuentra aún en territorio de expansión (por encima de los 50 puntos). Los principales componentes del índice mostraron caídas durante el mes: Nuevas Ordenes retrocedió desde los 57.6 hasta los 53.7 puntos, mientras que el subíndice de Producción cayó desde los 60.4 hasta los 57.2 puntos. El subíndice de Importaciones bajó hasta los 56.5 puntos y el Empleo retrocedió hasta los 52.9 puntos, aunque se mantuvo en los últimos 12 meses por encima de los 50 puntos. Los precios pagados subieron, al aumentar los precios de la energía y de los commodities, llegando a los 77 puntos, el mayor nivel desde octubre de 2005.
- ✓ Durante la última semana de mayo de 2006, se presentaron 336,000 solicitudes iniciales de desempleo, mientras que el total de solicitudes de desempleo de la semana anterior fue de 329,000 –similar dato al presentado la última semana de abril, que fue de 325,000 solicitudes-. El promedio móvil de las últimas cuatro semanas, con ajustes de fluctuaciones semanales, se incrementó hasta las 334000, unidades en la última semana de mayo desde 331,000 unidades que había alcanzado la semana anterior. En cuanto a las solicitudes de renovación de subsidios, estas aumentaron en 19,000 unidades en la tercer semana de mayo hasta 2.4 millones de unidades.
- ✓ Durante el mes de abril de 2006, el ingreso personal aumentó 0.5% mensual, debido al importante crecimiento en el ingreso salarial con respecto al mes anterior (0.9%). El gasto subió 0.6% en el mes, en línea con las expectativas. Los precios, medidos a través del deflactor de gastos personales de consumo, aumentaron 0.5%, mientras que si se excluyen del cálculo los precios de la energía, el deflactor creció 0.2% en el mes. La tasa de ahorro fue de – 1.6 % en el mes de abril.
- ✓ El gasto en construcción experimentó una caída de 0.1% durante el mes de abril con respecto al mes anterior y es 8.5% superior al mismo mes de abril de 2005. El gasto de construcción privado residencial bajó 1.1% durante el mes de abril, mientras que el gasto privado no residencial subió 2.5%. El gasto en construcción público disminuyó un 0.2%.

Eurozona ⁽¹⁾

PIB	2006 I Trim	2005 IV Trim	2005 III Trim	2005 II Trim	2005 I Trim
Variación % Interanual	1.9	1.7	1.6	1.2	1.2
Consumo Privado	1.7	1	1.8	1.5	1.3
Consumo Público	1.8	1.6	1.5	1.1	0.8
Inversión	2.9	2.9	3.2	2.5	1.2
Balanza Comercial (% PIB)	0.8	1.1	1.9	2.4	1.7
Prod. Industrial (ex construc.)^(*)					
	Mar 06	Feb 06	Ene 06	Dic 05	Nov 05
Var. % Mensual	0.4	0.0	0.2	0.2	1.4
Var. % Interanual	3.8	3.2	2.9	2.9	3.0
Ventas Minoristas^(*)					
	Abr 06	Mar 06	Feb 06	Ene 06	Dic 05
Var. % mensual	1.4	-0.7	-0.2	0.5	-0.1
Comida, Bebidas, Tabaco	1.1	-1.1	-0.7	0.8	-0.3
Vestimenta	n/d	-1.5	-1.3	0.8	-0.2
Electrodomésticos	n/d	0.0	-0.2	0.0	0.7
Libros, Diarios y Stores	n/d	-0.4	-0.4	0.8	0.0
Medicina	n/d	0.3	-0.4	n/d	0.0
Inflación (tasa anual)					
	Abr 06	Mar 06	Feb 06	Ene 06	Dic 05
IPC (zona euro)	0.7	2.2	2.3	2.4	2.4
....Core (zona euro)	0.4	1.4	1.4	1.4	1.4
Alemania	2.3	1.9	2.1	2.1	2.1
Francia	2.0	1.7	2.0	2.3	1.8
Italia	2.3	2.2	2.2	2.2	2.1
Balanza Comercial					
	Mar 06	Feb 06	Ene 06	Dic 05	Nov 05
Saldo (mil mill. de euros)	1.3	-3.0	-10.8	-0.6	-2.3
Exportaciones (mil mill. de euros)	120.6	104.0	100.5	109.2	114.0
....Var. % Interanual	17.0	14.0	15.0	10.0	11.0
Importaciones (mil mill. de euros)	119.3	107.0	111.3	109.8	116.3
....Var. % Interanual	21.0	22.0	25.0	17.0	16.0

(*) Serie Desestacionalizada

¹ La denominada "eurozona" está compuesta por los siguientes países: Alemania, Francia, Italia, España, Irlanda, Austria, Luxemburgo, Holanda, Bélgica, Finlandia, Portugal y Grecia.

* Agencia oficial Europea de Estadísticas.

Otros Indicadores

- ✓ Según los datos difundidos por Eurostat*, el Índice de Precios al Productor del mes de abril de la Eurozona subió un 0.8%, en comparación con el mes previo y un 5.4% con respecto al mismo mes del año 2005. En la Zona Euro 25, los precios al productor se incrementaron en 0.5% en el mes y fueron 6.6% mayores que en abril de 2005 incluyendo los precios de la energía. Si se excluyen estos últimos, el IPP en el mes aumentó 0.4%, tanto en la Eurozona como en la Zona Euro 25. Los precios de la energía aumentaron 2.1% en la Eurozona y 0.7% en la Zona Euro 25. Para ambas zonas, los precios de los bienes de capital y los bienes no durables de consumo subieron 0.1% en el mes de abril, mientras que los bienes durables de consumo subieron 0.2%. Los bienes intermedios aumentaron 0.8% en la Eurozona, y 0.9% en la Zona Euro 25.
- ✓ La tasa de desempleo de la Eurozona (ajustada por estacionalidad) se mantuvo en 8.0% durante el mes de abril de 2006, al igual que el dato revisado del mes de marzo. De este modo, el desempleo del mes fue 0.7 puntos porcentuales inferior al registrado en abril del año anterior (8.7%). Los países de la Eurozona que registraron las menores tasas de desempleo fueron Holanda (3.8%), Irlanda (4.3%) y Luxemburgo (4.8%), mientras que el país que registró la mayor tasa de desempleo fue Francia (8.9%), seguido por Malta (8.5%) y Bélgica (8.4%). Para la Zona Euro 25, la tasa de desempleo también se mantuvo estable en 8.3%, sin variaciones con respecto al mes previo y 0.5 p.p. por debajo de la tasa de desempleo registrada en abril de 2005. De los países de esta zona no pertenecientes a la Eurozona, el menor desempleo se registró en Dinamarca (4.3%), Austria (4.9%) y Estonia (5.1%) mientras que el mayor desempleo se observó en Polonia (16.5%) y Eslovaquia (15.5%). Según las estimaciones de Eurostat, en abril de 2006, 11.6 millones de hombres y mujeres estaban desempleados en la Eurozona y 18.0 millones lo estaban en la Zona Euro 25.
- ✓ El Índice de Nuevas Ordenes Industriales de la Eurozona disminuyó 2.4% en marzo de 2006 comparado con el mes previo, luego de haber aumentado 3.4% en febrero. De esta manera, la variación interanual fue positiva en un 12.1%. En la Zona Euro 25, este índice cayó 1.7% durante el mes de marzo luego de haber subido 0.8% en febrero, mientras que en términos anuales creció 11.1%. El sector que más cayó en el mes fue Metales Básicos y Productos de Metal Fabricados (-3.1%) en la Eurozona, mientras que en la Zona Euro 25 el sector Equipamiento Electrónico presentó la mayor baja en el mes de abril (-4.9%).



MERCADOS INTERNACIONALES en el mes de Mayo 2006

Variación % respecto

Divisas

	31 May	28 Apr	Mensual	Anual
Euro	0.780	0.792	-1.51%	-7.58%
Libra Irlandesa**	0.79	Chelín Austriaco**		13.76
Florin Holandés**	2.20	Franco Belga**		40.34
Lira Italiana**	1936.21	Markka Finlandés**		5.95
Franco Francés**	6.56	Franco Luxemburgués**		40.34
Marco Alemán**	1.96	Escudo Portugués**		200.48
Peseta Española**	166.39			
Libra Esterlina	0.53	0.55	-2.46%	-7.95%
Dólar Canadiense	1.10	1.12	-1.49%	-5.30%
Peso Argentino	3.09	3.05	1.23%	1.90%
Real Brasileño	2.30	2.09	10.43%	-1.57%
Peso Chileno	533.10	514.50	3.62%	3.61%
Peso Mexicano	11.33	11.07	2.35%	6.56%
Bolivar Venezolano	2150.00	2150.00	0.00%	0.00%
Yen	112.60	113.90	-1.14%	-4.58%
Dólar Hong Kong	7.76	7.75	0.06%	0.06%
Ringgit Malayo	3.63	3.63	0.21%	-3.89%
Peso Filipino	52.90	51.78	2.16%	-0.34%
Bath Tailandés	38.15	37.54	1.61%	-7.04%
Rupiah Indonesia	9265.00	8800.00	5.28%	-5.89%
Won Coreano	946.10	943.60	0.26%	-6.10%
Rublo Ruso	27.01	27.25	-0.88%	-6.02%
Lira Turca	1.58	1.32	19.00%	16.58%
Forint Húngaro	205.09	209.08	-1.91%	-3.87%

Variación % en US\$ respecto

Bolsas

	31 May	28 Apr	Mensual	Anual
Estados Unidos				
Dow Jones (N. York)	11168.31	11367.14	-1.75%	4.21%
S&P 500	1270.09	1310.61	-3.09%	1.75%
Russell 2000	721.01	764.54	-5.69%	7.10%
Nasdaq	2178.88	2322.57	-6.19%	-1.20%
CAC-40 (París)	4930.18	5188.40	-3.52%	13.13%
DAX-30 (Frankfurt)	5692.86	6009.89	-3.82%	13.89%
IBEX (Madrid)	1233.86	1295.56	-3.30%	15.46%
FTSE (Londres)	5723.80	6023.10	-2.57%	10.67%
TSE 300 (Toronto)	11744.52	12204.17	-2.31%	10.02%
MERVAL (Argentina)	1653.72	1908.61	-14.41%	5.16%
BOVESPA (Brasil)	36530.04	40363.42	-18.04%	10.93%
IPSA (Chile)	2156.53	2201.56	-5.46%	5.96%
IPC (México)	18677.92	20646.19	-11.61%	-1.54%
IBC (Venezuela)	30270.60	31194.16	-2.96%	48.42%
Nikkei (Tokyo)	15467.33	16906.23	-7.45%	0.61%
Hang Seng (Hong Kong)	15857.89	16661.30	-4.88%	6.54%
KLSE (Malasia)	927.78	949.23	-2.46%	7.28%
PSI (Filipinas)	2296.11	2270.53	-1.01%	9.92%
SETI (Tailandia)	709.43	768.29	-9.13%	6.93%
JKSE (Indonesia)	1330.00	1464.41	-13.74%	21.56%
KOSPI (Corea)	1317.70	1419.73	-7.43%	1.74%
RTSI (Rusia)	1461.22	1657.28	-10.11%	35.05%
ISE Nac-100 (Turquía)	38132.21	43880.43	-26.98%	-17.77%
BUX (Hungria)	21244.18	24356.29	-12.00%	8.76%

Commodities

Variación % respecto

	31 May	28 Apr	Mensual	Anual
Petróleo ("WTI")	71.44	71.82	-0.53%	17.06%
Oro ("onza troy")	644.70	654.80	-1.54%	24.46%
Plata	12.66	13.76	-7.99%	43.21%
CRB	344.89	349.83	-1.41%	4.73%

Variación % respecto

	31 May	28 Apr	Mensual	Anual
Trigo (US\$ x Tn.)	191.99	166.30	15.45%	14.69%
Maiz (US\$ x Tn.)	78.00	79.71	-2.15%	16.19%
Soja (US\$ x Tn.)	169.00	163.00	3.68%	-9.63%
Azúcar (US\$ x Tn.)	351.20	375.23	-6.40%	16.87%

Nota: ** Conversión fija a Euro.

Los precios de los granos son spot

Bonos Brady

	Variación respecto			
	31 May	28 Apr	Mes	Año
Argentina				
Par Bond	54.500	54.500	0.00%	0.00%
Discount	52.000	52.000	0.00%	5.05%
Venezuela				
Par	100.125	100.125	0.00%	-0.25%
DCB	100.250	100.250	0.00%	0.25%
FLIRB	100.250	100.250	0.00%	0.63%
Perú				
PDI	96.438	96.625	-0.19%	0.98%
FLIRB	96.000	96.000	0.00%	1.59%
Polonia				
Par	90.500	89.875	0.70%	-4.23%

Bonos del Tesoro - EEUU (**)

	Variación en PB respecto			
	31 May	28 Apr	Mes	Año
3 meses	4.84	4.77	6	82
6 meses	5.08	4.92	16	73
2 años	5.05	4.87	18	66
5 años	5.05	4.92	12	71
10 años	5.13	5.07	7	76
30 años	5.23	5.17	6	70
FED FUNDS	5.13	4.88	25	94

Bonos del Tesoro - Alemania (**)

	Variación en PB respecto			
	31 May	28 Apr	Mes	Año
2 años	3.37	3.37	0	48
5 años	3.71	3.73	-2	62
10 años	3.99	3.95	4	67
20 años	4.27	4.13	14	74
30 años	4.27	4.18	9	68

Bonos del Tesoro - Gran Bretaña (**)

	Variación en PB respecto			
	31 May	28 Apr	Mes	Año
3 meses	4.60	4.53	7	7
1 año	4.68	4.58	10	50
2 años	4.70	4.62	8	51
5 años	4.67	4.68	-1	50
10 años	4.58	4.65	-7	47
20 años	4.44	4.47	-3	35
30 años	4.24	4.30	-6	23
LIBOR (180)	5.33	5.22	11	64

Bonos del Tesoro - Japón (**)

	Variación en PB respecto			
	31 May	28 Apr	Mes	Año
3 meses	0.30	0.06	0	0
6 meses	0.35	0.12	24	34
1 año	0.58	0.35	23	46
2 años	0.81	0.69	13	48
5 años	1.36	1.41	-5	44
10 años	1.82	1.93	-11	31
20 años	2.19	2.25	-6	23

(**) Expresados como tasas de rendimiento

Síntesis de la evolución de los principales indicadores bursátiles

- ✓ Durante el mes de mayo de 2006, el Índice Merval registró un descenso del 13.35%, y el M.AR del 10.23%, ambos medidos en pesos. Medidos en dólares, el Merval presentó una baja del 14.41% y el M.AR del 11.32%.
- ✓ Por otra parte, en el mes de mayo el Índice Merval 25 presentó una variación negativa del 13.32% en pesos y del 14.37% medido en dólares.
- ✓ El Índice M.AR cerró el mes en 1,233.82 puntos, mientras que el Índice Merval se ubicó en 1,653.72 puntos. Asimismo el Merval 25 alcanzó los 1,611.48 puntos.
- ✓ El Índice de Bonos IAMC, medido en pesos, registró una variación negativa mensual del 3.93%. El Sub-Índice Largo en dólares registró un ascenso del 0.90%. En el mes, el Sub-Índice de Bonos Corto en pesos presentó un descenso del 1.34%, mientras que el Sub-Índice de Bonos Largo en pesos anotó una caída de 7.03%.
- ✓ La distancia entre el Índice Merval y el Bovespa, ambos medidos en dólares, se contrajo durante el mes de mayo. Esto se debe a que mientras el mercado accionario de Brasil, medido en dólares, registró una baja del 18.04%, el Índice Merval mostró un descenso del 14.41%.
- ✓ La distancia existente entre el Índice Merval y el Índice de Bonos IAMC, ambos en pesos y con base $1/1/95 = 100$, se amplió a lo largo del mes, evidenciando una distancia 8.91% mayor.
- ✓ La volatilidad del Índice Merval, calculada sobre las últimas 40 ruedas bursátiles, mostró una tendencia creciente durante el mes de mayo de 2006. Al 31/05/06, la volatilidad del Índice Merval era de 31.70%, en tanto que la del Índice M.AR para la misma cantidad de ruedas, también aumentó, ya que el último día del mes era de 24.48%.
- ✓ La correlación entre el Índice Merval y el Dow Jones, considerando las 120 ruedas, se amplió en el mes de mayo con relación al mes anterior, ya que al 31/05/06 se ubicó en 34.60%. En tanto que la correlación del Índice M.AR y el Dow Jones para la misma cantidad de ruedas también se amplió, ya que el último día del mes llegó a 33.10%.
- ✓ En el mes de mayo de 2006, la acción líder que menos perdió fue Transportadora de gas del sur (TGSU), que evidenció una caída del 2.25%, mientras que la acción que más cayó fue Carboclor (CARC), con una baja del 31.78%. Por otra parte, la acción del panel general con mayor rendimiento en el mes fue Banco Río Pref. (BRIO6), que registró un ascenso del 18.52%.
- ✓ Durante el mes de mayo de 2006, el mejor rendimiento en títulos públicos provinciales correspondió al Bono de Consolidación de la Pcia de Corrientes 2da serie en \$ (BCOR2), que se encuentra en default y subió en el mes un 1.25%. Si tenemos en cuenta los títulos provinciales performing, el bono que más subió durante mayo fue el Bono de Deuda Pública Rionegrina 2º serie (RNG21) cuyo precio creció 0.95%. En cuanto a los títulos nacionales performing, el Bonar V en U\$S 7% vto. 2011 (AM11) fue el que más subió en el mes (1.12%), seguido del Boden 2013 que creció 1.06%, y el Boden 2012 en U\$S a tasa variable Libor (RG12) que aumentó 1.03% durante mayo.
- ✓ En mayo de 2006, el volumen negociado en acciones totalizó \$ 1,647 millones. El volumen operado promedio diario fue de \$ 78 millones, 15.42% menor que el registrado el mes anterior. Cabe recordar que en abril las ruedas bursátiles fueron 21.
- ✓ El volumen efectivo negociado en Títulos Públicos fue de \$ 4,907 millones. En el Mercado de Concurrencia, las operaciones realizadas alcanzaron los \$ 1,906 millones, y en la Rueda Continua se negociaron \$ 3,000 millones. El volumen operado promedio diario de mayo fue de \$ 234 millones, 2.88% menor que el registrado el mes anterior.
- ✓ El volumen negociado en CEDEAR's sumó \$ 41.26 millones en el mes. El volumen operado promedio diario del mes fue de \$ 1.96 millones, 13.95% inferior al verificado en abril.
- ✓ Al 31/05/06, la capitalización bursátil total sumaba \$ 983.001 millones, en tanto que la medición en dólares totalizaba U\$S 318.64 millones. Medida en pesos, la capitalización bajó un 5.71% respecto al mes de abril, en tanto que considerando las cifras en dólares la disminución fue de 6.84%. A fin de mayo, la

capitalización bursátil total del mercado argentino representaba el 181% del PIB.

- ✓ Durante el mes de mayo, no se registraron operaciones para los vencimientos habilitados de los contratos INDOL. A partir del 1 de junio de 2006 quedó habilitado para la negociación a plazo, el Índice de Tipo de Cambio Peso-Dólar (INDOL) con vencimiento en noviembre de 2006.
- ✓ En el mes de mayo de 2006 se negociaron 2,807 certificados del MAcc, representando un volumen

efectivo de \$ 3,498,408. El volumen operado promedio diario del mes fue de \$166,591. Al cierre de las operaciones del último día del mes de mayo, este activo registró una cotización de \$ 973, lo que significó una baja del 15.16% con respecto a la cotización registrada el último día hábil del mes de abril de 2006, y un aumento del 10.63% respecto de diciembre de 2005. A fin de mayo, el MAcc subió 6.81% en relación con la cotización registrada en la fecha de su primera negociación (17 de noviembre de 2005).

Apartado I: Comunicaciones del Merval Relativas a la Operatoria Bursátil (Mayo 2006)

Fecha	Número	Motivo
2-May-06	Com. 11856	Licitación Bonos Nación Arg. dólares en 7% - 2011 Ministerio Econ. y Producción - BONAR V
3-May-06	Com. 11859	Opciones-Ex cupón Siderar
8-May-06	Com. 11864	Negociación Cupón de Suscripción Frigorífico La Pampa
9-May-06	Com. 11867	Negociación Cupón de Suscripción Pertrak
10-May-06	Com. 11868	Opciones-Ex cupón de suscripción de Frigorífico La Pampa
11-May-06	Com. 11869	Alta Petróleo Brasileiro S.A.-Petrobras (APBR) en Plazo Firme, Pase, Caución, Opciones y Ventas en Corto
16-May-06	Com. 11874	Opciones-Ex cupón Indupa
17-May-06	Com. 11875	Incorporación de AM11 y RO15 en Plazo Firme, Pase, Caución, Opciones y Ventas en Corto
17-May-06	Com. 11877	Opciones-Ex cupón de Banco Macro Bansud
22-May-06	Com. 11883	Opciones-Ex cupón de Rosenbusch
22-May-06	Com. 11884	Opciones-Ex cupón de Agrometal
26-May-06	Com. 11887	Opciones-Ex cupón de Ledesma
30-May-06	Com. 11889	Opciones (Modificación lote standard Bonos Consolidación en \$ 4ta. Serie PRO7)
31-May-06	Circ. 3512	Opciones sobre Títulos Valores
31-May-06	Com. 11893	Opciones-Ex cupón de Banco Francés



Rendimientos de Títulos Públicos y Privados en el mes de Mayo 2006

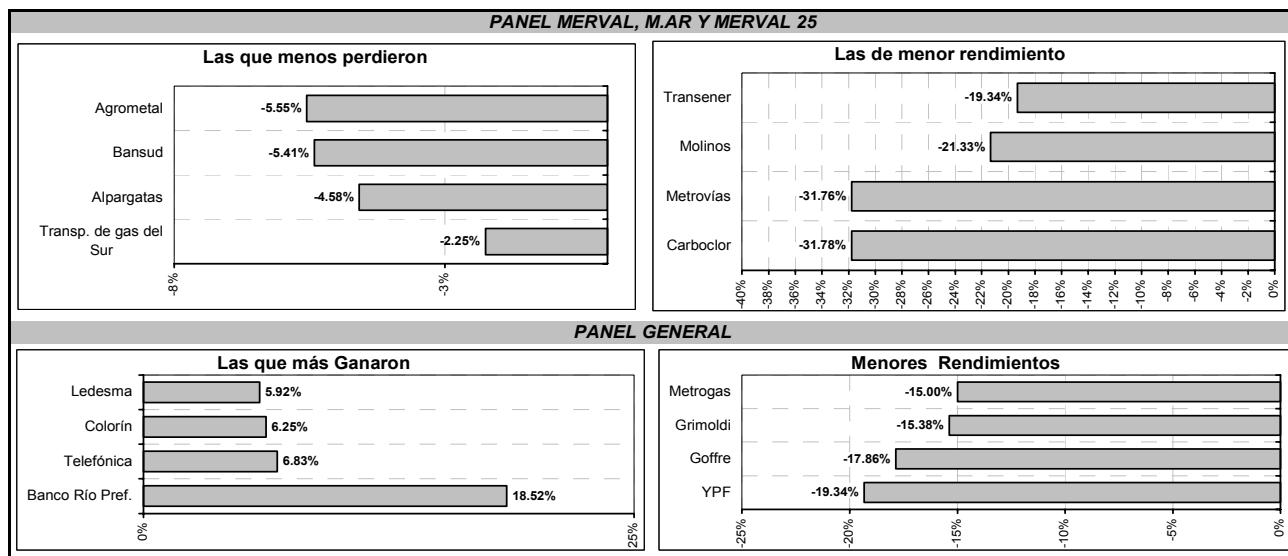
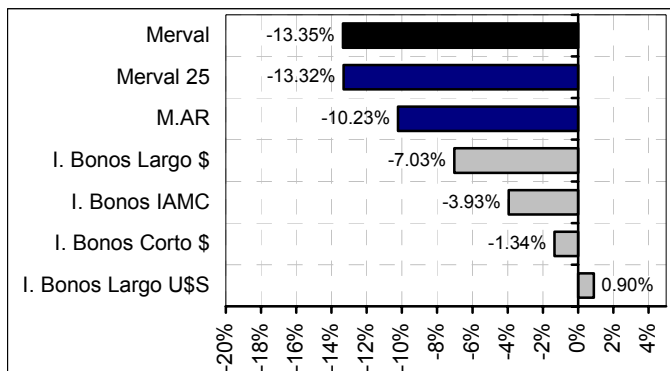

Indice de Bonos IAMC en Pesos (Base 1/1/95=100)

	31-May-06	Variación mensual	Variación desde 29-Dic-05	Ponderación
Bonos cortos en pesos	380.53	-1.34%	-0.34%	3.63%
Bonos Largos en pesos	1039.36	-7.03%	0.35%	59.18%
Bonos Largos en dólares	520.42	0.90%	8.03%	37.19%
Indice de Bonos IAMC	644.98	-3.93%	-2.92%	100.00%

Indice de Bonos IAMC en Dólares (Base 1/1/95=100)

	31-May-06	Variación mensual	Variación desde 29-Dic-05	Ponderación
Bonos cortos en pesos	368.44	-2.54%	-2.19%	3.63%
Bonos Largos en pesos	722.46	-8.16%	-3.08%	59.18%
Bonos Largos en dólares	168.84	-0.33%	6.02%	37.19%
Indice de Bonos IAMC	209.10	-5.10%	0.45%	100.00%

Variaciones Mensuales de las 50 Acciones de mayor negociación

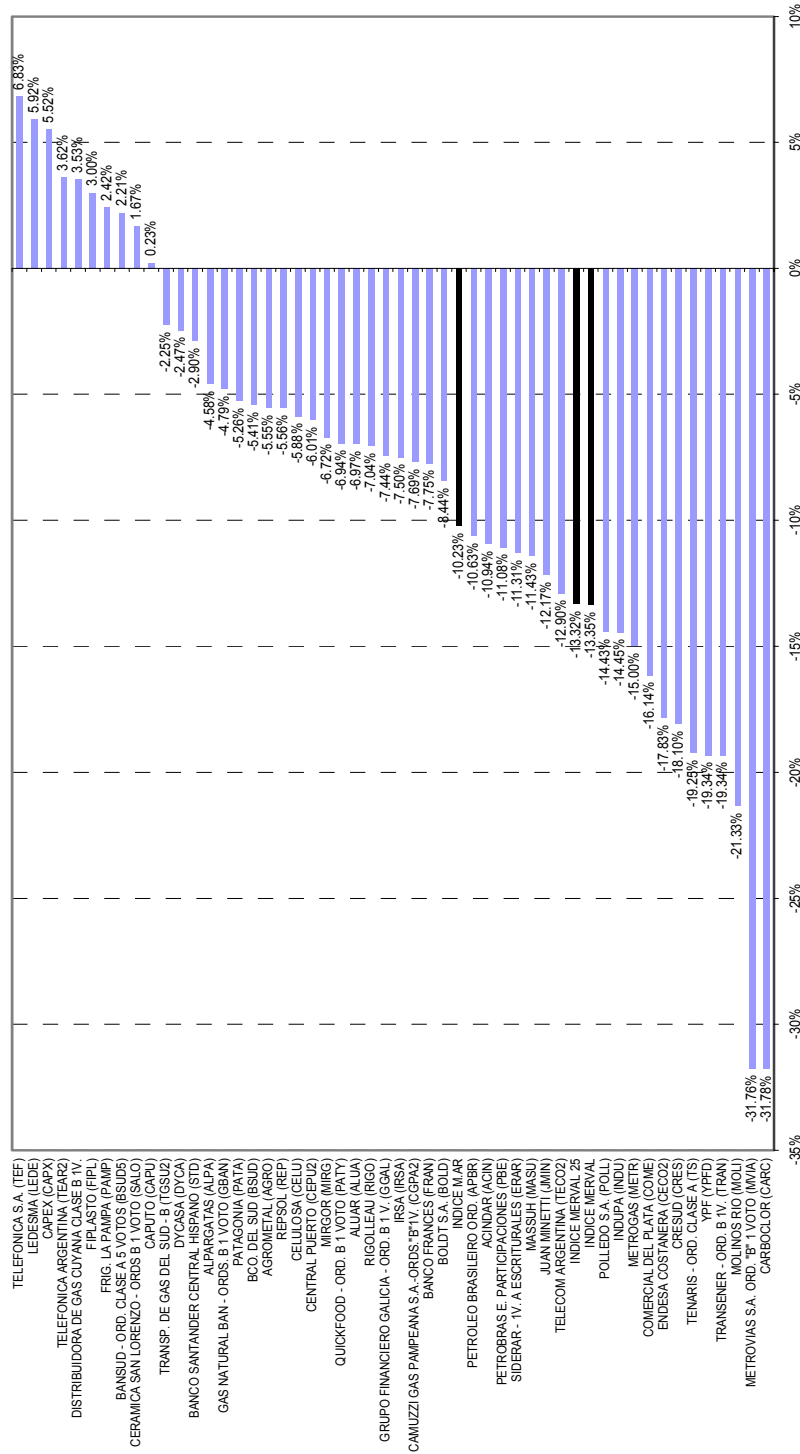



Variaciones Mensuales de los 50 Títulos Públicos de mayor negociación

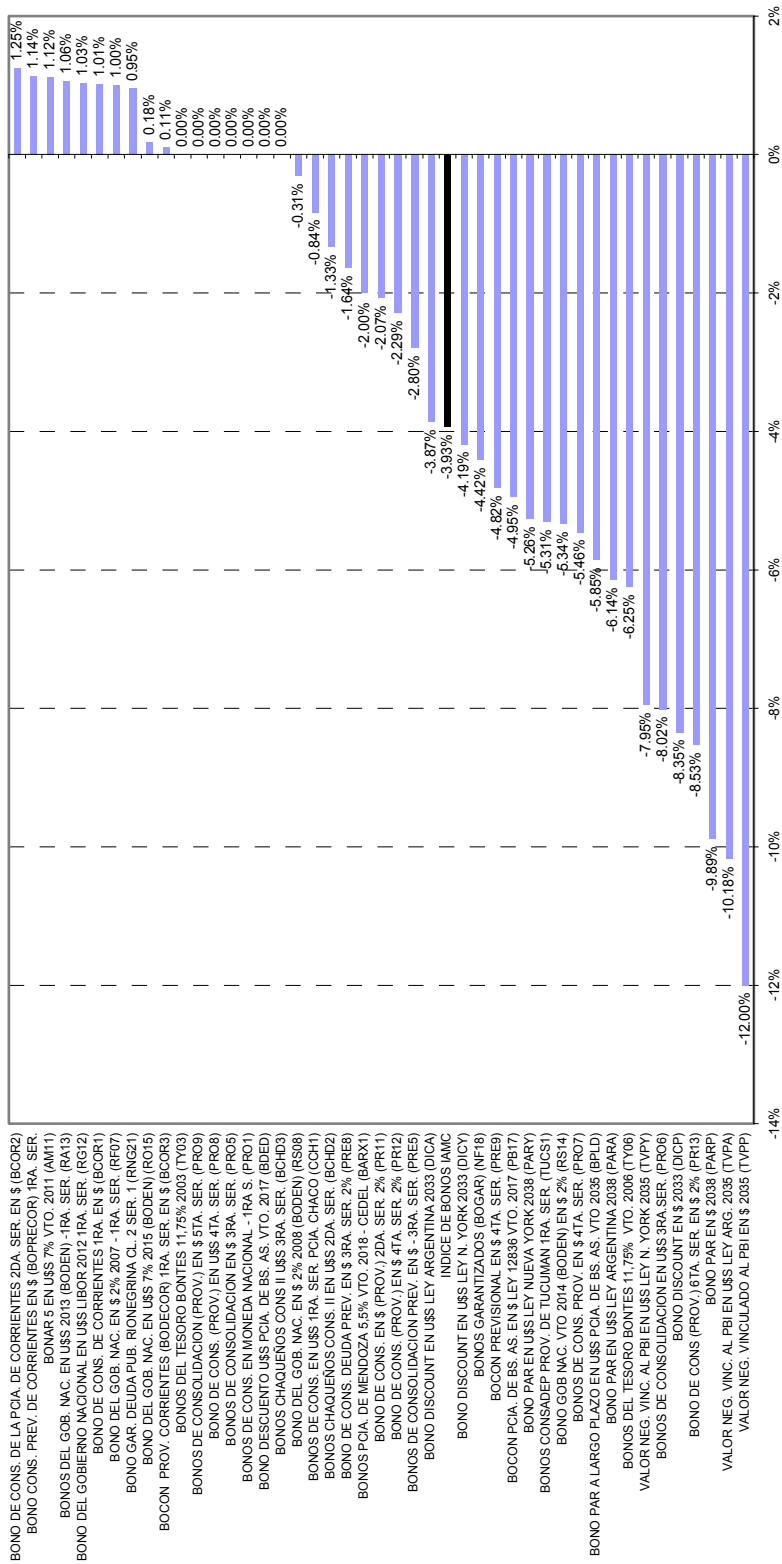

Especies Listadas y Capitalización Bursátil

Especies listadas en la BCBA, al 3 de mayo de 2006

Instrumento	Especies	Emisores
Acciones	172	105
ON	158	62
Bonos Públicos	231	22
FCI	10	10
Fideicomisos Financieros	527	255
Cedears	245	2
CCF	400	1
Certificados de Custodia	15	1
Cedros	0	0
Cheques de Pago Diferido	3,771	35
Total	5,529	

Fuente: BCBA

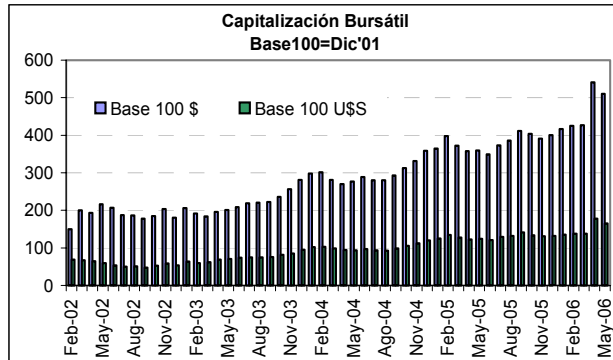

Indices Merval y M.AR

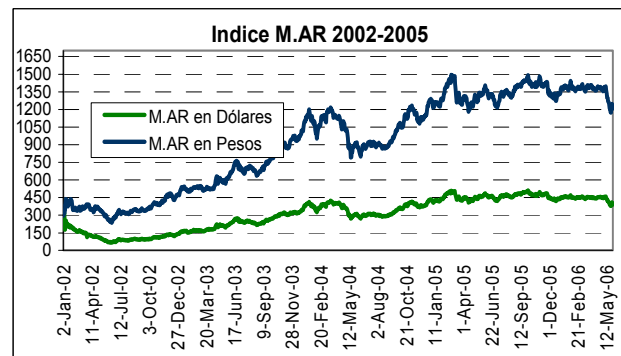
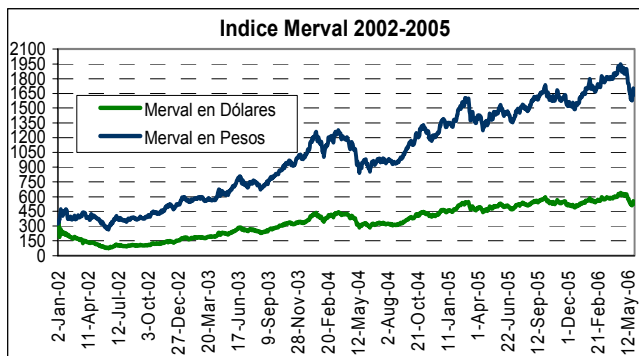

Volúmenes Operados

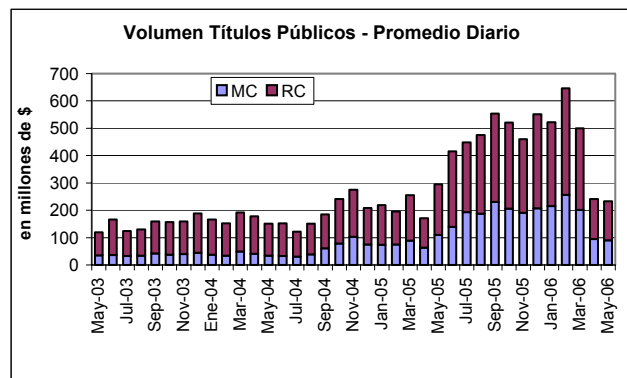
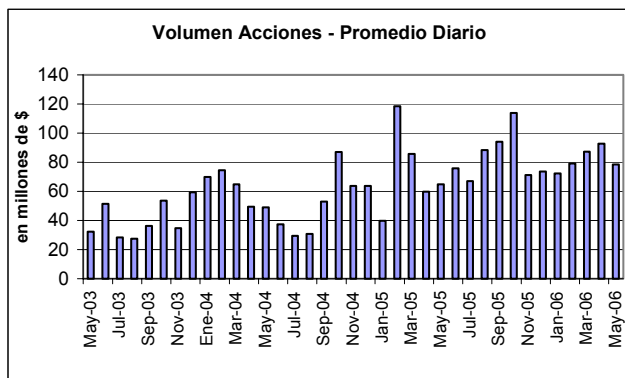

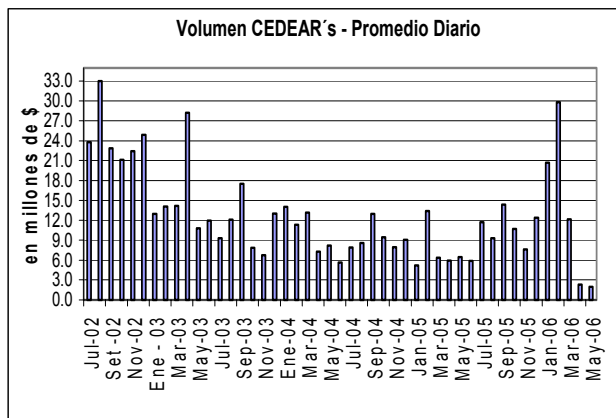

Fuente: IAMC

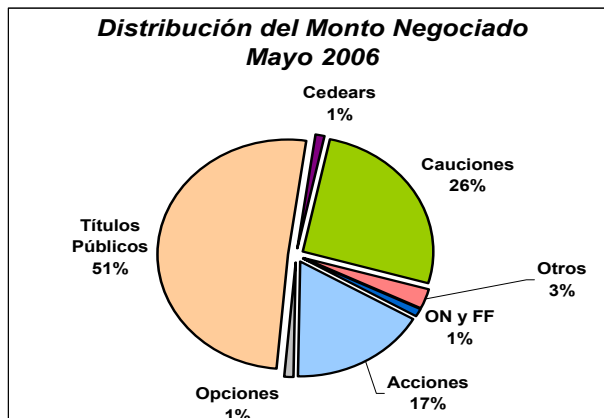

Indice Merval vs. Bovespa/Indice de Bonos IAMC

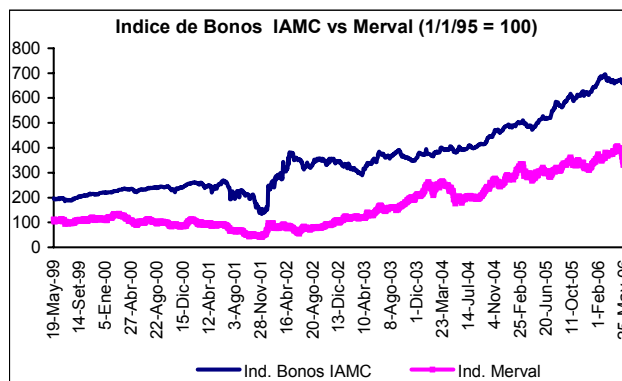
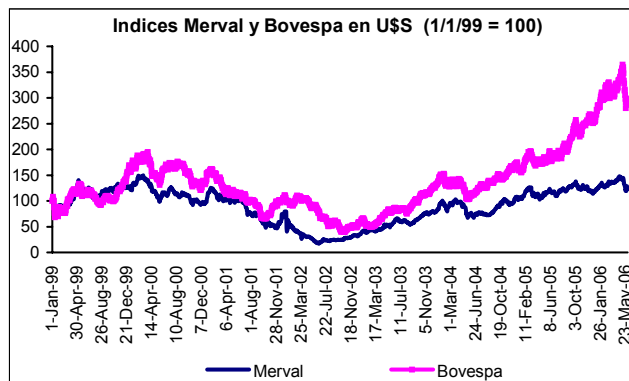

Volatilidad de los Indices Merval y M.AR

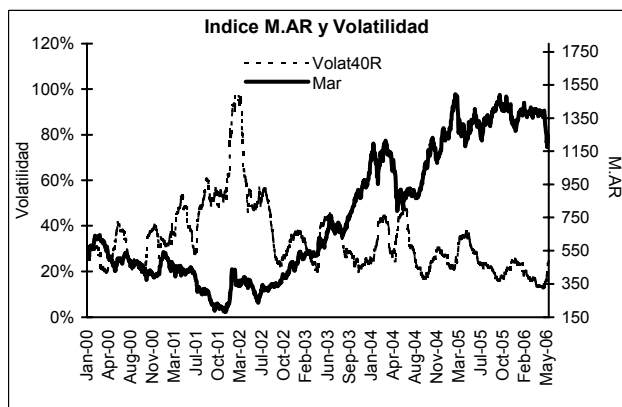
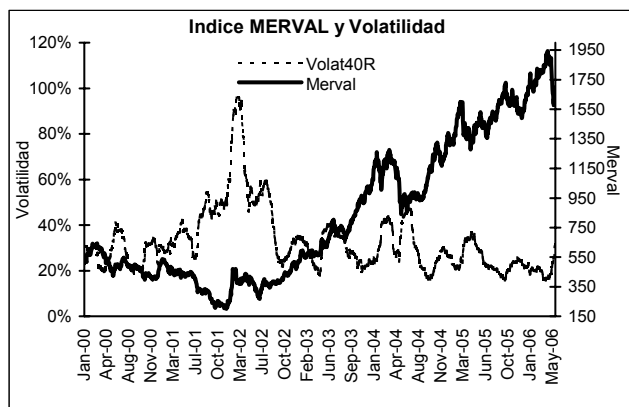

Correlación del Dow Jones con el Índice Merval y M.AR

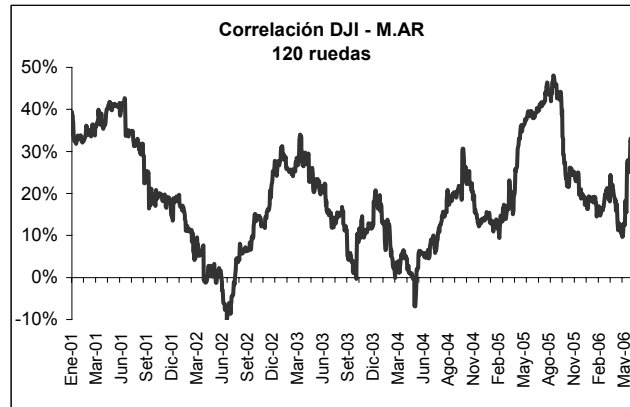
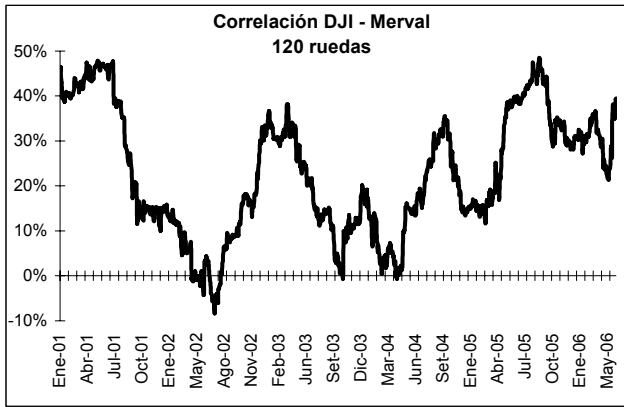

Macc: composición de la cartera y evolución de precios

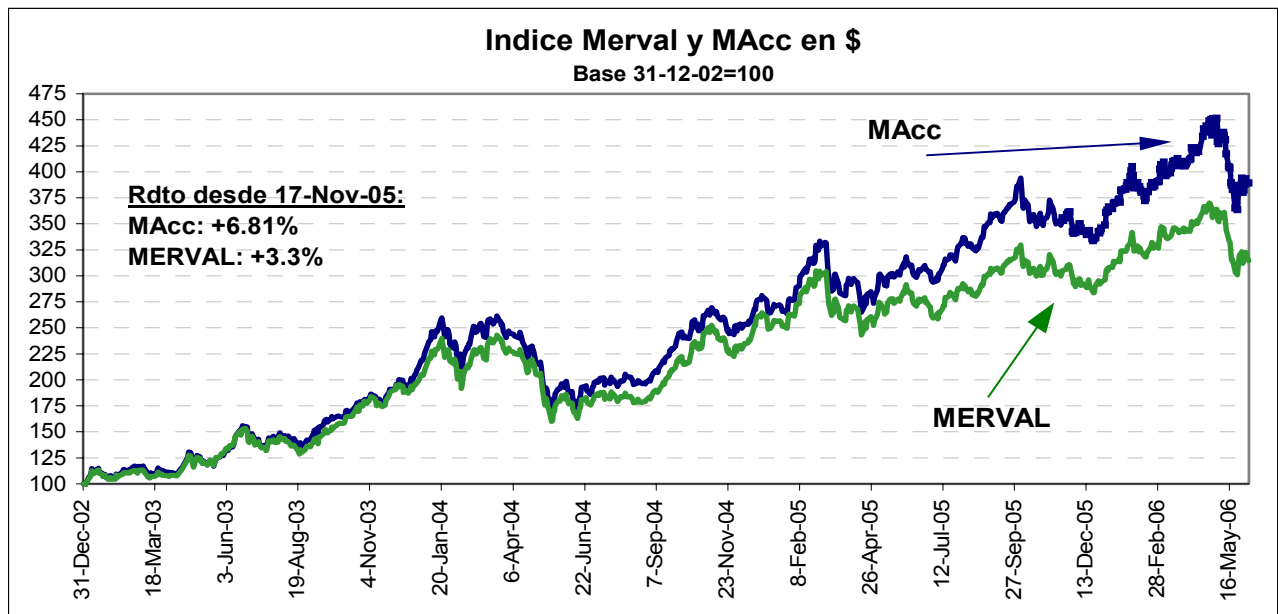
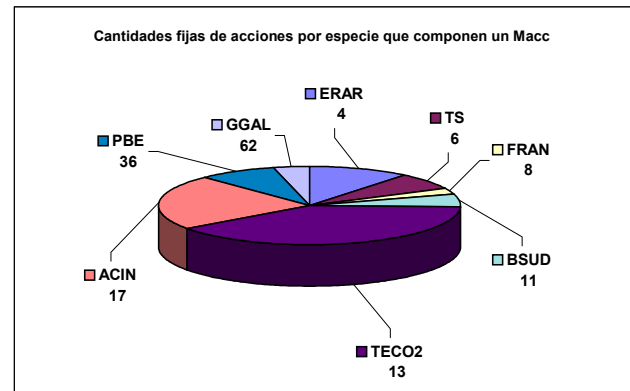
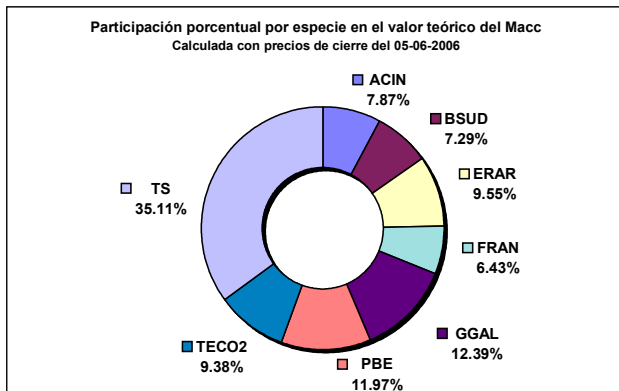



Estructura proyectada de las carteras de los índices Merval 25, Merval y M.AR

Proyección del 3ºT. de 2006 con operaciones del 01/01/06 al 02/06/06

Merval 25									
Especie	Coficiente de Part. Gral. Acum.	Coficiente de Part. Estimada	Cantidad Teórica	Cierres al 2/6/2006	Especie	Coficiente de Part. Gral. Acum.	Coficiente de Part. Estimada	Cantidad Teórica	Cierres al 2/6/2006
TS	0.241993	27.72%	7.9292	57.600	TGSU2	0.830282	1.19%	6.5019	3.020
PBE	0.341822	11.43%	57.6181	3.270	MOLI	0.835762	0.63%	2.7953	3.700
ERAR	0.434652	10.63%	7.4238	23.600	INDU	0.840819	0.58%	3.0593	3.120
ACIN	0.516560	9.38%	33.3165	4.640	CRES	0.845732	0.56%	2.0605	4.500
GGAL	0.586294	7.99%	65.8057	2.000	IRSA	0.850609	0.56%	2.5217	3.650
BSUD	0.652432	7.58%	18.5750	6.720	REP	0.855407	0.55%	0.1043	86.850
TECO2	0.688805	4.17%	9.7513	7.040	CEPU2	0.859356	0.45%	3.4183	2.180
TRAN	0.721168	3.71%	40.1838	1.520	CAPX	0.862972	0.41%	0.7627	8.950
FRAN	0.753245	3.67%	7.5113	8.060	JMIN	0.865683	0.31%	1.6612	3.080
ALUA	0.772537	2.21%	10.6153	3.430	CECO2	0.868305	0.30%	1.8887	2.620
ALPA	0.791715	2.20%	7.1111	5.090	AGRO	0.870802	0.29%	1.1494	4.100
COME	0.807865	1.85%	89.6481	0.340	MVIA	0.873059	0.26%	1.8204	2.340
CARC	0.819878	1.38%	15.5294	1.460			100%		

Total de empresas de la cartera proyectada = 25
 Empresas entrantes con la actual proyección: CAPX
 Empresas salientes con la actual proyección: CELU

Merval					M.AR				
Especie	Coficiente de Part. Gral. Acum.	Coficiente de Part. Estimada	Cantidad Teórica	Cierres al 2/6/2006	Especie	Coficiente de Part. Gral. Acum.	Coficiente de Part. Estimada	Cantidad Teórica	Cierres al 2/6/2006
TS	0.241993	29.95%	8.8070	57.600	PBE	0.137654	16.97%	65.3554	3.270
PBE	0.341822	12.36%	63.9963	3.270	ERAR	0.265657	15.78%	8.4207	23.600
ERAR	0.434652	11.49%	8.2456	23.600	ACIN	0.378600	13.92%	37.7905	4.640
ACIN	0.516560	10.14%	37.0046	4.640	GGAL	0.474756	11.85%	74.6425	2.000
GGAL	0.586294	8.63%	73.0903	2.000	BSUD	0.565952	11.24%	21.0694	6.720
BSUD	0.652432	8.19%	20.6312	6.720	TECO2	0.616108	6.18%	11.0608	7.040
TECO2	0.688805	4.50%	10.8308	7.040	TRAN	0.660733	5.50%	45.5799	1.520
TRAN	0.721168	4.01%	44.6321	1.520	FRAN	0.704964	5.45%	8.5199	8.060
FRAN	0.753245	3.97%	8.3427	8.060	ALUA	0.731565	3.28%	12.0408	3.430
ALUA	0.772537	2.39%	11.7904	3.430	ALPA	0.758010	3.26%	8.0660	5.090
ALPA	0.791715	2.37%	7.8982	5.090	COME	0.780279	2.75%	101.6866	0.340
COME	0.807865	2.00%	99.5720	0.340	CARC	0.796844	2.04%	17.6148	1.460
		100%			TGSU2	0.811190	1.77%	7.3750	3.020
							99.99%		

Total de empresas de la cartera proyectada = 12
 Empresas entrantes con la actual proyección: ALUA
 Empresas salientes con la actual proyección: -

Total de empresas de la cartera proyectada = 13
 Empresas entrantes con la actual proy.: CARC
 Empresas salientes con la actual proy.: -

Resumen de Indicadores Bursátiles

	1998	1999	2000	2001	2002	2003	2004	2005	2006	
									Abr	Abr
Títulos Privados (*)										
Indice Merval	430	550	417	295	525	1,072	1,375	1,543	1,909	1,654
Indice Merval Argentina		550	409	270	477	1,015	1,278	1,332	1,374	1,234
Indice Merval 25					525	1,065	1,338	1,526	1,859	1,611
Indice Burcap	784	995	735	811	1,561	2,540	3,113	4,601	6,695	5,644
Indice General de la BCBA (1)	19,866	21,090	16,331	13,342	25,509	48,256	56,639	68,823	90,026	78,251
Capitalización Bursátil (mill \$) (*)	45	84	166	192	348	542	690	771	1,042	983
Capitalización Bursátil (% del PBI)	15%	33%	58%	71%	111%	173%	146%	163%	192%	181%
Títulos Públicos (* y 2)										
Indice de Bonos IAMC	192	222	249	152	330	373	489	627	671	645
Indice de Bonos Cortos										
En pesos	210	246	281	188	201	242	305	382	386	380
En dólares	150	171	187	166	171	180	220	482	-	-
Indice de Bonos Largos										
En pesos	277	298	298	298	348	473	714	1036	1118	1039
En dólares	176	191	205	112	233	304	416	226	516	520
Indice de Bonos Brady	186	221	263	133	498	516	588	-	-	-
Volumen operado promedio diario (**)	266.19	184.07	181.45	143.55	308.21	339.34	376.26	577.52	469.33	456.62
Títulos Públicos (mill \$)	142.61	124.28	110.92	66.51	130.21	135.62	208.55	381.03	240.56	233.67
Acciones (mill \$)	105.00	36.96	24.11	17.35	17.78	35.52	63.57	79.12	92.72	78.43
Pases y Cauciones (mill \$)	12.41	19.02	35.86	53.23	130.02	146.55	76.68	80.94	111.72	118.64
CEDEAR (mill \$)	0.20	0.45	5.50	3.17	24.88	13.06	9.03	9.12	2.28	1.96
Préstamos (mill \$)	3.05	1.16	1.77	1.24	2.14	2.66	3.94	5.45	5.94	14.10
Opciones (mill \$)	1.27	0.31	0.26	0.37	0.64	3.02	8.07	6.49	9.67	5.12
Obligaciones Negociables (mill \$)	1.45	0.84	1.72	1.28	0.43	0.43	4.86	13.83	1.61	0.75
CEVA (mill \$)	-	-	-	-	-	-	-	0.34	0.04	0.17
Indices (mill \$)	0.00	0.05	0.52	0.01	1.36	2.19	0.07	0.30	0.00	0.00
CEDROS (mill \$)	-	-	-	-	0.65	0.09	0.01	0.01	0.00	0.00
ADR (mill \$)	0.00	0.01	0.02	0.01	0.00	0.00	0.00	0.00	0.00	0.00
Fideicomisos Financieros (mill \$)	0.19	0.95	0.73	0.36	0.03	0.16	0.52	0.30	3.06	2.29
Warrant (mill \$)	0.00	0.00	0.00	0.01	0.00	0.00	0.00	0.00	0.00	0.00
Fondos (mill \$)	0.02	0.04	0.03	0.01	0.06	0.03	0.00	0.03	0.05	0.02
LIBOR 180 días (% anual) (*)	5.07	6.13	6.20	1.98	1.38	1.22	2.78	4.69	5.22	5.33
Tasa del Tesoro EEUU (% anual) (*)										
6 meses	4.54	5.68	5.84	1.83	1.25	1.02	2.59	4.35	4.92	5.08
2 años	4.54	6.21	5.10	3.17	1.59	1.84	3.08	4.39	4.87	5.05
5 años	4.53	6.27	5.01	4.42	2.73	3.22	3.62	4.33	4.92	5.05
10 años	4.65	6.37	5.13	5.11	3.81	4.26	4.24	4.37	5.07	5.13
30 años	5.09	6.43	5.44	5.54	4.78	5.08	4.85	4.53	5.17	5.23

(*) Corresponde al último día del periodo.

(**) A partir del 19/11/01, se dispuso que los volúmenes de Pase y Caución se informen conjuntamente sin discriminar por especie. En el cuadro, los valores correspondientes al año 2000 y 2001 se han ajustado según la nueva metodología.

(1) A partir de Oct '01, se considera al nuevo índice denominado INDICE BOLSA - G

(2) Los índices de títulos públicos elaborados por el IAMC empezaron a construirse a partir del 2/1/95.



Administradoras de Fondos de Jubilaciones y Pensiones
Composición del Fondo de Jubilaciones y Pensiones

	Monto en Abril en miles de pesos	Apr-06 % sobre el total	Mar-06 % sobre el total	Apr-05 % sobre el total
Total de Fondos Administrados	77,202.25	100%	100%	100%
Disponibilidades	597.67	0.77%	0.68%	0.98%
Inversiones	76,604.58	99.23%	99.32%	99.02%
Títulos Públicos Nacionales:	39,716.23	51.4%	51.9%	57.0%
<i>A mantener al vencimiento</i>	21,649.51	28.04%	28.33%	0.82%
<i>Negociables</i>	14,847.90	19.23%	18.80%	51.96%
<i>Préstamos al Gobierno Nacional garantizados</i>	3,218.81	4.17%	4.45%	4.65%
<i>Otros</i>	-	0.00%	0.00%	0.00%
Títulos emitidos por Entes Estatales:	923.34	1.20%	1.26%	1.84%
<i>A mantener al vencimiento</i>	-	0.00%	0.00%	0.00%
<i>Negociables</i>	40.58	0.05%	0.06%	0.12%
<i>Gobiernos Provinciales y Municipalidades</i>	882.77	1.14%	1.20%	1.71%
Obligaciones Negociables:	1,004.48	1.30%	1.42%	2.16%
<i>De Largo Plazo</i>	729.32	0.94%	1.02%	1.62%
<i>De Corto Plazo</i>	275.16	0.36%	0.40%	0.53%
<i>Convertibles</i>	-	0.00%	0.00%	0.00%
Plazo Fijo:	2,615.90	3.39%	3.80%	7.56%
<i>Certificados de Depósitos a Plazo Fijo</i>	23.73	0.03%	0.04%	1.94%
<i>Depósitos a Plazo con Rendimiento Variable</i>	2,592.17	3.36%	3.76%	5.60%
<i>Cert. de Depósitos a Plazo Fijo c/cancelación ant.</i>	-	0.00%	0.00%	0.00%
Acciones:	9,596.26	12.43%	12.71%	13.11%
<i>De Sociedades Anónimas</i>	9,230.30	11.96%	12.20%	12.43%
<i>De Empresas Públicas Privatizadas</i>	365.97	0.47%	0.51%	0.69%
Fondos Comunes de Inversión:	7,049.24	9.13%	8.47%	5.32%
<i>Títulos de Estados y Sociedades Extranjeras</i>	8,254.96	10.69%	9.83%	9.63%
<i>Futuros y Opciones</i>	4,370.91	5.66%	5.87%	0.00%
<i>Cédulas y Letras Hipotecarias:</i>	93.88	0.12%	0.13%	0.03%
<i>Fondos de Inversión Directa</i>	32.52	0.04%	0.04%	0.04%
<i>Fideicomisos Estructurados y otros</i>	2,214.56	2.87%	2.95%	0.79%
<i>Economías Regionales</i>	732.54	0.95%	0.97%	1.11%

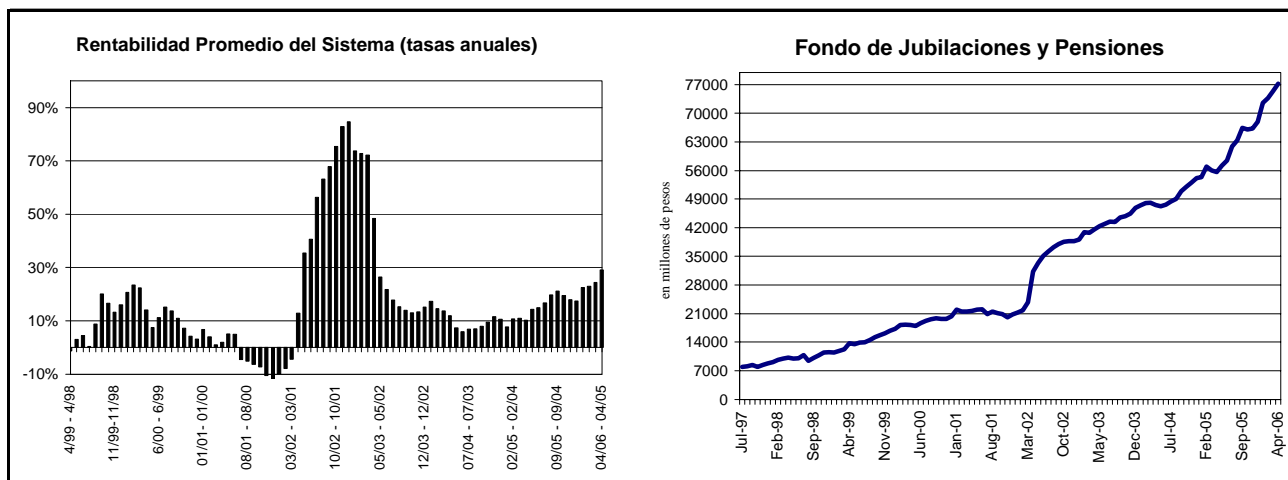

Fuente: Elaboración propia en base a datos de la Superintendencia de AFJP

Patrimonio Administrado por los Fondos Comunes de Inversión

Al 31 de mayo de 2006

TIPO DE FONDOS	PATRIMONIO		VARIACIONES		
	Patrimonio (en mill.)	Participación x tipo de fondo	Mes	Semestre	Año
En pesos	12,478.40		-1.78%	45.64%	63.50%
Renta Variable	5,503.30	44.10%	-12.25%	66.79%	214.37%
Renta Mixta	267.10	2.14%	-4.85%	26.11%	67.57%
Renta Fija	1,738.60	13.93%	-3.32%	16.30%	77.48%
Plazo Fijo	4,868.10	39.01%	14.03%	40.18%	4.13%
De Dinero	101.30	0.81%	19.74%	13.57%	49.85%
En dólares	USD 850.60		-9.85%	31.43%	78.58%
Renta Variable	633.90	74.52%	-11.69%	78.01%	183.12%
Renta Mixta	64.20	7.55%	-3.02%	0.00%	5.94%
Renta Fija	146.20	17.19%	-4.51%	-10.64%	68.05%
Plazo Fijo	6.30	0.74%	-1.56%	-89.01%	-93.03%
De Dinero	-	0.00%	-	-100.00%	-100.00%
Cerrado	-	0.00%	-	-100.00%	-100.00%

Fuente: Elaboración propia en base a datos de la Cámara Argentina de FCI y Reuters

Participaciones por Tipo de Fondo

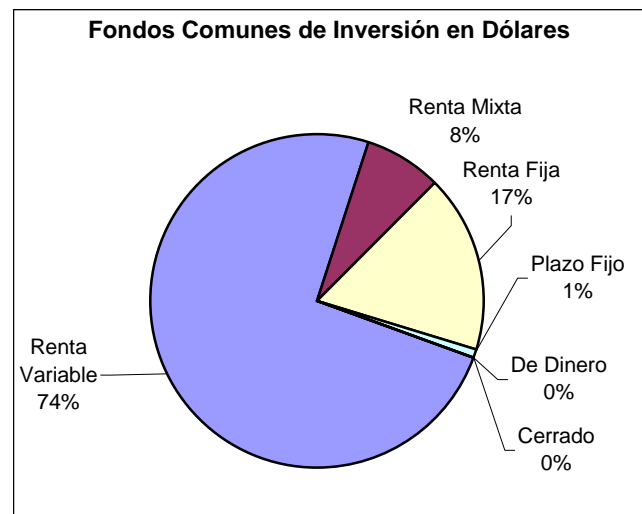
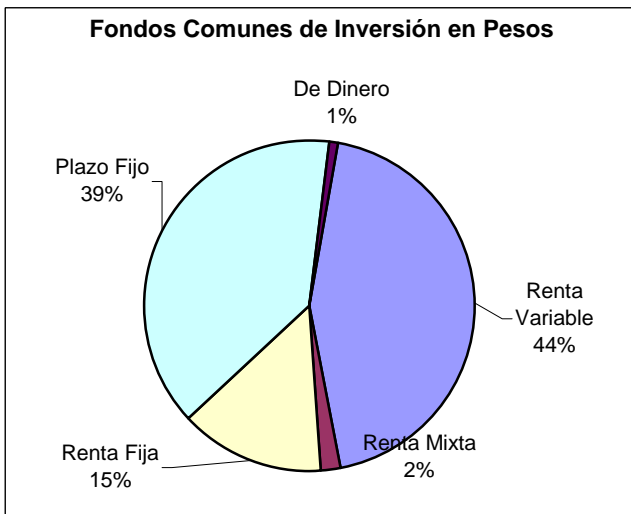

Fuente: Elaboración propia en base a datos de la Cámara Argentina de FCI



Fondos Comunes de Inversión

al 31 de mayo de 2006

FONDOS CON MAYOR PATRIMONIO CLASIFICADOS POR TIPO	PATRIMONIO		CALIFICACIÓN DE RIESGO
	Patrimonio (en millones)	Participación x tipo de fondo	
Renta Variable Dolar Estadounidense	633,901,551		
Compass Crecimiento Clase B	214,044,454.12	33.77%	raAA
Superfondo Latinoamerica - Clase B	86,956,977.75	13.72%	raAAA
Consultatio Brazil Fund	85,082,055.96	13.42%	raAA
Superfondo Acciones Brasil - Clase B	72,756,117.81	11.48%	raAAA
Renta Variable Peso	5,503,287,338		
Goal Acciones Brasileñas - Clase B	1,202,163,960.00	21.84%	raAAA
Schroder Asia	1,059,458,410.50	19.25%	raAA
Schroder Latin America	915,438,265.95	16.63%	raAAA
Schroder Brasil	663,564,212.12	12.06%	raAAA
Renta Mixta Dolar Estadounidense	64,203,141		
Galileo Event Driven - Clase B	36,487,500.28	56.83%	raA
Consultatio Balance Fund	12,929,554.29	20.14%	raAA
1784 Mix Crecimiento	4,687,807.68	7.30%	N/A
FBA Total	3,968,097.20	6.18%	N/A
Renta Mixta Peso	267,092,459		
Toronto Trust	176,943,831.75	66.25%	raAA
Optimum Global Investment Grade	37,554,704.10	14.06%	N/A
RJ Delta Brasil - Clase B	15,917,403.38	5.96%	raA
Arpenta (ex Mercosur)	12,603,366.98	4.72%	N/A
Renta Fija Dolar Estadounidense	146,202,568		
1784 Ahorro Dolares	39,587,801.42	27.08%	N/A
1784 Fix 2001	11,564,502.15	7.91%	N/A
1784 Renta en Dolares	10,571,529.00	7.23%	N/A
Superfondo Mix II	9,858,561.80	6.74%	raAA
Renta Fija Peso	1,738,592,081		
Superfondo Renta \$ - Clase B	201,371,833.81	11.58%	raAA
Superfondo Renta \$ - Clase A	195,969,030.67	11.27%	raAA
Gainvest FF	162,244,476.09	9.33%	AA(arg)-
FBA Horizonte	152,365,503.39	8.76%	(A)=A2
Plazo Fijo Dolar Estadounidense	6,329,693		
FBA Ahorro Dolares	4,796,930.84	75.78%	N/A
FBA Renta Dolares	1,532,761.84	24.22%	N/A
Plazo Fijo Peso	4,868,088,535		
Super Ahorro \$ - Clase B	890,631,006.34	18.30%	AA(arg)-
HF Pesos Clase I	667,800,905.97	13.72%	A(arg)+
Pellegrini Renta Pesos - Clase B	581,537,434.48	11.95%	A(arg)
Rembrandt Ahorro Pesos - Clase B	486,081,098.17	9.99%	raA
De Dinero Dolar Estadounidense	6,544,971		
Fima Nuevo Renta Dolares	6,544,971	100.00%	N/A
De Dinero Peso	101,264,061		
Provincia Pesos	101,264,060.72	100.00%	A(arg)-

Fuente: Elaboración propia en base a datos de la Cámara Argentina de FCI

Volúmenes Mayo 2006 y corregidos de Abril 2006 - en \$ -

		MAYO	ABRIL(1)
ACCIONES		1,646,990,440	1,669,424,303
M. CONCURRENCIA		1,646,990,440	1,669,424,303
	CONTADO	1,646,875,940	1,666,196,585
	PLAZO	114,500	3,227,718
R. CONTINUA		0	0
		0	0
T.PUBLICOS		4,906,759,664	4,325,558,209
M. CONCURRENCIA		1,906,628,584	1,707,456,853
	CONTADO	1,906,619,934	1,707,411,353
	PLAZO	8,650	45,500
R. CONTINUA		3,000,131,080	2,618,101,357
	CONTADO	2,993,467,537	2,618,010,257
	PLAZO	6,663,543	91,100
		0	0
CEDROS		0	0
M. CONCURRENCIA		0	0
	CONTADO	0	0
		0	0
O. NEGOCIABLES		15,752,065	29,126,990
M. CONCURRENCIA		3,219,449	19,934,754
	CONTADO	3,219,449	19,934,754
	PLAZO	0	0
R. CONTINUA		12,532,616	9,192,236
	CONTADO	12,532,616	9,192,236
	PLAZO	0	0
		0	0
CEVAS		3,498,408	697,849
M. CONCURRENCIA		3,498,408	697,849
	CONTADO	3,498,408	697,849
		0	0
CEDEAR		41,264,826	41,107,855
M. CONCURRENCIA		41,264,826	41,107,855
	CONTADO	41,264,826	41,107,855
		0	0
FONDOS		428,550	895,100
M. CONCURRENCIA		428,550	895,100
	CONTADO	428,550	895,100
		0	0
WARRANT		0	0
M. CONCURRENCIA		0	0
	CONTADO	0	0
		0	0
FIDEICOMISOS FINANCIEROS		47,718,347	54,886,283
M. CONCURRENCIA		12,670,645	30,347,954
	CONTADO	35,047,702	24,538,330
R. CONTINUA		35,047,702	24,538,330
	CONTADO	35,047,702	24,538,330
		0	0
ADR		0	0
M. CONCURRENCIA		0	0
	CONTADO	0	0
		0	0
INDICES		0	0
M. CONCURRENCIA		0	0
	PLAZO	0	0
		0	0
CAUCIONES Y PASES (2)		2,491,542,091	2,010,728,111
M. CONCURRENCIA		2,468,326,102	1,986,472,266
R. CONTINUA		23,215,988	24,255,845
		0	0
PRESTAMOS		295,775,533	108,769,020
OPCIONES		107,637,731	174,872,681
CHEQUES DIFERIDOS		31,529,555	28,995,900
		0	0
EJERCICIOS (3)		3,952,615	192,967,778
VTA. EN CORTO (3)		923,861	1,246,166
		0	0
TOTAL		9,588,897,209	8,445,062,303

NOTAS:

(1) Nos referimos como volúmenes corregidos a los valores con las correcciones de la Caja de Valores. El mes corriente no presenta tales correcciones para los últimos 3 días del mes ya que las mismas se efectúan a las 72hs posteriores.

(2) A partir del Informe Mensual de Noviembre '01, los volúmenes de pase y caución se informan conjuntamente, sin discriminar por instrumento ni especie.

(3) No se encuentran incluidos en el total, por estar comprendidos en Acciones Mercado de Concurrencia.



Ranking de variaciones porcentuales entre el 31/05/06 y cada período indicado.

Mes Anterior (30/04/06)	Trim. Anterior (28/02/06)	Año Anterior (31/05/05)	Dos años Antes (31/05/04)	Cinco años Antes (31/05/01)
Cartera del Índice Merval (% de Var. en \$)				
ALPA -4.58	TS 15.82	190.03	TS 522.52	ERAR 1007.09
BSUD -5.41	BSUD 13.96	63.48	ALPA 233.33	ACIN 635.55
GGAL -7.44	FRAN 6.56	36.99	BSUD 161.53	BSUD 619.70
FRAN -7.75	ALPA 5.71	20.31	ERAR 87.26	COME 295.45
ACIN -10.94	Ind. Merval -3.52	11.32	ACIN 82.99	Ind. Merval 276.51
PBE -11.08	ERAR -8.46	5.47	Ind. Merval 73.60	TECO2 114.97
ERAR -11.31	TRAN -11.14	3.12	FRAN 64.52	PBE 103.25
TECO2 -12.90	GGAL -11.16	-3.98	TRAN 39.45	TRAN 90.65
Ind. Merval -13.35	TECO2 -12.79	-11.08	TECO2 38.32	GGAL 30.28
COME -16.14	PBE -16.76	-20.40	GGAL 18.45	FRAN -1.51
TRAN -19.25	TRAN -25.51	-22.90	PBE 6.83	
TRAN -19.34	COME -48.06	-54.81	COME -33.84	
Cartera del Índice Bonos IAMC (% de Var. en \$)				
RA13 1.06	RG12 1.05	Ind. Bonos IAMC 23.68	PR12 87.18	Ind. Bonos IAMC 153.23
RG12 1.03	RA13 -0.93	18.23	NF18 79.07	
RS08 -0.31	RS08 -1.37	16.45	PRE8 65.70	
PRE8 -1.64	PRE8 -2.45	16.04	RA13 64.71	
PR12 -2.29	RS14 -5.74	15.77	Ind. Bonos IAMC 63.72	
DICA -3.87	DICA -6.48	15.48	RG12 62.17	
Ind. Bonos IAMC -3.93	NF18 -6.90	14.62	RS08 43.68	
NF18 -4.42	Ind. Bonos IAMC -7.19	13.98		
PRE9 -4.82	RS14 -8.48	12.52		
PARY -5.26	PRE9 -9.19			
RS14 -5.34	DICP -10.91			
PARA -6.14	PARA -11.85			
DICP -8.35	PARY -12.61			
PARP -9.89	PARP -19.49			

Resumen de Acciones - Mdo. de Concurrencia

Especie	Vol. Efectivo Mensual (en\$) (Contado+Plazo Firme)	Volumen Nominal	Presencia Bursátil Mensual%	Precio Apert. 72hs.	Precio Min. 72hs.	Precio Máx. 72hs.	Precio Cierre 72hs.	Precio Promedio pond.	Desvío Standard 72hs
Líderes									
ACIN	90,917,866	18,974,836	5.52	5.230	4.410	5.240	4.640	4.876	0.24
ALPA	17,018,996	3,317,049	1.03	5.160	4.800	5.440	5.000	5.134	0.10
BSUD	98,551,950	14,907,548	5.98	6.873	5.930	7.258	6.520	6.602	0.39
COME	7,925,734	23,387,170	0.48	0.415	0.280	0.415	0.348	0.353	0.03
ERAR	145,580,121	6,076,753	8.84	26.400	20.800	26.600	23.100	24.074	1.25
FRAN	54,128,845	6,730,648	3.29	8.637	7.048	8.736	8.050	8.027	0.44
GGAL	125,549,075	61,299,360	7.62	2.170	1.790	2.270	1.990	2.060	0.14
PBE	213,864,598	63,687,038	12.99	3.500	2.940	3.890	3.130	3.406	0.26
TECO2	43,825,672	5,865,689	2.66	7.740	6.630	7.940	6.750	7.421	0.40
TRAN	32,586,340	20,201,615	1.98	1.810	1.420	1.810	1.460	1.603	0.10
TS	543,790,175	9,086,588	33.02	69.900	49.650	70.300	56.000	60.219	5.20
TOTAL	1,373,739,372								



Especie	Vol. Efectivo Mensual(en\$) (Contado+Plazo Firme)	Volumen Nominal	Presencia Bursátil Mensual%	Precio Apert. 72hs.	Precio Min. 72hs.	Precio Máx. 72hs.	Precio Cierre 72hs.	Precio Promedio pond.delMes	Desvío Standard 72hs
No Líderes									
AGRO	1,838,505	422,136	0.11	4.437	3.944	4.930	4.200	4.304	0.25
ALUA	35,462,823	9,518,349	2.15	3.770	3.320	3.950	3.470	3.658	0.14
APBR	106,815,330	1,440,990	6.49	74.300	62.000	80.300	66.850	72.938	5.29
APBRA	92,140	1,360	0.01	67.500	67.500	68.000	68.000	68.000	-
APSA	52,841	8,904	-	6.500	5.450	6.500	5.950	5.889	0.35
AUSO	202,869	219,908	0.01	0.970	0.800	0.990	0.800	0.884	0.07
BHIP	323,173	29,006	0.02	11.550	9.600	12.500	10.700	10.967	0.85
BOLD	488,133	164,725	0.03	3.250	2.800	3.300	2.820	2.985	0.16
BRIO	50,265	23,487	-	2.150	2.100	2.160	2.150	2.132	0.02
BRIO6	259,042	178,980	0.02	1.380	1.280	1.600	1.600	1.464	0.06
BSUD5	1,352,251	187,709	0.08	6.903	6.300	7.110	6.300	6.771	0.34
CADO	254,191	79,339	0.02	3.250	3.000	3.290	3.250	3.243	0.04
CADO5	9,450	3,000	-	3.150	3.150	3.150	3.150	3.150	-
CAPU	476,218	106,678	0.03	4.600	4.000	4.700	4.450	4.464	0.16
CAPX	5,352,444	651,377	0.32	8.250	8.000	9.000	8.600	8.645	0.18
CARC	13,624,799	7,514,098	0.83	2.130	1.390	2.140	1.460	1.725	0.24
CECO2	1,863,223	613,295	0.11	3.140	2.500	3.480	2.580	2.964	0.32
CELU	933,527	391,618	0.06	2.550	2.200	2.560	2.400	2.423	0.10
CEPU2	3,259,204	1,421,941	0.20	2.330	1.970	2.490	2.190	2.257	0.14
CGPA2	336,965	354,204	0.02	0.990	0.860	1.000	0.900	0.953	0.05
COLO	57,680	4,617	-	12.500	12.000	13.600	13.600	12.563	0.47
CRES	3,991,725	761,051	0.24	5.450	3.780	6.000	4.300	4.916	0.64
DELA	6,762	9,540	-	0.720	0.700	0.720	0.700	0.713	0.01
DGCU2	1,958,459	1,096,131	0.12	1.700	1.620	1.840	1.760	1.780	0.04
DYCA	590,793	189,050	0.04	3.130	2.950	3.200	3.100	3.146	0.04
FERR	58,399	16,441	-	3.700	3.400	3.700	3.600	3.538	0.12
FIPL	816,326	804,563	0.05	1.000	0.960	1.110	1.030	1.021	0.04
GALI	70,746	21,184	-	3.250	3.250	3.450	3.380	3.426	0.03
GARO	66,300	183,424	-	0.365	0.320	0.395	0.375	0.361	0.02
GBAN	2,516,518	1,580,072	0.15	1.650	1.450	1.690	1.590	1.604	0.06
GOFF	13,430	10,800	-	1.350	1.150	1.350	1.150	1.250	0.08
GRAF	33,856	48,194	-	0.700	0.700	0.710	0.700	0.700	-
GRIM	84,868	37,367	0.01	2.550	2.050	2.580	2.200	2.316	0.19
INDU	6,725,327	1,878,004	0.41	3.579	3.050	3.796	3.070	3.442	0.21
IRSA	14,954,299	3,890,898	0.91	4.000	3.550	4.280	3.700	3.853	0.19
JMIN	2,144,931	681,983	0.13	3.450	2.800	3.600	3.030	3.211	0.22
LEDE	1,539,416	822,327	0.09	1.841	1.715	1.950	1.950	1.877	0.03
LONG	120,572	79,922	0.01	1.540	1.400	1.610	1.430	1.496	0.07
MASU	330,367	347,337	0.02	1.040	0.900	1.040	0.930	0.965	0.04
METR	571,651	517,444	0.03	1.190	0.990	1.240	1.020	1.118	0.07
MIRG	2,268,240	42,036	0.14	60.000	46.750	63.000	55.500	56.005	2.76
MOLI	5,411,038	1,359,364	0.33	4.500	3.440	4.540	3.540	3.936	0.34
MORI	66,882	74,923	-	0.900	0.830	0.930	0.920	0.918	0.01
MVIA	1,851,360	704,251	0.11	3.400	2.180	3.400	2.320	2.757	0.34
OEST	55,084	31,364	-	1.900	1.580	1.900	1.700	1.752	0.11
PAMP	22,440,254	13,816,494	1.36	1.347	0.832	1.530	1.380	1.264	0.13
PATA	938,180	53,441	0.06	19.000	17.300	19.000	18.000	17.933	0.56
PATY	367,956	108,188	0.02	3.600	3.200	3.600	3.350	3.454	0.10
PERK	96,016	64,719	0.01	1.106	0.991	1.250	1.250	1.084	0.08
PESA	270,968	32,896	0.02	8.300	7.800	8.500	7.900	8.275	0.18
POLL	1,071,934	2,230,699	0.07	0.495	0.385	0.560	0.415	0.458	0.05
PSUR	2,068,395	1,359,462	0.13	1.300	1.300	1.750	1.400	1.502	0.09
QUES	123,743	134,231	0.01	0.960	0.830	1.000	0.900	0.925	0.05
REGE	169	54	-	-	-	-	-	-	-
REP	9,381,231	111,903	0.57	88.000	78.350	89.500	85.000	84.364	2.75
RIGO	1,271,615	185,214	0.08	7.000	6.200	7.100	6.600	6.808	0.27
ROSE	219,008	73,155	0.01	2.902	2.853	2.970	2.950	2.916	0.04
SALO	500,092	209,804	0.03	2.460	2.280	2.460	2.440	2.397	0.04
SAMI	167,088	16,967	0.01	10.903	9.176	10.903	9.700	9.832	0.53
SEMI	28,873	28,505	-	1.030	0.980	1.060	0.980	1.019	0.03
SNIA	82,997	86,414	0.01	0.910	0.880	1.020	0.880	0.940	0.05
STD	474,422	10,559	0.03	44.800	43.000	46.250	43.500	44.973	1.18
TEAR2	685,947	227,987	0.04	2.820	2.800	3.150	3.150	2.983	0.09
TEF	2,732,673	56,869	0.17	46.910	45.200	50.000	49.750	47.592	1.10
TGSU2	8,837,856	2,738,850	0.54	3.190	2.860	3.450	3.040	3.185	0.14
YPPD	2,139,231	15,720	0.13	152.284	121.000	153.725	124.000	136.151	10.31
TOTAL	273,251,068								

Resumen de Títulos Públicos - Mdo. de Concurrencia

Especie	Vol. Efectivo Mensual (en \$)	Volumen Nominal	Pres. Bursátil %	Precio Apert.	Precio Min.	Precio Máx.	Precio Cierre	Precio Promedio	Desvío Standard
2701	32	14,970	-	0.200	0.200	0.300	0.200	0.250	0.05
2702	639	9,898	-	6.460	6.460	6.460	6.460	6.460	-
2703	71	3,528	-	2.000	2.000	2.000	2.000	2.000	-
2705	57	9,820	-	0.580	0.580	0.580	0.580	0.580	-
2706	120	18,302	-	0.655	0.655	0.655	0.655	0.655	-
2707	9,136	445,664	-	2.050	2.050	2.050	2.050	2.050	-
2708	37	31,160	-	0.110	0.110	0.120	0.120	0.115	0.01
2780	39	14,733	-	0.200	0.200	0.300	0.300	0.300	-
2784	639	8,807	-	7.260	7.260	7.260	7.260	7.260	-
2786	73	3,139	-	2.340	2.340	2.340	2.340	2.340	-
2823	32	12,461	-	0.200	0.200	0.300	0.300	0.300	-
2827	1,044	13,055	-	8.000	8.000	8.000	8.000	8.000	-
2829	72	2,751	-	2.600	2.600	2.600	2.600	2.600	-
AM11	31,285,431	10,789,265	1.64	289.750	288.500	294.000	293.000	290.313	1.55
BARX1	173,300	70,000	0.01	255.000	245.000	255.000	245.000	251.000	4.32
BB07	20,100	20,000	-	1,005.000	1,005.000	1,005.000	1,005.000	1,005.000	-
BCHD1	293,337	199,771	0.02	145.000	140.000	150.000	148.000	146.000	3.20
BCHD2	83,262	57,887	-	140.000	140.000	150.000	148.000	145.200	4.31
BCHD3	1,500	1,000	-	-	-	-	-	-	-
BCOR1	182,999	169,028	0.01	107.194	107.194	108.683	107.492	107.506	0.50
BCOR2	28,792	26,557	-	107.207	107.207	107.753	107.753	107.480	0.27
BCOR3	18,120	29,958	-	60.419	59.428	60.419	59.924	59.924	0.35
BCOR4	300,288	341,141	0.02	87.279	87.279	88.271	88.271	87.527	0.38
BD06	25,463	25,000	-	1,018.500	1,018.500	1,018.500	1,018.500	1,018.500	-
BD07	25,087,500	25,000,000	1.32	1,003.500	1,003.500	1,003.500	1,003.500	1,003.500	-
BDED	312,604	98,195	0.02	320.000	320.000	320.000	320.000	320.000	-
BF08	198,921	200,800	0.01	983.255	983.255	985.000	985.000	983.837	0.82
BPLD	89,912	64,223	-	140.000	140.000	140.000	140.000	140.000	-
BPLE	471,280	247,180	0.02	189.000	189.000	191.750	191.750	189.917	1.30
BPRO1	598,324	450,804	0.03	130.351	130.351	132.685	131.500	131.508	0.86
BT03	75,530	91,000	-	83.000	83.000	83.000	83.000	83.000	-
BY07	1,350,423	1,322,000	0.07	1,021.500	1,021.500	1,021.500	1,021.500	1,021.500	-
BZ08	6,006,000	6,000,000	0.32	1,001.000	1,001.000	1,001.000	1,001.000	1,001.000	-
CCH1	1,849,304	662,111	0.10	277.330	273.354	278.324	275.000	277.131	1.35
CD06	6,205,575	5,750,000	0.33	1,080.000	1,078.500	1,080.000	1,078.500	1,078.500	-
CE08	37,280,000	35,000,000	1.96	1,062.500	1,062.000	1,072.000	1,062.000	1,066.625	4.44
DICA	1,996,590	652,382	0.10	316.000	300.000	316.000	305.800	309.032	5.63
DICP	622,833,265	500,429,087	32.67	128.500	117.900	129.000	118.000	124.768	3.43
DICPC	71,583,308	56,479,491	3.75	129.976	118.038	130.935	118.038	126.008	4.50
DICY	7,577,653	2,324,134	0.40	334.000	313.000	334.000	320.000	322.923	6.65
L105	26,711	36,372	-	70.000	70.000	80.000	70.000	73.333	4.71
L106	25,475	34,596	-	70.000	70.000	80.000	70.000	73.333	4.71
L107	3,978	2,947	-	135.000	135.000	135.000	135.000	135.000	-
L111	3,345	3,935	-	85.000	85.000	85.000	85.000	85.000	-
NF18	114,225,659	77,881,274	5.99	149.006	141.780	150.003	142.900	146.741	2.45
NF18C	36,322,967	25,194,744	1.91	142.174	140.966	142.174	141.955	141.955	-
P07J6	498,665	500,000	0.03	997.330	997.330	997.330	997.330	997.330	-
PARA	22,683,930	20,387,050	1.19	113.800	104.000	113.800	107.000	109.262	2.68
PARP	84,051,149	184,684,663	4.41	48.250	43.500	48.500	43.750	46.190	1.66
PARPC	26,492,603	60,000,000	1.39	-	-	-	-	-	-
PARY	5,490,657	4,974,345	0.29	113.000	105.000	113.250	108.000	109.462	2.56
PB17	71,022	143,739	-	49.000	48.000	49.000	48.000	48.000	0.40
PR11	10,117,571	5,809,387	0.53	175.530	169.048	175.780	171.900	173.579	1.93
PR11C	123,155	71,625	0.01	333.067	327.938	333.067	327.938	327.938	-
PR12	194,829,492	109,164,266	10.22	177.684	173.595	180.176	174.000	177.494	1.67
PR13	9,114,376	13,253,342	0.48	72.000	65.000	72.500	67.000	69.233	2.24
PRE4	12,743	15,700	-	80.000	80.000	82.000	82.000	81.333	0.94
PRE5	901,024	966,534	0.05	93.363	90.000	93.611	90.750	92.897	0.61
PRE8	79,149,617	41,094,584	4.15	193.717	188.679	194.316	190.500	192.208	1.60
PRE9	32,820,707	30,054,741	1.72	111.999	105.000	112.000	106.700	108.960	2.19
PRO1	3,929	11,226	-	-	-	-	-	-	-
PRO2	230	268	-	-	-	-	-	-	-
PRO5	7,890	21,617	-	36.500	36.500	36.500	36.500	36.500	-
PRO6	323,709	459,139	0.02	78.000	70.000	78.000	70.000	74.000	4.00
PRO7	793,979	1,287,555	0.04	62.410	59.000	62.410	59.000	60.948	1.01
PRO8	120,392	151,787	0.01	78.000	78.000	80.000	80.000	79.333	0.94
PRO9	44,791	122,918	-	36.500	36.500	36.500	36.500	36.500	0.02
RA13	103,071,833	41,057,275	5.41	249.500	249.250	252.750	252.150	251.131	0.64
RF07	24,400,659	13,486,600	1.28	180.200	180.100	182.000	182.000	181.083	0.46
RF07C	3,449,648	1,900,000	0.18	-	-	-	-	-	-
RG12	137,503,074	47,989,813	7.21	284.500	284.250	290.000	288.000	286.636	1.33
RG12C	14,219,735	4,912,163	0.75	289.960	289.960	289.960	289.960	289.960	-
RNG11	61,320	37,203	-	161.071	161.071	170.000	170.000	163.244	2.97
RNG21	1,237,962	1,067,376	0.06	115.253	114.507	116.500	116.300	115.341	0.47
RO15	74,024	26,970	-	274.500	274.000	275.000	275.000	274.500	0.29
RS08	90,767,084	70,608,851	4.76	128.000	127.500	129.350	127.800	128.483	0.42
RS14	54,492,620	53,998,200	2.86	102.500	97.500	103.500	97.500	100.881	1.67
TUCS1	6,028,416	4,628,389	0.32	134.448	127.450	135.941	127.450	132.467	2.27
TVPA	10,472,516	38,304,059	0.55	28.400	24.500	29.050	25.600	27.282	1.28
TVPP	18,803,671	218,873,059	0.99	8.900	7.660	9.140	7.920	8.580	0.43
TVPPC	2,454,563	30,000,000	0.13	8.182	8.182	8.182	8.182	8.182	-
TVPY	5,298,495	18,402,249	0.28	30.000	26.500	30.850	27.800	29.202	1.11
TY03	82,000	100,000	-	82.000	82.000	82.000	82.000	82.000	-
TY06	10,425	13,900	-	75.000	75.000	75.000	75.000	75.000	-
TOTAL	1,906,628,584								

Los bonos que tienen "-" como precio no registraron cotizaciones en 72hs (no fracción) en todo el mes.



Variaciones - Acciones

Especie	Cierre del Mes	Variación % en Pesos			Variación % en Dólares		
		Mensual	Anual	365 días	Mensual	Anual	365 días
ACIN	4.64	-10.94	1.83	-22.90	-12.02	-0.06	-28.02
AGRO	4.20	-5.55	-14.46	33.97	-6.70	-16.06	25.08
ALPA	5.00	-4.58	8.23	36.99	-5.74	6.21	27.90
ALUA	3.47	-6.97	3.27	0.96	-8.10	1.35	-5.74
APBR	66.85	-10.63	-8.42	-8.42	-11.71	-9.68	-9.68
APBRA	68.00	0.00	0.00	0.00	0.00	0.00	0.00
APLA1	1.70	0.00	0.00	13.33	0.00	0.00	8.94
APSA	5.95	-8.46	-12.50	-5.71	-9.87	-13.85	-11.89
AUSO	0.80	-14.89	-27.27	-27.27	-15.72	-28.34	-31.05
BHIP	10.70	-8.55	-8.55	-32.06	-9.80	-10.25	-36.57
BOLD	2.82	-8.44	-1.88	7.47	-9.70	-3.70	0.34
BRIO	2.15	0.00	-4.87	31.23	-1.21	-6.33	22.53
BRIO6	1.60	18.52	0.00	0.00	17.08	-1.86	-2.67
BSUD	6.52	-5.41	23.53	63.48	-6.56	21.23	52.64
CADO	3.25	0.00	-2.99	68.60	-1.21	-4.79	57.42
CAPU	4.45	0.23	139.25	206.90	-0.99	134.80	186.78
CAPX	8.60	5.52	72.00	43.33	4.24	68.80	34.06
CARC	1.46	-31.78	-6.41	101.19	-32.60	-8.15	87.85
CECO2	2.58	-17.83	-28.53	-24.12	-18.83	-29.86	-29.15
CELU	2.40	-5.88	-19.85	-10.90	-7.02	-21.34	-16.81
CEPU2	2.19	-6.01	10.05	27.33	-7.15	8.00	18.88
CGPA2	0.90	-7.69	-22.41	-22.41	-9.11	-23.86	-27.50
COLO	13.60	6.25	14.77	9.68	4.79	12.35	2.40
COME	0.35	-16.14	-43.87	-54.81	-17.16	-44.92	-57.80
CRES	4.30	-18.10	32.31	16.46	-19.09	29.85	8.74
DELA	0.70	-12.50	-17.65	-31.37	-13.28	-20.45	-35.93
DGCU2	1.76	3.53	20.25	20.23	2.27	18.02	12.26
DOME	2.30	0.00	5.50	53.33	0.00	3.28	43.87
DYCA	3.10	-2.47	-2.00	0.37	-3.97	-3.83	-6.20
ERAR	23.10	-11.31	-8.00	5.47	-12.39	-9.71	-1.53
ESME	12.00	0.00	4.35	88.44	0.00	1.29	82.16
ESTR	0.80	0.00	0.13	6.67	0.00	-5.32	2.59
EURO	1.50	0.00	0.00	0.00	0.00	0.00	-0.75
FERR	3.60	-4.00	15.86	22.48	-5.32	13.70	14.35
FIPL	1.03	3.00	2.18	1.89	1.75	0.28	-4.87
FRAN	8.05	-7.75	11.39	20.31	-8.87	9.31	12.33
GALI	3.38	-2.87	-19.52	-9.87	-4.05	-21.02	-15.77
GARO	0.38	1.35	-13.79	-27.88	0.36	-15.05	-32.40
GBAN	1.59	-4.79	-9.14	-20.50	-5.95	-10.83	-25.77
GGAL	1.99	-7.44	-5.69	-20.40	-8.57	-7.44	-25.68
GOFF	1.15	-17.86	-8.00	-50.00	-18.73	-10.24	-52.60
GRAF	0.70	-2.78	6.06	0.00	-3.65	2.70	-6.26
GRIM	2.20	-15.38	-8.33	-5.58	-16.21	-9.38	-11.49
INDU	3.07	-14.45	-23.11	-23.19	-15.49	-24.55	-28.29
INTR	1.53	0.00	0.46	7.16	0.00	-1.42	1.84
IRSA	3.70	-7.50	4.23	2.21	-8.62	2.29	-4.57
JMIN	3.03	-12.17	-11.40	-9.01	-13.24	-13.05	-15.05
LEDE	1.95	5.92	6.46	18.11	4.64	4.48	10.28
LONG	1.43	-7.14	-2.72	45.92	-8.27	-4.53	36.36
MASU	0.93	-11.43	-15.45	-31.62	-12.50	-16.75	-36.15
METR	1.02	-15.00	-21.54	-24.44	-16.03	-23.00	-29.46
MIRG	55.50	-6.72	48.59	89.74	-7.85	45.83	77.31
MOLI	3.54	-21.33	-20.45	-23.87	-22.29	-21.93	-28.92
MORI	0.92	1.10	13.58	1.66	0.28	10.44	-4.62
MVIA	2.32	-31.76	-35.56	144.21	-32.59	-36.75	128.80
OEST	1.70	-10.53	-8.11	1.19	-11.25	-9.23	-5.14
PAMP	1.38	2.42	-12.94	955.21	1.18	-14.56	892.03
PATA	18.00	-5.26	2.86	2.07	-6.41	0.94	-4.70
PATY	3.35	-6.94	-21.18	17.54	-8.15	-22.71	9.66
PBE	3.13	-11.08	-18.06	-11.08	-12.16	-19.59	-16.98
PERK	1.25	11.03	5.11	65.97	11.58	4.60	56.74
PESA	7.90	-5.95	-7.06	3.95	-6.72	-8.42	-2.55
POLL	0.42	-14.43	-29.66	-38.06	-15.47	-30.97	-42.17
PREN1	1.54	0.00	0.00	6.40	0.00	0.00	5.51

(cont.)

Variaciones - Acciones

Especie	Cierre del Mes	Variación % en Pesos			Variación % en Dólares		
		Mensual	Anual	365 días	Mensual	Anual	365 días
PSUR	1.40	12.90	118.75	154.55	11.53	114.68	137.66
QUES	0.90	-8.16	-5.26	-4.26	-9.28	-6.72	-10.61
REGE	2.89	0.00	0.00	4.67	0.00	0.00	4.58
REP	85.00	-5.56	-5.61	20.04	-6.70	-7.37	12.08
RIGO	6.60	-7.04	-13.81	-10.39	-8.17	-15.41	-16.34
ROSE	2.95	5.17	8.16	7.02	4.15	6.40	0.16
SALO	2.44	1.67	12.99	28.84	0.43	10.89	20.29
SAMI	9.70	-11.83	-7.26	-31.73	-12.90	-8.98	-36.20
SEMI	0.98	-6.67	-18.33	-17.52	-7.95	-19.85	-22.99
SNIA	0.88	-3.30	-20.00	-33.33	-4.40	-21.56	-37.50
STD	43.50	-2.90	9.66	35.37	-4.24	7.98	26.39
TEAR2	3.15	3.62	5.00	26.00	1.94	2.96	17.55
TECO2	6.75	-12.90	-14.56	-3.98	-13.96	-16.15	-10.35
TEF	49.75	6.83	11.53	10.32	5.54	9.46	3.00
TGSU2	3.04	-2.25	-9.52	-15.56	-3.44	-11.21	-21.16
TRAN	1.46	-19.34	-28.08	3.12	-20.32	-29.42	-3.73
TS	56.00	-19.25	57.30	190.03	-20.23	54.38	170.79
VALO	2420000.00	0.00	0.00	13.43	0.00	0.00	9.99
YPFD	124.00	-19.34	-19.84	-11.24	-20.32	-21.33	-17.12



Variaciones - Títulos Públicos

Especie	Cierre del Mes	Variación % en Pesos			Variación % en Dólares		
		Mensual	Anual	365 días	Mensual	Anual	365 días
AM11	293.00	1.12	-0.26	-0.26	-0.11	-0.42	-0.42
BARX1	245.00	-2.00	9.77	24.05	-3.11	7.27	16.39
BCHD1	148.00	2.07	23.33	28.70	0.83	19.54	23.07
BCHD2	148.00	-1.33	26.50	26.50	-2.53	22.61	20.97
BCHD3	149.00	0.00	41.90	29.57	0.00	38.10	24.41
BCOR1	107.49	1.01	10.45	19.75	-0.37	8.31	11.71
BCOR2	107.75	1.25	12.14	23.10	-0.14	10.14	15.24
BCOR3	59.92	0.11	-0.70	56.40	0.28	-1.11	48.03
BCOR4	88.27	1.14	17.41	17.41	1.39	18.56	18.56
BDED	320.00	0.00	6.46	6.46	0.16	7.25	7.25
BORD1	147.00	0.00	0.00	145.00	0.00	0.00	139.22
BPLD	140.00	-5.85	-0.69	-0.69	-4.85	0.20	0.20
BPLE	191.75	1.46	2.83	2.83	1.70	3.76	3.76
BPRD1	329.01	0.00	7.86	19.16	0.00	4.61	14.12
BPRO1	131.50	1.74	6.00	19.81	0.83	4.45	12.31
BT02	84.00	0.00	-1.18	0.00	0.00	-5.11	-4.71
BT03	83.00	2.47	7.79	-10.75	1.14	2.73	-15.81
CCH1	275.00	-0.84	9.58	28.90	-2.36	7.54	20.35
DICA	305.80	-3.87	11.20	11.76	-5.03	9.49	7.42
DICP	118.00	-8.35	0.00	-1.14	-9.46	-1.86	-4.90
DICY	320.00	-4.19	14.08	16.51	-5.43	12.24	13.02
FORM1	130.00	0.00	0.00	61.84	0.00	0.00	-44.95
FORM2	130.00	0.00	0.00	31.31	0.00	0.00	32.53
GD08	70.00	0.00	0.00	-22.44	0.00	0.00	-23.92
GE17	82.00	0.00	0.00	5.13	0.00	0.00	4.50
NF18	142.90	-4.42	-1.41	13.98	-5.58	-3.24	6.42
PARA	107.00	-6.14	6.99	9.96	-7.28	5.00	6.49
PARP	43.75	-9.89	-11.13	-7.20	-10.98	-12.79	-10.13
PARY	108.00	-5.26	6.69	12.36	-6.41	4.70	8.45
PB17	48.00	-4.95	25.98	60.00	-5.18	24.95	51.10
PR10	74.00	0.00	-1.33	25.42	0.00	-4.58	19.65
PR11	171.90	-2.07	-2.63	13.71	-3.26	-4.45	6.17
PR12	174.00	-2.29	-1.65	16.04	-3.48	-3.48	8.34
PR13	67.00	-8.53	-2.47	6.26	-9.64	-4.29	-0.79
PRE4	82.00	2.50	2.50	2.50	-3.88	-3.88	-2.45
PRE5	90.75	-2.80	11.49	23.60	-3.98	9.69	15.40
PRE6	80.00	0.00	-3.61	14.29	0.00	-7.09	8.11
PRE8	190.50	-1.64	-1.40	14.62	-2.83	-3.23	7.02
PRE9	106.70	-4.82	-0.28	15.48	-5.97	-2.14	7.82
PRO1	35.00	0.00	6.06	25.45	0.00	2.54	18.03
PRO2	85.00	0.00	6.25	30.77	0.00	3.75	22.70
PRO4	102.00	0.00	-6.16	4.08	0.00	-8.22	-2.08
PRO5	36.50	0.00	10.61	46.00	0.90	10.24	38.45
PRO6	70.00	-8.02	-12.50	6.06	-9.06	-14.27	-0.72
PRO7	59.00	-5.46	16.55	30.04	-6.61	14.38	21.42
PRO8	80.00	0.00	23.08	23.08	0.65	21.17	17.55
PRO9	36.50	0.00	10.61	40.38	-1.30	8.64	31.18
PROR1	31.74	0.00	0.00	0.00	0.00	0.00	0.00
RA13	252.15	1.06	6.56	16.45	-0.16	4.58	8.73
RE06	287.00	0.00	0.00	0.79	0.00	0.00	-2.59
RF07	182.00	1.00	3.40	11.98	-0.23	1.47	4.55
RG12	288.00	1.03	8.12	18.23	-0.19	6.11	10.38
RNG11	170.00	5.87	34.17	125.88	4.59	31.67	111.07
RNG21	116.30	0.95	11.35	48.70	-0.27	9.55	38.83
RO15	275.00	0.18	1.85	4.36	-1.11	-0.12	-0.61
RS08	127.80	-0.31	0.59	12.52	-1.52	-1.28	5.06
RS14	97.50	-5.34	-2.56	15.77	-6.49	-4.37	8.09
SALD1	277.01	0.00	41.46	79.61	0.00	40.08	74.33
SALT1	103.88	0.00	7.44	2.65	0.00	5.36	-3.43
TTUX2	29.75	0.00	0.00	-4.80	0.00	0.00	-4.14
TUCS1	127.45	-5.31	0.60	16.39	-6.46	-1.27	8.66
TY03	82.00	0.00	3.80	-8.89	0.82	1.34	-13.58
TY05	80.00	0.00	0.00	-5.88	0.00	-2.46	-10.59
TY06	75.00	-6.25	-10.71	-10.71	-6.17	-13.94	-13.94

Matriz de Correlaciones del Merval
Mayo 2006

	ACIN	ALPA	BSUD	COME	ERAR	FRAN	GGAL	PBE	TECO2	TRAN	TS	I. Merval
ACIN	1											
ALPA	0.367	1										
BSUD	0.436	0.326	1									
COME	0.093	0.140	0.142	1								
ERAR	0.507	0.295	0.300	0.062	1							
FRAN	0.473	0.285	0.576	0.158	0.452	1						
GGAL	0.423	0.254	0.498	0.212	0.445	0.628	1					
PBE	0.432	0.368	0.447	0.208	0.461	0.459	0.502	1				
TECO2	0.408	0.276	0.359	0.086	0.392	0.458	0.520	0.375	1			
TRAN	0.344	0.278	0.251	0.056	0.378	0.258	0.297	0.295	0.326	1		
TS	0.453	0.321	0.293	-0.057	0.393	0.308	0.231	0.317	0.303	0.197	1	
I. Merval	0.677	0.493	0.564	0.125	0.655	0.626	0.602	0.650	0.573	0.421	0.832	1



Cierres Diarios de Acciones Líderes - Mdo. de Concurrencia

Especie	02/05	03/05	04/05	05/05	08/05	09/05	10/05	11/05	12/05	15/05	16/05	17/05	18/05	19/05	22/05	23/05	24/05	26/05	29/05	30/05	31/05	Prom.
ACIN	5.21	5.18	5.16	5.20	5.16	5.14	5.14	5.04	4.94	4.79	4.79	4.61	4.56	4.73	4.58	4.70	4.58	4.80	4.79	4.65	4.64	4.88
ALPA	5.17	5.10	5.06	5.09	5.19	5.34	5.32	5.33	5.24	5.14	5.20	5.06	5.06	5.16	5.00	5.12	4.99	5.10	5.10	5.04	5.00	5.13
BSUD	6.93	6.94	6.95	7.02	7.03	7.18	7.21	7.14	6.72	6.45	6.55	6.46	6.38	6.33	6.07	6.15	5.98	6.19	6.32	6.13	6.52	6.60
COME	0.41	0.41	0.40	0.40	0.38	0.35	0.35	0.34	0.30	0.31	0.33	0.34	0.36	0.33	0.33	0.33	0.34	0.35	0.36	0.35	0.35	0.35
ERAR	25.60	24.95	24.90	25.70	25.10	25.10	25.10	25.00	25.85	24.95	24.60	23.50	23.45	23.10	22.50	22.20	21.60	22.85	23.65	22.75	23.10	24.07
FRAN	8.57	8.29	8.39	8.59	8.56	8.60	8.64	8.50	8.16	7.94	8.04	7.79	7.73	7.71	7.35	7.50	7.24	7.69	7.78	7.45	8.05	8.03
GGAL	2.14	2.18	2.20	2.26	2.24	2.25	2.27	2.16	2.06	2.06	2.03	2.01	2.05	1.97	1.91	1.89	1.81	1.97	1.94	1.86	1.99	2.06
PBE	3.58	3.52	3.55	3.71	3.82	3.77	3.83	3.69	3.55	3.45	3.42	3.39	3.28	3.26	3.09	3.09	3.02	3.13	3.14	3.11	3.13	3.41
TECO2	7.82	7.67	7.70	7.80	7.82	7.91	7.92	7.75	7.68	7.50	7.60	7.50	7.40	7.23	6.90	6.85	6.70	7.25	7.26	6.83	6.75	7.42
TRAN	1.75	1.72	1.72	1.74	1.70	1.69	1.68	1.66	1.67	1.63	1.61	1.55	1.56	1.56	1.52	1.49	1.46	1.50	1.51	1.49	1.46	1.60
TS	70.00	65.60	64.40	66.30	64.10	66.25	66.05	65.05	62.65	59.90	59.30	55.70	53.30	54.45	52.00	54.70	53.80	58.40	59.70	56.95	56.00	60.22

Coefficientes de ajustes:

BOLD	5/2/2006	1.428570	INDU	5/15/2006	1.014289	DYCA	5/19/2006	1.038220
ERAR	5/2/2006	1.013600	SNA	5/17/2006	1.007300	EDIA	5/22/2006	1.641000
YPFD	5/4/2006	1.040820	BSUD	5/16/2006	1.015500	SAMI	5/22/2006	1.013500
TEF	5/9/2006	1.020030	BSUD5	5/16/2006	1.014000	LEDE	5/24/2006	1.032050
PAMP	5/9/2006	2.523360	ROSE	5/19/2006	1.033900	FRAN	5/30/2006	1.007320
PERK	5/10/2006	2.522700	AGRO	5/19/2006	1.014200			

Cierres Diarios de Acciones No Lideres - Mdo. de Concurrencia

Especie	02/05	03/05	04/05	05/05	08/05	09/05	10/05	11/05	12/05	15/05	16/05	17/05	18/05	19/05	22/05	23/05	24/05	26/05	29/05	30/05	31/05	Prom.
AGRO	4.44	4.36	4.44	4.49	4.78	4.77	4.80	4.50	4.34	4.04	4.10	4.09	4.24	4.10	3.96	4.05	4.00	4.15	4.34	4.20	4.20	4.30
ALUA	3.75	3.71	3.70	3.74	3.74	3.77	3.90	3.90	3.76	3.67	3.68	3.60	3.74	3.67	3.54	3.52	3.36	3.54	3.57	3.48	3.47	3.66
APBR	76.75	76.50	76.00	79.25	78.50	79.20	79.80	79.00	78.50	73.95	74.60	71.50	69.70	69.20	65.00	65.10	63.80	70.00	72.00	66.50	66.85	72.94
APBRA	68.00	-	-	-	-	-	-	-	-	-	-	-	-	-	-	-	-	-	-	-	-	68.00
APSA	-	-	-	-	-	6.50	-	-	6.30	6.00	-	-	6.00	-	5.50	5.50	5.45	5.80	-	-	-	5.89
AUSO	0.98	0.98	0.98	0.97	0.95	0.96	0.90	0.88	-	0.85	0.80	0.83	-	0.83	-	0.85	0.80	0.80	0.80	-	-	0.88
BHPH	-	11.50	11.70	11.70	12.50	12.00	11.80	11.70	11.50	11.10	10.60	10.50	10.50	10.60	10.00	9.60	9.60	9.80	-	-	10.70	10.97
BOLD	3.09	3.30	3.28	3.21	3.15	3.14	3.10	3.03	-	2.85	2.85	2.85	2.85	2.92	-	2.90	2.85	2.85	2.85	2.83	2.82	2.99
BRIO	-	2.10	-	2.12	2.13	2.14	-	-	-	-	-	-	2.15	-	-	-	-	-	-	-	2.15	2.13
BRI06	-	1.38	1.40	1.44	1.47	1.47	1.49	1.50	1.52	1.43	1.43	1.44	1.50	1.42	1.40	1.40	-	1.43	1.54	1.54	1.60	1.46
BSUD5	-	6.90	-	-	-	7.11	-	-	-	-	-	-	-	-	-	-	-	-	-	-	6.30	6.77
CADO	3.25	3.24	-	3.24	-	3.27	3.27	3.28	-	-	-	3.29	-	-	-	-	-	3.14	3.20	-	3.25	3.15
CAD05	-	-	-	-	-	-	-	-	-	-	-	-	3.15	-	-	-	-	-	-	-	-	3.15
CAPU	4.60	4.50	4.60	4.60	4.60	4.65	4.60	4.40	4.70	4.55	4.45	4.20	4.40	4.40	4.15	4.30	4.25	4.35	4.60	4.60	4.45	4.46
CAPX	8.65	8.59	8.70	9.00	8.93	8.85	8.85	8.90	8.80	8.40	8.50	8.50	8.50	8.57	8.40	8.50	8.50	8.65	8.50	8.50	8.60	8.65
CARX	2.06	1.99	2.00	2.05	2.06	2.01	1.99	1.80	1.75	1.74	1.74	1.66	1.61	1.59	1.45	1.47	1.40	1.44	1.50	1.45	1.46	1.73
CECO2	3.10	3.19	3.34	3.46	3.44	3.38	3.34	3.25	3.18	3.00	2.93	2.85	2.80	2.74	2.61	2.60	2.60	2.67	2.65	2.53	2.58	2.96
CELU	2.53	2.46	2.46	2.50	2.50	2.55	2.55	2.55	2.55	2.55	2.49	2.40	2.35	2.33	2.20	2.30	2.38	2.36	2.36	2.40	2.40	2.42
CEPU2	2.36	2.44	2.47	2.46	2.45	2.37	2.28	2.35	2.32	2.25	2.24	2.20	2.23	2.17	2.06	2.03	2.00	2.16	2.20	2.16	2.19	2.26
CGPA2	1.00	1.00	1.00	1.00	1.00	1.00	1.00	1.00	0.97	-	0.97	0.92	-	0.95	0.90	0.95	0.90	0.90	0.88	0.86	0.90	0.95
COLO	-	12.50	12.60	12.70	12.70	5.69	5.65	5.60	4.99	4.65	4.80	4.45	4.40	4.20	4.10	12.50	-	4.05	4.40	4.50	4.23	4.30
GRES	5.66	5.50	5.70	5.71	5.73	5.69	5.65	5.60	4.99	4.65	4.80	4.45	4.40	4.20	4.10	0.72	4.05	4.40	4.50	4.23	4.30	4.92
DELA	-	-	1.73	1.77	1.83	-	1.83	1.83	1.84	1.82	1.82	1.79	1.75	1.80	1.78	0.72	1.74	1.69	1.78	-	1.76	1.78
DGCU2	1.72	-	3.18	3.18	3.18	3.15	-	3.18	3.14	-	3.65	3.40	-	-	3.10	3.07	3.20	-	-	-	3.10	3.15
DYCA	3.13	-	3.18	3.18	3.18	3.15	-	3.18	3.14	-	3.65	3.40	-	-	3.10	3.07	3.20	-	-	-	3.10	3.15
FERR	1.00	1.00	1.04	1.07	1.08	1.09	1.08	1.06	1.03	0.98	1.02	0.97	1.01	1.00	-	0.98	0.98	0.99	1.00	1.00	1.03	1.02
FIPL	3.45	-	3.43	-	-	-	3.45	-	3.45	-	3.45	-	-	-	3.42	-	3.42	-	3.40	-	3.38	3.43
GALI	-	0.37	0.40	0.40	-	-	0.36	-	0.36	-	0.34	0.35	-	-	0.34	-	0.34	0.36	0.38	-	0.36	0.36
GARO	1.67	1.61	1.64	1.68	1.69	1.69	-	1.67	1.65	1.60	1.60	1.57	1.55	1.55	-	1.52	1.45	1.55	1.55	1.59	1.59	1.60
GBAN	-	-	-	-	-	-	-	1.35	-	-	-	1.25	-	-	1.15	-	-	1.45	1.55	1.60	1.59	1.60
GOFF	-	-	-	-	-	-	-	-	-	-	-	-	-	-	-	-	-	-	-	-	-	1.25
GRAF	-	-	-	-	-	-	-	-	-	-	-	-	-	-	-	-	-	-	-	-	-	1.25
GRIM	-	2.55	2.57	-	-	-	-	2.58	-	2.35	2.32	2.17	2.10	2.10	2.05	0.70	0.70	0.70	0.70	0.70	-	0.70
INDU	3.54	3.52	3.60	3.70	3.75	3.72	3.69	3.61	3.57	3.57	3.58	3.44	3.45	3.42	3.27	3.19	3.10	3.25	3.19	3.13	3.07	3.44
IRSA	4.08	4.01	4.03	4.05	3.97	3.95	4.10	4.20	4.07	3.75	3.88	3.84	3.80	3.75	3.60	3.60	3.55	3.68	3.68	3.62	3.70	3.85
JMIN	3.45	3.47	3.43	3.49	3.51	3.58	3.41	3.41	3.30	3.20	3.20	3.02	3.00	3.03	2.90	3.00	2.95	3.02	3.03	3.00	3.03	3.21
LEDE	1.84	1.83	1.83	1.87	1.90	1.89	1.89	1.89	1.90	1.89	1.88	1.87	1.86	1.86	1.80	1.84	1.88	1.92	1.90	1.90	1.95	1.88
LONG	-	1.53	-	-	-	1.40	-	1.60	1.60	1.55	-	-	1.46	-	-	-	-	1.46	1.43	-	1.43	1.50
MASU	1.04	1.02	1.00	1.01	1.00	1.00	0.99	0.99	-	0.97	0.98	-	0.96	-	0.91	0.92	0.90	0.92	0.92	0.91	0.93	0.97
METR	1.20	1.18	1.17	1.24	1.20	1.22	1.19	1.15	1.10	1.12	1.12	1.10	1.08	1.12	1.07	1.05	1.05	1.05	1.03	1.01	1.02	1.12
MIRG	58.00	58.00	58.00	57.30	57.30	58.80	55.40	55.20	59.50	59.50	56.00	56.00	57.00	51.90	51.50	50.00	52.00	59.00	59.00	54.20	55.50	56.01
MOLI	4.54	4.45	4.45	4.47	4.40	4.24	4.10	3.95	3.94	3.85	3.81	3.70	3.80	3.79	3.50	3.55	3.54	3.68	3.70	3.65	3.54	3.94
MORI	-	-	-	0.91	0.91	0.91	0.93	0.93	0.92	0.92	-	-	-	-	0.92	-	-	-	0.92	-	-	0.92
MVIA	3.29	3.26	3.04	3.04	3.00	3.05	3.12	2.97	2.89	2.85	2.81	2.70	-	2.70	2.37	2.36	2.29	2.35	2.42	2.30	2.32	2.76
OEST	1.90	1.89	1.85	-	-	1.77	-	1.75	-	-	-	1.21	1.18	1.18	1.18	1.18	1.17	1.16	1.14	1.40	1.38	1.75
PAMP	1.35	1.31	1.19	0.87	1.07	1.30	1.39	1.30	1.25	1.40	1.43	1.21	1.18	1.21	1.18	1.17	1.16	1.35	1.44	1.40	1.38	1.26
PATA	19.00	-	18.30	-	18.50	18.70	-	-	-	-	-	18.10	-	-	17.50	17.50	17.50	17.30	17.50	17.30	18.00	17.93
PATY	3.60	3.56	3.50	3.50	3.55	3.55	3.45	3.50	3.52	3.52	3.50	3.50	3.45	3.45	3.20	3.45	3.30	3.30	3.33	3.35	-	3.45
PERK	-	-	1.11	1.05	1.03	0.99	-	1.00	1.00	-	1.09	1.15	1.25	-	-	-	-	-	-	-	-	1.08
PESA	8.30	8.20	8.10	8.30	8.50	8.35	8.50	-	8.40	-	8.40	-	8.20	-	-	-	-	-	7.90	-	-	8.28
POLL	0.49	0.50	0.54	0.55	0.52	0.52	0.50	0.47	0.46	0.44	0.46	0.45	0.44	0.44	0.41	0.41	0.40	0.41	0.41	0.41	0.42	0.46
PSUR	1.42	1.70	1.48	1.55	1.67	1.64	1.60	1.55	1.45	1.42	1.55	1.49	1.45	1.49	1.50	1.48	1.46	1.44	1.43	1.38	1.40	1.50
QUES	-	0.95	0.96	0.95	-	0.95	1.00	0.97	0.96	0.96	0.92	0.92	-	-	0.85	0.84	0.84	0.90	0.90	0.90	0.90	0.93
REP	89.50	87.25	86.50	88.00	87.00	86.00	86.50	85.00	83.80	82.60	83.00	80.50	80.50	81.00	79.00	81.50	82.70	86.40	85.40	84.50	85.00	84.36
RIGO	-	7.00	7.05	7.01	7.08	7.05	7.03	7.05	7.03	6.95	6.91	6.90	6.85	6.75	6.30	6.50	6.20	6.50	6.60	6.60	6.60	6.81
ROSE	2.90	-	2.85	-	2.90	2.92	2.88	2.88	2.95	-	2.95	2.95	2.95	2.95	2.97	2.97	2.97	2.95	2.95	-	-	2.92
SALO	2.46	2.41	2.46	2.41	2.41	2.41	2.40	2.43	2.43	2.37	2.37	2.35	2.35	2.40	2.35	2.35	2.34	2.40	2.40	2.40	2.44	2.40
SAMI	10.90	10.36	10.56	10.46	10.56	10.36	10.06	9.87	9.37	9.28	9.23	9.28	9.37	9.67	9.30	9.50	9.30	9.70	9.70	-	9.70	9.83
SEMI	1.04	1.03	1.06	1.04	-	-	-	-	-	-	-	1.00	0.98	-	-	-	-	-	-	-	-	1.02
SEMA	-	0.91	-	-	0.95	-	0.95	-	1.00	1.00	-	1.00	1.00	-	0.91	0.90	0.90	0.88	0.88	-	0.98	1.02
STD	46.00	-	-	46.00	46.00	46.25	46.25	46.25	46.25	46.25	46.25	44.50	44.50	44.50	43.50	44.00	44.00	43.00	43.00	43.00	43.50	44.97
TEAR2	-	-	-	2.81	2.80	2.95	2.96	2.95	2.98	2.95	3.05	3.02	-	3.00	2.98	3.00	3.05	3.10	-	-	3.15	2.98
TEF	47.06	46.08	47.16	46.86	48.19	48.25	48.90</															



(cont.)

Cierres Diarios de Títulos Públicos - Mdo. de Concurrencia *

Especie	02/05	03/05	04/05	05/05	08/05	09/05	10/05	11/05	12/05	15/05	16/05	17/05	18/05	19/05	22/05	23/05	24/05	26/05	29/05	30/05	31/05	Prom.
Z701	-	-	-	-	-	-	-	0.20	-	-	-	-	-	-	-	-	-	-	-	-	-	0.25
Z702	-	6.46	6.46	-	-	6.46	-	-	-	-	-	-	-	-	-	-	-	-	-	-	-	6.46
Z703	-	-	-	-	-	-	-	-	-	2.00	-	-	-	-	-	-	-	-	-	-	-	2.00
Z705	-	-	-	-	-	-	-	0.58	-	-	-	-	-	-	-	-	-	-	-	-	-	0.58
Z706	-	-	-	0.66	-	0.66	-	-	-	-	-	-	-	-	-	-	-	-	-	-	-	0.66
Z707	-	-	-	-	-	-	-	-	-	-	-	2.05	-	-	2.05	-	-	-	-	-	-	2.05
Z708	-	-	-	-	0.11	-	-	-	-	-	-	-	0.12	-	-	-	-	-	-	-	-	0.12
Z780	-	-	-	-	-	-	-	0.30	-	-	0.30	-	-	-	-	-	-	-	-	-	-	0.30
Z784	-	7.26	7.26	-	-	7.26	-	-	-	-	-	-	-	-	-	-	-	-	-	-	-	7.26
Z786	-	-	-	-	-	-	-	-	-	2.34	-	-	-	-	-	-	-	-	-	-	-	2.34
Z823	-	-	-	-	-	-	-	0.30	-	-	0.30	-	-	-	-	-	-	-	-	-	-	0.30
Z827	-	8.00	8.00	-	-	8.00	-	-	-	-	-	-	-	-	-	-	-	-	-	-	-	8.00
Z829	-	-	-	-	-	-	-	-	-	-	-	2.60	-	-	-	-	-	-	-	-	-	2.60
AM11	289.00	289.00	289.50	290.50	290.50	290.00	290.00	288.50	288.50	-	-	289.50	-	-	290.00	291.00	289.50	-	284.00	292.50	293.00	290.31
BARX1	-	-	-	255.00	253.00	-	-	-	-	-	-	-	-	-	-	-	-	-	245.00	-	-	251.00
BB07	-	-	-	-	-	1,005.00	-	-	-	-	-	-	-	-	-	-	-	-	-	-	-	1,005.00
BCHD1	-	-	-	145.00	143.00	-	-	143.00	-	-	-	150.00	149.00	-	140.00	-	-	-	148.00	148.00	148.00	146.00
BCHD2	-	-	-	-	-	-	-	-	140.00	-	-	150.00	-	-	140.00	-	-	-	148.00	148.00	148.00	145.20
BCOR1	-	-	-	-	107.19	-	-	-	-	-	-	-	-	-	107.19	107.19	107.29	-	107.49	107.49	-	107.51
BCOR2	-	-	-	-	-	-	-	-	-	-	-	-	-	-	-	-	-	107.21	-	-	-	107.48
BCOR3	-	60.42	-	59.43	59.92	-	-	59.92	-	-	-	-	-	-	-	-	-	-	-	-	-	59.92
BCOR4	87.28	87.28	-	-	-	87.28	-	-	87.78	88.27	-	-	-	-	-	-	-	-	-	-	-	87.53
BD06	-	-	-	-	-	1,018.50	-	-	-	-	-	-	-	-	-	-	-	-	-	-	-	1,018.50
BD07	-	1,003.50	-	-	-	-	-	-	-	-	-	-	-	-	-	-	-	-	-	-	-	1,003.50
BDED	320.00	-	-	-	-	-	-	-	-	-	-	-	-	-	-	-	-	-	-	-	-	320.00
BF08	-	-	-	-	-	-	-	-	-	983.26	-	-	-	-	985.00	-	-	-	-	-	-	983.84
BPLD	-	-	-	-	-	140.00	-	-	-	-	-	-	-	-	-	-	-	-	-	-	-	140.00
BPLE	189.00	-	189.00	191.75	-	-	-	-	-	-	-	-	-	-	-	-	-	-	-	-	-	189.92
BPRO1	-	-	-	-	130.35	-	132.09	132.09	-	132.09	132.59	132.59	-	-	-	-	130.40	130.40	131.50	-	-	131.51
BT03	-	-	-	-	-	-	-	-	-	-	-	-	-	-	-	-	83.00	-	-	-	-	83.00
BY07	-	-	-	-	-	1,021.50	-	-	-	-	-	-	-	-	-	-	-	-	-	-	-	1,021.50
BZ08	-	-	-	1,001.00	-	-	-	-	-	-	-	-	-	-	-	-	-	-	-	-	-	1,001.00
CCH1	277.33	276.83	277.33	-	278.08	278.13	278.32	278.32	276.34	277.33	278.32	276.34	275.84	277.83	278.22	278.32	273.35	-	-	-	275.00	277.13
CD06	-	-	1,078.50	-	-	-	-	-	-	-	-	-	-	-	-	-	-	-	-	-	-	1,078.50
CE08	-	1,062.50	-	-	-	-	-	1,070.00	-	-	1,072.00	-	-	-	-	-	-	-	-	-	-	1,066.63
DICA	316.00	316.00	316.00	316.00	316.00	315.75	-	-	310.00	-	309.00	-	309.00	306.00	300.00	304.00	303.00	304.00	304.00	303.00	305.80	309.03
DICP	128.80	128.15	128.45	128.79	128.53	128.00	128.75	127.65	125.85	124.50	125.90	123.50	124.10	124.10	123.00	122.00	120.50	121.45	121.60	118.50	118.00	124.77
DICPC	130.89	130.33	130.94	-	130.83	130.33	-	129.40	127.38	126.86	127.28	124.39	-	-	122.08	122.23	120.41	-	-	118.75	118.04	126.01
DICY	-	-	334.00	332.00	-	330.00	331.00	327.00	-	313.00	-	-	320.00	320.00	317.00	317.00	317.00	320.00	-	320.00	-	322.92
L105	-	-	-	-	70.00	80.00	-	-	-	-	-	-	-	70.00	-	-	-	-	-	-	-	73.33
L106	-	-	-	-	70.00	80.00	-	-	-	-	-	-	-	70.00	-	-	-	-	-	-	-	73.33

* Todos los precios están expresados en pesos. Las cotizaciones en dolar/cable son convertidas según dolar mayorista Bancos.

Cierres Diarios de Títulos Públicos - Mdo. de Concurrencia *

Especie	02/05	03/05	04/05	05/05	08/05	09/05	10/05	11/05	12/05	15/05	16/05	17/05	18/05	19/05	22/05	23/05	24/05	26/05	29/05	30/05	31/05	Prom.			
L107	-	135.00	-	-	-	-	-	-	-	-	-	-	-	-	-	-	-	-	-	-	-	-	135.00		
L111	-	-	85.00	-	-	-	-	-	-	-	-	-	-	-	-	-	-	-	-	-	-	-	85.00		
NF18	148.96	148.91	148.81	149.31	149.31	149.11	149.85	149.31	148.26	146.52	148.31	147.01	145.82	145.52	144.27	144.37	141.78	144.92	145.32	143.03	142.90	146.74	141.96		
NF18C	-	-	-	-	-	-	-	-	-	-	-	-	-	-	-	-	-	-	-	-	-	-	997.33		
P07J6	-	-	-	-	-	-	-	-	-	-	-	-	-	-	997.33	-	-	-	-	-	-	-	997.33		
PARA	112.80	112.80	112.50	112.80	112.30	111.80	113.00	111.00	110.00	107.00	108.00	107.00	108.00	108.50	107.00	105.00	105.00	107.50	108.50	107.00	107.00	107.00	109.26		
PARP	48.40	48.40	48.30	48.30	48.15	48.00	48.15	47.40	46.00	45.45	46.50	45.50	45.40	45.10	44.75	44.40	44.25	45.00	45.00	43.80	43.75	46.19	46.19		
PARY	113.00	113.00	112.50	112.75	113.25	112.00	112.50	111.00	109.20	106.00	108.50	106.00	108.00	109.00	107.00	107.00	106.00	108.00	108.00	108.00	108.00	108.00	109.46		
PB17	-	-	-	-	49.00	49.00	-	49.00	-	49.00	-	-	48.00	-	-	-	-	-	-	-	-	-	48.80		
PR11	175.53	174.78	175.13	175.53	175.43	175.33	175.38	175.28	175.03	174.83	174.78	-	173.54	172.54	170.54	171.29	169.55	172.09	172.04	171.04	171.90	173.58	173.58		
PR11C	-	-	-	-	-	-	-	-	-	-	-	-	-	-	-	-	-	327.94	-	-	-	-	327.94		
PR12	178.48	177.93	178.08	179.23	179.08	179.28	180.18	179.68	178.63	177.29	178.88	176.64	177.48	177.34	175.99	176.64	175.99	176.29	176.24	174.04	174.00	177.49	177.49		
PR13	71.80	70.75	70.90	71.70	72.20	71.50	71.80	71.50	70.00	69.50	70.25	69.60	69.00	68.60	67.40	67.00	65.00	66.00	66.30	66.10	67.00	69.23	69.23		
PRE4	-	80.00	-	-	-	-	82.00	-	-	-	-	82.00	-	-	-	-	-	-	-	-	-	-	81.33		
PRE5	93.61	93.36	92.97	93.36	93.07	92.62	93.61	93.36	92.87	92.62	92.62	92.87	92.87	92.87	92.62	92.87	-	92.62	93.25	-	-	92.90	92.90		
PRE8	193.47	193.12	193.72	193.97	193.97	193.97	193.77	194.07	193.27	192.62	193.32	192.32	190.82	191.32	189.08	190.18	189.58	191.42	191.57	190.33	190.50	192.21	192.21		
PRE9	111.25	111.25	111.50	111.70	111.65	111.40	111.55	111.30	109.50	108.10	109.60	108.00	108.20	108.00	105.90	106.30	105.15	107.00	107.30	106.80	106.70	108.96	108.96		
PRO5	-	-	-	36.50	-	-	-	-	-	-	-	-	-	-	-	-	-	-	-	-	-	-	36.50		
PRO6	-	-	-	-	78.00	-	-	-	-	-	-	-	-	-	-	-	70.00	-	-	-	-	-	74.00	74.00	
PRO7	62.41	-	61.52	-	-	62.41	61.92	61.92	60.92	60.92	61.42	61.42	61.42	60.43	-	59.44	-	60.43	59.60	60.00	59.00	60.95	60.95		
PRO8	-	-	-	-	-	-	-	-	-	-	78.00	-	80.00	80.00	-	-	-	-	-	-	-	-	79.33	79.33	
PRO9	36.50	-	-	-	36.55	-	-	-	-	-	36.50	36.50	36.50	-	-	-	36.50	-	-	-	-	-	36.51	36.51	
RA13	250.00	250.00	250.40	251.80	251.10	251.20	251.75	251.50	251.20	250.45	251.70	250.00	251.00	250.75	251.00	251.25	250.50	252.00	251.50	252.00	252.15	251.13	251.13		
RF07	180.20	180.18	-	181.00	181.00	181.25	181.25	181.25	-	181.00	-	-	181.00	181.00	181.00	181.00	182.00	181.00	181.00	181.20	182.00	181.08	181.08		
RG12	284.75	284.50	286.00	285.60	285.90	286.50	286.65	286.00	285.00	284.80	286.10	286.00	287.00	287.00	287.50	287.80	288.00	288.00	288.50	288.75	288.00	286.64	286.64		
RG12C	-	-	-	289.96	-	-	-	-	-	-	-	-	-	-	-	-	-	-	-	-	-	-	289.96	289.96	
RNG11	161.07	161.57	-	-	161.57	162.07	162.56	-	-	-	-	-	-	-	-	-	166.04	-	161.07	-	-	170.00	163.24	163.24	
RNG21	115.25	115.10	114.51	114.51	115.01	115.01	-	-	-	-	-	-	-	-	-	-	115.50	-	-	-	-	116.30	115.34	115.34	
RO15	-	-	-	-	-	-	274.50	274.50	274.00	274.50	-	-	274.50	-	-	-	-	-	-	275.00	-	-	274.50	274.50	
RS08	128.30	128.10	128.45	128.35	128.45	128.30	128.65	129.15	128.75	128.80	129.30	128.90	129.00	128.95	128.35	128.30	127.60	128.25	128.30	128.10	127.80	128.48	128.48		
RS14	103.00	101.85	102.45	102.75	102.40	102.55	103.35	102.50	101.10	100.60	101.65	101.00	100.50	100.55	99.50	99.25	98.50	99.50	100.00	98.00	97.50	100.88	100.88		
TUCS1	134.45	133.95	134.20	134.45	134.25	135.94	135.00	134.95	134.95	132.46	132.46	130.96	131.21	131.21	129.47	-	130.46	130.12	131.46	129.97	127.45	132.47	132.47		
TVPA	28.40	28.50	28.50	28.45	28.95	28.70	29.00	28.50	28.00	27.20	27.90	27.00	27.00	26.70	25.00	25.88	25.25	26.40	26.25	25.75	25.60	27.28	27.28		
TVPP	9.05	8.90	8.91	8.95	9.10	9.10	9.10	9.05	9.00	8.63	8.80	8.40	8.45	8.40	8.00	8.10	8.10	8.10	8.15	7.96	7.92	8.58	8.58		
TVPPC	-	-	-	-	-	-	-	-	-	-	-	-	-	-	-	-	8.18	-	-	-	-	8.18	8.18		
TVPY	30.20	29.75	29.90	30.00	30.80	30.60	30.85	30.40	29.75	29.10	29.80	29.00	29.00	28.00	27.25	27.50	27.50	28.50	28.30	28.25	27.80	29.20	29.20		
TY03	-	-	-	-	-	-	-	-	-	-	-	-	-	-	-	-	-	-	-	-	-	-	82.00	82.00	
TY06	-	-	-	-	-	-	-	-	-	75.00	-	-	-	-	-	-	-	-	-	-	-	-	-	75.00	75.00

Coefficientes de ajustes y valores residuales:

BCOR2	5/29/2006	1.049278	0.403600	TSCHE	5/29/2006	1.046880	0.955600	PRE8	5/31/2006	1.025500	0.896000													
BCOR1	5/2/2006	1.049278	0.403600	SALT2	5/29/2006	1.022700	0.958000	PREBC	5/31/2006	1.024200	0.896000													
PROR1	5/3/2006	1.059700	0.966400	CHHT	5/29/2006	1.015600	0.882400	BCOR2	5/31/2006	1.051151	0.386800													
PROR2	5/3/2006	1.059700	0.966400	CHHT	5/29/2006	1.015600	0.882400	BCOR1	5/31/2006	1.051151	0.386800													
BN05	5/16/2006	1.026800	1.000000	BCOR4	5/29/2006	1.018470	0.958000	NF18	5/31/2006	1.007600	0.936000													
TPAG3	5/18/2006	1.003100	0.885500	BCOR3	5/29/2006	1.031668	0.896000	NF18C	5/31/2006	1.007600	0.936000													
BF08	5/19/2006	1.027200	1.000000	PRE5	5/29/2006	1.032000	0.896000	PR11	5/31/2006	1.021500	0.566000													
TPA4	5/24/2006	1.003500	1.000000	PR05	5/29/2006	1.003500	0.958000	PR11C	5/31/2006	1.021700	0.566000													
TPA5	5/24/2006	1.003500	1.000000	PR06	5/29/2006	1.003500	0.958000	TRCS	5/31/2006	1.021700	0.566000													
TSCS1	5/26/2006	1.034540	0.656600	SALT1	5/29/2006	1.040684	0.252400	RNG21	5/31/2006	1.006800	0.936000													
TSCS2	5/26/2006	1.034540	0.656600	PR01	5/29/2006	1.118189	0.076000	RNG11	5/31/2006	1.056000	0.370400													
TSCS3	5/26/2006	1.034540	0.656600	PR02	5/29/2006	1.118189	0.076000	PROR1	5/31/2006	1.064400	0.958000													
TCHC	5/26/2006	1.034200	0.742700	BPRD1	5/29/2006	1.116591	0.076000	PROR2	5/31/2006	1.064400	0.958000													
TCHD	5/26/2006	1.034200	0.742700	BPRD2	5/29/2006	1.116591	0.076000	PROR3	5/31/2006	1.064400	0.958000													
TCH5	5/26/2006	1.028410	0.834900	PR12C	5/31/2006	1.011000	0.958000																	

* Todos los precios están expresados en pesos. Las cotizaciones en dolar/cable son convertidas según dolar mayorista Bancos.

Presencia Bursátil Mensual y Anual ACCIONES - M. Concurrencia

Incluye operaciones en contado y plazo firme de acciones ordinarias, preferidas, negociación en bloque y cupones. Las mismas se encuentran agrupadas por empresa.

Especie	Pos. Mensual	Vol. Efectivo Mensual (en \$)	Part.% Mensual	Part.% Acum.	Pos. Anual	Part.% Anual
Tenaris S.A.	1	543,790,175	33.02	33.02	1	34.94
Petrobras Energ. Participaciones S.A.	2	213,864,598	12.99	46.00	2	10.93
Siderar	3	145,580,121	8.84	54.84	4	8.64
Grupo Financiero Galicia	4	125,549,075	7.62	62.46	5	7.81
Petroleo Brasileiro (Petrobras)	5	106,907,470	6.49	68.96	10	1.74
Banco Macro Bansud	6	99,904,202	6.07	75.02	6	7.58
Acindar	7	90,917,866	5.52	80.54	3	9.09
BBVA Banco Francés	8	54,128,845	3.29	83.83	8	2.95
Telecom Argentina	9	43,825,672	2.66	86.49	7	4.07
Aluar	10	35,462,823	2.15	88.64	11	1.28
Transener	11	32,586,340	1.98	90.62	9	2.51
Frigorífico La Pampa	12	22,440,254	1.36	91.98	22	0.31
Alpargatas	13	17,018,996	1.03	93.02	12	1.26
Irsa	14	14,954,299	0.91	93.92	17	0.50
Carbochlor	15	13,624,799	0.83	94.75	15	0.63
Repsol	16	9,381,231	0.57	95.32	16	0.52
Transportadora de Gas del Sur	17	8,837,856	0.54	95.86	13	0.85
Comercial del Plata	18	7,925,734	0.48	96.34	14	0.75
Solvay Indupa	19	6,725,327	0.41	96.75	20	0.33
Molinos Rio de la Plata	20	5,411,038	0.33	97.08	21	0.33
Capex	21	5,352,444	0.32	97.40	23	0.27
Cresud	22	3,991,725	0.24	97.64	19	0.34
Central Puerto	23	3,259,204	0.20	97.84	18	0.48
Telefónica	24	2,732,673	0.17	98.01	27	0.11
Gas Natural BAN	25	2,516,518	0.15	98.16	30	0.08
Mirgor	26	2,268,240	0.14	98.30	31	0.08
Juan Minetti	27	2,144,931	0.13	98.43	24	0.15
YPF	28	2,139,231	0.13	98.56	25	0.13
Petrolera del Conosur S.A.	29	2,068,395	0.13	98.68	36	0.06
Distribuidora de Gas Cuyana	30	1,958,459	0.12	98.80	34	0.07
Endesa Costanera	31	1,863,223	0.11	98.92	26	0.13
Metrovías S.A.	32	1,851,360	0.11	99.03	29	0.09
Agrometal	33	1,838,505	0.11	99.14	28	0.11
Ledesma	34	1,539,416	0.09	99.23	33	0.07
Rigolleau	35	1,271,615	0.08	99.31	40	0.04
Póledo	36	1,071,934	0.07	99.38	38	0.05
Imp. y Exp. de la Patagonia	37	938,180	0.06	99.43	48	0.03
Celulosa	38	933,527	0.06	99.49	35	0.07
Fiplasto	39	816,326	0.05	99.54	32	0.07
Telefónica de Argentina	40	685,947	0.04	99.58	49	0.03
Dycasa	41	590,793	0.04	99.62	54	0.02
Metrogas	42	571,651	0.03	99.65	39	0.04
Cerámica San Lorenzo	43	500,092	0.03	99.68	42	0.04
Boldt	44	488,133	0.03	99.71	50	0.02
Caputo	45	476,218	0.03	99.74	55	0.02
Banco Santander Central Hispano	46	474,422	0.03	99.77	45	0.03
Quickfood	47	367,956	0.02	99.79	46	0.03
Camuzzi Gas Pampeana	48	336,965	0.02	99.81	43	0.03
Massuh	49	330,367	0.02	99.83	58	0.01
Banco Hipotecario	50	323,173	0.02	99.85	37	0.05
Banco Río de La Plata	51	309,306	0.02	99.87	52	0.02
Petrobras Energia S.A.	52	270,968	0.02	99.89	47	0.03
Carlos Casado	53	263,641	0.02	99.90	41	0.04
Inst. Rosenbusch	54	219,008	0.01	99.92	59	0.01
Autopistas del Sol	55	202,869	0.01	99.93	51	0.02
San Miguel	56	167,088	0.01	99.94	57	0.01
Química Estrella	57	123,743	0.01	99.95	44	0.03
Longvie	58	120,572	0.01	99.95	56	0.01
Pertrak	59	96,016	0.01	99.96	71	0.00
Grimoldi	60	84,868	0.01	99.96	62	0.01
Sniafa	61	82,997	0.01	99.97	61	0.01
Banco de Galicia y Bs. As.	62	70,746	0.00	99.97	64	0.00
Morixe	63	66,882	0.00	99.98	68	0.00
Garovaglio	64	66,300	0.00	99.98	60	0.01
Ferrum	65	58,399	0.00	99.98	63	0.01
Colorin	66	57,680	0.00	99.99	65	0.00
Grupo Concesionario del Oeste	67	55,084	0.00	99.99	66	0.00
Alto Palermo	68	52,841	0.00	99.99	53	0.02
Grafex	69	33,856	0.00	100.00	70	0.00
Molinos Juan Semino	70	28,873	0.00	100.00	67	0.00
Goffre, Carbone y Cia.	71	13,430	0.00	100.00	75	0.00
Della Penna	72	6,762	0.00	100.00	72	0.00
García Reguera	73	169	0.00	100.00	79	0.00
Minetti					69	0.00
Cia. Introdutora					73	0.00
Domec					74	0.00
Bodegas Esmeralda					76	0.00
Angel Estrada					77	0.00
American Plast					78	0.00

TOTAL 1,646,990,440

Presencia Bursátil Mensual y Anual CEDEAR - M. Concurrencia

Incluye operaciones en contado y plazo firme de cedears, negociación en bloque y cupones. Las mismas se encuentran agrupadas por empresa.

Especie	Pos.	Vol. Efectivo	Part. %	Part. %	Pos.	Part. %
	Mensual	Mensual (en \$)	Mensual	Acum.	Anual	Anual
Unilever N.V. N.Y. registry shares	1	5,365,301	13.00	13.00	39	0.46
UBS AG - reg	2	4,464,264	10.82	23.82	1	24.60
Vodafone Airtouch Pub. Lim. Co.	3	4,318,555	10.47	34.29	45	0.36
The Home Depot Inc.	4	3,602,372	8.73	43.02	41	0.44
Barrick Gold Corp.	5	3,512,631	8.51	51.53	30	0.69
Newmont Mining Corp.	6	2,436,931	5.91	57.43	8	2.69
Schlumberger Ltd.	7	1,499,200	3.63	61.07	3	5.45
Oracle Corporation	8	1,326,541	3.21	64.28	78	0.16
Johnson and Johnson	9	1,292,228	3.13	67.41	68	0.23
Grupo Televisa S.A. ADR	10	1,153,107	2.79	70.21	19	1.23
IBM Corp.	11	685,881	1.66	71.87	44	0.36
Taiwan Semiconductor Manuf. Co. Ltd.	12	683,701	1.66	73.53	21	1.16
General Electric Comp.	13	629,203	1.52	75.05	32	0.66
Rio Tinto PLC - ADR	14	556,955	1.35	76.40	11	1.96
BHP Billiton Limited	15	449,922	1.09	77.49	6	3.04
Total Fina ELF S.A. - B Shares ADR	16	448,672	1.09	78.58	38	0.50
Intel Corporation	17	440,790	1.07	79.65	61	0.25
Glaxo Wellcome Plc.	18	385,032	0.93	80.58	23	1.08
Sun Microsystems Inc.	19	336,250	0.81	81.40	40	0.45
Alcatel Alsthom	20	326,265	0.79	82.19	121	0.03
Amgen Inc.	21	310,625	0.75	82.94	49	0.31
Applied Materials Inc.	22	308,625	0.75	83.69	117	0.04
ING Group NV ADR	23	298,585	0.72	84.41	88	0.12
Deutsche Telekom A.G. ADR	24	296,006	0.72	85.13	59	0.25
BP Amoco plc.	25	272,561	0.66	85.79	26	0.88
Citigroup	26	262,205	0.64	86.42	57	0.26
ABN AMRO Holding NV ADR	27	261,569	0.63	87.06	125	0.03
Banco Bilbao Vizcaya Argentaria S.A. ADR	28	255,933	0.62	87.68	47	0.33
Wal-Mart Stores Inc.	29	254,354	0.62	88.29	72	0.19
E. ONAG ADR	30	235,092	0.57	88.86	87	0.12
Microsoft Corp.	31	228,254	0.55	89.42	54	0.28
Dell Computer Corp.	32	223,375	0.54	89.96	84	0.14
Analog Devices Inc.	33	212,100	0.51	90.47	116	0.04
China Mobile HK Ltd. SP ADR	34	204,015	0.49	90.97	46	0.34
AXA ADR	35	198,249	0.48	91.45	114	0.04
Minnesota Mining and Manufacturing Co.	36	194,511	0.47	91.92	95	0.08
The Coca Cola Company	37	187,246	0.45	92.37	58	0.26
SAP Aktiengesellschaft - pref. shares	38	184,806	0.45	92.82	127	0.03
AT&T Corp.	39	182,055	0.44	93.26	92	0.11
Procter and Gamble	40	174,254	0.42	93.68	74	0.17
NTT DoCoMo Inc.	41	172,120	0.42	94.10	12	1.79
Yahoo Inc.	42	163,377	0.40	94.50	94	0.08
Barclays Bank plc ADR	43	147,995	0.36	94.85	53	0.29
DuPont	44	142,524	0.35	95.20	113	0.05
Bayer AG ADR	45	139,000	0.34	95.54	131	0.02
L. M. Ericsson Telephone Co.	46	136,126	0.33	95.87	86	0.13
Nokia Corp.	47	124,254	0.30	96.17	52	0.30
American Express Co.	48	120,385	0.29	96.46	104	0.06
AztraZeneca Plc - ADR	49	116,051	0.28	96.74	123	0.03
Alltria Group Inc.	50	101,017	0.24	96.99	37	0.52
Basf AG ADR	51	99,501	0.24	97.23	129	0.02
Philips Electronics N.V.	52	99,370	0.24	97.47	18	1.24
Allianz AG ADR	53	99,320	0.24	97.71	76	0.16
Novartis AG ADR	54	81,432	0.20	97.91	65	0.24
Credit Suisse Group ADR	55	79,800	0.19	98.10	70	0.20
Telecom Italia S.p.A. ordinary ADR	56	79,380	0.19	98.29	85	0.13
Time Warner Inc.	57	78,660	0.19	98.48	136	0.01
Wal-Mart Stores Inc. ON 4 3/8 Vto. 2007	58	77,500	0.19	98.67	139	0.01
Hewlett-Packard Company	59	49,917	0.12	98.79	115	0.04
McDonalds Corporation	60	49,506	0.12	98.91	91	0.11
Suez S.A. ADR	61	45,912	0.11	99.02	97	0.08
The Boeing Company	62	42,381	0.10	99.12	80	0.15
Lloyds Bank TSB Group ADR	63	41,896	0.10	99.23	102	0.06
Lucent Technologies Inc.	64	39,113	0.09	99.32	144	0.00
Honda Motor Co. ADR	65	33,090	0.08	99.40	10	2.07
Merck and Co. Inc. ON 5 1/4 Vto. 2006	66	31,200	0.08	99.48	140	0.00
J. P. Morgan Co. Inc.	67	27,628	0.07	99.54	108	0.05
Merck and Co. Inc.	68	25,372	0.06	99.61	66	0.24
HSBC Holding Plc. ADR	69	25,147	0.06	99.67	73	0.17
Fuji Photo Film Co. Ltd. ADR	70	20,780	0.05	99.72	36	0.54
Nippon Telegraph and Telephone Corp.	71	18,830	0.05	99.76	17	1.38
The Walt Disney Company	72	13,107	0.03	99.79	96	0.08
Caterpillar Inc.	73	12,996	0.03	99.83	22	1.15
General Motors Corporation	74	12,028	0.03	99.85	119	0.04
Daimler Chrysler AG ADR	75	10,101	0.02	99.88	141	0.00
Exxon Mobil Corp.	76	9,983	0.02	99.90	43	0.40

(Cont.)

Presencia Bursátil Mensual y Anual CEDEAR - M. Concurrencia

Incluye operaciones en contado y plazo firme de cedears, negociación en bloque y cupones. Las mismas se encuentran agrupadas por empresa.

Especie	Pos.	Vol. Efectivo	Part. %	Part. %	Pos.	Part. %
	Mensual	Mensual (en \$)	Mensual	Acum.	Anual	Anual
United Technologies Comp.	77	9,906	0.02	99.93	81	0.14
American International Group Inc.	78	9,475	0.02	99.95	90	0.11
Pfizer Inc.	79	8,930	0.02	99.97	64	0.24
Honeywell International Inc.	80	6,467	0.02	99.99	50	0.31
Texas Instruments Inc.	81	5,035	0.01	100.00	55	0.27
Cemex S.A. de C.V.					2	5.65
Toyota Motor Corporation ADR					4	4.44
América Móvil S.A. ADR Series L					5	3.37
Mitsubishi UFJ Financial Group Inc.					7	2.70
Matsushita Electric Industrial Co.					9	2.23
Hitachi Limited ADR					13	1.66
Canon Inc.					14	1.65
Nomura Holdings Inc.					15	1.62
Federal Express Corp.					16	1.46
Millea Holdings Inc.					20	1.20
Australia and New Zeland Banking Group Ltd.					24	0.97
Teléfonos de México S.A. (TELMEX) L Shares ADR					25	0.96
Chevron Corp.					27	0.87
International Paper Company					28	0.75
Kimberly-Clark Corp.					29	0.70
Nissan Motor Co. Ltd.					31	0.67
WestPac Banking Corp.					33	0.60
Fomento Economico Mexicano - FEMSA ADR					34	0.58
Sony Corp. ADR					35	0.54
NEC Corp. ADR					42	0.43
Alcoa Inc.					48	0.31
Wells Fargo & Co.					51	0.31
National Australia Bank Limited					56	0.26
Wyeth					60	0.25
Bank of America Corporation					62	0.25
Kyocera Corp.					63	0.24
France Telecom S.A. ADR					67	0.23
Merrill Lynch and Co. Inc.					69	0.21
Avon Products Inc.					71	0.19
Cisco Systems					75	0.17
Medtronic Inc.					77	0.16
PepsiCo Inc.					79	0.16
Group Danone					82	0.14
Lockheed Martin Corporation					83	0.14
Siemens AG ADR					89	0.12
Freddie Mac Federal Home L.M. Corp.					93	0.09
Tyco International Ltd.					98	0.08
Abbott Laboratories					99	0.07
The News Corporation Ltd.					100	0.07
EMC Corp/Mass					101	0.07
The Bank of New York Company Inc.					103	0.06
John Deere Capital Corp. ON Vto. 2008					105	0.06
Cendant Corporation					106	0.06
Wachovia Corp.					107	0.06
Fannie Mae					109	0.05
Diageo PLC ADR					110	0.05
Nucor Corporation					111	0.05
Comcast Corp. Esp. Cl. A					112	0.05
Colgate Palmolive Comp.					118	0.04
Viacom Inc. Cl. B					120	0.04
Marsh and McLennan Companies Inc.					122	0.03
Lilly (Eli) and Co.					124	0.03
Qualcom Incorporated					126	0.03
Bristol M. Squibb Co.					128	0.02
Corning Incorporated					130	0.02
Nike Inc.					132	0.02
Cardinal Health Inc.					133	0.02
Exxon Mobil Corp. ON 6 1/8 Vto. 2008					134	0.01
Motorola Inc.					135	0.01
IBM Corp. ON 4 7/8 Vto. 2008					137	0.01
Johnson and Johnson ON 6 5/8 Vto. 2009					138	0.01
Royal Ahold NV ADR					142	0.00
Petrobras PN					143	0.00
Verizon Communications Inc.					145	0.00
Eni S.p.A. ADR esc.					146	0.00
Southwest Airlines Co.					147	0.00
Mattel Inc.					148	0.00
Deere and Company					149	0.00
Automatic Data Processing Inc.					150	0.00

TOTAL

41,264,826

Presencia Bursátil Mensual y Anual Títulos Públicos - M. Concurrencia

Incluye operaciones en contado y plazo firme de títulos públicos, negociación en bloque, cupones y cupones impagos.

Las mismas se encuentran agrupadas por serie

Especie	Pos.	Vol. Efectivo	Part.%	Part.%	Pos.	Part.%
	Mensual	Mensual (en \$)	Mensual	Acum.	Anual	Anual
Bono Discount en \$ 2033(DICP)	1	694.416.574	36,42	36,42	2	21,16
Bonos de Consolidación en \$ (Provee) - 4ta. Ser. (PR12.)	2	194.829.492	10,22	46,64	4	4,00
Bono del Gob. Nac. en US\$ Libor 2012 (BODEN) - 1ra. Ser. (RG12.)	3	151.722.808	7,96	54,60	6	3,30
Bonos Garantizados (BOGAR)(NF18)	4	150.548.626	7,90	62,49	3	4,73
Bono Par en \$ 2038(PARP)	5	110.543.751	5,80	68,29	9	1,74
Bono del Gob. Nac. en US\$ Libor 2013 (BODEN) - 1ra. Ser. (RA13.)	6	103.071.833	5,41	73,70	1	46,33
Bono del Gob. Nac. en \$ 2% 2008 (BODEN)(RS08.)	7	90.767.084	4,76	78,46	7	2,27
Bonos de Consolidación Provisional - 3ra. Ser. 2% en \$(PRE8.)	8	79.149.617	4,15	82,61	5	3,30
Bono del Gob. Nac. en \$ 2% 2014 (BODEN)(RS14.)	9	54.492.620	2,86	85,47	8	2,27
Nota del BCRA en \$ Ajust. por CER Cupon 3% - Vto. 23/01/08(CE08.)	10	37.280.000	1,96	87,42	13	0,97
Bonos de Consolidación Provisional - 4ta. Ser. en \$(PRE9.)	11	32.820.707	1,72	89,14	11	1,04
BONAR 5 en us\$ 7% - Vto. 28/03/11(AM11.)	12	31.285.431	1,64	90,78	24	0,22
Bono del Gob. Nac. en \$ 2% 2007 (BODEN) - 1ra. Ser. (RF07.)	13	27.850.307	1,46	92,25	15	0,83
Nota del BCRA en \$ Tasa Badlar - 2.5 - Vto. 19/12/07(BD07.)	14	25.087.500	1,32	93,56	22	0,27
Bono Par en us\$ Ley Argentina 2038(PARA.)	15	22.683.930	1,19	94,75	16	0,53
Valor Negociable Vinculado al PBI en \$ 2035 (TVPP.)	16	21.258.233	1,11	95,87	14	0,90
Valor Negociable Vinculado al PBI en us\$ Ley Argentina 2035(TVPA.)	17	10.472.516	0,55	96,42	23	0,27
Bono de Consolidación en \$ (Provee) - 2da. Ser. 2%(PR11.)	18	10.240.726	0,54	96,95	18	0,38
Bono de Consolidación en \$ (Provee) - 6ta. Ser. 2%(PR13.)	19	9.114.376	0,48	97,43	25	0,21
Bono Discount en us\$ Ley Nueva York 2033(DICY.)	20	7.577.653	0,40	97,83	21	0,28
Nota del BCRA en \$ Ajust. por CER Cupon 3% - Vto. 06/12/06(CD06.)	21	6.205.575	0,33	98,15	20	0,32
Bonos Consadep Prov. de Tucumán - 1ra. Ser. en \$(TUCS1)	22	6.028.416	0,32	98,47	30	0,14
Nota del BCRA en \$ Cupon Variable - Vto. 26/03/08(BZ08.)	23	6.006.000	0,32	98,78	39	0,03
Bono Par en us\$ Ley Nueva York 2038(PARY.)	24	6.490.657	0,29	99,07	17	0,49
Valor Negociable Vinculado al PBI en us\$ Ley N. York 2035(TVPY.)	25	5.298.495	0,28	99,35	27	0,18
Bono Discount en us\$ Ley Argentina 2033(DICA.)	26	1.996.590	0,10	99,46	28	0,16
Bonos de Consolidación Pcia. de Chaco - 1ra. Ser. en \$(CCHA1)	27	1.849.304	0,10	99,55	36	0,06
Nota del BCRA en \$ Cupon Variable - Vto. 30/05/07(BY07.)	28	1.350.423	0,07	99,62	19	0,33
Bonos Garantizados Deuda P. Rionegrina Clase 2 Ser. 1(RNG21)	29	1.237.962	0,06	99,69	43	0,03
Bonos de Consolidación Provisional - 3ra. Ser. en \$(PRE5.)	30	901.024	0,05	99,74	35	0,06
Bonos de Consolidación en \$ (Provee) - 4ta. Ser. (PRO7.)	31	793.979	0,04	99,78	41	0,03
Bonos de Consolidación Pcia. de Bs. As. - 1ra. en \$(BPRO1)	32	598.324	0,03	99,81	46	0,02
Letra del BCRA en \$ - Vto. 07/06/06(P0716)	33	498.665	0,03	99,83	60	0,00
Bono Par a Largo Plazo en Euros Pcia. de Bs. As. Vto. 2035(BPLE.)	34	471.280	0,02	99,86	38	0,04
Bonos de Consolidación en US\$ (Provee) - 3ra. Ser. (PROV6)	35	332.845	0,02	99,88	59	0,00
Bono Descuento en us\$ de la Pcia. de Bs. As. Vto. 2017(BDED.)	36	312.604	0,02	99,89	34	0,09
Bonos de Cons. Prev. de Corrientes (BOPRECOR) - 1ra. S. en \$(BCOR)	37	300.288	0,02	99,91	57	0,00
Bonos Chaqueños de Cons. II en us\$ - 1ra. Ser. (BCHD1)	38	293.337	0,02	99,92	55	0,01
Nota del BCRA en \$ Tasa Badlar - 2.5 - Vto. 20/02/08(BF08.)	39	198.921	0,01	99,93	29	0,14
Bonos de Consolidación Pcia. de Corrientes - 1ra. Ser. (BCOR1)	40	182.999	0,01	99,94	52	0,01
Bonos de la Pcia. de Mendoza 5.5% Vto. 2018(BARX1)	41	173.300	0,01	99,95	54	0,01
Bonos de Consolidación en US\$ (Provee) - 4ta. Ser. (PRO8.)	42	120.392	0,01	99,96	68	0,00
Bono Par a Largo Plazo en us\$ Pcia. de Bs. As. Vto. 2035(BPLD.)	43	89.912	0,00	99,96	47	0,01
Bonos Chaqueños de Cons. II en us\$ - 2da. Ser. (BCHD2)	44	83.262	0,00	99,97	56	0,00
Bonos del Tesoro BONTES 11.75% - Vto. 2003(BTE07)	45	82.000	0,00	99,97	67	0,00
Bonos del Tesoro BONTES a Tasa Variable - Vto. 2003(BTE03)	46	75.530	0,00	99,98	62	0,00
Bono del Gob. Nac. en US\$ 7% 2015 (BODEN)(RO15.)	47	74.024	0,00	99,98	32	0,10
Bonos de Consolidación Pcia. de Bs. As. - Vto. 2017 en \$(PB17.)	48	71.022	0,00	99,98	53	0,01
Bonos Garantizados Deuda P. Rionegrina Clase 1 Ser. 1(RNG11)	49	61.320	0,00	99,99	61	0,00
Bonos de Consolidación en \$ (Provee) - 5ta. Ser. (PRO9.)	50	44.828	0,00	99,99	69	0,00
Bonos de Consolidación Pcia. de Corrientes - 2da. Ser. en \$(BCOR2)	51	28.792	0,00	99,99	66	0,00
Letras del Tesoro - Vto. 15/02/02 - en US\$(LE105)	52	26.711	0,00	99,99	78	0,00
Letras del Tesoro - Vto. 08/03/02 - en US\$(LE106)	53	25.475	0,00	99,99	80	0,00
Nota del BCRA en \$ Cupon Variable - Vto. 13/12/06(BD06.)	54	25.463	0,00	100,00	51	0,01
Nota del BCRA en \$ Tasa Badlar - 2.5 Vto. 11/04/07(BB07.)	55	20.100	0,00	100,00	81	0,00
Bonos de Cons. Prov. Corrientes (BODECOR) - 1ra. Ser. en \$(BCOR3)	56	18.120	0,00	100,00	71	0,00
Bonos de Consolidación Provisional - 2da. Ser. en US\$(PREV4)	57	15.066	0,00	100,00	84	0,00
Bonos del Tesoro BONTES 11.75% - Vto. 2006(TY06)	58	10.425	0,00	100,00	77	0,00
Bonos de Consolidación en \$ (Provee) - 3ra. Ser. (PROV5)	59	8.010	0,00	100,00	73	0,00
Bonos de Consolidación en \$ (Provee) (PROV1)	60	4.032	0,00	100,00	74	0,00
Letras del Tesoro - Vto. 19/04/02 - en US\$(LE107)	61	3.978	0,00	100,00	93	0,00
Letras del Tesoro - Vto. 14/05/02 - en \$(LE111)	62	3.345	0,00	100,00	79	0,00
Bonos Chaqueños de Cons. II en US\$ - 3ra. Ser. (BCHD3)	63	1.500	0,00	100,00	91	0,00
Bonos de Consolidación en US\$ (Provee) (PROV2)	64	230	0,00	100,00	92	0,00
Bonos de Consolidación Provisional - 2da. Ser. en \$(PREV3)	65	216	0,00	100,00	97	0,00
Bonos de Consolidación en US\$ (Provee) - 2da. Ser. (PROV4)	66	57	0,00	100,00	76	0,00
Tit. de Deuda Pcia. Sgo. del Estero Ser. 3 Vto. 2006(TSEX5)					10	1,05
Nota del BCRA en \$ Ajust. por CER Cupon 3% - Vto. 25/07/07(CL07.)					12	1,04
Nota del BCRA en \$ Cupon Variable - Vto. 05/03/08(BM08.)					26	0,19
Letra del BCRA en \$ ajustable por CER - Vto. 12/07/06(C12L6)					31	0,13
Letra del BCRA en \$ ajustable por CER - Vto. 22/03/06(C22M6)					33	0,10
Letra del BCRA en \$ Vto. 19/04/06(P19A6)					37	0,06
Letra del BCRA en \$ - Vto. 18/01/06(P18E6)					40	0,03
Letra del BCRA en \$ ajustable por CER - Vto. 08/02/06(C08F6)					42	0,03
Letra del BCRA en \$ - Vto. 21/02/07(P21F7)					44	0,02
Nota del BCRA en \$ Ajust. por CER Cupon 3% - Vto. 24/12/08(CD08.)					45	0,02
Letra del BCRA en \$ - Vto. 01/11/06(PD1N6)					48	0,01
Letra del BCRA en \$ - Vto. 09/08/06(P09G6)					49	0,01
Letra del BCRA en \$ ajustable por CER - Vto. 05/07/06(C05L6)					50	0,01
Tit. de Consolidación Pcia. de Salta - 2da. Ser. en \$(SALT2)					58	0,00
Bonos del Tesoro BONTES 12.125% - Vto. 2005(BTE08)					63	0,00
Bonos de Consolidación Provisional - 3ra. Ser. en US\$(PRE6.)					64	0,00
Bonos del Tesoro BONTES 8.75% - Vto. 2002(BTE02)					65	0,00
Bonos de Consolidación Pcia. de Bs. As. - 1ra. en US\$(BPRD1)					70	0,00
Letra del BCRA en \$ - Vto. 05/07/06(P05L6)					72	0,00
Nota del BCRA en \$ Tasa Badlar - 2.5 Vto. 15/11/06(BN06.)					75	0,00
Nota del BCRA en \$ Tasa Badlar - 2.5 - Vto. 16/04/08(BA08.)					82	0,00
Tit. de Consolidación Pcia. de Salta - 1ra. Ser. en \$(SALT1)					83	0,00
Tit. de Consolidación Pcia. de Salta - 1ra. Ser. en US\$(SALD1)					85	0,00
Bonos de Consolidación en US\$ (Provee) - 5ta. Ser. (PR10.)					86	0,00
Nota del BCRA en \$ Tasa Badlar - 2.5 - Vto. 04/10/06(BO06.)					87	0,00
Letra del BCRA en \$ - Vto. 08/03/06(P08M6)					88	0,00
Letra del BCRA en \$ - Vto. 15/03/06(P15M6)					89	0,00
Letra del BCRA en \$ - Vto. 22/03/06(P22M6)					90	0,00
Letras del Tesoro - Vto. 22/03/02 - en US\$(LE109)					94	0,00
Letras del Tesoro - Vto. 22/02/02 - en US\$(LE108)					95	0,00
Letra del BCRA en \$ - Vto. 15/08/07(P15G7)					96	0,00
Bonos de Consolidación en \$ (Provee) - 2da. Ser. (PROV3)					98	0,00
CCFL104 Amortización 09/04/02(E904.)					99	0,00
Letras del Tesoro - Vto. 15/03/02 - en US\$(LE090)					100	0,00

TOTAL

1,906,628,584

Presencia Bursátil Mensual y Anual Títulos Públicos - Rueda Continua

Incluye operaciones en contado y plazo firme de títulos públicos, negociación en bloque, cupones y cupones impagos. Las mismas se encuentran agrupadas por serie

Especie	Pos.	Vol. Efectivo		Part.%		Pos.	Part.%
		Mensual	Mensual (en \$)	Mensual	Acum.		
Bono Discount en \$ 2033(DICP)	1		1,202,718,331	40.09	40.09	1	35.59
Bono del Gob. Nac. en U\$S Libor 2012 (BODEN) - 1ra. Ser.(RG12)	2		330,076,599	11.00	51.09	3	8.98
Bonos Garantizados (BOGAR)(NF18)	3		326,672,796	10.89	61.98	4	8.88
Bonos de Consolidación en \$ (Provee.) - 4ta. Ser.(PR12)	4		238,432,635	7.95	69.93	5	4.58
Bono del Gob. Nac. en \$ 2% 2007 (BODEN) - 1ra. Ser.(RF07)	5		139,264,686	4.64	74.57	10	1.31
Bono Par en \$ 2038(PARP)	6		134,131,340	4.47	79.04	8	1.77
Bonos de Consolidación Previsional - 3ra. Ser. 2% en \$(PRE8)	7		121,196,726	4.04	83.08	6	3.30
Bono del Gob. Nac. en U\$S Libor 2013 (BODEN) - 1ra. Ser.(RA13)	8		70,020,623	2.33	85.41	2	23.91
BONAR 5 en u\$s 7% - Vto. 28/03/11(AM11)	9		58,662,113	1.96	87.37	21	0.25
Bonos de Consolidación Previsional - 4ta. Ser. en \$(PRE9)	10		45,270,575	1.51	88.88	11	0.86
Bono del Gob. Nac. en \$ 2% 2008 (BODEN)(RS08)	11		44,966,629	1.50	90.38	9	1.40
Bono Discount en u\$s Ley Argentina 2033(DICA)	12		44,624,503	1.49	91.86	17	0.47
Bono del Gob. Nac. en \$ 2% 2014 (BODEN)(RS14)	13		43,086,713	1.44	93.30	7	1.89
Valor Negociable Vinculado al PBI en \$ 2035(TVPP)	14		30,916,562	1.03	94.33	12	0.81
Bono Par en u\$s Ley Argentina 2038(PARA)	15		24,677,217	0.82	95.15	14	0.55
Bono Par en u\$s Ley Nueva York 2038(PARY)	16		22,368,048	0.75	95.90	15	0.53
Valor Negociable Vinculado al PBI en u\$s Ley Argentina 2035(TVPA)	17		18,083,872	0.60	96.50	16	0.52
Bono de Consolidación en \$ (Provee.) - 2da. Ser. 2%(PR11)	18		13,029,293	0.43	96.94	18	0.44
Bonos Consadep Prov. de Tucuman - 1ra. Ser. en \$(TUC51)	19		13,025,700	0.43	97.37	20	0.32
Bono Discount en u\$s Ley Nueva York 2033(DICY)	20		12,143,229	0.40	97.77	22	0.24
Nota del BCRA en \$ Cupón Variable - Vto. 26/03/08(BZ08)	21		10,991,000	0.37	98.14	26	0.15
Bono de Consolidación en \$ (Provee.) - 6ta. Ser. 2%(PR13)	22		10,205,935	0.34	98.48	27	0.15
Nota del BCRA en \$ Tasa Badlar + 2.5 - Vto. 19/12/07(BD07)	23		10,042,500	0.33	98.82	31	0.12
Valor Negociable Vinculado al PBI en u\$s Ley N. York 2035(TVPY)	24		8,757,636	0.29	99.11	25	0.20
Nota del BCRA en \$ Ajust. por CER Cupón 3% - Vto. 06/12/06(CD06)	25		7,721,773	0.26	99.37	30	0.13
Nota del BCRA en \$ Ajust. por CER Cupón 3% - Vto. 23/01/08(CE08)	26		5,330,000	0.18	99.54	19	0.44
Nota del BCRA en \$ Tasa Badlar + 2.5 - Vto. 16/04/08(BA08)	27		3,950,000	0.13	99.67	29	0.14
Bonos Garantizados Deuda P. Rionegrina Clase 2 Ser. 1.(RNG21)	28		1,727,187	0.06	99.73	47	0.07
Bonos de Consolidación Pcia. de Chaco - 1ra. Ser. en u\$s(CCHA1)	29		1,469,097	0.05	99.78	35	0.01
Bonos de la Pcia. de Mendoza 5,5% Vto. 2018(BARX1)	30		1,452,585	0.05	99.83	44	0.02
Nota del BCRA en \$ Cupón Variable - Vto. 30/05/07(BY07)	31		1,214,810	0.04	99.87	23	0.22
Bono Par a Largo Plazo en Euros Pcia. de Bs. As. Vto. 2035(BPLE)	32		467,394	0.02	99.89	43	0.03
Bonos de Consolidación Previsional - 3ra. Ser. en U\$S(PRE6)	33		449,899	0.01	99.90	62	0.00
Bonos de Consolidación en U\$S (Provee.) - 3ra. Ser.(PROV6)	34		395,815	0.01	99.91	65	0.00
Bonos de Consolidación en \$ (Provee.) - 4ta. Ser.(PRO7)	35		261,984	0.01	99.92	51	0.01
Bonos de Cons. Prev. de Corrientes (BOPRECOR) - 1ra. S. en \$(BCOR	36		248,169	0.01	99.93	68	0.00
Bonos de Consolidación Previsional - 3ra. Ser. en \$(PRE5)	37		211,795	0.01	99.94	36	0.05
Bonos del Tesoro BONTES 11.75% - Vto. 2003(BTE07)	38		199,450	0.01	99.94	67	0.00
Bonos del Tesoro BONTES 8.75% - Vto. 2002(BTE02)	39		193,560	0.01	99.95	61	0.00
Letras de Tesorería de la Pcia. de Bs. As. - Serie 21(PX21)	40		189,113	0.01	99.96	72	0.00
Bonos de Consolidación en U\$S (Provee.) - 4ta. Ser.(PRO8)	41		135,920	0.00	99.96	73	0.00
Bonos de Consolidación en U\$S (Provee.) - 5ta. Ser.(PR10)	42		123,791	0.00	99.97	70	0.00
Bonos Chaqueños de Cons. II en u\$s - 1ra. Ser.(BCHD1)	43		118,038	0.00	99.97	60	0.00
Bonos Garantizados Deuda P. Rionegrina Clase 1 Ser. 1.(RNG11)	44		96,446	0.00	99.97	46	0.01
Bono Par a Largo Plazo en u\$s Pcia. de Bs. As. Vto. 2035(BPLD)	45		89,912	0.00	99.98	77	0.00
Bonos de Consolidación Pcia. de Corrientes - 1ra. Ser.(BCOR1)	46		86,339	0.00	99.98	64	0.00
Bonos Externos Globales - Vto. 2017 - 5ta. Serie(BOGX5)	47		83,640	0.00	99.98	84	0.00
Bonos del Tesoro BONTES a Tasa Variable - Vto. 2003(BTE03)	48		76,440	0.00	99.98	69	0.00
Bono del Gob. Nac. en U\$S 7% 2015 (BODEN)(RO15)	49		74,710	0.00	99.99	38	0.04
Nota del BCRA en \$ Cupón Variable - Vto. 05/03/08(BM08)	50		72,396	0.00	99.99	41	0.03
Tít. de Deuda Pcia. de Formosa - 2da. Ser. Vto. 2005(FORM2)	51		54,600	0.00	99.99	87	0.00
Nota del BCRA en \$ Tasa Badlar + 2.5 - Vto. 20/02/08(BF08)	52		50,325	0.00	99.99	34	0.07
Bonos de Cons. Deuda Municipal de Resistencia - Prov. Chaco(BCMR1)	53		31,000	0.00	99.99	89	0.00
Bonos de Consolidación Pcia. de Bs. As. - 1ra. en \$(BPRO1)	54		29,076	0.00	99.99	58	0.00
Bonos Externos Globales - Vto. 2005 - 11%(BOGX7)	55		25,110	0.00	100.00	90	0.00
Letras del Tesoro - Vto. 08/03/02 - en U\$S(LE106)	56		20,800	0.00	100.00	92	0.00
Letras del Tesoro - Vto. 15/02/02 - en U\$S(LE105)	57		20,690	0.00	100.00	93	0.00
Bonos de Consolidación en \$ (Provee.) - 5ta. Ser.(PRO9)	58		16,077	0.00	100.00	80	0.00
Bonos Externos Globales - Vto. 2009(BOGX9)	59		14,100	0.00	100.00	97	0.00
Bonos de Consolidación Previsional - 2da. Ser. en U\$S(PREV4)	60		11,817	0.00	100.00	99	0.00
Bonos de Consolidación en U\$S (Provee.) (PROV2)	61		11,185	0.00	100.00	88	0.00
Bonos de Cons. Prov. Corrientes (BODECOR) - 1ra. Ser. en \$(BCOR3)	62		8,974	0.00	100.00	79	0.00
Bonos de Consolidación en \$ (Provee.) - 3ra. Ser.(PROV5)	63		6,396	0.00	100.00	96	0.00
Bonos del Tesoro BONTES 12.125% - Vto. 2005(BTE08)	64		5,219	0.00	100.00	63	0.00
Bonos de Consolidación en \$ (Provee.) (PROV1)	65		4,674	0.00	100.00	95	0.00
Letras del Tesoro - Vto. 19/04/02 - en U\$S(LE107)	66		3,976	0.00	100.00	66	0.00
Bonos de Consolidación Pcia. de R. Negro - 1ra. en U\$S(BORD1)	67		3,559	0.00	100.00	105	0.00
Bonos del Tesoro BONTES 11.25% - Vto. 2004(BTE06)	68		3,452	0.00	100.00	98	0.00
Tít. de Consolidación Pcia. de Salta - 2da. Ser. en \$(SALT2)	69		2,281	0.00	100.00	100	0.00
Bonos Chaqueños de Cons. II en U\$S - 3ra. Ser.(BCHD3)	70		1,500	0.00	100.00	101	0.00
CCF PRE4 Amortización 01/03/02(A007)	71		733	0.00	100.00	111	0.00
CCF PRE4 Renta 01/03/02(A008)	72		12	0.00	100.00	121	0.00
CCF PRO4 Renta 28/11/2003(A242)	73		0	0.00	100.00	124	0.00
CCF PRO4 Renta 28/12/02(A220)	74		0	0.00	100.00	125	0.00
CCF PRO4 Renta 28/02/03(A223)	75		0	0.00	100.00	126	0.00
CCF PRO4 Amortización 28/03/03(A225)	76		0	0.00	100.00	127	0.00
CCF PRO4 Amortización 28/04/03(A227)	77		0	0.00	100.00	128	0.00
CCF PRO4 Amortización 28/05/03(A229)	78		0	0.00	100.00	112	0.00
CCF PRO4 Amortización 28/06/03(A231)	79		0	0.00	100.00	129	0.00
CCF PRO4 Amortización 28/07/03(A233)	80		0	0.00	100.00	130	0.00
CCF PRO4 Amortización 28/08/03(A235)	81		0	0.00	100.00	131	0.00
CCF PRO4 Amortización 28/09/03(A237)	82		0	0.00	100.00	132	0.00
CCF PRO4 Amortización 28/10/2003(A239)	83		0	0.00	100.00	133	0.00
CCF PRO4 Amortización 28/11/2003(A241)	84		0	0.00	100.00	134	0.00
CCF PRO4 Amortización 28/12/2003(A243)	85		0	0.00	100.00	135	0.00
CCF PRO4 Renta 28/12/2003(A244)	86		0	0.00	100.00	136	0.00
CCF PRE4 Amortización 01/06/02(A013)	87		0	0.00	100.00	137	0.00
CCF PRO4 Renta 28/09/02(A214)	88		0	0.00	100.00	138	0.00
CCF PRO4 Renta 28/01/03(A222)	89		0	0.00	100.00	139	0.00
CCF PRO4 Renta 28/02/03(A224)	90		0	0.00	100.00	140	0.00
CCF PRO4 Renta 28/03/03(A226)	91		0	0.00	100.00	141	0.00
Nota del BCRA en \$ Ajust. por CER Cupón 3% - Vto. 25/07/07(CL07)						13	0.73
Nota del BCRA en \$ Ajust. por CER Cupón 3% - Vto. 24/12/08(CD08)						24	0.21
Letra del BCRA en \$ ajustable por CER - Vto. 12/07/06(C12L6)						28	0.14
Letra del BCRA en \$ ajustable por CER - Vto. 22/03/06(C22M6)						32	0.08
Letra del BCRA en \$ - Vto. 18/01/06(P18E6)						33	0.07
Letra del BCRA en \$ - Vto. 21/02/07(P21F7)						37	0.05
Letra del BCRA en \$ - Vto. 08/03/06(P08M6)						39	0.03
Bono Descuento en u\$s de la Pcia. de Bs. As. Vto. 2017(BDED)						40	0.03
Letra del BCRA en \$ - Vto. 01/02/06(P01F6)						42	0.03
Tít. de Consolidación Pcia. de Salta - 1ra. Ser. en U\$S(SALD1)						45	0.02
Letra del BCRA en \$ - Vto. 15/08/07(P15G7)						48	0.01
Letra del BCRA en \$ - Vto. 15/03/06(P15M6)						49	0.01
Tít. de Deuda Pcia. Sgo. del Estero Ser. 5 Vto. 2006(TSEX5)						50	0.01
Letra del BCRA en \$ - Vto. 01/11/06(P01N6)						52	0.01
Letra del BCRA en \$ ajustable por CER - Vto. 05/07/06(C05L6)						53	0.01
Nota del BCRA en \$ Tasa Badlar + 2.5 - Vto. 04/10/06(BO06)						54	0.01
Letra del BCRA en \$ Vto. 19/04/06(P19A6)						55	0.01

TOTAL

3,000,131,080

Presencia Bursátil Mensual y Anual Oblig. Neg. - M. Concurrencia

Incluye operaciones en contado y plazo firme de obligaciones negociables y cupones. Las mismas se encuentran agrupadas por Serie.

Especie	Pos. Mensual	Vol. Efectivo Mensual (en \$)	Part.% Mensual	Part.% Acum.	Pos. Anual	Part.% Anual
Autopistas del Sol O.N. 3% Vto. 14/06/14(ODEY2)	1	1,458,770	45.31	45.31	9	1.53
Acindar O.N. Subor. Conv. en Ords. B(OACI8)	2	1,430,335	44.43	89.74	1	65.08
Pecom Energía O.N. - Clase G Vto. 1/2007(OPX11)	3	310,600	9.65	99.39	11	0.33
Trans. Gas del Sur O.N. - Clase B-A Vto. 12/2013(OTGX9)	4	19,744	0.61	100.00	22	0.04
Petrobras Energía O.N. 9,375% Vto. 2013(OPX22)					2	6.59
ON. Edesur Clase 5(OEDS5)					3	5.76
Telecom Arg. O.N. - Serie B Vto. 2011(OTCX7)					4	4.47
ON Pan American Energy LLC Suc. Arg. Serie 3(OPNX3)					5	4.29
ON Telecom Personal Serie 2(OTPN2)					6	3.82
Pecom Energía O.N. - Clase I Vto. 7/2010(OPX13)					7	3.53
Autopistas del Sol O.N. 7% Vto. 2009(ODDY3)					8	2.17
Euromayor O.N. - 1ra. Ser. en \$(OEUP1)					10	0.90
Telefónica Arg. ON Simple al 8.85%(OTDX1)					12	0.24
ON Euromayor - 2da. Ser. Clase en \$(OEUP2)					13	0.24
Bco. Hipotecario O.N. - Serie 4 Tramo 2(OH2Y4)					14	0.17
Telecom Arg. O.N. - Serie A Clase 2 en Euros Vto. 2014(OTCX6)					15	0.15
Drogueria Magna O.N. - 1ra. Ser. Vto. 04/2002(OMAG1)					16	0.13
Agritech Inversora O.N. 1ra. Ser.(OAGR1)					17	0.12
Morgan (PYME) O.N. - 2da. Ser.(OMO2P)					18	0.12
Pecom Energía O.N. - Clase H Vto. 5/2009(OPX12)					19	0.10
Probenefit O.N. Simples 1ra. Ser.(OPF11)					20	0.09
ON Telecom Personal Regs. 9,25% Vto. 2010(OTLX1)					21	0.07
Lodge O.N. (PYME) - 2da. Ser.(OLG2P)					23	0.03
ON Establecimientos Metalúrgicos Cavanna (PYME) Serie 1(OCAVP)					24	0.02
ON Edemsa Serie 2 Vto. 2002 - Cedel(OEMX2)					25	0.01
Telefónica Arg. ON Clase 3(OTEF3)					26	0.01
TOTAL		3,219,449				

Presencia Bursátil Mensual y anual Oblig. Neg. - Rueda Continua

Incluye operaciones en contado y plazo firme de obligaciones negociables y cupones. Las mismas se encuentran agrupadas por Serie.

Especie	Pos. Mensual	Vol. Efectivo Mensual (en \$)	Part.% Mensual	Part.% Acum.	Pos. Anual	Part.% Anual
Trans. Gas del Sur O.N. - Clase B-A Vto. 12/2013(OTGX9)	1	6,242,849	49.81	49.81	2	12.60
Autopistas del Sol O.N. 3% Vto. 14/06/14(ODEY2)	2	5,613,551	44.79	94.60	6	3.43
ON Telecom Personal Regs. 9,25% Vto. 2010(OTLX1)	3	523,807	4.18	98.78	3	6.84
Acindar O.N. Subor. Conv. en Ords. B(OACI8)	4	152,408	1.22	100.00	1	57.80
Petrobras Energía O.N. 9,375% Vto. 2013(OPX22)					4	4.04
Pecom Energía O.N. - Clase I Vto. 7/2010(OPX13)					5	3.90
ON Edemsa Serie 2 Vto. 2002 - Cedel(OEMX2)					7	3.12
Telecom Arg. O.N. - Serie B Regulación S Vto. 2011(OTEX7)					8	2.27
Autopistas del Sol O.N. 7% Vto. 2009(ODDY3)					9	1.70
Telecom Arg. O.N. - Serie B Vto. 2011(OTCX7)					10	1.49
Agritech Inversora O.N. 1ra. Ser.(OAGR1)					11	1.17
ON Telecom Personal Serie 1(OTPN1)					12	0.32
Metrogas O.N. - Serie A(OMEX4)					13	0.22
Telefónica Arg. ON Simple al 8.85%(OTDX1)					14	0.21
Bco. Hipotecario O.N. - Serie 4 9,75% Vto. 2010(OHIX4)					15	0.20
ON Pan American Energy LLC Suc. Arg. Serie 3(OPNX3)					16	0.19
Trans. Gas del Sur O.N. - Clase A Vto. 12/2010(OTGX8)					17	0.19
Pecom Energía O.N. - Clase H Vto. 5/2009(OPX12)					18	0.10
Telecom Arg. O.N. - Serie A Clase 2 en Euros Vto. 2014(OTCX6)					19	0.09
Bco. Hipotecario O.N. - Serie 16(OBHX9)					20	0.05
ON Establecimientos Metalúrgicos Cavanna (PYME) Serie 1(OCAVP)					21	0.04
Bco. Hipotecario O.N. - Clase 1 Vto. 04/2003(OBHX1)					22	0.02
Telefónica Arg. ON Clase 3(OTEF3)					23	0.01
TOTAL		12,532,616				



ACINDAR		CODIGO:ACIN		
Descripción de la compañía		Balances (en mill.\$)	Al 31/12/05	Al 31/3/06
Sector:	Ind.Metalúrgica y Siderúrgica	Activo Corriente	1,492.63	1,566.50
Capital Social (\$):	822,607,632	Activo No Corriente	1,054.77	1,317.67
Fecha Cierre Ejerc.:	31 de Diciembre	Activo Total	2,547.40	2,884.17
Indicadores Bursátiles		Pasivo Corriente	538.07	831.18
Cotización:	\$ 4.640	Pasivo No Corriente	319.19	156.01
Cot/V.Libro:	201.55%	Pasivo Total	857.26	987.18
Beta:	0.77	Patrimonio Neto	1,690.14	1,896.99
Rotación:	10.43%	Indice Endeudamiento	50.72%	52.04%
Volatilidad - 40R:	28.01%	Indice Solvencia	2.97	2.92
Cot/Ganancias:	6.170	Indice Liquidez	2.77	1.88
Ganancias p/acción:	\$ 0.75	Est. Resultados (en mill.\$)	Al 31/12/05	Al 31/3/06
Capitalización (mill):	\$ 3,823	Ingresos de Explotación	2,465.08	630.41
Vol. efvo. prom. diario:	\$ 4,087,027	Resultado de Explotación	1,004.46	208.87
Ponderación en Merval %:	8.87	Resultado Ordinario	549.68	222.83
Evolución de Cotización y Volumen		Resultado Extraordinario	0.00	0.00
		Result. Final del Per.	549.68	222.83
		Resultados/Pat. Neto:	32.52%	32.69%
Evolución Resultados Trimestrales Netos (en mill.\$)				

ALPARGATAS		CODIGO:ALPA		
Descripción de la compañía		Balances (en mill.\$)	Al 31/12/05	Al 31/3/06
Sector:	Textil	Activo Corriente	7.26	8.90
Capital Social (\$):	46,355,212	Activo No Corriente	340.45	346.20
Fecha Cierre Ejerc.:	31 de Diciembre	Activo Total	347.72	355.10
Indicadores Bursátiles		Pasivo Corriente	9.16	11.09
Cotización:	\$ 5.000	Pasivo No Corriente	601.67	600.08
Cot/V.Libro:	-	Pasivo Total	610.83	611.17
Beta:	0.66	Patrimonio Neto	(263.11)	(256.07)
Rotación:	29.50%	Indice Endeudamiento	-232.16%	-238.67%
Volatilidad - 40R:	25.27%	Indice Solvencia	0.57	0.58
Cot/Ganancias:	4.88	Indice Liquidez	0.79	0.80
Ganancias p/acción:	\$ 1.03	Est. Resultados (en mill.\$)	Al 31/12/05	Al 31/3/06
Capitalización (mill):	\$ 231	Ingresos de Explotación	17.52	5.29
Vol. efvo. prom. diario:	\$ 651,073	Resultado de Explotación	15.60	4.74
Ponderación en Merval %:	3.32	Resultado Ordinario	40.03	7.04
Evolución de Cotización y Volumen		Resultado Extraordinario	0.00	0.00
		Result. Final del Per.	40.03	7.04
		Resultados/Pat. Neto:	-	-
Evolución Resultados Trimestrales Netos (en mill.\$)				

BANCO MACRO BANSUD		CODIGO:BSUD		
Descripción de la compañía		Balances (en mill.\$)	AI 31/12/05	AI 31/3/06
Sector:	Bancos	Activo Corriente	-	-
Capital Social (\$):	683,943,000	Activo No Corriente	-	-
Fecha Cierre Ejerc.:	31 de Diciembre	Activo Total	6,915.25	6,849.20
Indicadores Bursátiles		Pasivo Corriente	-	-
Cotización:	\$ 6.520	Pasivo No Corriente	-	-
Cot/V.Libro:	219.46%	Pasivo Total	5,425.68	4,817.23
Beta:	0.88	Patrimonio Neto	1,489.57	2,031.97
Rotación:	13.78%	Indice Solvencia	1.27	1.42
Volatilidad - 40R:	36.43%	Est. Resultados (en mill.\$)		
Cot/Ganancias:	16.210	Ingresos de Explotación	475.72	119.92
Ganancias p/acción:	\$ 0.40	Resultado de Explotación	54.26	25.71
Capitalización (mill):	\$ 4,459	Resultado Ordinario	295.02	80.90
Vol. efvo. prom. diario:	\$ 4,489,362	Resultado Extraordinario	-	-
Ponderación en Merval %:	6.68	Result. Final del Per.	262.72	72.90
Evolución de Cotización y Volumen		Resultados/Pat. Neto:	17.64%	13.54%
		Evolución Resultados Trimestrales Netos (en mill.\$)		

COMERCIAL DEL PLATA		CODIGO:COMI		
Descripción de la compañía		Balances (en mill.\$)	AI 31/12/05	AI 31/3/06
Sector:	Holdings	Activo Corriente	22.56	25.13
Capital Social (\$):	260,431,000	Activo No Corriente	425.85	429.83
Fecha Cierre Ejerc.:	31 de Diciembre	Activo Total	448.40	454.96
Indicadores Bursátiles		Pasivo Corriente	24.05	24.98
Cotización:	\$ 0.348	Pasivo No Corriente	324.34	1,125.86
Cot/V.Libro:	-	Pasivo Total	348.39	1,150.83
Beta:	0.55	Patrimonio Neto	100.01	(695.87)
Rotación:	2.99%	Indice Endeudamiento	348.34%	-165.38%
Volatilidad - 40R:	87.39%	Indice Solvencia	1.29	0.40
Cot/Ganancias:	-	Indice Liquidez	0.94	1.01
Ganancias p/acción:	\$ -	Est. Resultados (en mill.\$)		
Capitalización (mill):	\$ 91	Ingresos de Explotación	91.94	5.54
Vol. efvo. prom. diario:	\$ 370,388	Resultado de Explotación	91.94	5.54
Ponderación en Merval %:	1.25	Resultado Ordinario	115.42	-169.59
Evolución de Cotización y Volumen		Resultado Extraordinario	0.00	0.00
		Result. Final del Per.	115.42	-169.59
		Resultados/Pat. Neto:	115.41%	-
		Evolución Resultados Trimestrales Netos (en mill. \$)		



S I D E R A R		CODIGO: ERAR		
Descripción de la compañía		Balances (*)	AI 31/12/05	AI 31/3/06
Sector:	Ind.Metalúrgica y Siderúrgica	Activo Corriente	1,631.72	1,696.69
Capital Social (\$):	347,468,771	Activo No Corriente	3,933.22	4,326.04
Fecha Cierre Ejerc.:	31 de Diciembre	Activo Total	5,564.94	6,022.73
Indicadores Bursátiles		Pasivo Corriente	914.52	1,148.13
Cotización:	\$ 23.100	Pasivo No Corriente	1,005.30	1,022.11
Cot/V.Libro:	208.35%	Pasivo Total	1,919.82	2,170.24
Beta:	0.95	Patrimonio Neto	3,692.80	3,852.48
Rotación:	40.05%	Índice Endeudamiento	51.99%	56.33%
Volatilidad - 40R:	32.94%	Índice Solvencia	2.90	2.78
Cot/Ganancias:	7.490	Índice Liquidez	1.78	1.48
Ganancias p/acción:	\$ 3.08	Est. Resultados (*)	AI 31/12/05	AI 31/3/06
Capitalización (mill):	\$ 8,027	Ingresos de Explotación	4,405.49	1,139.04
Vol. efvo. prom. diario:	\$ 6,626,995	Resultado de Explotación	1,726.69	438.72
Ponderación en Merval %:	10.48	Resultado Ordinario	1,164.91	324.04
Evolución de Cotización y Volumen		Resultado Extraordinario	0.00	0.00
		Result. Final del Per.	1,164.91	324.04
		Resultados/Pat. Neto:	31.55%	27.82%
Evolución Resultados Trimestrales Netos (en mill.\$)				

B A N C O F R A N C E S		CODIGO:FRAN		
Descripción de la compañía		Balances (en mill.\$)	AI 31/12/05	AI 31/3/06
Sector:	Bancos	Activo Corriente	-	-
Capital Social (\$):	471,361,000	Activo No Corriente	-	-
Fecha Cierre Ejerc.:	31 de Diciembre	Activo Total	14,165.14	14,842.25
Indicadores Bursátiles		Pasivo Corriente	-	-
Cotización:	\$ 8.050	Pasivo No Corriente	-	-
Cot/V.Libro:	205.99%	Pasivo Total	12,363.59	13,000.16
Beta:	0.88	Patrimonio Neto	1,801.55	1,842.09
Rotación:	11.33%	Índice Solvencia	1.15	1.14
Volatilidad - 40R:	41.46%	Est. Resultados (en mill.\$)	AI 31/12/05	AI 31/3/06
Cot/Ganancias:	29.720	Ingresos de Explotación	1,410.77	420.19
Ganancias p/acción:	\$ 0.27	Resultado de Explotación	460.33	202.68
Capitalización (mill):	\$ 3,794	Resultado Ordinario	117.20	40.54
Vol. efvo. prom. diario:	\$ 2,543,685	Resultado Extraordinario	0.00	0.00
Ponderación en Merval %:	5.21	Result. Final del Per.	117.20	40.54
Evolución de Cotización y Volumen		Resultados/Pat. Neto:	6.51%	6.93%
		Evolución Resultados Trimestrales Netos (en mill.\$)		

GRUPO FINANCIERO GALICIA		CODIGO:GGAL		
Descripción de la compañía		Balances (en mill.\$)	AI 31/12/05	AI 31/3/06
Sector:	Bancos	Activo Corriente	7.02	32.38
Capital Social (\$):	1,241,407,000	Activo No Corriente	1,631.45	1,599.74
Fecha Cierre Ejerc.:	31 de Diciembre	Activo Total	1,638.47	1,632.12
Indicadores Bursátiles		Pasivo Corriente	11.69	6.99
Cotización:	\$ 1.990	Pasivo No Corriente	0.01	12.64
Cot/V.Libro:	153.2%	Pasivo Total	11.70	19.63
Beta:	0.90	Patrimonio Neto	1,626.78	1,612.49
Rotación:	9.23%	Indice Solvencia	140.10	83.14
Volatilidad - 40R:	42.84%	Est. Resultados (en mill.\$)	AI 31/12/05	AI 31/3/06
Cot/Ganancias:	33.960	Ingresos de Explotación	215.53	-17.41
Ganancias p/acción:	\$ 0.06	Resultado de Explotación	215.53	-17.41
Capitalización (mill):	\$ 1,911	Resultado Ordinario	107.24	-14.29
Vol. efvo. prom. diario:	\$ 5,457,537	Result. Final del Per.	107.24	-14.29
Ponderación en Merval %:	10.27	Resultados/Pat. Neto:	6.59%	4.51%
Evolución de Cotización y Volumen		Evolución Resultados Trimestrales Netos (en mill.\$)		

PETROBRAS ENERGIA PARTICIPACIONES		CODIGO:PBE		
Descripción de la compañía		Balances (*)	AI 31/12/05	AI 31/3/06
Sector:	Petróleo y Gas	Activo Corriente	-	1.00
Capital Social (\$):	2,132,000,000	Activo No Corriente	6,130.00	5,556.00
Fecha Cierre Ejerc.:	31 de Diciembre	Activo Total	6,130.00	5,557.00
Indicadores Bursátiles		Pasivo Corriente	28.00	30.00
Cotización:	\$ 3.130	Pasivo No Corriente	-	-
Cot/V.Libro:	120.74%	Pasivo Total	28.00	30.00
Beta:	0.90	Patrimonio Neto	6,124.00	5,527.00
Rotación:	9.24%	Indice Endeudamiento	0.46%	0.54%
Volatilidad - 40R:	36.60%	Indice Solvencia	218.93	185.23
Cot/Ganancias:	7.800	Indice Liquidez	0.00	0.03
Ganancias p/acción:	\$ 0.40	Est. Resultados (*)	AI 31/12/05	AI 31/3/06
Capitalización (mill):	\$ 6,673	Ingresos de Explotación	621.00	367.00
Vol. efvo. prom. diario:	\$ 9,382,749	Resultado de Explotación	621.00	367.00
Ponderación en Merval %:	12.35	Resultado Ordinario	613.00	365.00
Evolución de Cotización y Volumen		Resultado Extraordinario	0.00	0.00
		Result. Final del Per.	613.00	365.00
		Resultados/Pat. Neto:	10.01%	15.49%
		Evolución Resultados Trimestrales Netos (en mill.\$)		



TELECOM		CODIGO: TECO2		
Descripción de la compañía		Balances (en mill.\$)	AI 31/12/05	AI 31/3/06
Sector:	Telecomunicaciones	Activo Corriente	942.00	1,289.00
Capital Social (\$):	984,000,000	Activo No Corriente	5,589.00	5,472.00
Fecha Cierre Ejerc.:	31 de Diciembre	Activo Total	6,531.00	6,761.00
Indicadores Bursátiles		Pasivo Corriente	1,464.00	1,779.00
Cotización:	\$ 6.750	Pasivo No Corriente	3,231.00	3,111.00
Cot/V.Libro:	355.13%	Pasivo Total	4,695.00	4,890.00
Beta:	0.68	Patrimonio Neto	1,836.00	1,871.00
Rotación:	4.40%	Índice Endeudamiento	255.72%	261.36%
Volatilidad - 40R:	33.66%	Índice Solvencia	1.39	1.38
Cot/Ganancias:	6.280	Índice Liquidez	0.64	0.72
Ganancias p/acción:	\$ 1.08	Est. Resultados (en mill.\$)	AI 31/12/05	AI 31/3/06
Capitalización (mill):	\$ 6,645	Ingresos de Explotación	3,113.00	809.00
Vol. efvo. prom. diario:	\$ 2,061,623	Resultado de Explotación	1,216.00	340.00
Ponderación en Merval %:	5.70	Resultado Ordinario	1,334.00	3.00
Evolución de Cotización y Volumen		Resultado Extraordinario	0.00	0.00
		Result. Final del Per.	1,334.00	3.00
		Resultados/Pat. Neto:	72.66%	56.55%
		Evolución Resultados Trimestrales Netos (en mill.\$)		

TRANSENER		CODIGO: TRAN		
Descripción de la compañía		Balances (en mill.\$)	AI 31/12/05	AI 31/3/06
Sector:	Energía Eléctrica	Activo Corriente	102.63	125.50
Capital Social (\$):	444,673,795	Activo No Corriente	1,948.83	1,923.54
Fecha Cierre Ejerc.:	31 de Diciembre	Activo Total	2,051.46	2,049.04
Indicadores Bursátiles		Pasivo Corriente	112.96	108.11
Cotización:	\$ 1.460	Pasivo No Corriente	864.03	865.70
Cot/V.Libro:	60.38%	Pasivo Total	977.00	973.81
Beta:	0.64	Patrimonio Neto	1,074.46	1,075.23
Rotación:	6.02%	Índice Endeudamiento	90.93%	90.57%
Volatilidad - 40R:	22.70%	Índice Solvencia	2.10	2.10
Cot/Ganancias:	1.100	Índice Liquidez	0.91	1.16
Ganancias p/acción:	\$ 1.33	Est. Resultados (en mill.\$)	AI 31/12/05	AI 31/3/06
Capitalización (mill):	\$ 266	Ingresos de Explotación	278.95	75.89
Vol. efvo. prom. diario:	\$ 1,275,734	Resultado de Explotación	74.66	24.71
Ponderación en Merval %:	4.93	Resultado Ordinario	612.13	-7.89
Evolución de Cotización y Volumen		Resultado Extraordinario	0.00	0.00
		Result. Final del Per.	612.13	-7.89
		Resultados/Pat. Neto:	56.97%	54.83%
		Evolución Resultados Trimestrales Netos (en mill.\$)		

TENARIS S.A.		CODIGO: TS			
Descripción de la compañía		Balances (en mill.\$)	AI 31/12/04	AI 31/12/05	
Sector:	Holdings	Activo Corriente	419.03	1,762.31	
Capital Social (\$):	3,577,026,595	Activo No Corriente	7,339.13	8,682.03	
Fecha Cierre Ejerc.:	31 de Diciembre	Activo Total	7,758.16	10,444.35	
Indicadores Bursátiles		Pasivo Corriente	478.58	1,111.76	
Cotización:	\$ 56.000	Pasivo No Corriente	-	-	
Cot/V.Libro:	708.38%	Pasivo Total	478.58	1,111.76	
Beta:	1.35	Patrimonio Neto	7,279.58	9,332.59	
Rotación:	14.36%	Indice Endeudamiento	6.57%	11.91%	
Volatilidad - 40R:	60.54%	Indice Solvencia	16.21	9.39	
Cot/Ganancias:	22.160	Indice Liquidez	0.88	1.59	
Ganancias p/acción:	\$ 0.83	Est. Resultados (en mill.\$)		AI 31/12/04	AI 31/12/05
Capitalización (mill):	\$ 66,110	Ingresos de Explotación	871.18	3,011.50	
Vol. efvo. prom. diario:	\$ 24,465,916	Resultado de Explotación	849.10	3,011.50	
Ponderación en Merval %:	30.94	Resultado Ordinario	1,112.03	2,983.45	
Evolución de Cotización y Volumen		Resultado Extraordinario	0.00	0.00	
		Result. Final del Per.	1,112.03	2,983.45	
		Resultados/Pat. Neto:	15.28%	31.97%	
Evolución Resultados de Ejercicios a Diciembre (en mill.\$)					



Análisis de Bonos Canje de Reestructuración de deuda en Dólares

Bono Discount en u\$s Ley Argentina (DICA)																									
<table border="0"> <tr> <td>Datos al</td> <td>31-May-06</td> <td colspan="2">Evolución de la Cotización y Volumen</td> </tr> <tr> <td>Precio (c/100 vr)</td> <td>305.80</td> <td rowspan="8"> </td> </tr> <tr> <td>Valor Residual %</td> <td>100.00</td> </tr> <tr> <td>Valor Técnico (U\$\$)</td> <td>110.76</td> </tr> <tr> <td>Paridad %</td> <td>89.35</td> </tr> <tr> <td>TIR Anual %</td> <td>9.63</td> </tr> <tr> <td>Volat. 40R %</td> <td>10.51</td> </tr> <tr> <td>Pres. Bur. MC(%)</td> <td>0.10</td> </tr> <tr> <td>Dur.Mod.</td> <td>11.01</td> </tr> </table>		Datos al	31-May-06	Evolución de la Cotización y Volumen		Precio (c/100 vr)	305.80		Valor Residual %	100.00	Valor Técnico (U\$\$)	110.76	Paridad %	89.35	TIR Anual %	9.63	Volat. 40R %	10.51	Pres. Bur. MC(%)	0.10	Dur.Mod.	11.01			
Datos al	31-May-06	Evolución de la Cotización y Volumen																							
Precio (c/100 vr)	305.80																								
Valor Residual %	100.00																								
Valor Técnico (U\$\$)	110.76																								
Paridad %	89.35																								
TIR Anual %	9.63																								
Volat. 40R %	10.51																								
Pres. Bur. MC(%)	0.10																								
Dur.Mod.	11.01																								
<table border="0"> <tr> <th>Resumen Cond. Emisión</th> <th>Cupones Impagos Adheridos</th> <th colspan="2">Cupón Corriente</th> </tr> <tr> <td>Vencimiento</td> <td>31-Dec-33</td> <td>(c/100 vn)</td> <td>Renta Anual (%) Fija=3.97</td> </tr> <tr> <td>Amortización</td> <td>Sem.</td> <td>Renta</td> <td>Intereses Corridos c/100 vn U\$\$ 1.86</td> </tr> <tr> <td>Intereses</td> <td>Cap. Sem.</td> <td>Amortización</td> <td>Yield Anual (%) 0.00</td> </tr> <tr> <td></td> <td></td> <td></td> <td>Fecha de Próximo Pago 30-Jun-06</td> </tr> <tr> <td></td> <td></td> <td></td> <td>Prox. Pago (A=Amort./R=Renta) R</td> </tr> </table>		Resumen Cond. Emisión	Cupones Impagos Adheridos	Cupón Corriente		Vencimiento	31-Dec-33	(c/100 vn)	Renta Anual (%) Fija=3.97	Amortización	Sem.	Renta	Intereses Corridos c/100 vn U\$\$ 1.86	Intereses	Cap. Sem.	Amortización	Yield Anual (%) 0.00				Fecha de Próximo Pago 30-Jun-06				Prox. Pago (A=Amort./R=Renta) R
Resumen Cond. Emisión	Cupones Impagos Adheridos	Cupón Corriente																							
Vencimiento	31-Dec-33	(c/100 vn)	Renta Anual (%) Fija=3.97																						
Amortización	Sem.	Renta	Intereses Corridos c/100 vn U\$\$ 1.86																						
Intereses	Cap. Sem.	Amortización	Yield Anual (%) 0.00																						
			Fecha de Próximo Pago 30-Jun-06																						
			Prox. Pago (A=Amort./R=Renta) R																						
<table border="0"> <tr> <td>Datos al</td> <td>31-May-06</td> <td colspan="2">Evolución de la Cotización y Volumen</td> </tr> <tr> <td>Precio (c/100 vr)</td> <td>320.00</td> <td rowspan="8"> </td> </tr> <tr> <td>Valor Residual %</td> <td>100.00</td> </tr> <tr> <td>Valor Técnico (U\$\$)</td> <td>110.76</td> </tr> <tr> <td>Paridad %</td> <td>93.50</td> </tr> <tr> <td>TIR Anual %</td> <td>9.21</td> </tr> <tr> <td>Volat. 40R %</td> <td>0.00</td> </tr> <tr> <td>Pres. Bur. MC(%)</td> <td>0.40</td> </tr> <tr> <td>Dur.Mod.</td> <td>11.24</td> </tr> </table>		Datos al	31-May-06	Evolución de la Cotización y Volumen		Precio (c/100 vr)	320.00		Valor Residual %	100.00	Valor Técnico (U\$\$)	110.76	Paridad %	93.50	TIR Anual %	9.21	Volat. 40R %	0.00	Pres. Bur. MC(%)	0.40	Dur.Mod.	11.24			
Datos al	31-May-06	Evolución de la Cotización y Volumen																							
Precio (c/100 vr)	320.00																								
Valor Residual %	100.00																								
Valor Técnico (U\$\$)	110.76																								
Paridad %	93.50																								
TIR Anual %	9.21																								
Volat. 40R %	0.00																								
Pres. Bur. MC(%)	0.40																								
Dur.Mod.	11.24																								
<table border="0"> <tr> <th>Resumen Cond. Emisión</th> <th>Cupones Impagos Adheridos</th> <th colspan="2">Cupón Corriente</th> </tr> <tr> <td>Vencimiento</td> <td>31-Dec-33</td> <td>(c/100 vn)</td> <td>Renta Anual (%) Fija=3.97</td> </tr> <tr> <td>Amortización</td> <td>Sem.</td> <td>Renta</td> <td>Intereses Corridos c/100 vn U\$\$ 1.86</td> </tr> <tr> <td>Intereses</td> <td>Cap. Sem.</td> <td>Amortización</td> <td>Yield Anual (%) 0.00</td> </tr> <tr> <td></td> <td></td> <td></td> <td>Fecha de Próximo Pago 30-Jun-06</td> </tr> <tr> <td></td> <td></td> <td></td> <td>Prox. Pago (A=Amort./R=Renta) R</td> </tr> </table>		Resumen Cond. Emisión	Cupones Impagos Adheridos	Cupón Corriente		Vencimiento	31-Dec-33	(c/100 vn)	Renta Anual (%) Fija=3.97	Amortización	Sem.	Renta	Intereses Corridos c/100 vn U\$\$ 1.86	Intereses	Cap. Sem.	Amortización	Yield Anual (%) 0.00				Fecha de Próximo Pago 30-Jun-06				Prox. Pago (A=Amort./R=Renta) R
Resumen Cond. Emisión	Cupones Impagos Adheridos	Cupón Corriente																							
Vencimiento	31-Dec-33	(c/100 vn)	Renta Anual (%) Fija=3.97																						
Amortización	Sem.	Renta	Intereses Corridos c/100 vn U\$\$ 1.86																						
Intereses	Cap. Sem.	Amortización	Yield Anual (%) 0.00																						
			Fecha de Próximo Pago 30-Jun-06																						
			Prox. Pago (A=Amort./R=Renta) R																						
<table border="0"> <tr> <td>Datos al</td> <td>31-May-06</td> <td colspan="2">Evolución de la Cotización y Volumen</td> </tr> <tr> <td>Precio (c/100 vr)</td> <td>107.00</td> <td rowspan="8"> </td> </tr> <tr> <td>Valor Residual %</td> <td>100.00</td> </tr> <tr> <td>Valor Técnico (U\$\$)</td> <td>100.24</td> </tr> <tr> <td>Paridad %</td> <td>34.54</td> </tr> <tr> <td>TIR Anual %</td> <td>9.38</td> </tr> <tr> <td>Volat. 40R %</td> <td>17.05</td> </tr> <tr> <td>Pres. Bur. MC(%)</td> <td>1.19</td> </tr> <tr> <td>Dur.Mod.</td> <td>14.32</td> </tr> </table>		Datos al	31-May-06	Evolución de la Cotización y Volumen		Precio (c/100 vr)	107.00		Valor Residual %	100.00	Valor Técnico (U\$\$)	100.24	Paridad %	34.54	TIR Anual %	9.38	Volat. 40R %	17.05	Pres. Bur. MC(%)	1.19	Dur.Mod.	14.32			
Datos al	31-May-06	Evolución de la Cotización y Volumen																							
Precio (c/100 vr)	107.00																								
Valor Residual %	100.00																								
Valor Técnico (U\$\$)	100.24																								
Paridad %	34.54																								
TIR Anual %	9.38																								
Volat. 40R %	17.05																								
Pres. Bur. MC(%)	1.19																								
Dur.Mod.	14.32																								
<table border="0"> <tr> <th>Resumen Cond. Emisión</th> <th>Cupones Impagos Adheridos</th> <th colspan="2">Cupón Corriente</th> </tr> <tr> <td>Vencimiento</td> <td>31-Dec-38</td> <td>(c/100 vn)</td> <td>Renta Anual (%) Fija=1.33</td> </tr> <tr> <td>Amortización</td> <td>Sem.</td> <td>Renta</td> <td>Intereses Corridos c/100 vn U\$\$ 0.24</td> </tr> <tr> <td>Intereses</td> <td>Sem.</td> <td>Amortización</td> <td>Yield Anual (%) 3.87</td> </tr> <tr> <td></td> <td></td> <td></td> <td>Fecha de Próximo Pago 30-Sep-06</td> </tr> <tr> <td></td> <td></td> <td></td> <td>Prox. Pago (A=Amort./R=Renta) R</td> </tr> </table>		Resumen Cond. Emisión	Cupones Impagos Adheridos	Cupón Corriente		Vencimiento	31-Dec-38	(c/100 vn)	Renta Anual (%) Fija=1.33	Amortización	Sem.	Renta	Intereses Corridos c/100 vn U\$\$ 0.24	Intereses	Sem.	Amortización	Yield Anual (%) 3.87				Fecha de Próximo Pago 30-Sep-06				Prox. Pago (A=Amort./R=Renta) R
Resumen Cond. Emisión	Cupones Impagos Adheridos	Cupón Corriente																							
Vencimiento	31-Dec-38	(c/100 vn)	Renta Anual (%) Fija=1.33																						
Amortización	Sem.	Renta	Intereses Corridos c/100 vn U\$\$ 0.24																						
Intereses	Sem.	Amortización	Yield Anual (%) 3.87																						
			Fecha de Próximo Pago 30-Sep-06																						
			Prox. Pago (A=Amort./R=Renta) R																						
<table border="0"> <tr> <td>Datos al</td> <td>31-May-06</td> <td colspan="2">Evolución de la Cotización y Volumen</td> </tr> <tr> <td>Precio (c/100 vr)</td> <td>108.00</td> <td rowspan="8"> </td> </tr> <tr> <td>Valor Residual %</td> <td>100.00</td> </tr> <tr> <td>Valor Técnico (U\$\$)</td> <td>100.24</td> </tr> <tr> <td>Paridad %</td> <td>34.87</td> </tr> <tr> <td>TIR Anual %</td> <td>9.31</td> </tr> <tr> <td>Volat. 40R %</td> <td>19.48</td> </tr> <tr> <td>Pres. Bur. MC(%)</td> <td>0.29</td> </tr> <tr> <td>Dur.Mod.</td> <td>14.37</td> </tr> </table>		Datos al	31-May-06	Evolución de la Cotización y Volumen		Precio (c/100 vr)	108.00		Valor Residual %	100.00	Valor Técnico (U\$\$)	100.24	Paridad %	34.87	TIR Anual %	9.31	Volat. 40R %	19.48	Pres. Bur. MC(%)	0.29	Dur.Mod.	14.37			
Datos al	31-May-06	Evolución de la Cotización y Volumen																							
Precio (c/100 vr)	108.00																								
Valor Residual %	100.00																								
Valor Técnico (U\$\$)	100.24																								
Paridad %	34.87																								
TIR Anual %	9.31																								
Volat. 40R %	19.48																								
Pres. Bur. MC(%)	0.29																								
Dur.Mod.	14.37																								
<table border="0"> <tr> <th>Resumen Cond. Emisión</th> <th>Cupones Impagos Adheridos</th> <th colspan="2">Cupón Corriente</th> </tr> <tr> <td>Vencimiento</td> <td>31-Dec-38</td> <td>(c/100 vn)</td> <td>Renta Anual (%) Fija=1.33</td> </tr> <tr> <td>Amortización</td> <td>Sem.</td> <td>Renta</td> <td>Intereses Corridos c/100 vn U\$\$ 0.24</td> </tr> <tr> <td>Intereses</td> <td>Sem.</td> <td>Amortización</td> <td>Yield Anual (%) 3.83</td> </tr> <tr> <td></td> <td></td> <td></td> <td>Fecha de Próximo Pago 30-Sep-06</td> </tr> <tr> <td></td> <td></td> <td></td> <td>Prox. Pago (A=Amort./R=Renta) R</td> </tr> </table>		Resumen Cond. Emisión	Cupones Impagos Adheridos	Cupón Corriente		Vencimiento	31-Dec-38	(c/100 vn)	Renta Anual (%) Fija=1.33	Amortización	Sem.	Renta	Intereses Corridos c/100 vn U\$\$ 0.24	Intereses	Sem.	Amortización	Yield Anual (%) 3.83				Fecha de Próximo Pago 30-Sep-06				Prox. Pago (A=Amort./R=Renta) R
Resumen Cond. Emisión	Cupones Impagos Adheridos	Cupón Corriente																							
Vencimiento	31-Dec-38	(c/100 vn)	Renta Anual (%) Fija=1.33																						
Amortización	Sem.	Renta	Intereses Corridos c/100 vn U\$\$ 0.24																						
Intereses	Sem.	Amortización	Yield Anual (%) 3.83																						
			Fecha de Próximo Pago 30-Sep-06																						
			Prox. Pago (A=Amort./R=Renta) R																						

Análisis de Bonos Canje de Reestructuración de deuda en Pesos

Bono Discount en \$ Ley Argentina (DICP)		Evolución de la Cotización y Volumen	
Datos al 31-May-06			
Precio (c/100 vr)	118.00		* Se grafica las últimas 66 ruedas
Valor Residual %	100.00		
Valor Técnico	133.59		
Paridad %	88.33		
TIR Anual %	6.87		
Volat. 40R %	13.69		
Pres. Bur. MC(%)	36.42		
Dur.Mod.	13.17		
Resumen Cond. Emisión		Cupones Impagos Adheridos	Cupón Corriente
		(c/100 vn)	Renta Anual (%) Fija=2.79
Vencimiento	31-Dec-33	Renta	Intereses Corridos c/100 vn \$ 1.59
Amortización	Sem.	Amortización	Yield Anual (%) 0.00
Intereses	Cap. Sem.		Fecha de Próximo Pago 30-Jun-06
			Prox. Pago (A=Amort./R=Renta) R

Bono Par en \$ Ley Argentina (PARP)		Evolución de la Cotización y Volumen	
Datos al 31-May-06			
Precio (c/100 vr)	43.75		* Se grafica las últimas 65 ruedas
Valor Residual %	100.00		
Valor Técnico	124.41		
Paridad %	35.16		
TIR Anual %	6.40		
Volat. 40R %	17.77		
Pres. Bur. MC(%)	5.80		
Dur.Mod.	19.49		
Resumen Cond. Emisión		Cupones Impagos Adheridos	Cupón Corriente
		(c/100 vn)	Renta Anual (%) Fija=0.63
Vencimiento	31-Dec-38	Renta	Intereses Corridos c/100 vn \$ 0.14
Amortización	Sem.	Amortización	Yield Anual (%) 1.80
Intereses	Sem.		Fecha de Próximo Pago 30-Sep-06
			Prox. Pago (A=Amort./R=Renta) R

Análisis de Boden en Dólares y en Pesos Ajustables por Cer

BODEN 2012 en Dólares Estadounidenses (RG12)		Evolución de la Cotización y Volumen			
Datos al 31-May-06					
Precio (c/100 vr)	288.00		* Se grafica las últimas 127 ruedas		
Valor Residual %	87.50				
Valor Técnico (U\$S)	88.93				
Paridad %	91.71				
TIR Anual %	8.80				
Volat. 40R %	4.18				
Pres. Bur. MC(%)	7.96				
Dur.Mod.	2.58				
Resumen Cond. Emisión				Cupones Impagos Adheridos	Cupón Corriente
		(c/100 vn)	Renta Anual (%) L180=4.8894		
Vencimiento	3-Aug-12	Renta	Intereses Corridos c/100 vn U\$S 1.43		
Amortización	Anual	Amortización	Yield Anual (%) 5.34		
Intereses	Sem.		Fecha de Próximo Pago 3-Aug-06		
			Prox. Pago (A=Amort./R=Renta) A+R		

BODEN 2013 en Dólares Estadounidenses (RA13)		Evolución de la Cotización y Volumen			
Datos al 31-May-06					
Precio (c/100 vr)	252.15		* Se grafica las últimas 127 ruedas		
Valor Residual %	87.50				
Valor Técnico (U\$S)	87.76				
Paridad %	81.36				
TIR Anual %	9.21				
Volat. 40R %	4.93				
Pres. Bur. MC(%)	5.41				
Dur.Mod.	3.27				
Resumen Cond. Emisión				Cupones Impagos Adheridos	Cupón Corriente
		(c/100 vn)	Renta Anual (%) L180=3		
Vencimiento	30-Apr-13	Renta	Intereses Corridos c/100 vn U\$S 0.26		
Amortización	Anual	Amortización	Yield Anual (%) 3.69		
Intereses	Sem.		Fecha de Próximo Pago 30-Oct-06		
			Prox. Pago (A=Amort./R=Renta) R		



BODEN 2015 en Dólares Estadounidenses (RO15)

Datos al 31-May-06		Evolución de la Cotización y Volumen	
Precio (c/100 vr)	275.00	<p>* Se grafica las últimas 72 ruedas</p>	
Valor Residual %	100.00		
Valor Técnico (U\$S)	101.21		
Paridad %	87.94		
TIR Anual %	9.15		
Volat. 40R %	0.00		
Pres. Bur. MC(%)	0.00		
Dur.Mod.	6.35		
Resumen Cond. Emisión		Cupones Impagos Adheridos	Cupón Corriente
Vencimiento	3-Oct-15	(c/100 vn)	Renta Anual (%) Fija=7
Amortización	Al vto.	Renta -	Intereses Corridos c/100 vn U\$S 1.21
Intereses	Sem.	Amortización -	Yield Anual (%) 7.97
			Fecha de Próximo Pago 3-Oct-06
			Prox. Pago (A=Amort./R=Renta) R

BODEN 2007 en Pesos Ajustados por Cer (RF07)

Datos al 31-May-06		Evolución de la Cotización y Volumen	
Precio (c/100 vr)	182.00	<p>* Se grafica las últimas 127 ruedas</p>	
Valor Residual %	25.00		
Valor Técnico (U\$S)	45.51		
Paridad %	99.97		
TIR Anual %	2.07		
Volat. 40R %	0.00		
Pres. Bur. MC(%)	1.46		
Dur.Mod.	0.40		
Resumen Cond. Emisión		Cupones Impagos Adheridos	Cupón Corriente
Vencimiento	3-Feb-07	(c/100 vn)	Renta Anual (%) Fija=2
Amortización	Sem.	Renta -	Intereses Corridos c/100 vn \$ 0.31
Intereses	Sem.	Amortización -	Yield Anual (%) 2.00
			Fecha de Próximo Pago 3-Aug-06
			Prox. Pago (A=Amort./R=Renta) A+R

BODEN 2008 en Pesos Ajustados por Cer (RS08)

Datos al 31-May-06		Evolución de la Cotización y Volumen	
Precio (c/100 vr)	127.80	<p>* Se grafica las últimas 127 ruedas</p>	
Valor Residual %	50.00		
Valor Técnico (U\$S)	64.57		
Paridad %	98.96		
TIR Anual %	2.83		
Volat. 40R %	4.52		
Pres. Bur. MC(%)	4.76		
Dur.Mod.	1.26		
Resumen Cond. Emisión		Cupones Impagos Adheridos	Cupón Corriente
Vencimiento	30-Sep-08	(c/100 vn)	Renta Anual (%) Fija=2
Amortización	Sem.	Renta -	Intereses Corridos c/100 vn \$ 0.23
Intereses	Sem.	Amortización -	Yield Anual (%) 2.02
			Fecha de Próximo Pago 30-Sep-06
			Prox. Pago (A=Amort./R=Renta) A+R

BODEN 2014 en Pesos Ajustados por Cer (RS14)

Datos al 31-May-06		Evolución de la Cotización y Volumen	
Precio (c/100 vr)	97.50	<p>* Se grafica las últimas 127 ruedas</p>	
Valor Residual %	100.00		
Valor Técnico (U\$S)	119.59		
Paridad %	81.53		
TIR Anual %	5.47		
Volat. 40R %	11.35		
Pres. Bur. MC(%)	2.86		
Dur.Mod.	5.82		
Resumen Cond. Emisión		Cupones Impagos Adheridos	Cupón Corriente
Vencimiento	30-Sep-14	(c/100 vn)	Renta Anual (%) Fija=2
Amortización	Sem.	Renta -	Intereses Corridos c/100 vn \$ 0.43
Intereses	Sem.	Amortización -	Yield Anual (%) 2.46
			Fecha de Próximo Pago 30-Sep-06
			Prox. Pago (A=Amort./R=Renta) R

BONAR V en Dólares Estadounidenses (AM11)			
Datos al 31-May-06		Evolución de la Cotización y Volumen	
Precio (c/100 vr)	293.00		
Valor Residual %	100.00		
Valor Técnico (US\$)	101.30		
Paridad %	93.60		
TIR Anual %	8.86		
Volat. 40R %	6.64		
Pres. Bur. MC(%)	1.64		
Dur.Mod.	3.86		
Resumen Cond. Emisión		Cupones Impagos Adheridos	Cupón Corriente
Vencimiento	28-Mar-11	(c/100 vn)	Renta Anual (%) Fija=7
Amortización	Al vto.	Renta	Intereses Corridos c/100 vn US\$ 1.30
Intereses	Sem.	Amortización	Yield Anual (%) 7.49
			Fecha de Próximo Pago 28-Sep-06
			Prox. Pago (A=Amort./R=Renta) R

Análisis de Títulos Nacionales en Pesos y Ajustables por Cer

Bono de Cons. de Deuda Prev. en Moneda Nacional 2ª Serie 2% (PR11)			
Datos al 31-May-06		Evolución de la Cotización y Volumen	
Precio (c/100 vr)	171.90		
Valor Residual %	50.60		
Val. Téc. (con CER)	91.51		
Paridad %	95.05		
TIR Anual %	4.42		
Volat. 40R %	8.49		
Pres. Bur. MC(%)	0.54		
Dur.Mod.	2.12		
Resumen Cond. Emisión		Cupones Impagos Adheridos	Cupón Corriente
Vencimiento	3-Dec-10	(c/100 vn)	Renta Anual (%) Fija=2
Amortización	106 Mens.	Renta	Intereses Corridos c/100 vn \$ 0.01
Intereses	Mens.	Amortización	Yield Anual (%) 2.10
			Fecha de Próximo Pago 03-Jul-06
			Prox. Pago (A=Amort./R=Renta) A+R

Bono de Consolidación en Moneda Nacional 4ª Serie 2% (PR12)			
Datos al 31-May-06		Evolución de la Cotización y Volumen	
Precio (c/100 vr)	174.00		
Valor Residual %	95.80		
Val. Téc. (con CER)	187.36		
Paridad %	88.97		
TIR Anual %	4.76		
Volat. 40R %	8.20		
Pres. Bur. MC(%)	10.22		
Dur.Mod.	4.23		
Resumen Cond. Emisión		Cupones Impagos Adheridos	Cupón Corriente
Vencimiento	3-Jan-16	(c/100 vn)	Renta Anual (%) Fija=2
Amortización	120 Mens.	Renta	Intereses Corridos c/100 vn \$ 0.02
Intereses	Mens.	Amortización	Yield Anual (%) 0.19
			Fecha de Próximo Pago 03-Jul-06
			Prox. Pago (A=Amort./R=Renta) A+R

Bono de Cons. de Deuda Prev. en Moneda Nacional 6ª Serie 2% (PR13)			
Datos al 31-May-06		Evolución de la Cotización y Volumen	
Precio (c/100 vr)	67.00		
Valor Residual %	100.00		
Val. Téc. (con CER)	128.85		
Paridad %	52.00		
TIR Anual %	7.58		
Volat. 40R %	18.27		
Pres. Bur. MC(%)	0.48		
Dur.Mod.	11.84		
Resumen Cond. Emisión		Cupones Impagos Adheridos	Cupón Corriente
Vencimiento	15-Mar-24	(c/100 vn)	Renta Anual (%) Fija=2
Amortización	120 Mens.	Renta	Intereses Corridos c/100 vn \$ 0.12
Intereses	Cap.Mens.	Amortización	Yield Anual (%) 0.00
			Fecha de Próximo Pago 15-Apr-14
			Prox. Pago (A=Amort./R=Renta) A+R



Bono de Cons. de Deuda Prev. en Moneda Nacional 3°Serie 2% (PRE8)	
Datos al	31-May-06
Precio (c/100 vr)	190.50
Valor Residual %	89.60
Val. Téc. (con CER)	175.23
Paridad %	97.41
TIR Anual %	3.53
Volat. 40R %	6.40
Pres. Bur. MC(%)	4.15
Dur.Mod.	1.74

Resumen Cond. Emisión	
Vencimiento	3-Jan-10
Amortización	48 Mens.
Intereses	Mens.

Cupones Impagos Adheridos		Cupón Corriente	
(c/100 vn)			
Renta	-	Renta Anual (%)	Fija=2
Amortización	-	Intereses Corridos c/100 vn \$	0.02
		Yield Anual (%)	0.17
		Fecha de Próximo Pago	03-Jul-06
		Prox. Pago (A=Amort./R=Renta)	A+R

* Se grafica las últimas 127 ruedas

Bono de Cons. de Deuda Prev. en Moneda Nacional 4°Serie 2% (PRE9)	
Datos al	31-May-06
Precio (c/100 vr)	106.70
Valor Residual %	100.00
Val. Téc. (con CER)	128.85
Paridad %	82.81
TIR Anual %	6.18
Volat. 40R %	13.30
Pres. Bur. MC(%)	1.72
Dur.Mod.	4.57

Resumen Cond. Emisión	
Vencimiento	15-Mar-14
Amortización	72 Mens.
Intereses	Cap.Mens.

Cupones Impagos Adheridos		Cupón Corriente	
(c/100 vn)			
Renta	-	Renta Anual (%)	Fija=2
Amortización	-	Intereses Corridos c/100 vn \$	0.12
		Yield Anual (%)	0.00
		Fecha de Próximo Pago	15-Apr-08
		Prox. Pago (A=Amort./R=Renta)	A+R

* Se grafica las últimas 127 ruedas

Bono Nacional Garantizado 2018 (NF18)	
Datos al	31-May-06
Precio (c/100 vr)	142.90
Valor Residual %	93.60
Val. Téc. (con CER)	171.24
Paridad %	78.11
TIR Anual %	6.14
Volat. 40R %	11.22
Pres. Bur. MC(%)	7.90
Dur.Mod.	5.97

Resumen Cond. Emisión	
Vencimiento	4-Feb-18
Amortización	156 Mens.
Intereses	Mens.

Cupones Impagos Adheridos		Cupón Corriente	
(c/100 vn)			
Renta	-	Renta Anual (%)	Fija=2
Amortización	-	Intereses Corridos c/100 vn \$	0.01
		Yield Anual (%)	2.56
		Fecha de Próximo Pago	04-Jul-06
		Prox. Pago (A=Amort./R=Renta)	A+R

* Se grafica las últimas 127 ruedas

Análisis de Títulos Nacionales Pesificados y Ajustables por Cer

Bono del Tesoro Pesificado BT02	
Datos al	31-May-06
Precio (c/100 vr)	84.00
Valor Residual %	100.00
Val. Téc. (con CER)	258.19
Paridad %	32.53
TIR Anual %	0.00
Volat. 40R %	0.00
Pres. Bur. MC(%)	0.00
Dur.Mod.	0.00

Resumen Cond. Emisión	
Vencimiento	9-May-02
Amortización	-
Intereses	-

Cupones Impagos Adheridos		Cupón Corriente	
(c/100 vn)			
Renta	3.60	Renta Anual (%)	-
Amortización	140.00	Intereses Corridos c/100 vn \$	-
		Yield Anual (%)	-
		Fecha de Próximo Pago	-
		Prox. Pago (A=Amort./R=Renta)	-

* Se grafica las últimas 127 ruedas

Bono del Tesoro Pesificado BT03		Evolución de la Cotización y Volumen			
Datos al 31-May-06					
Precio (c/100 vr)	83.00		<p>* Se grafica las últimas 127 ruedas</p>		
Valor Residual %	100.00				
Val. Téc. (con CER)	259.80				
Paridad %	31.95				
TIR Anual %	0.00				
Volat. 40R %	0.00				
Pres. Bur. MC(%)	0.00				
Dur.Mod.	0.00				
Resumen Cond. Emisión				Cupones Impagos Adheridos	Cupón Corriente
Vencimiento	21-Jul-03			(c/100 vn)	Renta Anual (%)
Amortización	-	Renta	4.495		
Intereses	-	Amortización	140.00		
			Intereses Corridos c/100 vn \$		
			Yield Anual (%)		
			Fecha de Próximo Pago		
			Prox. Pago (A=Amort./R=Renta)		

Bono del Tesoro Pesificado TY03		Evolución de la Cotización y Volumen			
Datos al 31-May-06					
Precio (c/100 vr)	82.00		<p>* Se grafica las últimas 127 ruedas</p>		
Valor Residual %	100.00				
Val. Téc. (con CER)	264.18				
Paridad %	31.04				
TIR Anual %	0.00				
Volat. 40R %	0.00				
Pres. Bur. MC(%)	0.00				
Dur.Mod.	0.00				
Resumen Cond. Emisión				Cupones Impagos Adheridos	Cupón Corriente
Vencimiento	21-May-03			(c/100 vn)	Renta Anual (%)
Amortización	-	Renta	6.93		
Intereses	-	Amortización	140.00		
			Intereses Corridos c/100 vn \$		
			Yield Anual (%)		
			Fecha de Próximo Pago		
			Prox. Pago (A=Amort./R=Renta)		

Bono del Tesoro Pesificado TY05		Evolución de la Cotización y Volumen			
Datos al 31-May-06					
Precio (c/100 vr)	80.00		<p>* Se grafica las últimas 127 ruedas</p>		
Valor Residual %	100.00				
Val. Téc. (con CER)	259.33				
Paridad %	30.85				
TIR Anual %	0.00				
Volat. 40R %	0.00				
Pres. Bur. MC(%)	0.00				
Dur.Mod.	0.00				
Resumen Cond. Emisión				Cupones Impagos Adheridos	Cupón Corriente
Vencimiento	21-May-05			(c/100 vn)	Renta Anual (%)
Amortización	-	Renta	4.235		
Intereses	-	Amortización	140.00		
			Intereses Corridos c/100 vn \$		
			Yield Anual (%)		
			Fecha de Próximo Pago		
			Prox. Pago (A=Amort./R=Renta)		

Bono del Tesoro Pesificado TY06		Evolución de la Cotización y Volumen			
Datos al 31-May-06					
Precio (c/100 vr)	75.00		<p>* Se grafica las últimas 127 ruedas</p>		
Valor Residual %	100.00				
Val. Téc. (con CER)	281.30				
Paridad %	26.66				
TIR Anual %	0.00				
Volat. 40R %	0.00				
Pres. Bur. MC(%)	0.00				
Dur.Mod.	0.00				
Resumen Cond. Emisión				Cupones Impagos Adheridos	Cupón Corriente
Vencimiento	15-May-06			(c/100 vn)	Renta Anual (%)
Amortización	Al voto.	Renta	15.558		
Intereses	-	Amortización	140.00		
			Intereses Corridos c/100 vn \$		
			Yield Anual (%)		
			Fecha de Próximo Pago		
			Prox. Pago (A=Amort./R=Renta)		



Bono de Consolidación Proveedores 1°Serie Pesificado (PRO2)	
Datos al 31-May-06	Evolución de la Cotización y Volumen
Precio (c/100 vr)	85.00
Valor Residual %	50.44
Val. Téc. (con CER)	178.06
Paridad %	24.08
TIR Anual %	0.00
Volat. 40R %	0.00
Pres. Bur. MC(%)	0.00
Dur.Mod.	0.00

Resumen Cond. Emisión		Cupones Impagos Adheridos		Cupón Corriente	
Vencimiento	1-Apr-07	(c/100 vn)		Renta Anual (%)	Fija=2
Amortización	Mens.	Renta	4.654	Intereses Corridos c/100 vn \$	0.04
Intereses	Mens.	Amortización	79.662	Yield Anual (%)	7.92
				Fecha de Próximo Pago	01-Jul-06
				Prox. Pago (A=Amort./R=Renta)	A+R

Bono de Consolidación Proveedores 2°Serie Pesificado (PRO4)	
Datos al 31-May-06	Evolución de la Cotización y Volumen
Precio (c/100 vr)	102.00
Valor Residual %	88.24
Val. Téc. (con CER)	334.70
Paridad %	26.89
TIR Anual %	0.00
Volat. 40R %	0.00
Pres. Bur. MC(%)	0.00
Dur.Mod.	0.03

Resumen Cond. Emisión		Cupones Impagos Adheridos		Cupón Corriente	
Vencimiento	28-Dec-10	(c/100 vn)		Renta Anual (%)	Fija=2
Amortización	Mens.	Renta	11.257	Intereses Corridos c/100 vn \$	0.14
Intereses	Mens.	Amortización	84.358	Yield Anual (%)	6.99
				Fecha de Próximo Pago	28-Jun-06
				Prox. Pago (A=Amort./R=Renta)	A+R

Bono de Consolidación Proveedores 3°Serie Pesificado (PRO6)	
Datos al 31-May-06	Evolución de la Cotización y Volumen
Precio (c/100 vr)	70.00
Valor Residual %	84.00
Val. Téc. (con CER)	225.03
Paridad %	26.13
TIR Anual %	0.00
Volat. 40R %	0.00
Pres. Bur. MC(%)	0.02
Dur.Mod.	0.00

Resumen Cond. Emisión		Cupones Impagos Adheridos		Cupón Corriente	
Vencimiento	15-Apr-07	(c/100 vn)		Renta Anual (%)	Fija=2
Amortización	Trim.	Renta	6.518	Intereses Corridos c/100 vn \$	0.59
Intereses	Trim.	Amortización	95.20	Yield Anual (%)	7.31
				Fecha de Próximo Pago	15-Jul-06
				Prox. Pago (A=Amort./R=Renta)	A+R

Bono de Consolidación Proveedores 4°Serie Pesificado (PRO8)	
Datos al 31-May-06	Evolución de la Cotización y Volumen
Precio (c/100 vr)	80.00
Valor Residual %	100.00
Val. Téc. (con CER)	307.16
Paridad %	26.05
TIR Anual %	61.78
Volat. 40R %	0.00
Pres. Bur. MC(%)	0.01
Dur.Mod.	1.65

Resumen Cond. Emisión		Cupones Impagos Adheridos		Cupón Corriente	
Vencimiento	1-Jan-16	(c/100 vn)		Renta Anual (%)	Fija=2
Amortización	Mens.	Renta	1.404	Intereses Corridos c/100 vn \$	0.07
Intereses	Mens.	Amortización	7.074	Yield Anual (%)	7.62
				Fecha de Próximo Pago	01-Jul-06
				Prox. Pago (A=Amort./R=Renta)	A+R

Bono de Consolidación Proveedores 5°Serie Pesificado (PR10)			
Datos al 31-May-06		Evolución de la Cotización y Volumen	
Precio (c/100 vr)	74.00		
Valor Residual %	100.00		
Val. Téc. (con CER)	272.28		
Paridad %	27.18		
TIR Anual %	0.00		
Volat. 40R %	0.00		
Pres. Bur. MC(%)	0.00		
Dur.Mod.	0.00		
Resumen Cond. Emisión		Cupones Impagos Adheridos	
Vencimiento	15-Apr-07	(c/100 vn)	
Amortización	Trim.	Renta	10.185
Intereses	Trim.	Amortización	105.00
		Cupón Corriente	
		Renta Anual (%)	Fija=2
		Intereses Corridos c/100 vn \$	0.70
		Yield Anual (%)	6.91
		Fecha de Próximo Pago	15-Jul-06
		Prox. Pago (A=Amort./R=Renta)	A+R

Bono de Cons. Deudas Previsionales 2°Serie Pesificado (PRE4)			
Datos al 31-May-06		Evolución de la Cotización y Volumen	
Precio (c/100 vr)	82.00		
Valor Residual %	12.64		
Val. Téc. (con CER)	42.92		
Paridad %	24.15		
TIR Anual %	0.00		
Volat. 40R %	0.00		
Pres. Bur. MC(%)	0.00		
Dur.Mod.	0.00		
Resumen Cond. Emisión		Cupones Impagos Adheridos	
Vencimiento	1-Sep-02	(c/100 vn)	
Amortización	-	Renta	.14
Intereses	-	Amortización	23.73
		Cupón Corriente	
		Renta Anual (%)	-
		Intereses Corridos c/100 vn \$	-
		Yield Anual (%)	-
		Fecha de Próximo Pago	-
		Prox. Pago (A=Amort./R=Renta)	-

Bono de Cons. Deudas Previsionales 3°Serie Pesificado (PRE6)			
Datos al 31-May-06		Evolución de la Cotización y Volumen	
Precio (c/100 vr)	80.00		
Valor Residual %	100.00		
Val. Téc. (con CER)	307.16		
Paridad %	26.05		
TIR Anual %	239.55		
Volat. 40R %	0.00		
Pres. Bur. MC(%)	0.00		
Dur.Mod.	0.52		
Resumen Cond. Emisión		Cupones Impagos Adheridos	
Vencimiento	1-Jan-10	(c/100 vn)	
Amortización	Mens.	Renta	1.404
Intereses	Mens.	Amortización	17.516
		Cupón Corriente	
		Renta Anual (%)	Fija=2
		Intereses Corridos c/100 vn \$	0.07
		Yield Anual (%)	7.62
		Fecha de Próximo Pago	01-Jul-06
		Prox. Pago (A=Amort./R=Renta)	A+R

Análisis de Títulos Nacionales en Pesos

Bono de Consolidación Proveedores 1°Serie en Pesos (PRO1)			
Datos al 31-May-06		Evolución de la Cotización y Volumen	
Precio (c/100 vr)	35.00		
Valor Residual %	50.44		
Valor Técnico (\$)	75.45		
Paridad %	23.40		
TIR Anual %	0.00		
Volat. 40R %	0.00		
Pres. Bur. MC(%)	0.00		
Dur.Mod.	0.00		
Resumen Cond. Emisión		Cupones Impagos Adheridos	
Vencimiento	1-Apr-07	(c/100 vn)	
Amortización	Mens.	Renta	5.589
Intereses	Mens.	Amortización	59.333
		Cupón Corriente	
		Renta Anual (%)	CA =0.82148
		Intereses Corridos c/100 vn \$	0.01
		Yield Anual (%)	3.21
		Fecha de Próximo Pago	01-Jul-06
		Prox. Pago (A=Amort./R=Renta)	A+R



Bono de Consolidación Proveedores 2°Serie en Pesos (PRO3)			
Datos al	31-May-06	Evolución de la Cotización y Volumen	
Precio (c/100 vr)	34.10		
Valor Residual %	88.24		
Valor Técnico (\$)	116.16		
Paridad %	25.90		
TIR Anual %	0.00		
Volat. 40R %	0.00		
Pres. Bur. MC(%)	0.00		
Dur.Mod.	0.00		
Resumen Cond. Emisión		Cupones Impagos Adheridos	
Vencimiento	28-Dec-10	(c/100 vn)	
Amortización	Mens.	Renta	9.163
Intereses	Mens.	Amortización	51.94
		Cupón Corriente	
		Renta Anual (%)	CA =0.77495
		Intereses Corridos c/100 vn \$	0.02
		Yield Anual (%)	2.72
		Fecha de Próximo Pago	28-Jun-06
		Prox. Pago (A=Amort./R=Renta)	A+R

Bono de Consolidación Proveedores 3°Serie en Pesos (PRO5)			
Datos al	31-May-06	Evolución de la Cotización y Volumen	
Precio (c/100 vr)	36.50		
Valor Residual %	84.00		
Valor Técnico (\$)	91.20		
Paridad %	33.62		
TIR Anual %	0.00		
Volat. 40R %	0.00		
Pres. Bur. MC(%)	0.00		
Dur.Mod.	0.00		
Resumen Cond. Emisión		Cupones Impagos Adheridos	
Vencimiento	15-Apr-07	(c/100 vn)	
Amortización	Trim.	Renta	7.099
Intereses	Trim.	Amortización	68.
		Cupón Corriente	
		Renta Anual (%)	CA =0.84290
		Intereses Corridos c/100 vn \$	0.10
		Yield Anual (%)	2.32
		Fecha de Próximo Pago	15-Jul-06
		Prox. Pago (A=Amort./R=Renta)	A+R

Bono de Consolidación Proveedores 4°Serie en Pesos (PRO7)			
Datos al	31-May-06	Evolución de la Cotización y Volumen	
Precio (c/100 vr)	59.00		
Valor Residual %	95.80		
Valor Técnico (\$)	111.91		
Paridad %	50.50		
TIR Anual %	19.39		
Volat. 40R %	14.36		
Pres. Bur. MC(%)	0.04		
Dur.Mod.	3.40		
Resumen Cond. Emisión		Cupones Impagos Adheridos	
Vencimiento	1-Jan-16	(c/100 vn)	
Amortización	120 Mens.	Renta	-
Intereses	Mens.	Amortización	-
		Cupón Corriente	
		Renta Anual (%)	CA =0.79424
		Intereses Corridos c/100 vn \$	0.01
		Yield Anual (%)	0.13
		Fecha de Próximo Pago	01-Jul-06
		Prox. Pago (A=Amort./R=Renta)	A+R

Bono de Consolidación Proveedores 5°Serie en Pesos (PRO9)			
Datos al	31-May-06	Evolución de la Cotización y Volumen	
Precio (c/100 vr)	36.50		
Valor Residual %	100.00		
Valor Técnico (\$)	109.83		
Paridad %	33.23		
TIR Anual %	0.00		
Volat. 40R %	0.00		
Pres. Bur. MC(%)	0.00		
Dur.Mod.	0.00		
Resumen Cond. Emisión		Cupones Impagos Adheridos	
Vencimiento	15-Apr-07	(c/100 vn)	
Amortización	Trim.	Renta	9.715
Intereses	Trim.	Amortización	75.
		Cupón Corriente	
		Renta Anual (%)	CA =0.84290
		Intereses Corridos c/100 vn \$	0.12
		Yield Anual (%)	2.32
		Fecha de Próximo Pago	15-Jul-06
		Prox. Pago (A=Amort./R=Renta)	A+R

Bono de Cons. Deudas. Previsionales 3°Serie en Pesos (PRE5)		Evolución de la Cotización y Volumen	
Datos al 31-May-06			
Precio (c/100 vr)	90.75		<p>* Se grafica las últimas 127 ruedas</p>
Valor Residual %	89.60		
Valor Técnico (\$)	104.67		
Paridad %	77.68		
TIR Anual %	16.67		
Volat. 40R %	9.27		
Pres. Bur. MC(%)	0.05		
Dur.Mod.	1.63		
Resumen Cond. Emisión		Cupones Impagos Adheridos	Cupón Corriente
Vencimiento	1-Jan-10	(c/100 vn)	Renta Anual (%) CA = 0.79424
Amortización	48 Mens.	Renta	Intereses Corridos c/100 vn \$ 0.01
Intereses	Mens.	Amortización	Yield Anual (%) 0.08
			Fecha de Próximo Pago 01-Jul-06
			Prox. Pago (A=Amort./R=Renta) A+R

Bono de Cons. Deudas. Previsionales 2°Serie en Pesos (PRE3)		Evolución de la Cotización y Volumen	
Datos al 31-May-06			
Precio (c/100 vr)	38.00		<p>* Se grafica las últimas 127 ruedas</p>
Valor Residual %	12.64		
Valor Técnico (\$)	16.18		
Paridad %	29.69		
TIR Anual %	0.00		
Volat. 40R %	0.00		
Pres. Bur. MC(%)	0.00		
Dur.Mod.	0.00		
Resumen Cond. Emisión		Cupones Impagos Adheridos	Cupón Corriente
Vencimiento	1-Sep-02	(c/100 vn)	Renta Anual (%) -
Amortización	-	Renta	Intereses Corridos c/100 vn \$ -
Intereses	-	Amortización	Yield Anual (%) -
			Fecha de Próximo Pago -
			Prox. Pago (A=Amort./R=Renta) -

Análisis de Títulos Provinciales en Pesos

Bono de Consolidación en \$ de la Provincia de Corrientes 1S.		Evolución Precio	
31-May-06		CODIGO: BCOR1	
Precio (c/100 VR)	107.49		
TIR %	17.14		
Volat-40R %	0.00		
Paridad %	86.63		
Dur. Mod.(en años)	0.89		
Valor Técnico	48.00		
"Yield" Anual %	0.93		
Pres.Bursátil MC %	0.01		

Bono de Consolidación en \$ de la Provincia de Corrientes 2S.		Evolución Precio	
31-May-06		CODIGO: BCOR2	
Precio (c/100 VR)	107.75		
TIR %	16.83		
Volat-40R %	0.00		
Paridad %	86.84		
Dur. Mod.(en años)	0.89		
Valor Técnico	48.00		
"Yield" Anual %	0.92		
Pres.Bursátil MC %	0.00		

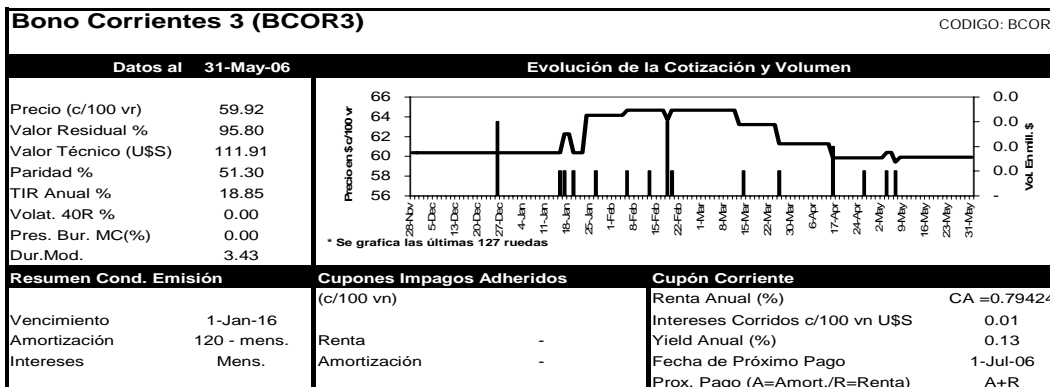
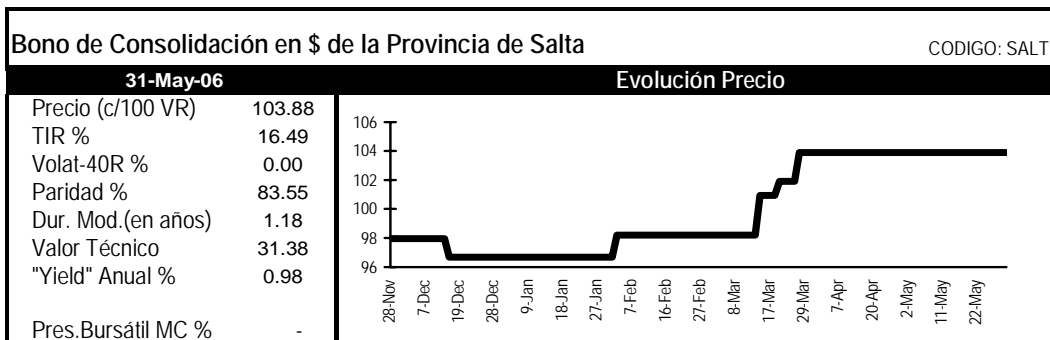
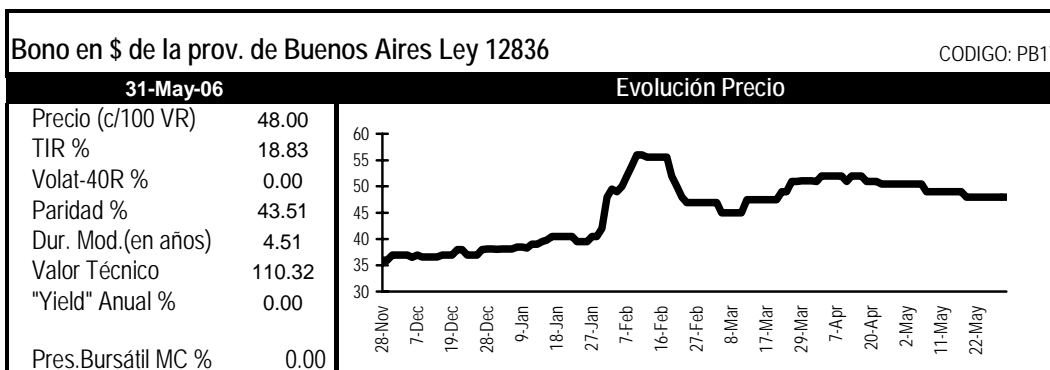
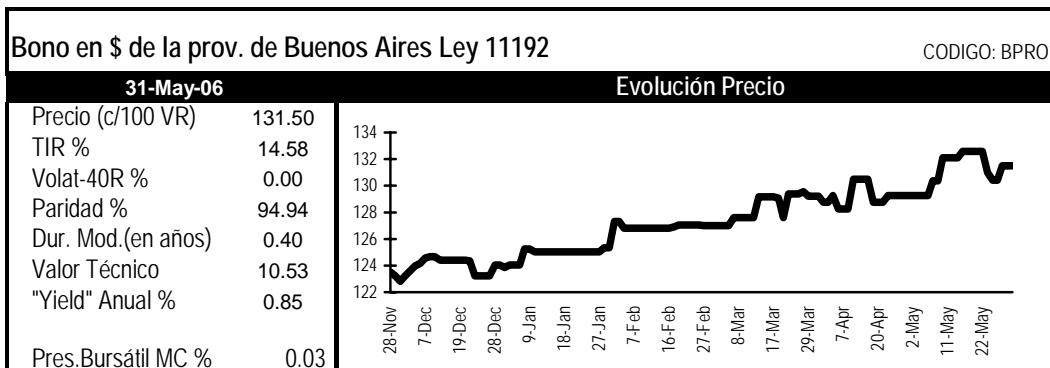

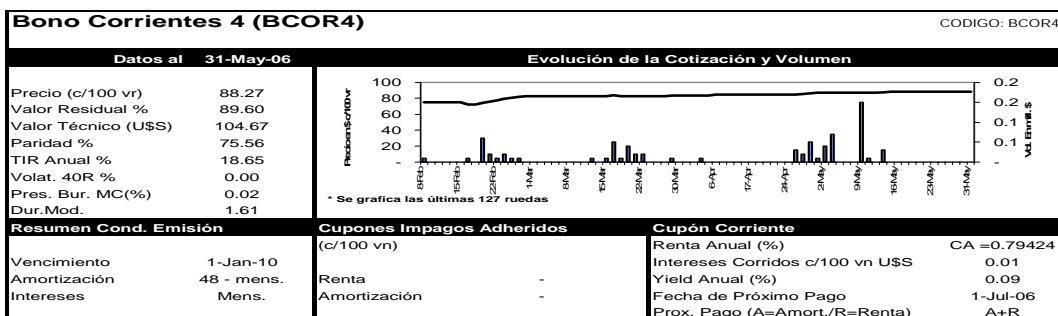

Análisis de Títulos Provinciales en Pesos y Ajustables por CER

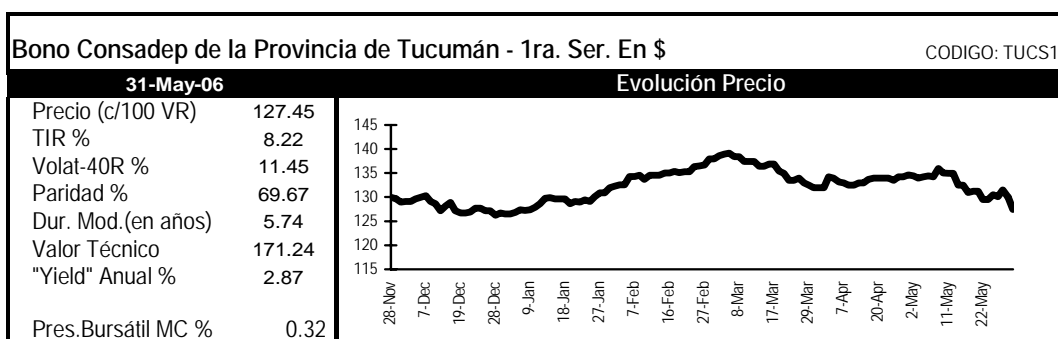

Análisis de Títulos Provinciales Pesificados y Ajustables por CER

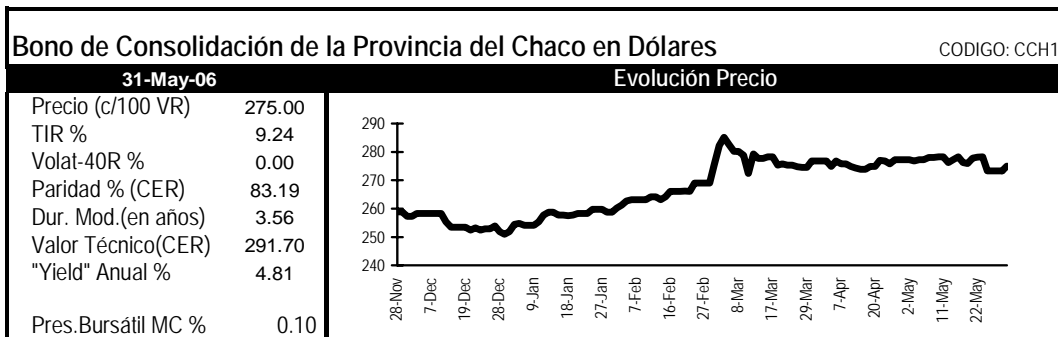
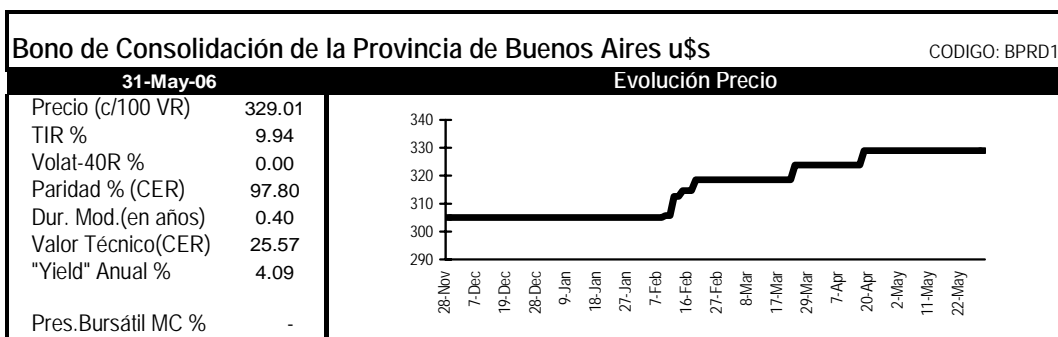

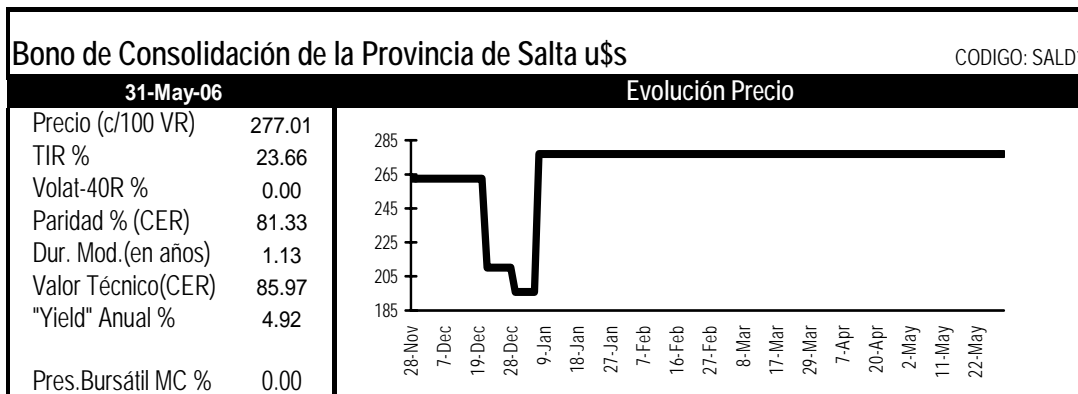

Análisis de Títulos Provinciales en Pesos y Ajustables por CVS

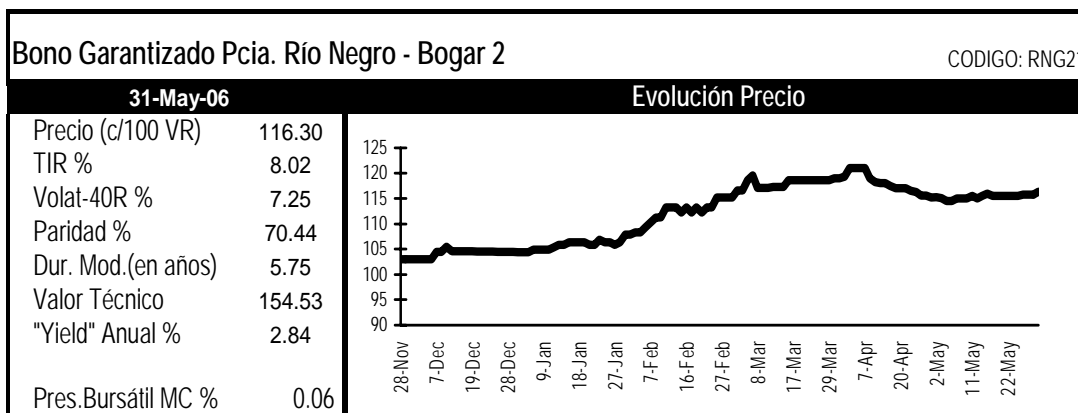
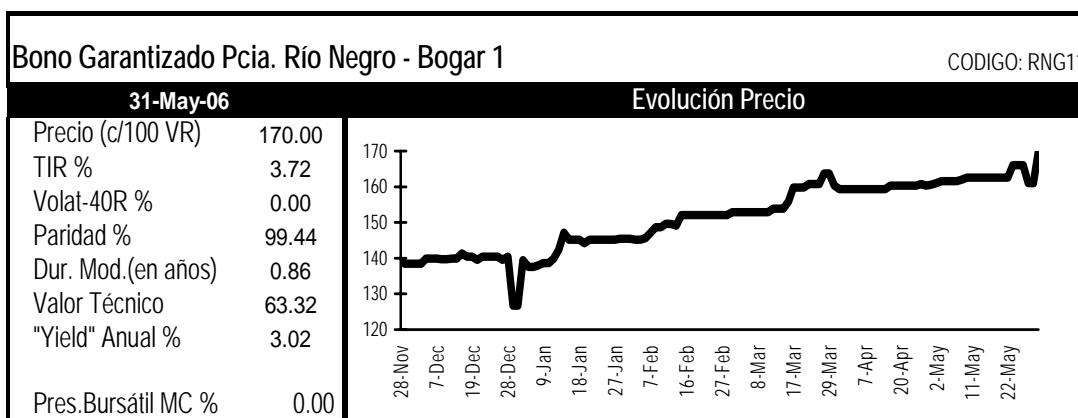

Análisis de Títulos Provinciales en Dolares

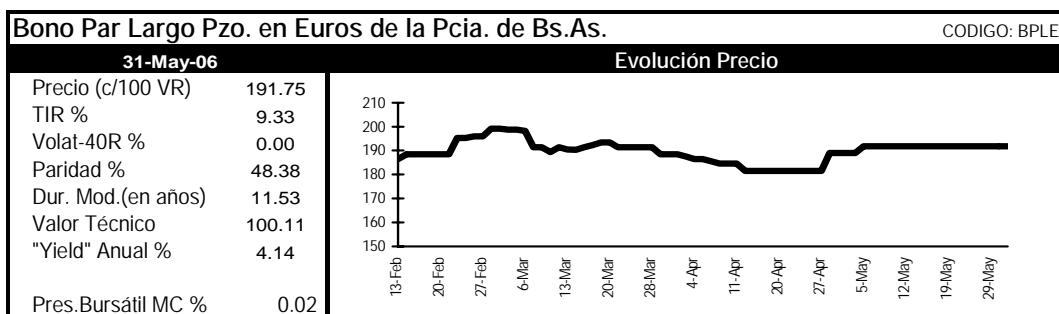
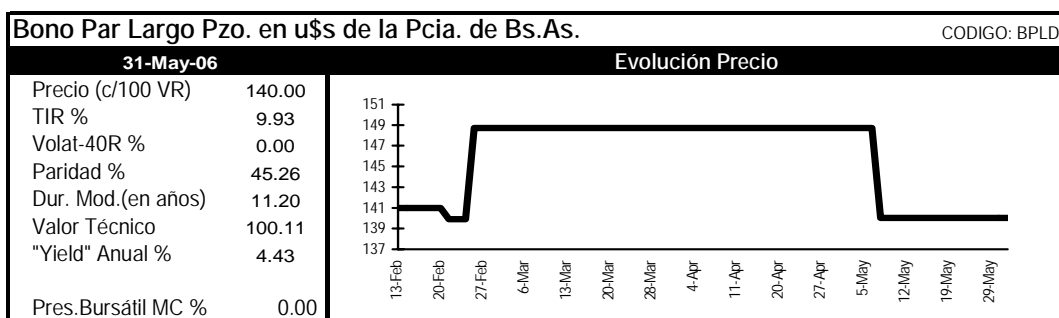
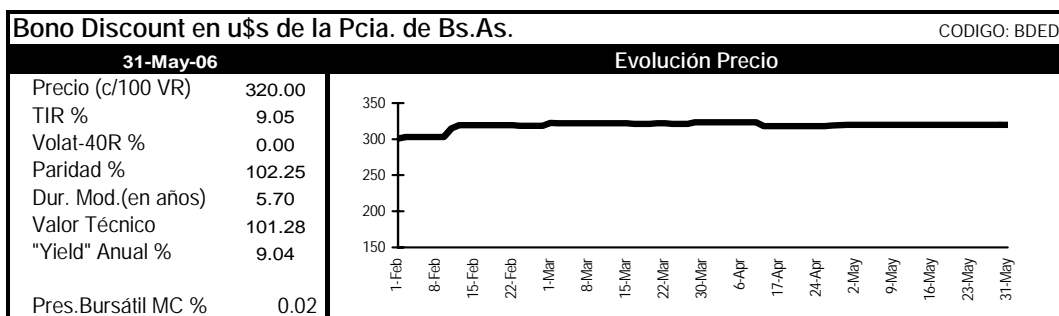
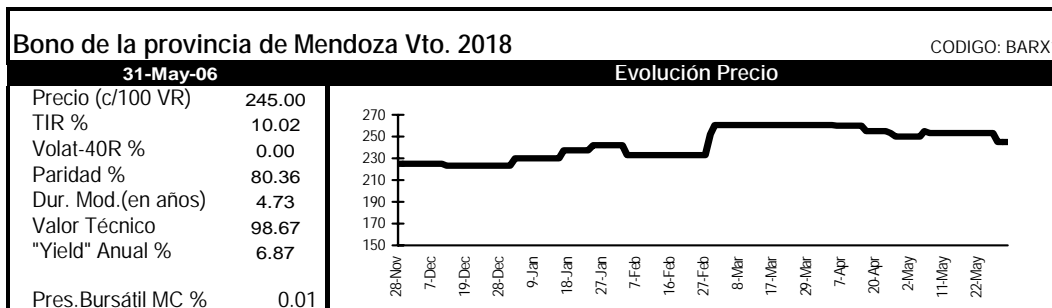

Los Anexos

«Códigos de especies autorizadas a cotizar»,
«Principales Condiciones de Emisión de Títulos Públicos» y
«Clasificación IAMC de empresas según sector económico»
se encuentran disponibles en la página web
<http://www.merval.sba.com.ar>,
entrando a Información IAMC/Informe Mensual/Publicaciones



Instituto Argentino de Mercado de Capitales - Merval

25 de Mayo 359/67 - 8° piso
(C1002ABG) Buenos Aires - Argentina
Tel.: 4316-6042/6036 Fax: 4316-6034
e-mail: iamc@iamc.sba.com.ar
<http://www.merval.sba.com.ar>

Equipo IAMC

Director General:

Héctor J. Bacqué

Directora Ejecutiva:

Lic. Mónica Erpen

Sector Economía:

Lic. Ramiro Tosi
Lic. Mario Maydana
Lic. Pilar Picón

Sector Sistemas:

Analista María M. Rodríguez Míguez
Lic. Rosa Santantonio
Fernando Berástegui

Asistentes:

Mariana Casas
Alberto Pascual
Adriana Vidoni

Registro Propiedad Intelectual 188891

Director de Publicación: Héctor J. Bacqué

Propietario: Mercado de Valores de Buenos Aires S.A.

Taller Gráfico: Gráfica Wetzel (25 de Mayo 230 - Cap. Fed.)



YPRD	31AGO	1748	1748	1748	2.300	INDCA.6A0E	003	003	003	77	-07	BOG57
						HOLC6.69AG	044	044	044	27	+27	BOHE9
						PERC3.64AG	144	144	144	13	-03	PRE09
						PARC4.20AG	019	019	019	10	-01	PRE01
						PERC4.63AG	038	038	038	10	-02	PRE02
						PERC4.630E	038	038	038	10	-02	PRE02
						ERCC0.690C	014	014	014	21	-----	
						ERCC0.77AG	011	011	011	11	-----	
						ERCC0.770C	0088	0088	0088	128	-02	BOC01
						INDC0.52AG	0088	0088	0088	51	-13	BOC00
						INDC0.520C	014	014	014	82	-----	
							003	003	003	43	-06	BOC03

OPCIONES

ACIC0.59AG	0044	0044	0044	1.055	+44	PERC4.630E	038	038	038	105	-----	
AKKH 13AG0	6442	6442	6442	6.400		ERCC0.690C	014	014	014	21	-----	
						ERCC0.77AG	011	011	011	11	-----	
						ERCC0.770C	0088	0088	0088	128	-02	BOC01
MOL1 31AGO	7434	7434	7434	330		INDC0.52AG	0088	0088	0088	51	-13	BOC00
PREU2 31AGO	46847	46847	46847	15.000		INDC0.520C	014	014	014	82	-----	

YPRD	31AGO	1748	1748	1748	2.300	INDCA.6A0E	003	003	003	77	-07	BOG57
						HOLC6.69AG	044	044	044	27	+27	BOHE9
						PERC3.64AG	144	144	144	13	-03	PRE09

ACIC0.59AG	0044	0044	0044	1.055	+44	PERC4.630E	038	038	038	105	-----	
AKKH 13AG0	6442	6442	6442	6.400		ERCC0.690C	014	014	014	21	-----	
						ERCC0.77AG	011	011	011	11	-----	
						ERCC0.770C	0088	0088	0088	128	-02	BOC01
MOL1 31AGO	7434	7434	7434	330		INDC0.52AG	0088	0088	0088	51	-13	BOC00
PREU2 31AGO	46847	46847	46847	15.000		INDC0.520C	014	014	014	82	-----	

YPRD	31AGO	1748	1748	1748	2.300	INDCA.6A0E	003	003	003	77	-07	BOG57
						HOLC6.69AG	044	044	044	27	+27	BOHE9
						PERC3.64AG	144	144	144	13	-03	PRE09

OPCIONES

ACIC0.59AG	0044	0044	0044	1.055	+44	PERC4.630E	038	038	038	105	-----	
AKKH 13AG0	6442	6442	6442	6.400		ERCC0.690C	014	014	014	21	-----	
						ERCC0.77AG	011	011	011	11	-----	
						ERCC0.770C	0088	0088	0088	128	-02	BOC01
MOL1 31AGO	7434	7434	7434	330		INDC0.52AG	0088	0088	0088	51	-13	BOC00
PREU2 31AGO	46847	46847	46847	15.000		INDC0.520C	014	014	014	82	-----	

YPRD	31AGO	1748	1748	1748	2.300	INDCA.6A0E	003	003	003	77	-07	BOG57
						HOLC6.69AG	044	044	044	27	+27	BOHE9
						PERC3.64AG	144	144	144	13	-03	PRE09

OPCIONES

ACIC0.59AG	0044	0044	0044	1.055	+44	PERC4.630E	038	038	038	105	-----	
------------	------	------	------	-------	-----	------------	-----	-----	-----	-----	-------	--