

INFORME MENSUAL

ENERO 2006

IAMC
Instituto Argentino de
Mercado de Capitales





ENERO 2006

INDICE

Pag.:

ARTICULO:	
Negociación de Cheques de Pago Diferido en el año 2005	1
INFORMES:	
Síntesis de la Evolución de los Principales Indicadores Macroeconómicos	5
Cuadros y Gráficos de Evolución de Indicadores Macroeconómicos Seleccionados	9
Resumen de Indicadores Macroeconómicos.....	20
Síntesis de la Evolución de los Principales Indicadores Internacionales	21
Síntesis de la Evolución de los Principales Indicadores Bursátiles	25
APARTADO I: Comunicaciones del Merval relativas a la Operatoria Bursátil	26
Cuadros y Gráficos de Indicadores Bursátiles Seleccionados	27
Nueva Estructura de los Indices Bursátiles y del Índice de Bonos IAMC.....	33
Resumen de Indicadores Bursátiles	34
Inversores Institucionales	35
INDICADORES BURSATILES:	
Volúmenes Negociados	38
Ranking de Variaciones Porcentuales (Carteras del Índice Merval y del Índice de Bonos IAMC)	39
Resumen de Acciones - Mercado de Concurrencia	40
Resumen de Títulos Públicos - Mercado de Concurrencia	42
Variaciones de Acciones	43
Variaciones de Títulos Públicos	45
Matriz de Correlaciones del Merval Enero de 2006	46
Cierres Diarios de Acciones	47
Cierres Diarios de Títulos Públicos	49
Presencia Bursátil Acciones	51
Presencia Bursátil CEDEAR	52
Presencia Bursátil Títulos Públicos	54
Presencia Bursátil Obligaciones Negociables	56
ANALISIS DE TITULOS VALORES	
Acciones Líderes	57
Títulos Públicos	63
ANEXOS (disponibles en la pág. web http://www.merval.sba.com.ar , entrando a Información IAMC/Informe Mensual/Publicación)	76

NEGOCIACION DE CHEQUES DE PAGO DIFERIDO EN EL AÑO 2005

- En el año 2005, el volumen total negociado de Cheques de Pago Diferido (CHPD) alcanzó a \$ 208,196,591, creciendo un 376% con relación a lo operado durante 2004.
- En 2005 los CHPD Avalados pasaron a representar la mayor parte del volumen negociado (70.7%), revirtiendo lo observado en el año 2004 (30.5%).
- Durante el año 2005 la financiación a través de CHPD vio incrementar no solo el monto sino también los plazos: se negociaron 8,022 CHPD Avalados (creciendo 472% con relación a 2004) y el porcentaje de CHPD de menos de 90 días cayó al 57.5% desde el 70% en el año 2004.
- Entre diciembre de 2004 y diciembre de 2005, las tasas de descuento de los CHPD Avalados se incrementaron entre 270 y 440 p.b. dependiendo de los plazos, mientras que las de los Patrocinados se incrementaron en más de 400 p.b. para todos los plazos menores a 180 días.

En el año 2005, el volumen total negociado de Cheques de Pago Diferido (CHPD) alcanzó a \$ 208.2 millones, representando un crecimiento del 376% con relación al año 2004. Asimismo, si se analizan los volúmenes negociados según se trate del segmento Avalado o Patrocinado, el primero registró un aumento del 1000% al registrar un total de \$ 147.2 millones contra \$13.4 millones del año 2004. Los CHPD Patrocinados, por su parte, registraron un volumen cercano a los \$ 61 millones, lo que significó una suba del 101% respecto de 2004.

Gráfico 1
Volumen Efectivo Negociado en CHPD (miles de \$)

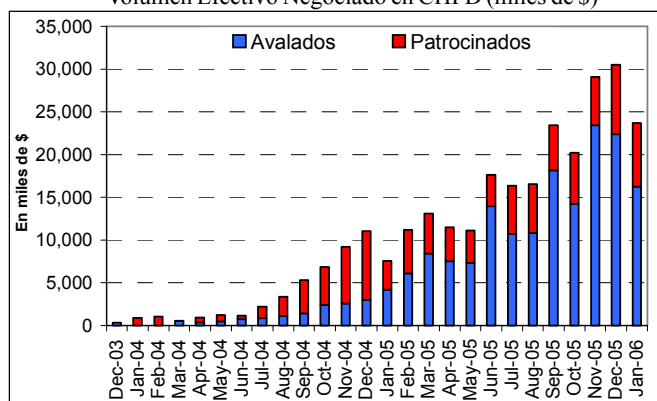

En cuanto a la cantidad de CHPD, se observa un patrón similar al volumen efectivo. Durante el año 2005, se negociaron 8,002 CHPD, con un crecimiento del 472%, siendo nuevamente el segmento Avalado el que mostró la mayor suba: mientras que la cantidad de CHPD Avalados alcanzó las 6,218 unidades (crecimiento anual del 625%), los CHPD Patrocinados sumaron 1,784 unidades (crecimiento anual del 230%).

Gráfico 2
Cantidad de CHPD negociados

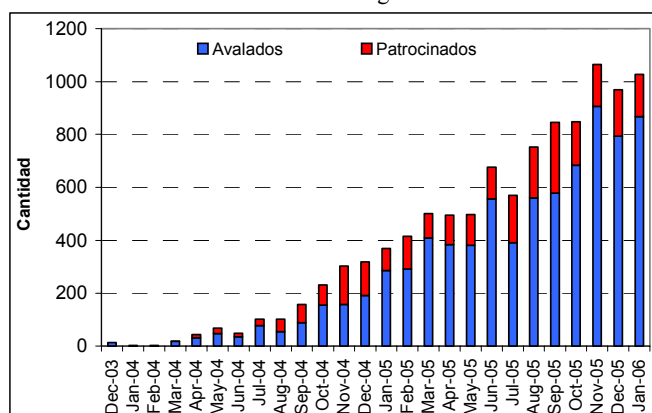

Con respecto al monto promedio nominal de los CHPD, los datos indican un comportamiento asimétrico según el segmento que se considere. En el caso de los CHPD Avalados, el monto promedio pasó de \$ 19,741 en 2004 a \$ 24,417 (+23.7%) en 2005, junto con una reducción en la dispersión de sus valores. En cambio, los Patrocinados vieron reducir el monto promedio de los CHPD operados desde \$ 95,370 en 2004, a \$ 42,000 en 2005 (aunque la variabilidad en el monto promedio se redujo de modo más importante que en el caso de los Avalados)¹.

Con relación al plazo promedio de los CHPD se observó un aumento en el mismo: en 2005 esta magnitud fue algo superior a los tres meses (94 días), mientras que en 2004 había alcanzado a algo menos de 2 meses (57 días). Asimismo, cabe destacar que entre septiembre y noviembre de 2005, el plazo promedio ponderado de los CHPD superó los 100 días aunque sin llegar al máximo registrado en junio de 2004 (120 días).

Negociación por plazo

En cuanto a la cantidad de CHPD negociados según el plazo, durante 2005 se dio un aumento en la negociación de cheques de más largo plazo. En particular, en el caso del segmento de cheques Avalados se observa cómo mientras que en el año 2004 el 70% de los CHPD negociados tenía un plazo menor a los 90 días, en el año 2005 esta proporción se redujo al 57.5%. Asimismo, los CHPD Avalados de más de 120 días vieron incrementar su cantidad en más de diez veces.

En relación con los CHPD Patrocinados, el mayor crecimiento de la cantidad operada se observó en los plazos de entre 90 a 120 días, y de 120 a 180 días.

Tabla 1
Cantidad de CHPD operada según plazo

Plazo (días)	Avalados		Patrocinados	
	2005	2004	2005	2004
≤ 60	42.3%	49.4%	24.2%	37.8%
60 a 90	15.2%	20.6%	41.1%	45.7%
90 a 120	13.3%	13.4%	16.2%	8.3%
120 a 180	19.2%	9.9%	16.6%	6.7%
> 180	10.1%	6.6%	1.8%	1.5%
Total	100%	100%	100%	100%

Tabla 2
Participación en la cantidad negociada de CHPD según plazo

Plazo (días)	Avalados		Patrocinados	
	2005	2004	2005	2004
≤ 60	2,632	424	432	204
60 a 90	943	177	734	247
90 a 120	824	115	289	45
120 a 180	1,192	85	296	36
> 180	627	57	33	8
Total	6,218	858	1,784	540

Tasas de Descuento

Si se considera la tasa promedio mensual para todos los plazos, surge que tanto los CHPD Avalados como los Patrocinados vieron incrementar sus tasas de descuento a lo largo del año 2005. En particular, cabe destacar el crecimiento que experimentó la tasa promedio del segmento Patrocinado, que de un valor de 5.4% en el año 2004 pasó a un nivel de 9.7% en 2005. Uno de los factores que explicaría esta suba es la incorporación de nuevas entidades patrocinantes cuyos CHPD se negocian con una mayor prima de riesgo (por ej., en diciembre de 2005 el spread entre la tasa de descuento de los CHPD de TEAR y de SANT llegó a 400 p.b.)

Este comportamiento de las tasas de descuento se ve más claramente al considerar la evolución de la estructura tem-

Gráfico 3
Tasa de Descuento Promedio Mensual de CHPD
Promedio de todos los plazos

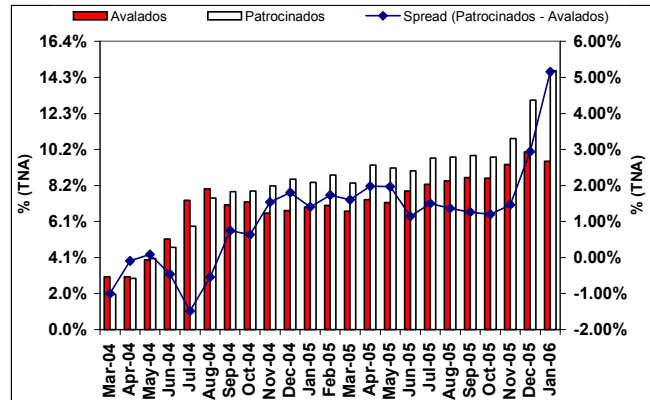

poral de las tasas de descuento según el tipo de cheque. En el caso de los CHPD Avalados, entre diciembre de 2004 y diciembre de 2005, las tasas de descuento promedio (TNA) se incrementaron entre 270 p.b y hasta 440 p.b. dependiendo del plazo considerado. En cuanto al grupo de CHPD Patrocinados, lo que se observa es que entre diciembre de 2004 y el mismo mes de 2005 la tasa de descuento promedio (TNA) para los todos los plazos menores a 180 días registraron un aumento de más de 400 p.b.

Cabe mencionar que esta suba de las tasa de descuento estuvo en línea con los incrementos observados en otras tasas durante el año 2005: la tasa de caución a 30 días aumentó 352 p.b. mientras que el spread promedio de las tasas de LEBAC en \$ no ajustables se incrementó en

Gráfico 4
CHPD Avalados

Estructura Temporal de la Tasa de Descuento Promedio



Gráfico 5
CHPD Patrocinados
Estructura Temporal de la Tasa de Descuento Promedio



200 p.b entre diciembre de 2004 y el mismo mes de 2005.

Segmentos de Negociación

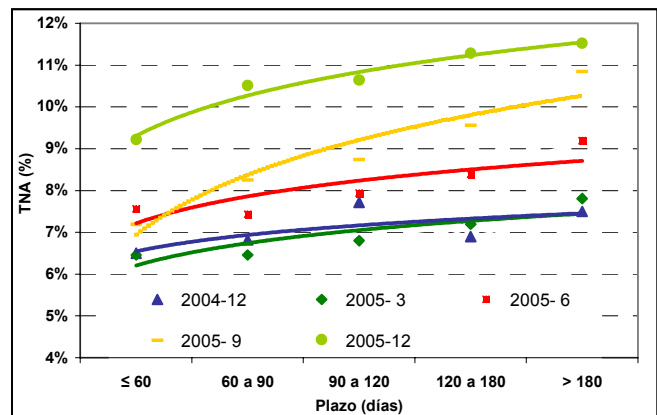
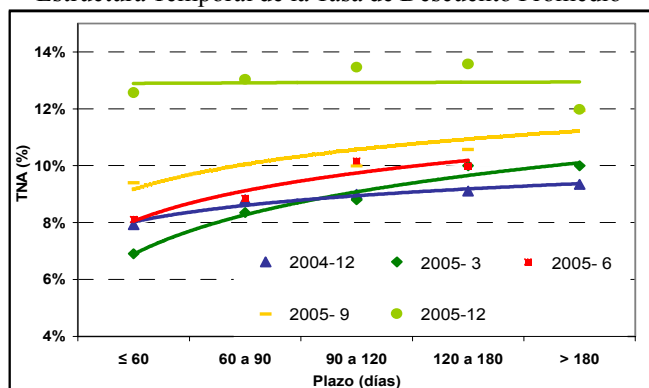
Al 7 de febrero de 2006 existen 14 instituciones avalistas autorizadas a negociar sus CHPD, en tanto que hay 46 entidades patrocinantes (ver Anexo para consultar el listado completo de entidades autorizadas).

En línea con lo observado en el último informe sobre la negociación de CHPD², el volumen negociado durante 2005 de CHPD Avalados representó el 70.7% del total operado en estos instrumentos, en comparación con el año 2004 cuando significaron sólo el 30.5%. Respecto de la cantidad de CHPD negociados bajo una y otra modalidad, los Avalados presentan una fracción mayor y creciente: 77.7% en 2005 en comparación con un 61.4% en 2004.

Finalmente, debe mencionarse el crecimiento registrado en la cantidad de entidades avalistas y patrocinantes que

Gráfico 6
Cantidad de Entidades que operaron CHPD

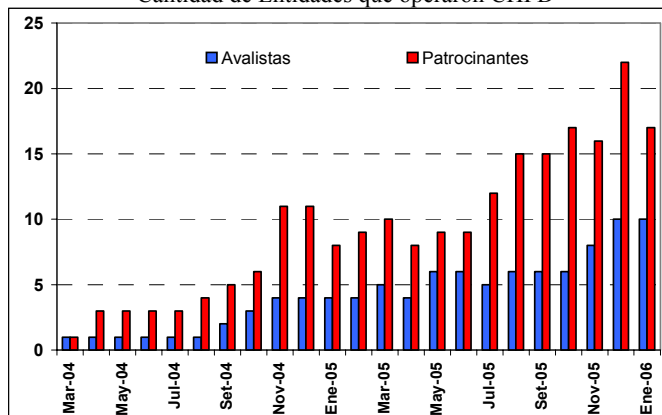

realizaron operaciones a lo largo del año 2005: mientras que a fin de 2004, fueron 4 las entidades avalistas y 8 las patrocinantes que habían llevado adelante la negociación de sus CHPD, a fin de 2005 estas cantidades ascendieron a 10 y 22, respectivamente.

A continuación se brinda un detalle de los montos efectivos y cantidad de CHPD negociados por empresa:

Tabla 3
Cantidad de CHPD y Montos Efectivos Negociados por Entidad

Denominación	Monto Negociado (\$)		Cant. CHPD	
	2005	2004	2005	2004
Aeropuertos Argentina 2000	3,287,502	91,982	18	2
Afianzar S.G.R.	138,426		5	
Aguas de La Rioja	1,363,245	991,703	35	21
Andreani Logística	5,894,225	264,306	178	27
Aval Rural S.G.R.	526,243		1	
Avaluar S.G.R.	2,352,751		222	
Azul Pyme S.G.R.	2,042,645		24	
Bonafide Golosinas	209,107	153,532	4	3
Bonesi S.A.	960,522		10	
Campo Aval S.G.R.	2,901,708		64	
City Pharma	32,574		7	
Compumundo	8,345,162	2,844,009	59	32
Coniglio	321,517		27	
Correo Andreani	5,380,640	6,332	126	2
Derudder Hermanos	300,991	1,025,385	9	20
Distribuidora Santa Bárbara	245,373		16	
Dulcor S.A.	126,305		5	
Dycasa	2,943,219		26	
Establecimientos Metalúrgicos Cavanna	1,459,391		130	
Fidus S.G.R.	146,289		6	
FIYJOINT S.A.	64,195		3	
Garantía de Valores S.G.R.	10,718,172	533,722	324	29
Garantizar S.G.R.	72,168,796	10,761,805	3814	790
Geliman	343,025		34	
Green	284,221		9	
Grimoldi	6,026,619	4,943,500	426	260
Guilford Argentina S.A.	1,528,579		29	
Insumos Agroquímicos	643,895		16	
Intergarantías S.G.R.	15,705,905	559,603	946	19
Laboratorio LKM	81,299		3	
Limpiolux	124,148	221,221	10	23
Magalcuer	9,292,837	5,433,282	189	79
Mercoplast	48,692		6	
Outdoors	2,377,768	19,568	157	1
Ovoprot International	1,603,371		55	
Puente Hnos. S.G.R.	40,506,160	1,519,402	812	20
Rovella Carranza	345,286		6	
Socorro Médico Privado	449,327	133,054	35	13
Sport's Life	877,255		108	
Telefónica de Argentina	6,029,205	14,277,615	48	57
TOTAL (\$)	208,196,591	43,780,022	8,002	1,398

Notas Aclaratorias

¹ En el caso de los CHPD Avalados, el desvío estándar del monto promedio de cada cheque cae desde los \$ 10,812 en 2004 hasta los \$ 7,977 en 2005. En tanto, los CHPD Patrocinados ven reducida esta magnitud desde \$ 107,420 a \$ 30,537.

² Disponible en <http://www.iamc.sba.com.ar/informes/Articulos/2005/ARCHPD2005II.pdf>.

Anexo
Entidades autorizadas a cotizar CHPD

SOCIEDAD	TIPO	SIMBOLO
ACINDAR PYMES S.G.R.	Avalista	ACPY
AFIANZAR SGR	Avalista	AFIA
AVAL RURAL S.G.R.	Avalista	AVRU
AVALUAR SOCIEDAD DE GARANTIA RECIPROCA	Avalista	AVAL
AZUL PYME S.G.R.	Avalista	AZUL
CAMPO AVAL S.G.R.	Avalista	CAMP
COMPAÑIA AFIANZADORA DE EMPRESAS SIDERURGICAS S.G.R.	Avalista	CAES
DON MARIO S.G.R.	Avalista	DOMA
FIDUS SOCIEDAD DE GARANTÍA RECÍPROCA	Avalista	FIDU
GARANTIA DE VALORES S.G.R.	Avalista	GAVA
GARANTIZAR S.G.R.	Avalista	GARA
INTERGARANTIAS SGR	Avalista	INGA
LOS GROBO SGR	Avalista	LGRO
PUENTE HNOS. S.G.R.	Avalista	PUEN
AEROPUERTOS ARGENTINA 2000 S.A.	Patrocinante	AERO
AGROCIAM S.A.	Patrocinante	AGCI
AGUAS DE LA RIOJA SOCIEDAD ANONIMA	Patrocinante	AGUR
ANDREANI LOGISTICA S.A.	Patrocinante	ANLO
BONAFIDE GOLOSINAS S.A.	Patrocinante	BOGO
BONAFIDE SOCIEDAD ANONIMA INDUSTRIAL Y COMERCIAL	Patrocinante	BOSA
BONESI S.A.	Patrocinante	BOSI
CITY PHARMA S.A.	Patrocinante	CIPH
COMPUMUNDO S.A.	Patrocinante	COMU
CONIGLIO S.A.	Patrocinante	CONI
COOP. TELEF. "COTEL" LTDA.	Patrocinante	COTE
CORREO ANDREANI S.A.	Patrocinante	COAN
CURTIDURIA A. GAITA S.R.L.	Patrocinante	GUGA
DERUDDER HERMANOS S.R.L.	Patrocinante	DERU
DESARROLLO DE ACUERDOS COMERCIALES S.A.	Patrocinante	DECO
DISTRIBUIDORA SANTA BARBARA S.A.	Patrocinante	SANT
DULCOR S.A.	Patrocinante	DULC
DYCASA SOCIEDAD ANONIMA	Patrocinante	DYCA
ESTABLECIMIENTOS METALURGICOS CAVANNA S.C.I.F.	Patrocinante	CAVA
FARMCITY S.A.	Patrocinante	FARM
FIYOINT S.A.	Patrocinante	FIYO
GARBARINO S.A.I.C.I.	Patrocinante	GARB
GELIMAN S.A.	Patrocinante	GELI
GREEN S.A.	Patrocinante	GREE
GRIMOLDI S.A.	Patrocinante	GRIM
GUILFORD ARGENTINA S.A.	Patrocinante	GUAR
IGT33 S.A.	Patrocinante	IGSA
INSUMOS AGROQUIMICOS S.A.	Patrocinante	INSU
LABORATORIO LKM S. A.	Patrocinante	KAMP
LIHUE INGENIERIA S.A.	Patrocinante	LIHU
LIMPIOLUX S.A.	Patrocinante	LIMP
LOS GROBO AGROPECUARIA S.A.	Patrocinante	GROB
MAGALCUER S.A.	Patrocinante	MAGA
MERCOPLAST S.A.	Patrocinante	MERC
OUTDOORS S.A.	Patrocinante	OUTD
OVOPROT INTERNATIONAL S.A	Patrocinante	OVOP
PETROQUIMICA ARGENTINA S.A	Patrocinante	PEAR
RADIO SAPIENZA S.A.I.C.I	Patrocinante	SAPI
ROVELLA CARRANZA S.A.	Patrocinante	ROVE
SION S.A.	Patrocinante	SION
SOCORRO MEDICO PRIVADO S.A.	Patrocinante	SOME
SPORT'S LIFE S. A.	Patrocinante	SPOR
TELEFONICA DE ARGENTINA S.A.	Patrocinante	TEAR
TRANSPORTES AUTOMOTORES PLUSMAR S.A.	Patrocinante	TAPU
TRINTER REPUESTOS S.A.	Patrocinante	TREP
VHB REPUESTOS AGRICOLAS S.A	Patrocinante	VHBR

Síntesis de la evolución de los principales indicadores macroeconómicos

Sector Fiscal

- ✓ La recaudación tributaria de enero de 2006 totalizó \$ 11,164.8 millones, creciendo un 26.8% en relación con enero de 2005 (13.1% en términos reales¹). Con respecto a diciembre de 2005 se recaudó un 1.2% menos. Entre los principales componentes de la recaudación, Ganancias experimentó una suba anual del 39.3%, seguido por Sistema de Seguridad Social con un alza del 38.7%. En cuanto a lo recaudado por IVA y Comercio Exterior, estos rubros mostraron incrementos del 22% y del 23.7%, respectivamente, en comparación con enero de 2005. El total recaudado por estos cuatro conceptos representó el 85.4% del total, es decir 2 puntos porcentuales más que en igual mes de 2005.
- ✓ En diciembre de 2005, el sector público nacional registró un resultado primario superavitario de \$ 23.4 millones, mejorando sustancialmente en comparación con el déficit de \$ 2,067.3 millones de diciembre de 2004. De este modo, el saldo primario de todo 2005 fue positivo en \$ 19,622.6 millones, lo que representó una mejora del 13.2% con relación al superávit de todo el año 2004. Luego de un pago de intereses por \$ 10,243 millones durante el año 2005, el resultado financiero alcanzó a \$ 9,379 millones, experimentando una reducción del 19.3% con respecto al resultado del año 2004.
- ✓ La recaudación tributaria de enero de 2006 totalizó \$ 11,164.8 millones, creciendo un 26.8% en relación con enero de 2005 (13.1% en términos reales¹). Con respecto a diciembre de 2005 se recaudó un 1.2% menos. Entre los principales componentes de la recaudación, Ganancias experimentó una suba anual del 39.3%, seguido por Sistema de Seguridad Social con un alza del 38.7%. En cuanto a lo recaudado por IVA y Comercio Exterior, estos rubros mostraron incrementos del 22% y del 23.7%, respectivamente, en comparación con enero de 2005. El total recaudado por estos cuatro conceptos representó el 85.4% del total, es decir 2 puntos porcentuales más que en igual mes de 2005.
- ✓ e Impresión (+9%). Cigarrillos y Refinamiento de Petróleo mostraron caídas anuales del 6.4% y del 0.1%, respectivamente.
- ✓ La construcción marcó récords durante el año 2005. Luego de marcar el mínimo en enero de 2002, el ISAC del INDEC registró un crecimiento sostenido, cerrando el año 2005 en un nivel 3.6% superior (en términos ajustados por estacionalidad) al máximo histórico registrado en 1998. En diciembre de 2005, el ISAC observó un aumento mensual (desestacionalizado) del 3.6% y uno anual del 24.1%. En consecuencia, durante el año 2005, la actividad de la construcción registró un crecimiento del 14.6%.
- ✓ Las cifras revisadas del INDEC para las ventas totales de supermercados de noviembre de 2005 alcanzaron los \$ 1,775.1 millones, resultando en una caída mensual del 5.3%, aunque una suba del 20.2% en términos anuales (contra un dato anticipado de \$ 1,772 millones). Los datos anticipados de diciembre de 2005 muestran un nivel de ventas de \$ 2,330.4 millones, lo que representó un aumento mensual del 31.3%, y un incremento del 13.4% en comparación con diciembre de 2004. De este modo, el monto acumulado de ventas del año 2005 fue de \$ 20,908.3 millones, aumentando 14.5% con respecto a 2004. En términos interanuales las ventas desestacionalizadas a precios constantes (año base 1997) de diciembre, observaron una caída mensual del 2.6%.

Sector Real

- ✓ En diciembre de 2005, la actividad industrial medida a través EMI (INDEC), registró un aumento mensual desestacionalizado del 0.5%. En relación con diciembre de 2004, la actividad industrial se incrementó un 7.9% tanto en términos no ajustados por estacionalidad como ajustados. De este modo, el volumen acumulado de la producción industrial durante el año 2005 creció un 7.7% en comparación con el año 2004. Para el acumulado del año, cinco de los doce sectores que componen el índice observaron un crecimiento anual superior al del EMI: Automotores (+26.7%), Minerales no Metálicos (+14.4%), Productos de Caucho y Plástico (+10.3%), Industria Textil (+9.4%) y Edición
- ✓ De acuerdo con las cifras anticipadas del INDEC, las ventas a precios corrientes en Centros de Compra (Shopping Centers) de diciembre de 2005 totalizaron \$ 496 millones, aumentando un 25.1% con respecto a diciembre de 2005. En términos mensuales y para la serie a precios constantes y desestacionalizados, las ventas de diciembre aumentaron un 0.8%. Así, el total de ventas a precios corrientes del año 2005 sumó \$ 3,810.6 millones, con un aumento del 28% en comparación con el año previo.
- ✓ En diciembre de 2005, el Indicador Sintético de Servicios Públicos (ISSP) del INDEC alcanzó un nuevo

máximo histórico tanto en términos desestacionalizados como no desestacionalizados. En dicho mes, el ISSP registró un crecimiento mensual (desestacionalizado) del 2.1% en diciembre de 2005, y uno interanual (con estacionalidad) del 13.1%. Para el acumulado del año, el ISSP creció en términos acumulados un 20.1% durante 2005, en relación con el año 2004.

- ✓ En enero de 2006, el ICC Nacional elaborado por la U.T.D.T creció un 11.9% mensual, siendo ésta la mayor suba mensual de los últimos doce meses. En términos interanuales, el ICC mostró en enero una variación positiva del 0.5%, ubicándose un 4.6% por debajo del máximo histórico de la serie (febrero de 2004). Con relación a los subíndices, el relacionado con la compra de bienes durables e inmuebles registró un aumento mensual del 16.1% (+10.7% anual), en tanto que el subíndice sobre expectativas macroeconómicas creció un 1.7% mensual, aunque cayó un 4.6% en comparación con igual mes de 2004. En cuanto a la evolución anual de los subíndices regionales, Gran Buenos Aires e Interior experimentaron caídas (0.15% y 2.19%, respectivamente), en tanto que Capital Federal mostró una suba (8%).
- ✓ El Estimador Mensual de Actividad Económica (EMAE) del INDEC, creció durante noviembre de 2005 un 0.9% mensual desestacionalizado. Con relación a noviembre de 2004 el EMAE creció 9.1%, mientras que el crecimiento acumulado durante los primeros once meses del año 2005 fue del 9.2%.

Sector Externo

- ✓ En diciembre de 2005, las exportaciones totalizaron U\$S 3,527 millones, en tanto que las importaciones sumaron U\$S 2,494 millones. En comparación con el mismo mes del año previo, las exportaciones crecieron un 19%, mientras que las importaciones lo hicieron en un 18%. La suba de las exportaciones se explicó tanto por un alza del 9% en los precios, como por el incremento del 10% en las cantidades. En cuanto a las importaciones, la suba estuvo explicada principalmente por el incremento del 12% en cantidades, y

en menor medida por el aumento del 5% en precios. Para el acumulado del año 2005, las exportaciones se ubicaron en U\$S 40,013 millones (alza interanual acumulada del 16%), mientras que para las importaciones, el acumulado totalizó U\$S 28,692 millones (suba interanual del 28%).

- ✓ La Balanza Comercial de diciembre de 2005 tuvo un saldo positivo de U\$S 1,033 millones (21% superior al mismo mes de 2004), mientras que el superávit acumulado (U\$S 11,322 millones) se redujo un 6.5% respecto de 2004. En el año 2005, la evolución de los precios de exportación en relación con los de importación produjo una pérdida en los términos de intercambio de U\$S 1,123 millones, en comparación con igual período del año 2004.

Precios

- ✓ Los precios al consumidor de enero de 2006 (IPC) aumentaron un 1.3% y un 12.1% en términos interanuales. En cuanto al IPC Resto (excluye en su cálculo los precios estacionales y los regulados), en enero de 2006 se observó una suba mensual del 0.7% (13.8% interanual).
- ✓ Los precios mayoristas de enero de 2006 aumentaron un 1.3% con relación a diciembre de 2005, y un 13.1% en términos interanuales. En el mismo mes, el Índice de Precios Internos Básicos al por Mayor (IPIB) observó una alza mensual del 1.3%, mientras que el Índice de Precios Básicos al Productor (IPP) aumentó 1.1%.
- ✓ El Índice del Costo de la Construcción (ICC) creció en enero de 2006 un 0.8% mensual. En comparación con enero de 2005 la suba fue del 17%.

Sector Monetario

- ✓ En el mes de enero se observó una menor de liquidación de divisas por parte de los exportadores (totalizaron un promedio diario de U\$S 38.7 millones comparado con U\$S 43.3 millones en diciembre) y meno-

- res compras del BCRA en el mercado cambiario, al tiempo que se produjo un nuevo incremento en el valor del dólar que se ubicó en los precios máximos de los últimos 16 meses. Las compras promedio diarias de la autoridad monetaria totalizaron U\$S 32 millones (contra U\$S 37.3 millones del mes anterior) registrando una merma del 14% respecto a diciembre.
- ✓ En el mes, las intervenciones del BCRA en el mercado cambiario totalizaron U\$S 703.7 millones, debiendo destacarse que a partir del 9 de enero la autoridad monetaria comenzó a adquirir euros en la plaza cambiaria, con el fin de diversificar la composición de sus reservas internacionales. En el mes las compras de euros por parte del BCRA totalizaron • 111 millones.
 - ✓ Durante el mes, las reservas internacionales del BCRA registraron una importante disminución de U\$S 8,388 millones. La baja estuvo explicada por la cancelación de la deuda con el FMI que implicó una transferencia de U\$S 9,498 millones el pasado 3 de enero. Desde entonces, debido a las intervenciones del BCRA en el mercado cambiario y a los dólares ingresados por la venta directa al gobierno de Venezuela de BODEN 2012, se recuperaron reservas por cerca de U\$S 1,110 millones.
 - ✓ En el mes, los pagos a organismos multilaterales de crédito sumaron U\$S 9,577 millones, explicado por la citada cancelación de la deuda con el FMI.
 - ✓ A fines de enero, las reservas sumaban U\$S 19,968 millones, registrando una disminución de U\$S 8,388 millones (-30%). Cabe destacar que el actual nivel de las reservas es similar al observado exactamente un año atrás y es superior en U\$S 5,055 millones al nivel de reservas luego del abandono de la Convertibilidad.
 - ✓ Al 31/01/05, la base monetaria registró un importante incremento cercano a los \$ 5,100 millones, reflejando el efecto expansivo de las operaciones con el sector financiero (+\$ 2,360 millones) y las vinculadas al mercado cambiario (+\$ 2,623 millones). Asimismo, las operaciones de títulos del BCRA tuvieron un efecto expansivo cercano a los \$ 1,336 millones.
 - ✓ A fines de enero, la cantidad de pesos en circulación totalizaba \$ 46,526 millones, registrando una disminución de \$ 1,811 millones respecto al mes anterior (-3.7%) consecuencia del inicio de las vacaciones de verano.
 - ✓ La emisión de títulos del BCRA casi se duplicó en relación al mes anterior al sumar \$ 6,591 millones, destinados principalmente a cubrir parte de los vencimientos operados durante el mes (\$ 5,853 millones). Debe destacarse que cerca del 93% de las Lebac emitidas en pesos fue a plazos menores a los 3 meses. Por otra parte, se emitió un monto de \$ 1,752 millones en NOBACs en pesos + BADLAR. Cabe destacar que estas emisiones provocaron un incremento en el costo de las colocaciones que promedió los 13 pbs.
 - ✓ El total de LEBACs denominadas en pesos en circulación al 31/1/06 alcanzó un nivel de \$ 11,803 millones, en tanto que el stock de LEBACs ajustables por CER en igual fecha era de \$ 5,282 millones. Cabe mencionar, además, que se produjo una baja en el costo medio de la cartera de LEBACs en circulación, que al 31/1/06 era de 5.5% (contra 5.7% en diciembre), en tanto que también se observó un incremento en su “duration” (al pasar de 247 días en diciembre a 262 días en enero). A fines de enero, los instrumentos ajustables por CER representaban el 34% del total del stock de LEBACs.
 - ✓ En enero, el precio del dólar registró alzas en los distintos ámbitos de negociación, cerrando en valores máximos. En las operaciones de casas de cambio mayoristas se registró un incremento del 0.7%, en tanto que en las operaciones entre bancos la suba alcanzó al 1.2%. En el segmento minorista, el dólar subió un 1%, al cerrar el 31/01/06 a \$3.08. De este modo, el actual nivel del dólar es el más alto desde agosto de 2004 (tanto en el segmento mayorista como minorista).
 - ✓ Al 31/01/06, los depósitos totales del sistema financiero argentino en pesos sumaban \$ 123,540 millones, incluyendo \$ 30 millones en CEDROS³, mientras que los depósitos destinados al sector privado no financiero ascendían a \$ 89,244 millones.

- ✓ Durante enero se registró un incremento mensual en el nivel de depósitos privados de \$ 660 millones (+0.7%). Esta suba en los depósitos (sensiblemente inferior a la observada en los últimos meses) se explica fundamentalmente por el incremento en las impositivas en plazo fijo (+\$ 728 millones) y en caja de ahorro (+\$ 284 millones). Este incremento en el nivel de depósitos privados se produjo al mismo tiempo que los depósitos totales registraron un alza de \$ 2,338 millones (+1.9%).
- ✓ Por su parte, los depósitos en dólares ascendían al 31/01/06 a U\$S 4,151 millones para el total de sectores y a U\$S 3,610 millones para el caso del sector privado no financiero. Los primeros subieron un 2.3% en tanto que los últimos observaron un alza mensual del 1.8%.
- ✓ Por último, al 31/01/06 los préstamos totales al sector privado totalizaron \$ 53,902 millones (saldo promedio mensual considerando datos diarios), mostrando un incremento de \$ 1,429 millones (+2.7% respecto a diciembre). El aumento se explica principalmente por la mayor demanda de crédito en los segmentos Documentos (+\$ 581 millones), Personales (+\$ 422 millones) y Tarjetas (+\$ 370 millones). De este modo, se consolida la recuperación iniciada en febrero de 2004, acumulando cerca de dos años de incrementos mensuales consecutivos en los préstamos al sector privado no financiero.

Notas Aclaratorias

¹ Las tasas de variación real se calculan considerando las variaciones del Índice de Precios al Consumidor (IPC).

² El Índice de Precios Básicos al por Mayor (IPIB) incluye productos importados pero no considera los impuestos, en tanto que el Índice de Precios Básicos al Productor (IPP) mide la evolución de los precios de productos exclusivamente de origen nacional.

³ Si bien estos instrumentos vencieron el pasado 21 de agosto, en las estadísticas divulgadas por el BCRA sigue figurando el saldo remanente de los mismos.

Sector Fiscal

Recaudación Tributaria

(en millones de Pesos)

Concepto	Ene. '06	Ene. '05	Dif. % Ene. '06/ Ene. '05	Dic. '05	Dif. % Ene. '06/ Dic. '05	Ene. '06	Dif. % Ene. '06/ Ene. '05
Ganancias	2,407.3	1,728.5	39.3	2,617.8	(8.0)	2,407.3	39.3
Ganancias DGI	2,299.7	1,650.3	39.4	2,506.3	(8.2)	2,299.7	39.4
Ganancias DGA	107.5	78.2	37.6	111.5	(3.6)	107.5	37.6
IVA	3,624.1	2,970.0	22.0	3,424.4	5.8	3,624.1	22.0
IVA DGI	2,431.9	2,103.4	15.6	2,208.5	10.1	2,431.9	15.6
Devoluciones (-)	249.8	217.5	14.8	250.1	(0.1)	249.8	14.8
IVA DGA	1,442.0	1,084.1	33.0	1,466.0	(1.6)	1,442.0	33.0
Reintegros (-)	185.0	120.0	54.2	175.0	5.7	185.0	54.2
Internos Coparticipados	372.5	299.4	24.4	346.7	7.4	372.5	24.4
Ganancia Mínima Presunta	79.6	108.3	(26.5)	88.7	(10.2)	79.6	(26.5)
Otros coparticipados	22.0	22.3	(1.2)	21.0	4.6	22.0	(1.2)
Derechos de Exportación	967.0	829.7	16.5	993.6	(2.7)	967.0	16.5
Derechos de Importación y Otros	382.6	260.9	46.6	359.5	6.4	382.6	46.6
Combustibles Ley 23.966 - Naftas	132.8	129.9	2.2	189.7	(30.0)	132.8	2.2
Combustibles Ley 23.966 - Otros	51.0	71.8	(29.0)	297.7	(82.9)	51.0	(29.0)
Otros s/combustibles	64.1	87.9	(27.0)	355.7	(82.0)	64.1	(27.0)
Bienes Personales	25.1	25.2	(0.3)	138.2	(81.8)	25.1	(0.3)
Créditos y Débitos en Cta. Cte.	892.5	688.4	29.6	971.6	(8.1)	892.5	29.6
Otros impuestos	170.7	143.9	18.6	152.6	11.8	170.7	18.6
Aportes Personales	1,010.0	764.2	32.2	738.9	36.7	1,010.0	32.2
Contribuciones Patronales	1,754.1	1,204.5	45.6	1,219.4	43.8	1,754.1	45.6
Otros ingresos Seguridad Social	56.3	49.9	12.9	56.7	(0.7)	56.3	12.9
Sistema de capitalización (-)	611.9	483.1	26.7	435.6	40.5	611.9	26.7
Rezagos, transitorios y otros SIJP (-)	50.0	(20.8)	***	61.6	(18.8)	50.0	***
Subtotal DGI	6,075.7	4,975.2	22.1	6,772.8	(10.3)	6,075.7	22.1
Subtotal DGA	2,930.5	2,270.9	29.0	3,009.4	(2.6)	2,930.5	29.0
Total DGI-DGA	9,006.3	7,246.1	24.3	9,782.2	(7.9)	9,006.3	24.3
Sistema Seguridad Social	2,158.5	1,556.4	38.7	1,517.8	42.2	2,158.5	38.7
Total recursos tributarios	11,164.8	8,802.5	26.8	11,300.0	(1.2)	11,164.8	26.8
Total con capitalización y transitorios	11,826.7	9,264.7	27.7	11,797.2	0.3	11,826.7	27.7

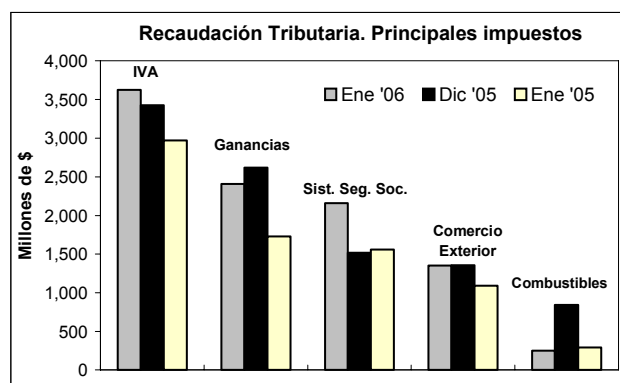
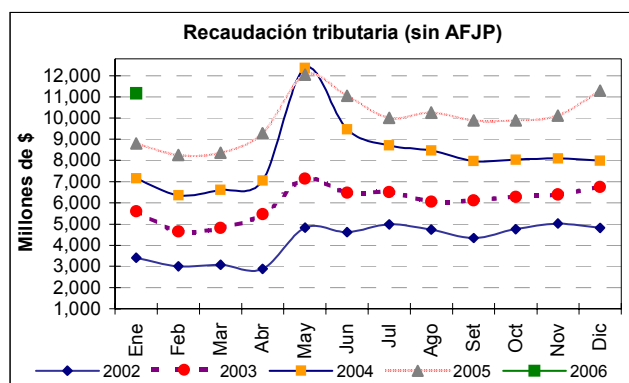

Fuente: elaboración propia en base a datos de Subsecretaría de Ingresos Públicos del Ministerio de Economía

Sector Real

Indices de Actividad de la Industria

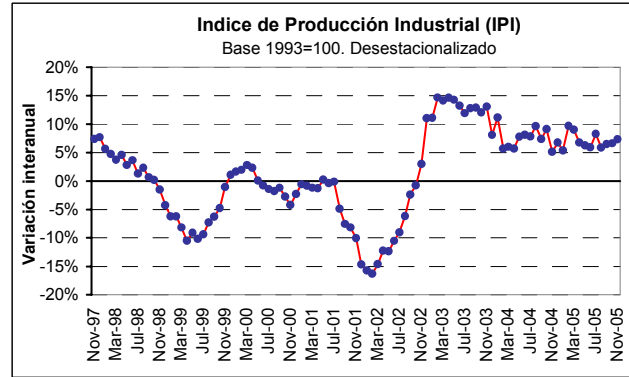
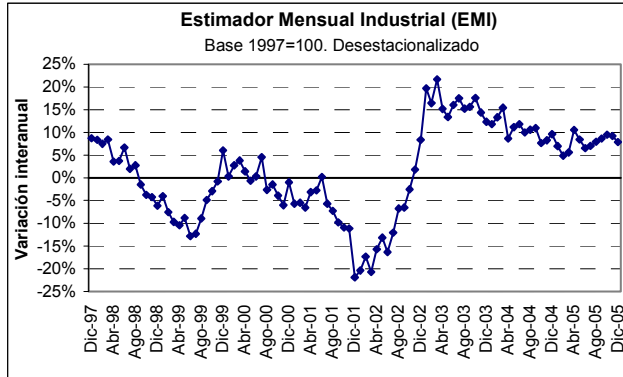

Evolución por sectores de la actividad industrial

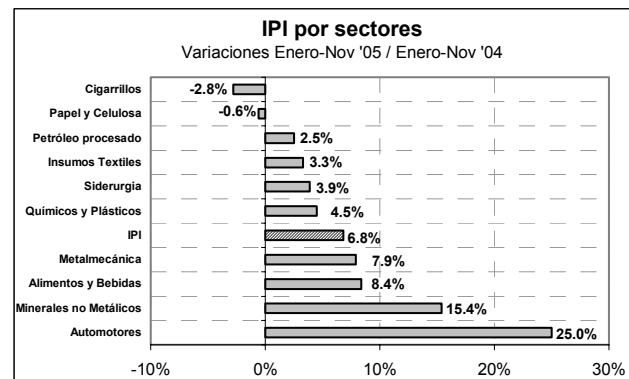
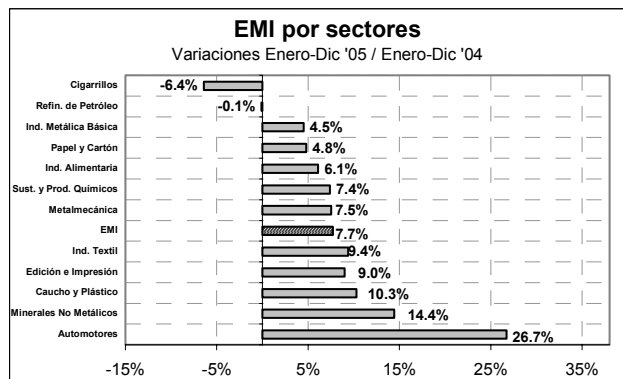

EMAE y evolución del PIB

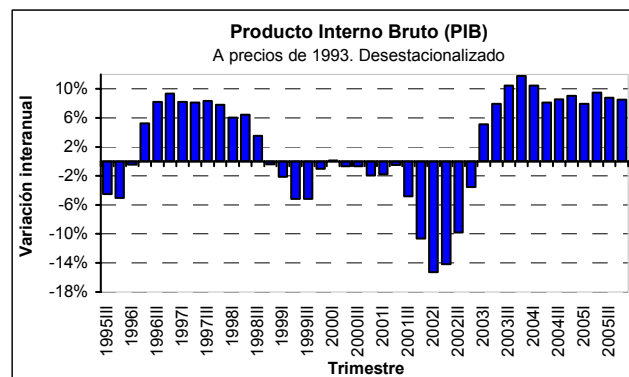
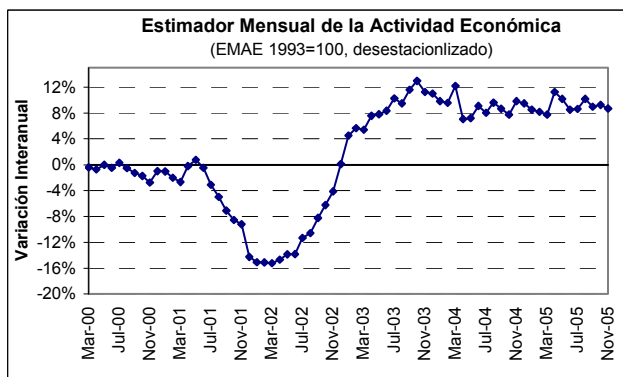

Fuente: elaboración propia en base a datos del INDEC

Actividad de la Construcción e Indicador Sintético de Servicios Públicos

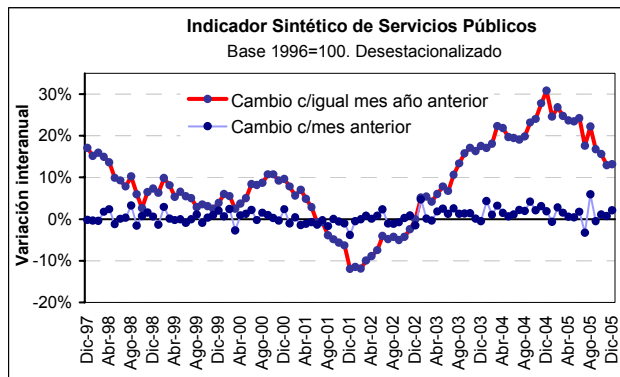
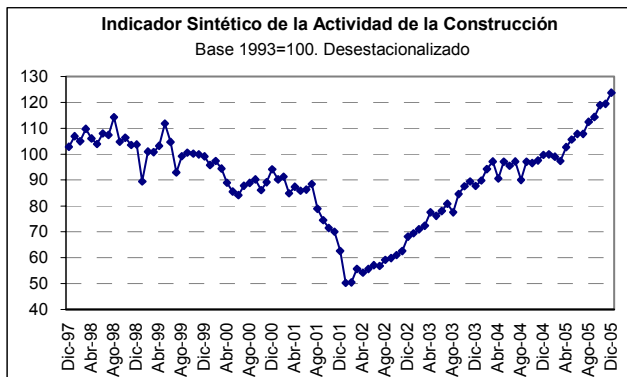

Ventas de Supermercados y Centros de Compras (Shoppings Centers)

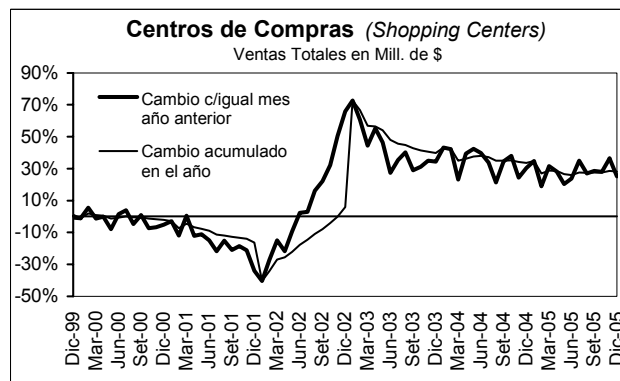
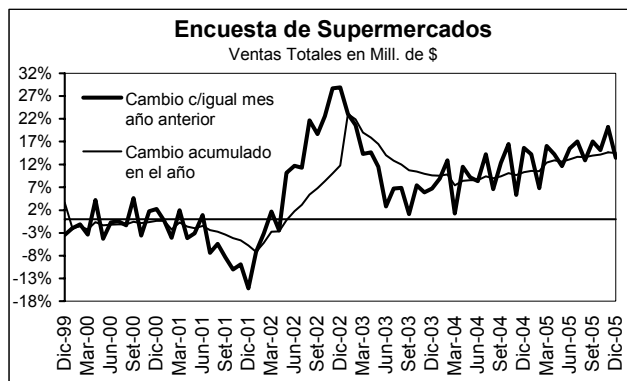

Fuente: elaboración propia en base a datos del INDEC

Indice de Confianza del Consumidor (U.T.D.T.)

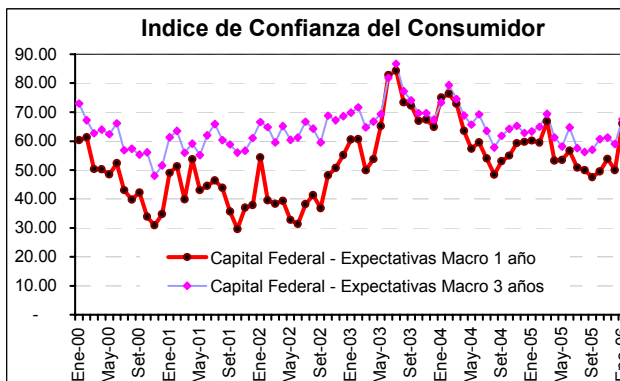
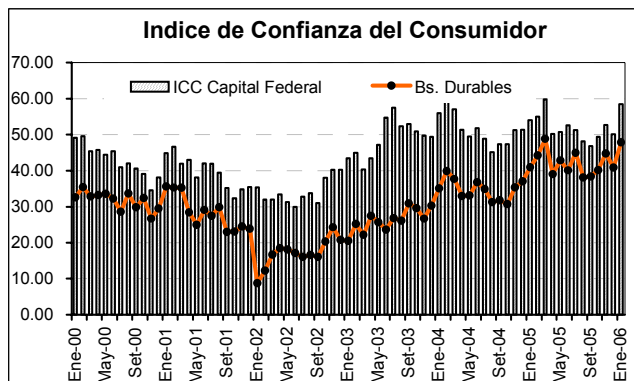

Fuente: elaboración propia en base a datos de U.T.D.T.

Precios al Consumidor y Precios Mayoristas

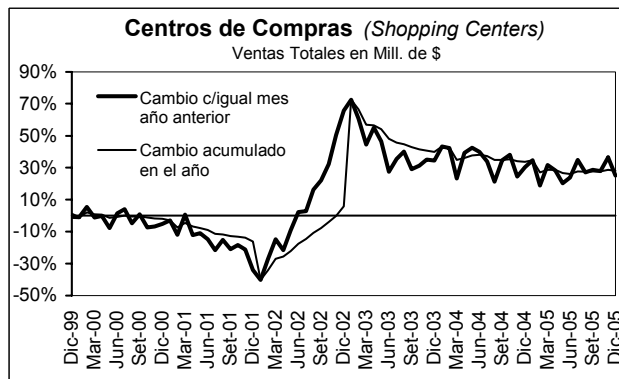
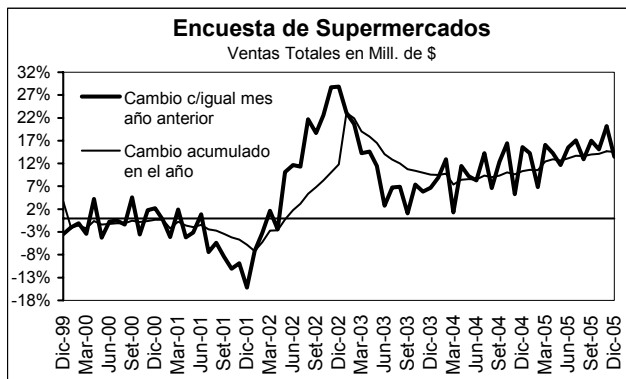

Fuente: elaboración propia en base a datos del INDEC

Indicadores del Mercado Laboral

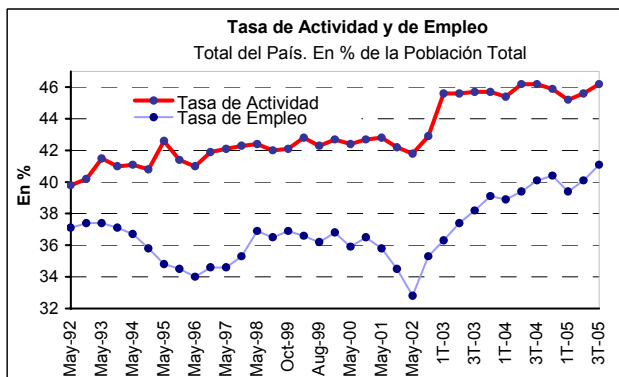
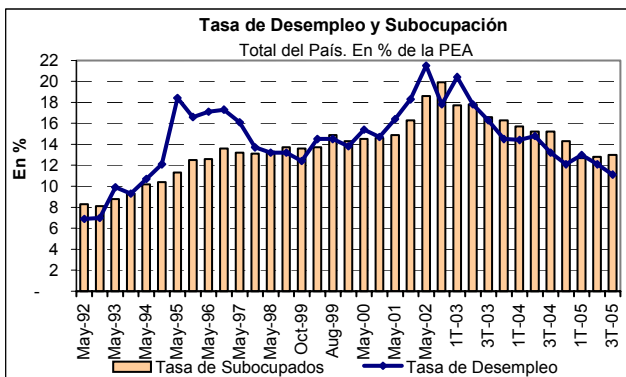

Fuente: elaboración propia en base a datos del INDEC

Sector Externo

Saldo de la Balanza Comercial: principales rubros y destinos del comercio exterior

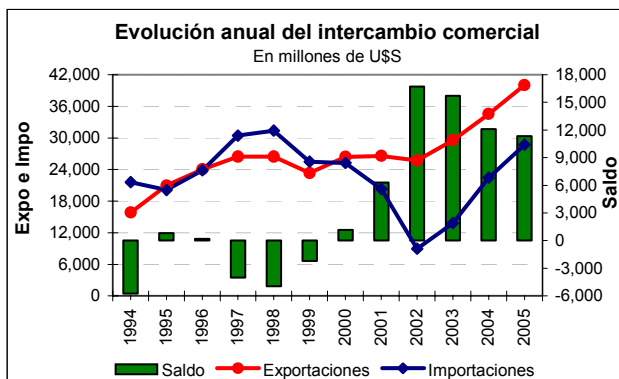
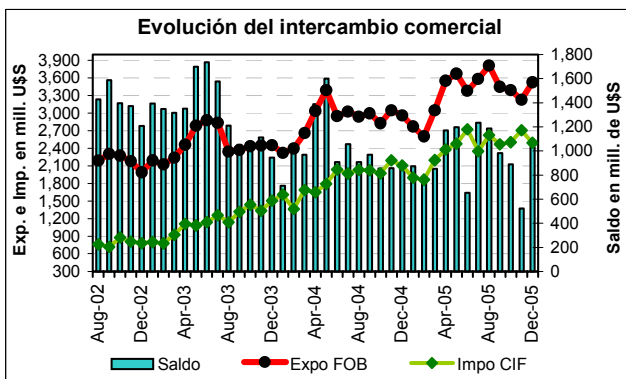

Fuente: elaboración propia en base a datos del INDEC

Evolución mensual del Intercambio Comercial Argentino. Años 2004 y 2005

Millones de dólares y variaciones porcentuales anuales

Período	Exportaciones		Importaciones		Saldo	Comercio Total	
	US\$	%	US\$	%	US\$	US\$	%
Jan-04	2,321	5.9%	1,609	101.4%	712	3,930	31.4%
Feb-04	2,394	12.7%	1,364	75.5%	1,030	3,758	29.5%
Mar-04	2,659	18.7%	1,690	82.5%	969	4,349	37.3%
Apr-04	3,040	23.5%	1,651	48.7%	1,389	4,691	31.4%
May-04	3,392	21.8%	1,792	65.2%	1,600	5,184	34.0%
Jun-04	2,947	2.4%	2,039	78.7%	908	4,986	24.1%
Jul-04	3,027	6.8%	1,970	56.5%	1,057	4,997	22.1%
Aug-04	2,939	25.3%	2,032	79.0%	907	4,971	42.8%
Sep-04	2,995	26.4%	2,025	53.6%	970	5,020	36.2%
Oct-04	2,826	16.0%	1,973	37.0%	853	4,799	23.8%
Nov-04	3,048	24.6%	2,193	64.1%	855	5,241	38.5%
Dec-04	2,962	20.8%	2,109	39.9%	853	5,071	28.1%
Jan-05	2,773	19.5%	1,901	18.1%	872	4,674	18.9%
Feb-05	2,601	8.6%	1,867	36.9%	734	4,468	18.9%
Mar-05	3,049	14.7%	2,198	30.1%	851	5,247	20.6%
Apr-05	3,551	16.8%	2,380	44.2%	1,171	5,931	26.4%
May-05	3,671	8.2%	2,476	38.2%	1,195	6,147	18.6%
Jun-05	3,377	14.6%	2,724	33.6%	653	6,101	22.4%
Jul-05	3,582	18.3%	2,349	19.2%	1,233	5,931	18.7%
Aug-05	3,812	29.7%	2,625	29.2%	1,187	6,437	29.5%
Sep-05	3,449	15.2%	2,468	21.9%	981	5,917	17.9%
Oct-05	3,392	20.0%	2,503	26.9%	889	5,895	22.8%
Nov-05	3,230	6.0%	2,708	23.5%	522	5,938	13.3%
Dec-05	3,527	19.1%	2,494	18.3%	1,033	6,021	18.7%

Fuente: Elaboración propia en base a datos del INDEC

Exportaciones e Importaciones según principales rubros

Enero-Diciembre 2005

En millones de dólares y variación % de valor con respecto a 2004

Exportaciones	2004	2005	Variación Porcentual
	En Millones de US\$		Valor
Total	34,550	40,013	16%
Productos Primarios	6,850	7,916	16%
MOA	11,954	13,172	10%
MOI	9,550	11,935	25%
Combustibles	6,195	6,991	13%
Importaciones	2004	2005	Variación Porcentual
	En Millones de US\$		Valor
Total	22,445	28,692	28%
Bienes de capital	5,331	7,092	33%
Bienes intermedios	8,632	10,376	20%
Combustibles	1,003	1,543	54%
Piezas y accesorios para bienes de capital	3,622	4,782	32%
Bienes de consumo, incluido automóviles	3,698	4,767	29%
Resto	158	131	-17%

Fuente: Elaboración propia en base a datos del INDEC

Balanza Comercial según zonas económicas y países seleccionados Enero-Diciembre 2005

Millones de dólares y var. porc. con respecto a igual período del año anterior

Zonas Económicas	Exportaciones		Importaciones		Saldo U\$S
	U\$S	Var. %	U\$S	Var. %	
Total	40,013	16%	28,692	28%	11,321
Mercosur	7,667	13%	11,017	34%	(3,350)
Chile	4,501	17%	549	36%	3,952
Resto de ALADI	2,192	23%	462	50%	1,730
NAFTA	5,996	19%	5,001	16%	995
UE	6,792	9%	4,833	14%	1,959
Asean, Corea, China, Japón e India	6,258	20%	4,545	52%	1,713
Medio Oriente	1,109	21%	87	9%	1,022
Resto	5,499	15%	2,197	16%	3,302

Fuente: Elaboración propia en base a datos del INDEC

Sector Monetario

Evolución del tipo de cambio

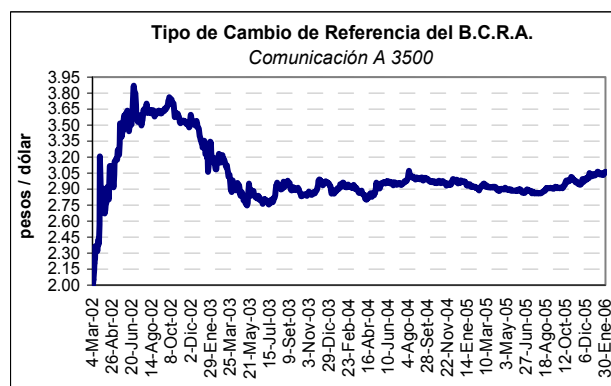
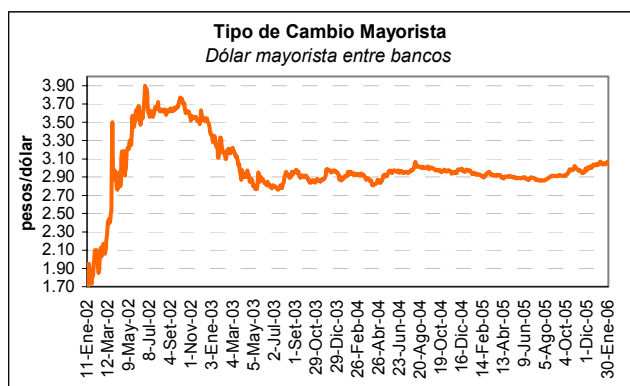

Intervenciones del BCRA en el mercado cambiario

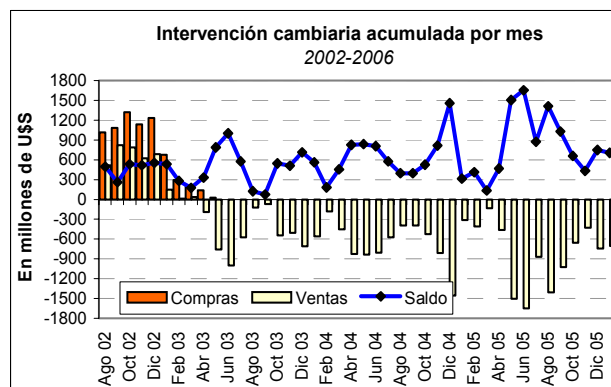
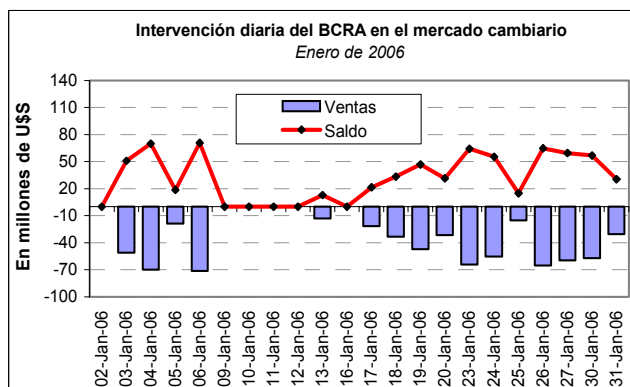

Fuente: elaboración propia en base a datos de Reuters y BCRA



Intervenciones del BCRA en el mercado cambiario

Cifras en millones de U\$S

Fecha	Ventas en el Mercado Mayorista	Ventas por cuenta y orden del B.C.R.A.	Compras en el Mercado Mayorista	Saldo de la Intervención
Año 2002	3,152.1	275.4	5,788.4	2,360.9
I Trim. 2003	188.1	0.0	1,173.3	985.2
II Trim. 2003	-1,956.6	0.0	164.1	2,120.7
III Trim. 2003	-772.7	0.0	0.0	772.7
IV Trim. 2003	-1,765.1	0.0	0.0	1,765.1
I Trim. 2004	-1,194.6	0.0	0.0	1,194.6
II Trim. 2004	-2,465.0	0.0	0.0	2,465.0
III Trim. 2004	-1,366.0	0.0	0.0	1,366.0
IV Trim. 2004	-2,796.0	0.0	0.0	2,796.0
I Trim. 2005	-858.5	0.0	0.0	858.5
II Trim. 2005	-3,623.6	0.0	0.0	3,623.6
III Trim. 2005	-3310.8	0.0	0.0	3310.8
Oct 05	-657.5	0.0	0.0	657.5
Nov 05	-430.3	0.0	0.0	430.3
Dic 05	-745.0	0.0	0.0	745.0
Ene 06	-703.7	0.0	0.0	703.7

Fuente: Reuters

Monto de Letras en Circulación al 03/02/06

Vencimiento	Moneda	Monto Emitido	En % del Stock Total	% Acumulado del Stock (por moneda)
8-Feb-06	\$	467,013,000	4.15%	4.15%
8-Feb-06	CER	1,050,335,000	19.88%	19.88%
15-Feb-06	\$	893,450,000	7.94%	12.08%
22-Feb-06	\$	1,227,319,000	10.90%	22.99%
22-Feb-06	US\$	30,000,000	44.49%	44.49%
1-Mar-06	\$	849,863,000	7.55%	30.54%
8-Mar-06	\$	1,503,724,000	13.36%	43.89%
15-Mar-06	\$	1,723,756,000	15.31%	59.21%
22-Mar-06	\$	312,493,000	2.78%	61.98%
22-Mar-06	CER	913,409,000	17.29%	37.18%
29-Mar-06	\$	663,135,000	5.89%	67.87%
5-Apr-06	\$	621,100,000	5.52%	73.39%
5-Apr-06	US\$	17,427,000	25.85%	70.34%
12-Apr-06	\$	279,500,000	2.48%	75.87%
12-Apr-06	CER	1,175,692,000	22.26%	59.44%
19-Apr-06	\$	5,902,000	0.05%	75.93%
10-May-06	\$	329,790,000	2.93%	78.85%
31-May-06	\$	196,147,000	1.74%	80.60%
5-Jul-06	\$	101,000,000	0.90%	81.49%
5-Jul-06	CER	638,136,000	12.08%	71.52%
12-Jul-06	\$	118,117,000	1.05%	82.54%
12-Jul-06	CER	1,038,394,000	19.66%	91.18%
2-Aug-06	\$	55,035,000	0.49%	83.03%
9-Aug-06	\$	714,861,000	6.35%	89.38%
9-Aug-06	US\$	20,000,000	29.66%	100.00%
18-Oct-06	\$	112,049,000	1.00%	90.38%
1-Nov-06	\$	213,261,000	1.89%	92.27%
1-Nov-06	CER	202,650,000	3.84%	95.01%
31-Jan-07	CER	263,440,000	4.99%	100.00%
21-Feb-07	\$	561,937,000	4.99%	97.26%
15-Aug-07	\$	308,017,000	2.74%	100.00%
Total en circulación en \$:				11,257,469,000
Total en circulación en USD:				67,427,000
Total en circulación en \$ ajustables por CER:				5,282,056,000

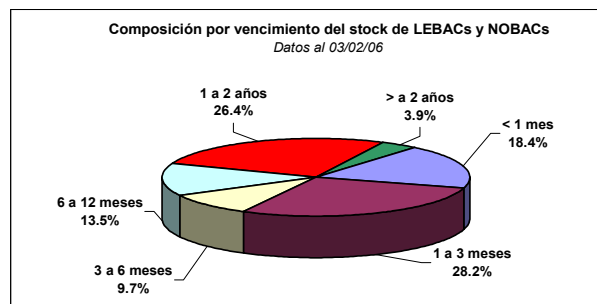
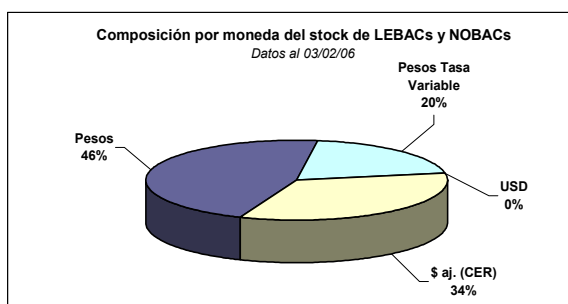

Historial de Subastas de LEBACs y NOBACs durante el mes de Enero de 2006

Fecha de la Licitación	LEBAC				NOBAC (*)		
	Pesos				BADLAR Total	BADLAR Bcos. Privados	BADLAR Bcos. Privados
	1 M	2M	3 M	6 M	2 años	2 años	9 meses
03-Jan-06	6.77	6.89				12.89	10.77
10-Jan-06	6.77	6.89	7.00			5.35	2.98
17-Jan-06	6.77	6.90				5.35	2.95
24-Jan-06	6.77	6.90	7.15		6.26	5.37	2.98
31-Jan-06	6.80	7.00	7.25	7.9	6.25	5.45	3.03

(*) A partir del 10/01/2006 se informa el margen sobre la tasa Badlar.

Curva de Rendimientos de LEBACs en Pesos

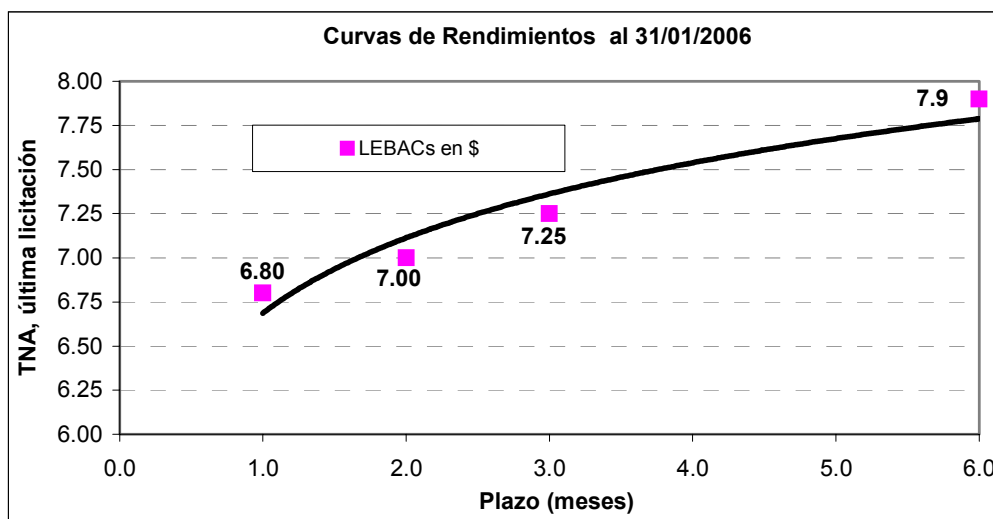

Agregados Monetarios

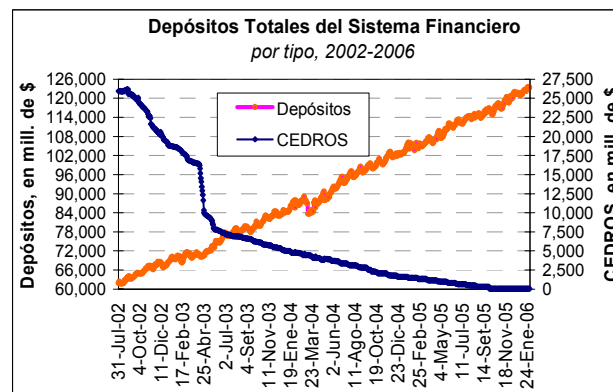
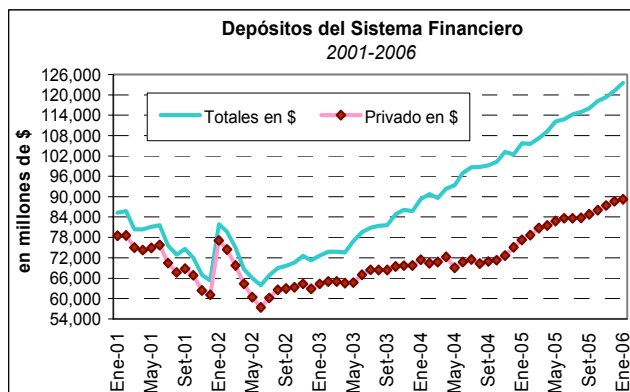

Fuente: elaboración propia en base a datos del BCRA

Agregados Monetarios (cont.)

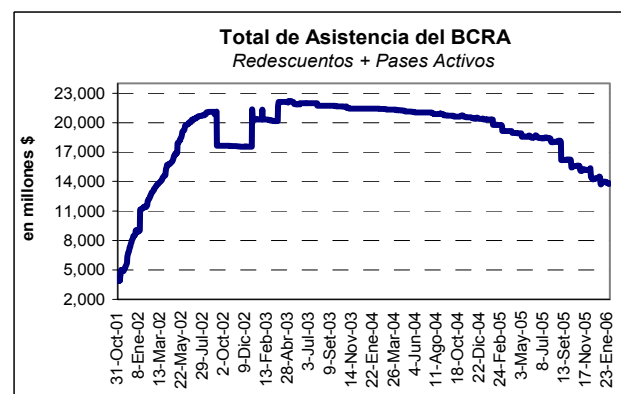
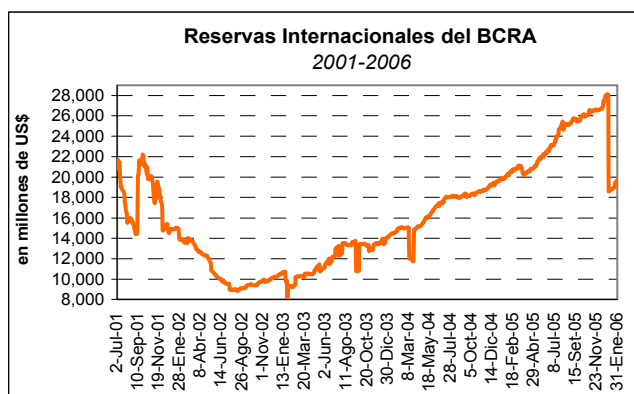
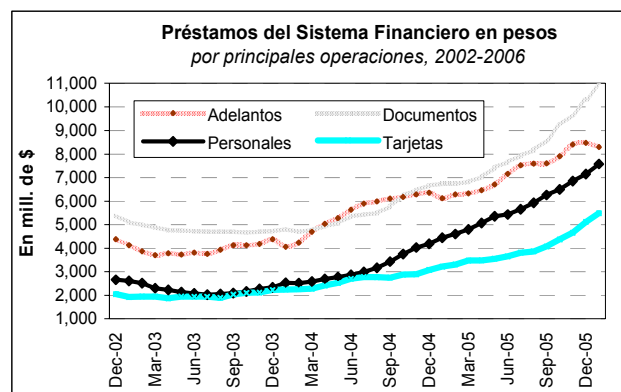
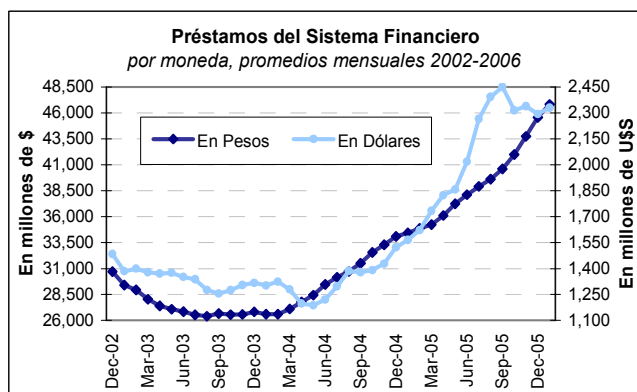
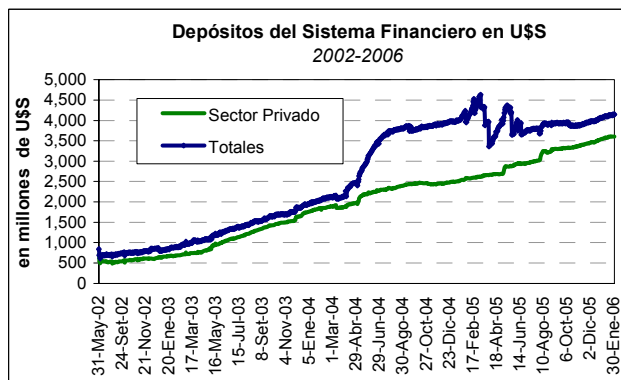
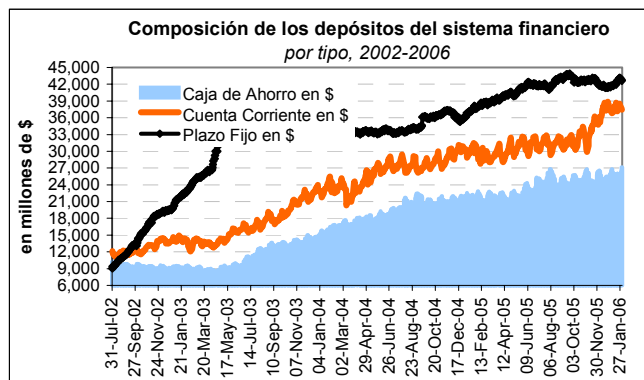

Fuente: elaboración propia en base a datos del BCRA

Base Monetaria

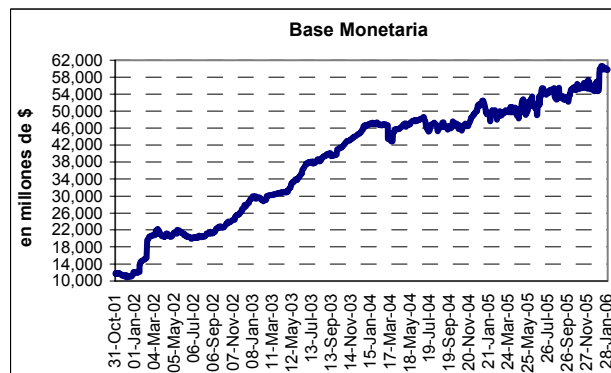
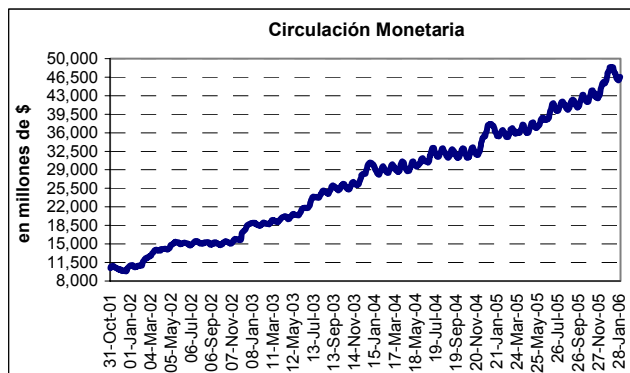

Base Monetaria y factores de explicación - Cifras en millones de la moneda de origen

Saldos				Factores de Explicación de la Base Monetaria (en millones de pesos)		
	31-Jan-06	30 días antes	12 meses antes		Variación Mensual	Variación Año 2006
Base monetaria	59,788	54,710	49,363	Base monetaria	5,078	s/d
Circulación monetaria	46,526	48,337	35,678	Circulación monetaria	-1,811	s/d
Cuenta corriente	13,262	6,373	13,685	Cuenta corriente	6,889	s/d
Cuenta Corriente en moneda extranjera ⁽¹⁾	2,140	2,159	2,707	Factores de variación		
Asistencia a entidades financieras	13,815	16,226	20,303	Sector financiero	2,360	2,360
Redescuentos	13,567	14,169	20,303	Operaciones de pases	3,077	3,077
Pases activos	248	273	0	Sector público	-831	-831
Pases Pasivos	4,372	7,475	8,519	Adelantos transitorios al Gobierno Nacional	0	0
Adelantos transitorios al Gobierno Nacional	15,988	15,998	13,309	Utilización de la cuenta del Gobierno Nacional	-1,286	-1,286
Sin efecto monetario	15,998	15,998	13,309	Crédito Externo	455	455
Margen de financiamiento adicional	991	117	815	Sector externo privado	2,623	2,623
LEBACs				Títulos del BCRA	1,336	1,336
En pesos	17,085	19,539	13,487	Otros	-409	-409
Ajustables por CER	5,282	5,282	5,822	Sector Público ajustado por compra de divisas al mercado	-831	-831
En dólares ⁽¹⁾	67	48	54			
En cartera para pases	3,958	7,526	10,009			
NOBACs	8,024	6,777	1,535			

(1) Cifra en dólares



Tasas de Interés

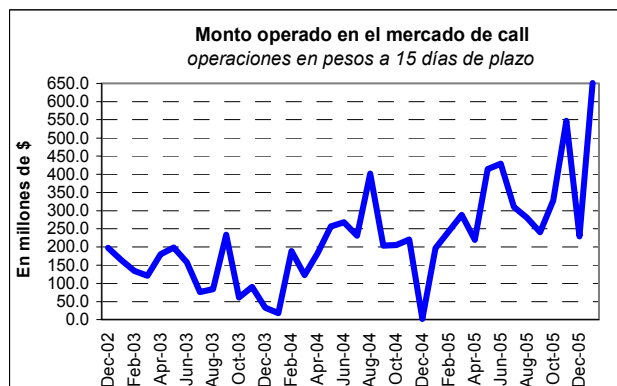
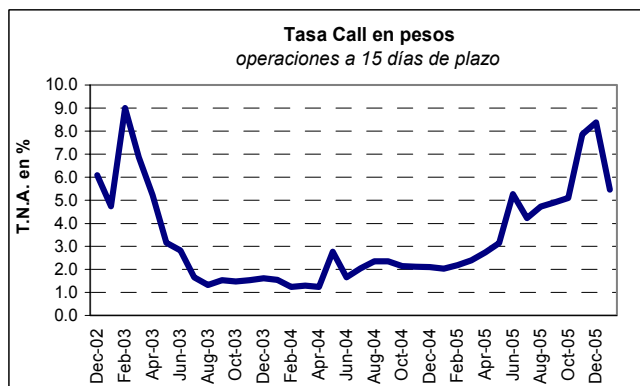
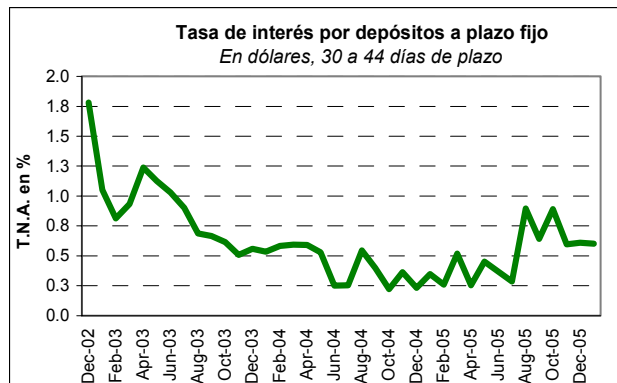
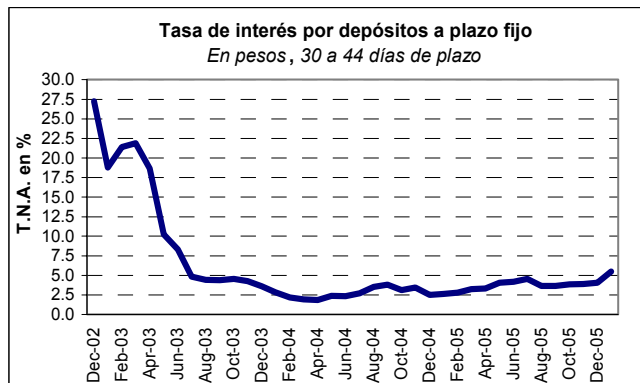

Tasas de Referencia para la Garantía de los Depósitos

Tasa Nominal Anual

Depósitos	24-May-05		18-Feb-04		14-Jan-04	
	\$	US\$ - €	\$	US\$ - €	\$	US\$ - €
Cuenta Corriente	2.00%	s/oper	2.00%	s/oper	2.00%	s/oper
Caja de Ahorros	2.75%	2.25%	2.75%	2.25%	2.75%	2.25%
Plazo Fijo:						
De 30 a 59 días	5.25%	3.00%	5.25%	3.00%	6.00%	3.00%
De 60 a más días	6.25%	2.75%	5.75%	2.75%	6.50%	2.75%

Fuente: Elaboración propia en base a datos del BCRA

Indicadores Macroeconómicos de la Argentina

	1998	1999	2000	2001	2002	2003	2004	2005	2006
									Ene
Cuentas Nacionales (var. % real) (a)									
PIB	3.9	-3.4	-0.8	-4.4	-10.9	8.8	9.0	9.2 ⁽¹⁾	n.d.
Consumo	3.9	-2.7	-0.7	-5.7	-14.4	8.2	9.5	9.4 ⁽¹⁾	n.d.
Inversión	6.5	-12.8	-6.8	-15.7	-36.4	38.2	34.4	20.9 ⁽¹⁾	n.d.
Producto Bruto Nominal									
A precios de mercado (en miles de mill \$)	299	283	284	269	313	376	447	542 ⁽¹⁾	n.d.
Por habitante (en \$) ^(b)	8,301	7,785	7,849	7,336	8,620	10,367	12,336	14,947 ⁽¹⁾	n.d.
Estimador Mensual de Actividad Económica - Var. % anual	s/d	s/d	-0.8%	-4.4%	-10.9	8.8	9.0	9.2 ⁽²⁾	s/d
Indice de Producción Industrial - FIEL									
Con estacionalidad (var. % anual)	1.2	-5.8	-1.2	-5.3	-7.3	12.9	7.8	6.8 ⁽²⁾	s/d
Indice de Precios (var % mensual) #									
IPC - Nivel General	0.7	-1.8	-0.7	-1.5	41.0	3.7	6.1	12.3	1.3
IPIM - Nivel General	-6.3	1.2	2.5	-5.3	118.0	1.95	7.87	10.7	1.3
Tipo de Cambio Nominal (fin de período, bancos venta - \$/US\$)	1.0	1.0	1.0	1.0	3.37	2.94	2.978	3.033	3.070
Indicadores Laborales									
Tasa de desempleo - EPH	12.4	13.8	14.7	18.3	17.8	14.5	12.1	11.1 ⁽¹⁾	n.d.
Indice de Demanda Laboral - UTDT (var % anual)			n.d.	-47.7	35.3	69.0	-0.9	16.3	26.7
Sector Fiscal									
Total Recaudación tributaria sin AFJP (mill. \$)	50,059	47,643	49,102	45,403	50,476	72,274	98,285	119,253	11,165
Resultado Financiero sin Privatizaciones (mill. \$)	-4,170	-7,348	-6,996	-8,961	-4,554	1,794	11,630	9,380	n/d
Sector Externo									
Exportaciones FOB (mill. US\$)	26,441	23,333	26,412	26,655	25,709	29,564	34,550	40,013	n.d.
Importaciones CIF (mill. US\$)	31,405	25,507	25,245	20,312	8,991	13,834	22,445	28,692	n.d.
Balanza comercial (mill.US\$)	-4,964	-2,174	1,167	6,343	16,718	15,730	12,105	11,322	n.d.
Cuenta Corriente (% del PBI)	-4.9	-4.3	-3.3	-1.4	9.8	5.8	2.0	n.d.	n.d.
Sector Monetario									
Depósitos totales (mill.\$ - fin del período)	76,427	81,112	85,985	65,267	71,156	85,770	103,326	121,202	123,540
Préstamos totales (mill.\$ - saldos promedio del período)	76,220	82,201	82,629	75,511	35,878	30,725	38,633	52,473	53,902
Reservas internacionales del BCRA (mill. US\$-fin del período)	26,524	27,831	26,491	19,426	10,476	14,119	19,646	28,077	19,689
Tasas de interés (% nom anual, fin del período)									
Tasa Call (\$) - Hasta 15 días	6.8	7.1	8.1	n.d.	6.1	1.6	2.1	8.4	5.5
Plazo Fijo en \$ - 30 a 44 días	7.6	8.1	8.3	6.6	27.2	3.5	2.5	4.1	5.5
Plazo Fijo en US\$ - 30 a 44 días	6.4	6.4	7.0	6.9	1.8	0.6	0.2	0.6	0.6

(a) Ultimo dato disponible

(b) Considerando las cifras del Censo 2001 del INDEC

(1) Datos correspondientes al PIB del tercer trimestre de 2005

(2) Variación del aculado enero-noviembre de 2005 contra igual período del año anterior.

Nota: A partir del 11/01/02, los datos de depósitos y préstamos en dólares se convierten a pesos usando un tipo de cambio de \$1.40 = US\$1

Síntesis de la evolución de los principales indicadores internacionales

Estados Unidos

PIB	IV Trim 05	III Trim 05	II Trim 05	I Trim 05	IV Trim 04
Var. % Anualizada c/trim anterior					
Real	1,1	4,1	3,3	3,8	3,3
Nominal	4,2	7,6	6,0	7,0	6,1
En billones de US\$					
Real	11233,5	11.202,3	11.089,2	10.999,3	10.897,1
Nominal	12735,3	12.605,7	12.378,0	12.198,8	11.995,2
Producción Industrial					
	Dic 05	Nov 05	Oct 05	Sep 05	Ago 05
Índice	109,8	109,1	108,2	107,2	108,6
Var. % mensual	0,6	0,8	1,0	-1,3	0,3
Capacidad Utilizada	80,7	80,2	79,8	79,1	80,3
...Manufacturera	79,6	79,6	79,5	78,2	78,8
Ventas Minoristas					
	Nov 05	Oct 05	Sep 05	Ago 05	Jul 05
Var. % Mensual	0,3	0,3	0,3	-1,8	1,7
... Ex Autos	-0,3	0,8	1,3	1,2	0,5
... Core	0,5	1,0	0,8	0,8	0,0
Confianza del Consumidor					
	Ene 06	Dic 05	Nov 05	Oct 05	Sep 05
Índice	106,3	103,8	98,3	85,2	87,5
Situación Presente	128,4	120,7	113,2	107,8	110,4
Expectativas	91,5	92,6	88,4	70,1	72,3
Inflación					
	Ponderación	Var. % Mensual			
		Dic 05	Nov 05	Oct 05	Sep 05
IPC	100,0	-0,1	-0,6	0,2	1,2
...Energía	6,7	-2,2	-0,8	-0,2	12,0
...Alimentos	14,4	0,2	0,3	0,3	0,3
...Core	78,9	0,2	0,2	0,2	0,1
Balanza Comercial					
	Nov 05	Oct 05	Sep 05	Ago 05	Jul 05
Saldo (mil mill. US\$)	-64,2	-68,1	-66,1	-59,0	-57,8
Exportaciones					
Total (mil mill. US\$)	109,3	107,4	105,7	108,3	106,7
...Var % m/m	1,8	1,5	-2,4	1,6	0,8
Importaciones					
Total (mil mill. US\$)	173,5	175,5	171,8	167,3	164,5
...Var % m/m	-1,1	2,2	2,7	1,7	-0,5

¹ El Índice ISM, elaborado por el Institute for Supply Management, evalúa las tendencias de contracción y expansión de la actividad mediante el análisis del sentimiento empresarial y de los precios en relación con las nuevas órdenes de compra. Un resultado superior a los 50 puntos indica expansión mientras que, por el contrario, un resultado inferior indica tendencia contractiva.

Otros Indicadores

- ✓ El índice ISM¹ de manufacturas presentó en enero una leve caída de 0.8 p.p. hasta alcanzar los 54.8 puntos. Cabe destacar que luego de una revisión de los datos del último trimestre de 2005 se modificaron los datos del Índice de Manufacturas mostrando así mejores resultados para fines del año 2005. Sin embargo, durante enero disminuciones en los principales subíndices llevaron a la baja del índice. El subíndice de Nuevas Ordenes retrocedió 1.1 puntos hasta 58 puntos mientras que el subíndice de Producción sufrió una caída de 1.2 puntos hasta los 56.6 puntos. A pesar de la baja, ambos subíndices se encuentran todavía en niveles elevados y mostrando signos positivos para la industria manufacturera. Por otro lado, el subíndice de Empleo disminuyó 2.3 puntos hasta los 51.3 puntos, el menor valor de los últimos seis meses, mientras que los inventarios se vieron reducidos en 0.8 puntos hasta los 46.5 puntos.
- ✓ Las solicitudes iniciales de subsidios de desempleo aumentaron a 283,000 unidades en la semana terminada el 21 de enero de 2006 desde 272,000 unidades (dato revisado) que habían alcanzado la semana anterior. El promedio móvil de las últimas cuatro semanas presentó una disminución ubicándose en 288,750 unidades, el menor valor desde julio del año 2000. En cuanto a las solicitudes de renovación de subsidios, éstas aumentaron en la segunda semana de enero hasta 2.58 millones de unidades. Aunque este dato representa un aumento de 53,000 unidades, sigue siendo un signo de buenas perspectivas para el mercado laboral al encontrarse por debajo de las 2.6 millones de unidades.
- ✓ Durante el mes de diciembre de 2005 el ingreso personal aumentó por segunda vez consecutiva 0.4% mensual. En cuanto al gasto, éste aumentó 0.9% explicado por el crecimiento del 4.8% en bienes durables (principalmente autos), el aumento del 0.1% en bienes no durables y la suba en el gasto en servicios del 0.5%. El ingreso real disponible creció 0.4% mientras que el gasto en términos reales subió 0.9%, por segundo mes consecutivo. Los precios, medidos a través del deflactor de gastos personales de consumo, se mantuvieron estables durante enero, debido a una leve caída en el precio de la energía (que si se excluyen del cálculo, resulta una caída del 0.1% en este índice).
- ✓ El gasto en construcción experimentó un aumento del 0.1% mensual en diciembre de 2005. El gasto privado aumentó 0.1% mientras que el gasto en construcción público se incrementó un 0.7% durante el mes.

Eurozona ⁽¹⁾

PIB	2005 III Trim	2005 II Trim	2005 I Trim	2004 IV Trim	2004 III Trim
Variación % Interanual	1,6	1,2	1,2	1,6	1,8
Consumo Privado	1,5	1,4	1,3	1,9	1,0
Consumo Público	1,4	1,1	0,9	0,6	1,1
Inversión	3,2	1,9	1,4	1,1	1,4
Balanza Comercial (% PIB)	1,9	2,4	1,7	2,6	2,8
Prod. Industrial (ex construc.^(*))					
	Nov 05	Oct 05	Sep 05	Ago 05	Jul 05
Var. % Mensual	1,3	-0,7	-0,2	0,8	0,1
Var. % Interanual	2,6	0,2	1,2	2,6	0,6
Ventas Minoristas^(*)					
	Dic 05	Nov 05	Oct 05	Sep 05	Ago 05
Var. % mensual	0,1	0,0	0,2	-0,7	1,0
Comida, Bebidas, Tabaco	-0,3	-0,2	0,4	0,0	0,4
Vestimenta	n/d	1,1	1,3	-3,6	1,9
Electrodomésticos	n/d	-0,1	-0,2	-0,7	1,3
Libros, Diarios y Stores	n/d	0,7	-0,8	-0,3	0,6
Medicina	n/d	-0,1	-0,4	-0,2	0,9
Inflación (tasa anual)					
	Nov 05	Oct 05	Sep 05	Ago 05	Jul 05
IPC (zona euro)	2,3	2,5	2,6	2,2	2,2
....Core (zona euro)	1,5	1,5	1,4	1,3	1,3
Alemania	2,3	2,4	2,6	1,9	1,9
Francia	1,8	2,0	2,4	2,0	1,8
Italia	2,4	2,6	2,2	2,2	2,2
Balanza Comercial					
	Nov 05	Oct 05	Sep 05	Ago 05	Jul 05
Saldo (mil mill. de euros)	-2,3	0,1	2,0	-2,6	7,2
Exportaciones (mil mill. de euros)	114,0	108,9	110,3	97,9	105,2
....Var. % Interanual	0,1	7,0	12,0	14,0	4,0
Importaciones (mil mill. de euros)	116,3	108,8	108,3	100,5	98,0
....Var. % Interanual	0,2	12,0	13,0	20,0	11,0

(*) Serie Desestacionalizada

Otros Indicadores

✓ Según los datos difundidos por Eurostat*, el Índice de Precios al Productor del mes de diciembre de 2005 de la Eurozona subió un 0.2% en comparación con el mes previo, y un 4.6% con respecto al mismo mes del año 2004. En la Zona Euro 25, los precios al productor también crecieron 0.2% en el mes, y fueron 6.2% mayores que en diciembre de 2004 incluyendo los precios de la energía. Si se excluyen estos últimos del índice, el IPP en el mes aumentó 0.1%, tanto en la Eurozona como en la Zona Euro 25. Para ambas zonas los precios de los bienes no durables de consumo subieron 0.2% en el mes, mientras que los bienes intermedios, bienes de capital y bienes no durables de consumo crecieron 0.1% durante diciembre de 2005.

✓ La tasa de desempleo de la Eurozona (ajustada por estacionalidad) se mantuvo en 8.4% durante el mes de diciembre de 2005, comparado con 8.3% en el mes de noviembre. De este modo, el desempleo del mes fue 0.4 puntos porcentuales inferior al registrado en diciembre de 2004. Los países de la Eurozona que registraron las menores tasas de desempleo fueron, al igual que el mes pasado, Irlanda (4.3%), Holanda (4.7%) y Austria (5.2%), mientras que los países que registraron las mayores tasas de desempleo fueron Alemania (9.5%) y Francia (9.2%). Para la Zona Euro 25, la tasa de desempleo también se mantuvo estable en 8.5%, sin variaciones con respecto a los tres meses previos y 0.5 p.p. por debajo de la tasa de desempleo registrada en diciembre de 2004. De los países de esta zona no pertenecientes a la Eurozona, el menor desempleo se registró en Dinamarca (4.4%), Chipre (5.8%) y Eslovenia (6.4%) mientras que el mayor desempleo se observó en Polonia (17.2%) y Eslovaquia (16.1%). Según las estimaciones de Eurostat, en diciembre de 2005, 12.2 millones de hombres y mujeres estaban desempleados en la Eurozona y 18.6 millones lo estaban en la Zona Euro 25.

✓ El Índice de Nuevas Ordenes Industriales de la Eurozona se incrementó 4.9% en noviembre de 2005 comparado con octubre, en tanto que la variación interanual fue positiva en un 9.2%. En la Zona Euro 25, este índice creció durante noviembre un 3.4% luego de haber permanecido estable durante el mes de octubre, mientras que en términos anuales subió 9.3%. Si tenemos en cuenta el análisis por sectores, el sector Equipamiento de Transporte registró el mayor crecimiento durante el mes de noviembre en la Eurozona (+10.6%), al igual que en la Zona Euro 25 donde creció 9.4% en el mes.

* Agencia oficial Europea de Estadísticas.

¹ La denominada "eurozona" está compuesta por los siguientes países: Alemania, Francia, Italia, España, Irlanda, Austria, Luxemburgo, Holanda, Bélgica, Finlandia, Portugal y Grecia.

MERCADOS INTERNACIONALES en el mes de Enero 2006

Variación % respecto

Divisas	Variación % respecto			
	31 Ene	30 Dic	Mensual	Anual
Euro	0,822	0,844	-2,59%	-2,59%
Libra Irlandesa**	0,79	Chelín Austriaco**		13,76
Florín Holandés**	2,20	Franco Belga**		40,34
Lira Italiana**	1936,21	Markka Finlandés**		5,95
Franco Francés**	6,56	Franco Luxemburgués**		40,34
Marco Alemán**	1,96	Escudo Portugués**		200,48
Peseta Española**	166,39			
Libra Esterlina	0,56	0,58	-3,30%	-3,30%
Dólar Canadiense	1,14	1,16	-2,11%	-2,11%
Peso Argentino	3,07	3,03	1,24%	1,24%
Real Brasileño	2,21	2,34	-5,44%	-5,44%
Peso Chileno	526,20	514,55	2,26%	2,26%
Peso Mexicano	10,45	10,63	-1,74%	-1,74%
Bolivar Venezolano	2150,00	2150,00	0,00%	0,00%
Yen	117,35	118,00	-0,55%	-0,55%
Dólar Hong Kong	7,76	7,75	0,05%	0,05%
Ringgit Malayo	3,75	3,78	-0,75%	-0,75%
Peso Filipino	52,15	53,08	-1,75%	-1,75%
Bath Tailandés	38,93	41,04	-5,13%	-5,13%
Rupiah Indonesa	9375,00	9845,00	-4,77%	-4,77%
Won Coreano	960,84	1007,60	-4,64%	-4,64%
Rublo Ruso	28,13	28,74	-2,15%	-2,15%
Lira Turca	1352000,00	1352000,00	0,00%	0,00%
Forint Húngaro	207,37	213,35	-2,80%	-2,80%

Variación % en US\$ respecto

Bolsas	Variación % en US\$ respecto			
	31 Ene	30 Dic	Mensual	Anual
Estados Unidos				
Dow Jones (N. York)	10864,86	10717,50	1,37%	1,37%
S&P 500	1280,08	1248,29	2,55%	2,55%
Russell 2000	733,20	673,22	8,91%	8,91%
Nasdaq	2305,82	2205,32	4,56%	4,56%
CAC-40 (París)	4947,99	4715,23	7,73%	7,73%
DAX-30 (Frankfurt)	5674,15	5408,26	7,71%	7,71%
IBEX (Madrid)	1199,80	1156,21	6,53%	6,53%
FTSE (Londres)	5760,30	5618,80	6,02%	6,02%
TSE 300 (Toronto)	11945,64	11272,26	8,25%	8,25%
MERVAL (Argentina)	1793,97	1543,31	14,82%	14,82%
BOVESPA (Brasil)	38382,80	33455,94	21,33%	21,33%
IPSA (Chile)	2118,46	1964,47	5,45%	5,45%
IPC (México)	18907,10	17802,71	8,09%	8,09%
IBC (Venezuela)	25119,59	20394,83	23,17%	23,17%
Nikkei (Tokyo)	16649,82	16111,43	3,91%	3,91%
Hang Seng (Hong Kong)	15753,14	14876,43	5,84%	5,84%
KLSE (Malasia)	914,01	899,79	2,35%	2,35%
PSI (Filipinas)	2145,39	2096,04	4,18%	4,18%
SETI (Tailandia)	762,63	713,73	12,63%	12,63%
JKSE (Indonesia)	1232,32	1162,63	11,31%	11,31%
KOSPI (Corea)	1399,83	1379,37	6,42%	6,42%
RTSI (Rusia)	1315,96	1125,60	20,28%	20,28%
ISE Nae-100 (Turquía)	44590,22	39777,70	12,10%	12,10%
BUX (Hungria)	22202,70	20784,74	9,17%	9,17%

Commodities

Variación % respecto

Commodities	Variación % respecto			
	31 Ene	30 Dic	Mensual	Anual
Petróleo ("WTI")	67,88	61,03	11,22%	11,22%
Oro ("onza troy")	569,90	518,00	10,02%	10,02%
Plata	9,82	8,84	11,09%	11,09%
CRB	348,71	329,32	5,89%	5,89%

Variación % respecto

Commodities	Variación % respecto			
	31 Ene	30 Dic	Mensual	Anual
Trigo (US\$ x Tn.)	162,99	167,40	-2,63%	-2,63%
Maíz (US\$ x Tn.)	70,08	67,13	4,40%	4,40%
Soja (US\$ x Tn.)	184,00	187,00	-1,60%	-1,60%
Azúcar (US\$ x Tn.)	406,98	300,49	35,44%	35,44%

Nota: ** Conversión fija a Euro.

Los precios de los granos son spot

Bonos Brady				
	Variación respecto			
	31 Ene	29 Dic	Mes	Año
Argentina				
Par Bond	54,500	54,500	0,00%	0,00%
Discount	49,500	49,500	0,00%	0,00%
Brasil				
Discount "Z"	99,000	97,750	1,28%	1,28%
Par Bond "Y"	98,938	98,250	0,70%	0,70%
Venezuela				
Par	101,000	100,375	0,62%	0,62%
DCB	100,313	100,000	0,31%	0,31%
FLIRB	100,000	99,625	0,38%	0,38%
Perú				
PDI	98,250	95,500	2,88%	2,88%
FLIRB	97,375	94,500	3,04%	3,04%
Polonia				
Par	94,500	94,500	0,00%	0,00%

Bonos del Tesoro - EEUU (**)				
	Variación en PB respecto			
	31 Ene	29 Dic	Mes	Año
3 meses	4,48	4,01	46	46
6 meses	4,60	4,35	26	26
2 años	4,53	4,39	15	15
5 años	4,47	4,33	14	14
10 años	4,53	4,37	16	16
30 años	4,69	4,53	16	16
FED FUNDS	4,50	4,19	31	31

Bonos del Tesoro - Alemania (**)				
	Variación en PB respecto			
	31 Ene	29 Dic	Mes	Año
2 años	2,96	2,89	7	7
5 años	3,23	3,09	15	15
10 años	3,48	3,32	15	15
20 años	3,70	3,53	16	16
30 años	3,74	3,60	14	14

Bonos del Tesoro - Gran Bretaña (**)				
	Variación en PB respecto			
	31 Ene	29 Dic	Mes	Año
3 meses	4,53	4,53	0	0
1 año	4,36	4,18	19	19
2 años	4,31	4,20	11	11
5 años	4,26	4,18	8	8
10 años	4,15	4,12	3	3
20 años	4,00	4,09	-9	-9
30 años	3,85	4,01	-16	-16
LIBOR (180)	4,81	4,69	12	12

Bonos del Tesoro - Japón (**)				
	Variación en PB respecto			
	31 Ene	29 Dic	Mes	Año
3 meses	0,00	0,00	0	0
6 meses	0,02	0,01	1	1
1 año	0,11	0,12	-2	-2
2 años	0,34	0,34	0	0
5 años	0,94	0,92	2	2
10 años	1,57	1,52	6	6
20 años	2,08	2,03	6	6

(**) Expresados como tasas de rendimiento

Síntesis de la evolución de los principales indicadores bursátiles

- ✓ Durante el mes de enero de 2006, el Índice Merval registró un ascenso del 16.24%, y el M.AR del 8.30%, ambos medidos en pesos. Medidos en dólares, también registraron alzas: 14.82% y 6.98%, respectivamente.
- ✓ Por otra parte, en el mes de enero el Índice Merval 25 presentó una variación positiva del 14.82% en pesos y del 13.42% medido en dólares.
- ✓ El Índice M.AR cerró el mes en 1,442.29 puntos, mientras que el Índice Merval se ubicó en 1,793.97 puntos. Asimismo el Merval 25 alcanzó los 1,752.28 puntos.
- ✓ El Índice de Bonos IAMC, medido en pesos, registró una variación positiva mensual del 6.52%. El Sub-Índice Largo en dólares registró un ascenso del 5.47%. En el mes, el Sub-Índice de Bonos Corto en pesos presentó un aumento del 0.79%, mientras que el Sub-Índice de Bonos Largo en pesos anotó una suba de 8.25%.
- ✓ La distancia entre el Índice Merval y el Bovespa, ambos medidos en dólares, se amplió durante el mes de enero. Esto se debe a que mientras el mercado accionario de Brasil, medido en dólares, registró un alza del 21.33%, el Índice Merval mostró un ascenso del 14.82%.
- ✓ La distancia existente entre el Índice Merval y el Índice de Bonos IAMC, ambos en pesos y con base 1/1/95 = 100, se contrajo a lo largo del mes, evidenciando una distancia 8.88% menor.
- ✓ La volatilidad del Índice Merval, calculada sobre las últimas 40 ruedas bursátiles, mostró una tendencia decreciente durante el mes de enero de 2006. Al 31/01/06, la volatilidad del Índice Merval era de 18.55%, en tanto que la del Índice M.AR, para la misma cantidad de ruedas, era de 18.89%.
- ✓ La correlación entre el Índice Merval y el Dow Jones, considerando las 120 ruedas, se amplió en el mes de enero con relación al mes anterior, ya que al 31/01/06 se ubicó en 30.50%. En tanto que la correlación del Índice M.AR y el Dow Jones para la misma cantidad de ruedas también se amplió, ya que el último día del mes llegó a 17.10%.
- ✓ En el mes de enero de 2006, la acción líder de mejor performance fue Tenaris (TS), que evidenció una suba del 41.15%, mientras que la acción que más cayó fue Transener (TRAN), con una baja del 4.43%. Por otra parte, la acción del panel general con mayor rendimiento en el mes fue Grimoldi (GRIM), que registró un ascenso del 18.75%.
- ✓ El mejor rendimiento en títulos públicos durante el mes de enero de 2006 correspondió al título performing de la provincia de Salta 1ra serie (SALD1) pesificado, ajustado por cer, que subió en el mes 41.46%, seguido por el Bogar 1 de la provincia de Río Negro (RNG11) con un aumento del 14.77%. Al igual que el mes previo, durante enero se produjeron importantes subas en las unidades vinculadas al PBI: el cupón vinculado al PBI en US\$ Ley Argentina 2035 (TVPA) incrementó su precio en un 34.14%, el cupón vinculado al PBI US\$ Ley Nueva York 2035 (TVPY) lo hizo en un 31.17% y el cupón vinculado al PBI en \$ 2035 (TVPP) en un 22.45%. En cuanto a los bonos nacionales performing, el bono de Consolidación Proveedores en pesos 4ta serie (PRO7) mostró el mayor crecimiento (12.43%) y se destacó la suba del 9.1% en el bono de Consolidación Proveedores en pesos 5ta serie (PRO9) que se encuentra en default.
- ✓ En enero de 2006, el volumen negociado en acciones totalizó \$ 1,587 millones. El volumen operado promedio diario fue de \$ 72.14 millones, 1.99% menor que el registrado el mes anterior. Cabe recordar que en enero las ruedas bursátiles fueron 22.
- ✓ El volumen efectivo negociado en Títulos Públicos fue de \$ 11,469 millones. En el Mercado de Concurrencia, las operaciones realizadas alcanzaron los \$ 4,742 millones, y en la Rueda Continua se negociaron \$ 6,727 millones. El volumen operado promedio diario de enero fue de \$ 521 millones, 5.43% menor que el registrado el mes anterior.
- ✓ El volumen negociado en CEDEAR's sumó \$ 455 millones en el mes. El volumen operado promedio diario

del mes fue de \$ 20.68 millones, 68% superior al verificado en diciembre.

✓ Al 31/01/06, la capitalización bursátil total sumaba \$ 802.012 millones, en tanto que la medición en dólares totalizaba U\$S 261.582 millones. Medida en pesos, la capitalización subió un 3.98% respecto al mes de diciembre, en tanto que considerando las cifras en dólares el alza fue de 2.76%. A fin de enero, la

capitalización bursátil total del mercado argentino representaba el 169% del PIB.

✓ Durante el mes de enero, no se registraron operaciones de los contratos INDOL. A partir del 1 de febrero de 2006 quedó habilitado para la negociación a plazo del Índice de Tipo de Cambio Peso-Dólar (INDOL) con vencimiento en Julio de 2006.

Apartado I: Comunicaciones del Merval Relativas a la Operatoria Bursátil (Enero 2006)

Fecha	Número	Motivo
05-Ene-06	Circ. 3510	Responsabilidad Patrimonial Computable
05-Ene-06	Com. 11737	Negociación Continua- Montos Mínimos
12-Ene-06	Com. 11742	Incorporación MACC (Merval Acciones) en Plazo Firme, Pase y Caucción Bursátil
12-Ene-06	Com. 11743	Opciones- Ex cupón de Cerámica San Lorenzo
19-Ene-06	Com. 11751	Opciones- Ex cupón de Ledesma
24-Ene-06	Com. 11753	Registro de Ordenes- Su actualización
25-Ene-06	Com. 11757	Opciones- Ex cupón de Fiplasto
30-Ene-06	Com. 11761	Opciones-Modificación lote standard de Bonos de Consolidación en \$ 4ta Serie (PRO7)
31-Ene-06	Com. 11763	Habilitación Vencimiento Julio 2006 del Índice de Tipo de Cambio Peso Dólar (INDOL)
31-Ene-06	Com. 11766	Opciones - OACI8-ex cupón de renta



Rendimientos de Títulos Públicos y Privados en el mes de Diciembre 2005

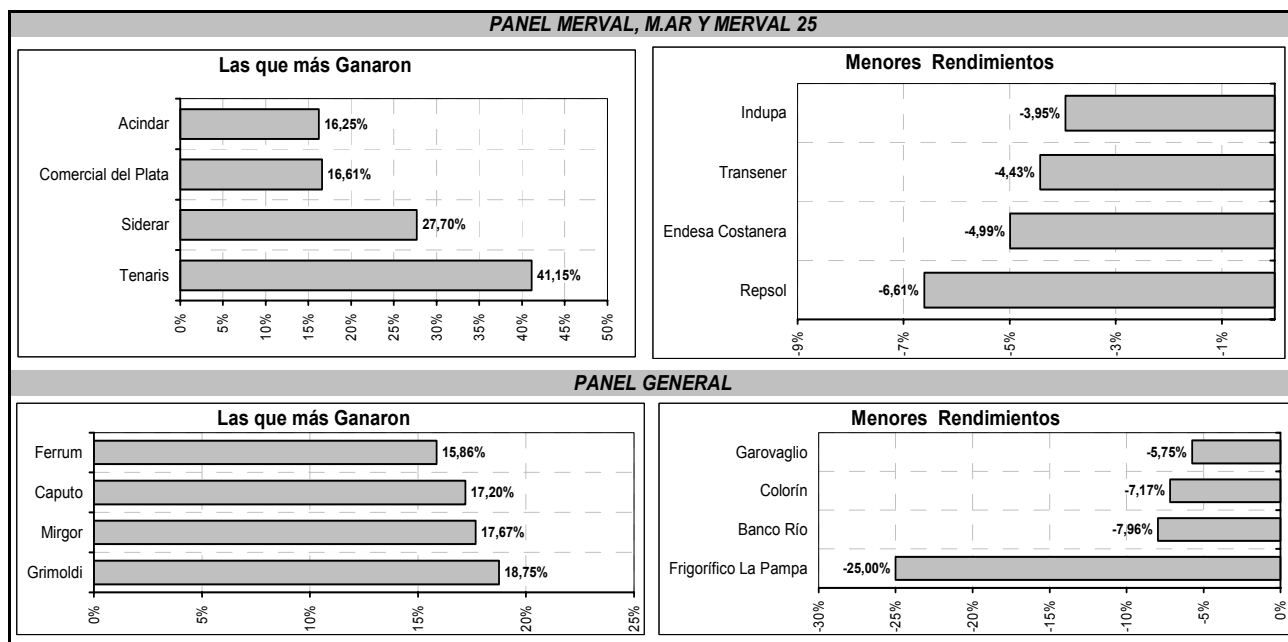
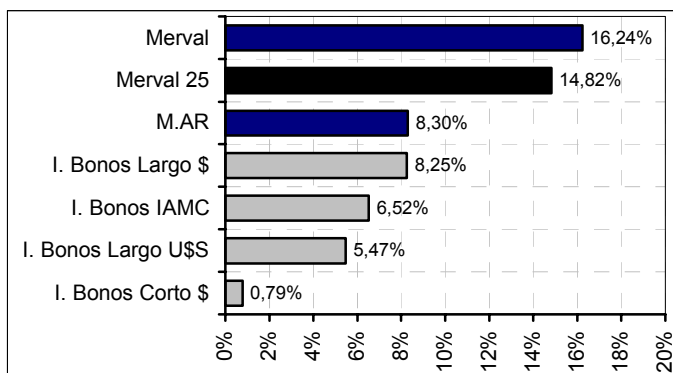

Indice de Bonos IAMC en Pesos (Base 1/1/95=100)

	31-Ene-06	Variación mensual	Variación desde 29-Dic-05	Ponderación
Bonos cortos en pesos	384,84	0,79%	0,79%	3,59%
Bonos Largos en pesos	1121,10	8,25%	8,25%	54,33%
Bonos Largos en dólares	508,11	5,47%	5,47%	42,08%
Indice de Bonos IAMC	667,52	6,52%	6,52%	100,00%

Indice de Bonos IAMC en Dólares (Base 1/1/95=100)

	31-Ene-06	Variación mensual	Variación desde 29-Dic-05	Ponderación
Bonos cortos en pesos	375,05	-0,44%	-0,44%	3,59%
Bonos Largos en pesos	787,21	5,61%	5,61%	54,33%
Bonos Largos en dólares	165,93	4,18%	4,18%	42,08%
Indice de Bonos IAMC	218,24	4,84%	4,84%	100,00%

Variaciones Mensuales de las 50 Acciones de mayor negociación

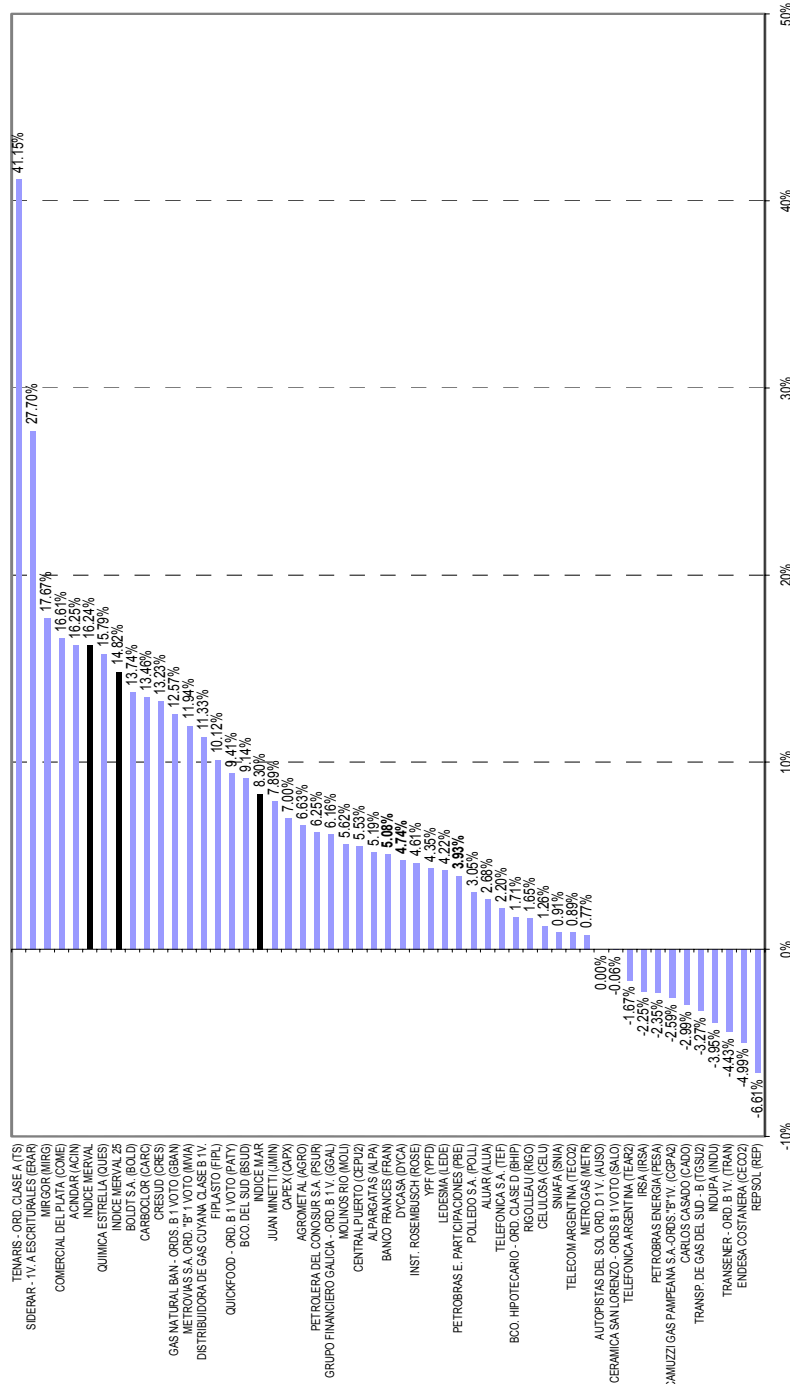



Variaciones Mensuales de los 50 Títulos Públicos de mayor negociación

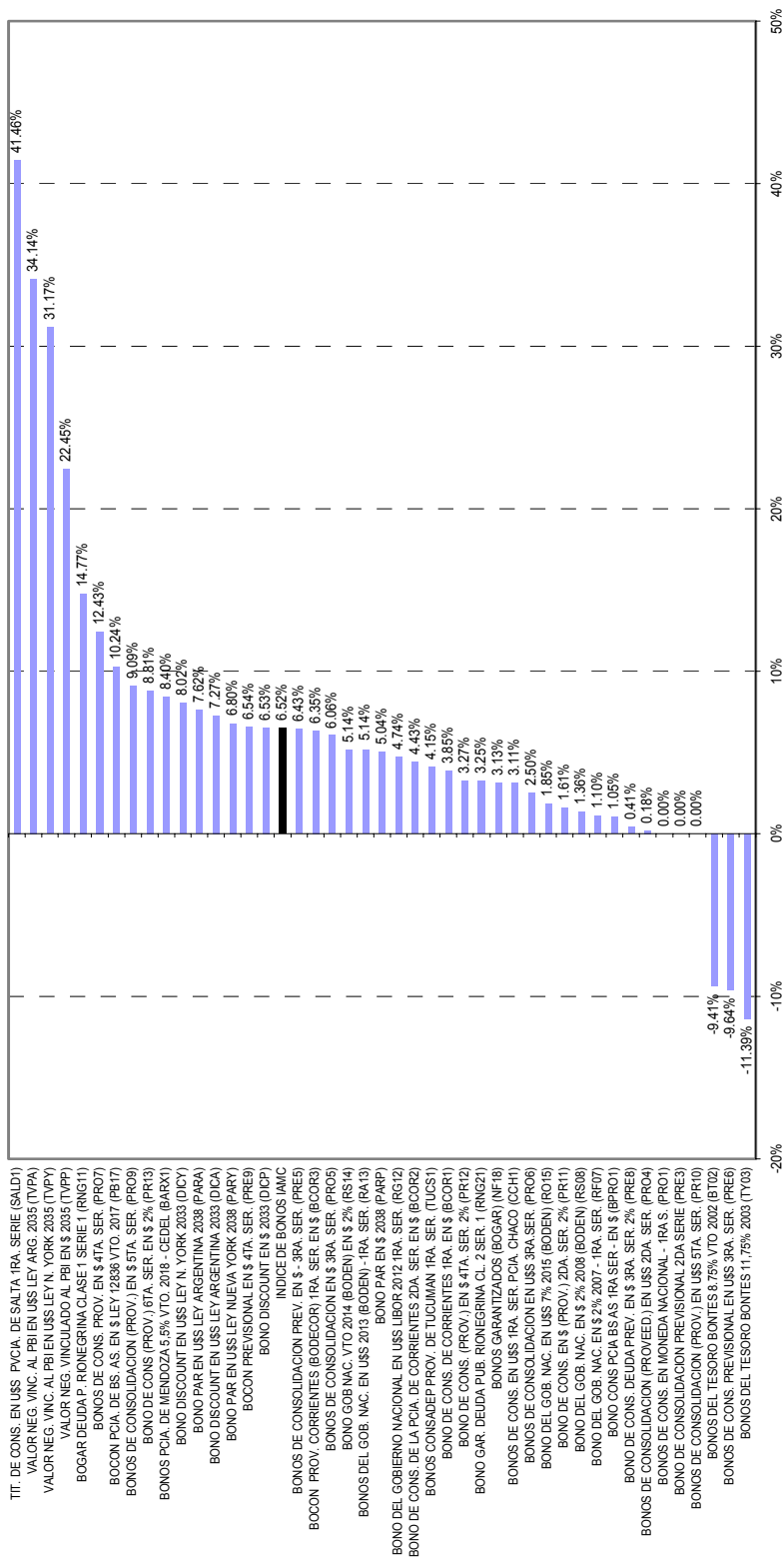

Especies Listadas y Capitalización Bursátil

Especies listadas en la BCBA, al 3 de febrero de 2006

Instrumento	Especies	Emisores
Acciones	170	104
ON	164	64
Bonos Públicos	230	23
FCI	10	10
Fideicomisos Financieros	473	223
Cedears	255	2
CCF	401	1
Certificados de Custodia	13	1
Cedros	0	0
Cheques de Pago Diferido	2.813	26
Total	4.529	

Fuente: BCBA

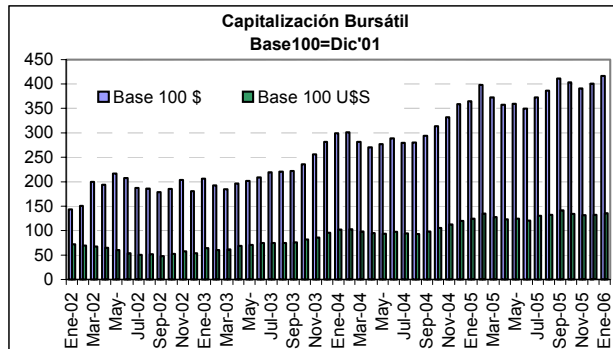

Indices Merval y M.AR

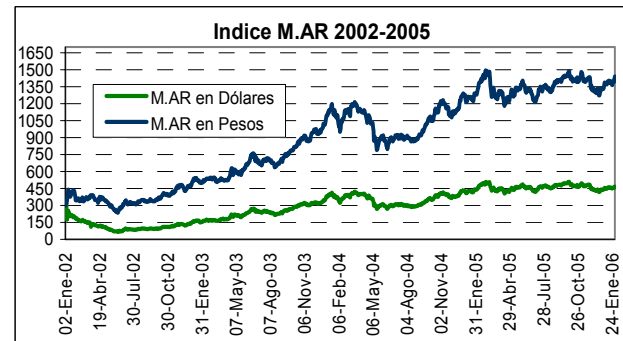
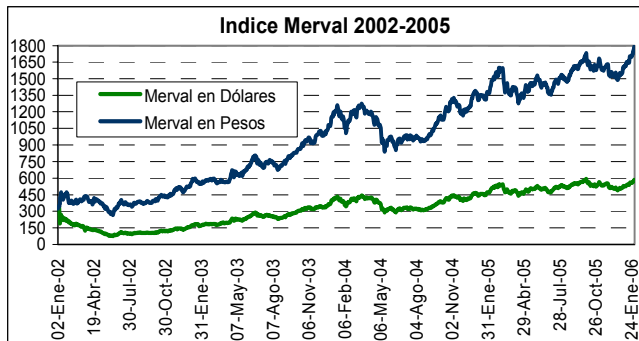

Volúmenes Operados

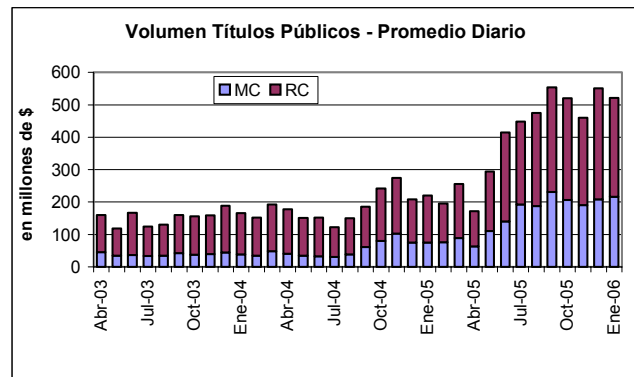
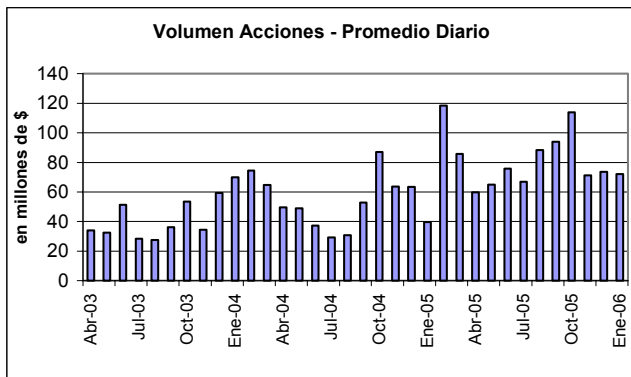

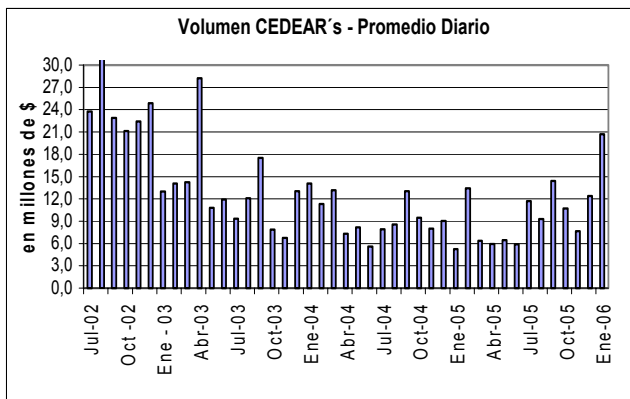

Fuente: IAMC

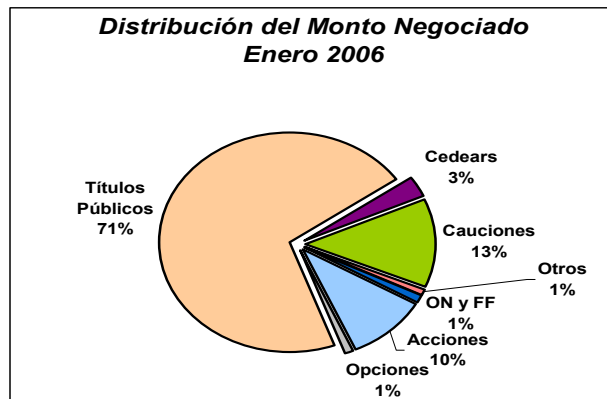

Indice Merval vs. Bovespa/Indice de Bonos IAMC

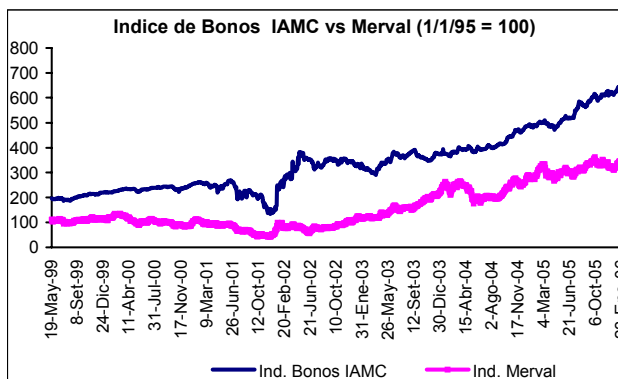
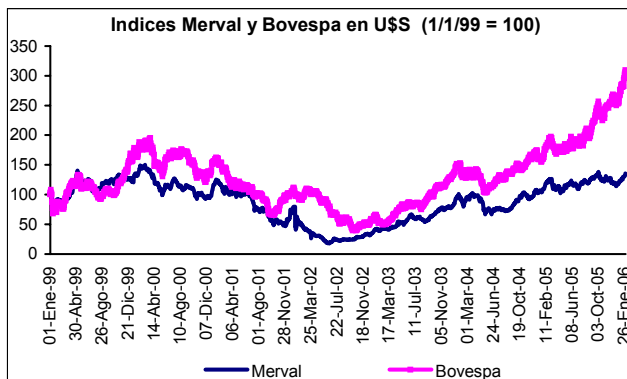

Volatilidad de los Indices Merval y M.AR

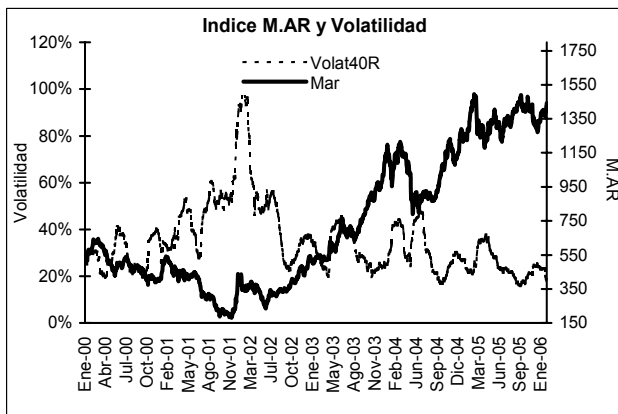
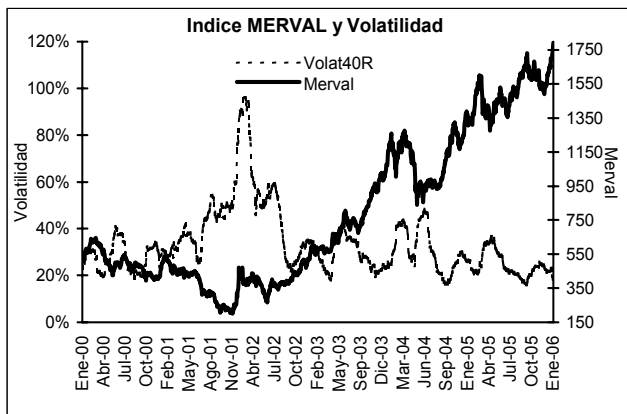

Correlación del Dow Jones con el Índice Merval y M.AR

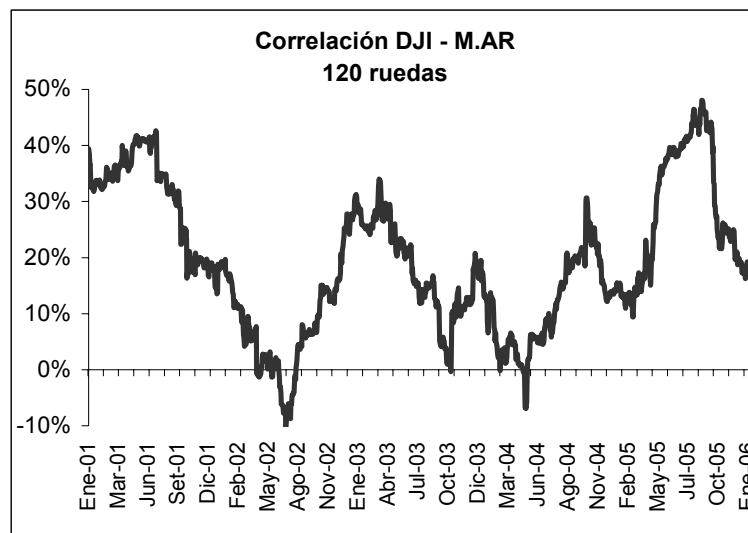
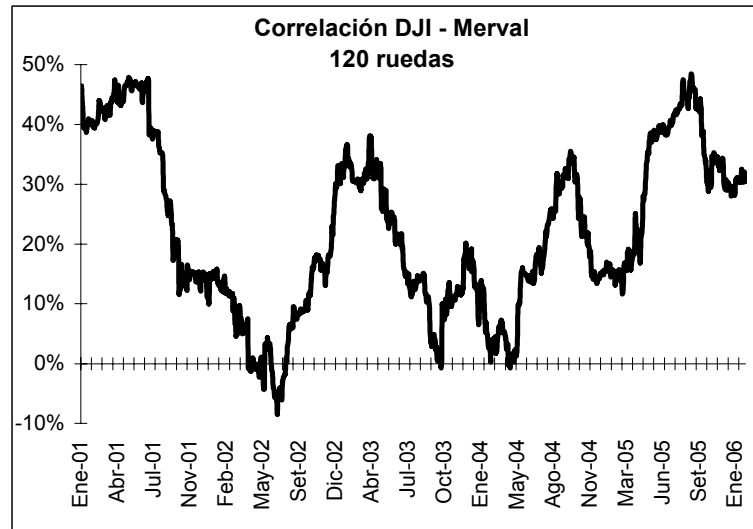

Estructura proyectada de las carteras de los índices Merval 25, Merval y M.AR

Proyección del 2ºT. de 2006 con operaciones del 01/10/05 al 03/02/06

Merval 25									
Especie	Coficiente de Part. Gral. Acum.	Coficiente de Part. Estimada	Cantidad Teórica	Cierres al 02/03/2006	Especie	Coficiente de Part. Gral. Acum.	Coficiente de Part. Estimada	Cantidad Teórica	Cierres al 02/03/2006
TS	0,220287	24,68%	8,8318	46,700	CARC	0,841727	0,76%	7,3150	1,740
PBE	0,326070	11,85%	53,2416	3,720	INDU	0,848188	0,72%	3,1920	3,790
ERAR	0,420371	10,57%	6,2833	28,100	CRES	0,853837	0,63%	2,8896	3,660
GGAL	0,513905	10,48%	78,8842	2,220	CECO2	0,858948	0,57%	2,7658	3,460
ACIN	0,583947	7,85%	24,0627	5,450	REP	0,864039	0,57%	0,1162	82,000
TRAN	0,640466	6,33%	54,8295	1,930	CEPU2	0,869012	0,56%	4,5872	2,030
TECO2	0,693211	5,91%	12,7590	7,740	AGRO	0,873983	0,56%	1,7462	5,330
FRAN	0,733459	4,51%	10,0745	7,480	MOLI	0,878732	0,53%	1,8331	4,850
BSUD	0,770201	4,12%	11,6595	5,900	JMIN	0,882847	0,46%	2,1763	3,540
ALPA	0,796299	2,92%	10,3746	4,710	CELU	0,886368	0,39%	1,6442	4,010
COME	0,814856	2,08%	51,3220	0,677	MVIA	0,889703	0,37%	1,5153	4,120
ALUA	0,827898	1,46%	7,0368	3,470	TEF	0,892428	0,31%	0,1103	46,250
TGSU2	0,834929	0,79%	4,1008	3,210			100%		
Total de empresas de la cartera proyectada = 25 Empresas entrantes con la actual proyección: MVIA Empresas salientes con la actual proyección: RENO									
Merval					M.AR				
Especie	Coficiente de Part. Gral. Acum.	Coficiente de Part. Estimada	Cantidad Teórica	Cierres al 02/03/2006	Especie	Coficiente de Part. Gral. Acum.	Coficiente de Part. Estimada	Cantidad Teórica	Cierres al 02/03/2006
TS	0,220287	27,03%	9,8603	46,700	PBE	0,142447	17,79%	66,1344	3,720
PBE	0,326070	12,98%	59,4417	3,720	ERAR	0,269432	15,86%	7,8049	28,100
ERAR	0,420371	11,57%	7,0150	28,100	GGAL	0,395383	15,73%	97,9865	2,220
GGAL	0,513905	11,48%	88,0705	2,220	ACIN	0,489701	11,78%	29,8896	5,450
ACIN	0,583947	8,60%	26,8648	5,450	TRAN	0,565809	9,51%	68,1068	1,930
TRAN	0,640466	6,94%	61,2146	1,930	TECO2	0,636835	8,87%	15,8487	7,740
TECO2	0,693211	6,47%	14,2448	7,740	FRAN	0,691033	6,77%	12,5141	7,480
FRAN	0,733459	4,94%	11,2477	7,480	BSUD	0,740508	6,18%	14,4829	5,900
BSUD	0,770201	4,51%	13,0172	5,900	ALPA	0,775652	4,39%	12,8868	4,710
ALPA	0,796299	3,20%	11,5827	4,710	COME	0,800641	3,12%	63,7500	0,677
COME	0,814856	2,28%	57,2986	0,677			100%		
Total de empresas de la cartera proyectada = 11 Empresas entrantes con la actual proyección: - Empresas salientes con la actual proyección: -					Total de empresas de la cartera proyectada = 10 Empresas entrantes con la actual proy.: - Empresas salientes con la actual proy.: -				

(1) Los cálculos se realizan con las operaciones que registraron precio como mínimo en el 80% de las ruedas de los últimos 6 meses, dentro del plazo contado 72 horas, incluyendo los volúmenes y cantidad de operaciones de cedeas, cupones, bloque, paridad, cable, pase y excluyendo ejercicios.

Resumen de Indicadores Bursátiles

	1997	1998	1999	2000	2001	2002	2003	2004	2005	2006
									Dic	Ene
Títulos Privados (*)										
Indice Merval	688	430	550	417	295	525	1.072	1.375	1.543	1.794
Indice Merval Argentina			550	409	270	477	1.015	1.278	1.332	1.442
Indice Merval 25						525	1.065	1.338	1.526	1.752
Indice Burcap	1.017	784	995	735	811	1.561	2.540	3.113	4.601	5.730
Indice General de la BCBA (1)	23.072	19.866	21.090	16.331	13.342	25.509	48.256	56.639	68.822	81.086
Capitalización Bursátil (mill \$) (*)	59	45	84	166	192	348	542	690	771	802
Capitalización Bursátil (% del PBI)	20%	15%	33%	58%	71%	111%	173%	146%	163%	169%
Títulos Públicos (* y 2)										
Indice de Bonos IAMC	180	192	222	249	152	330	373	489	627	667
Indice de Bonos Cortos										
En pesos	194	210	246	281	188	201	242	305	382	384
En dólares	130	150	171	187	166	171	180	220	-	-
Indice de Bonos Largos										
En pesos	267	277	298	298	298	348	473	714	1035	1121
En dólares	175	176	191	205	112	233	304	416	482	508
Indice de Bonos Brady	179	186	221	263	133	498	516	588	-	-
Volumen operado promedio diario (**)	174,69	123,59	59,80	70,53	77,04	178,00	339,34	376,26	764,65	734,32
Títulos Públicos (mill \$)	271,10	142,61	124,28	110,92	66,51	130,21	135,62	208,55	551,25	521,32
Acciones (mill \$)	153,81	105,00	36,96	24,11	17,35	17,78	35,52	63,57	73,60	72,14
Pases y Cauciones (mill \$)	11,20	12,41	19,02	35,86	53,23	130,02	146,55	76,68	93,75	98,14
CEDEAR (mill \$)	0,00	0,20	0,45	5,50	3,17	24,88	13,06	9,03	12,45	20,68
Préstamos (mill \$)	4,38	3,05	1,16	1,77	1,24	2,14	2,66	3,94	7,45	6,64
Opciones (mill \$)	3,02	1,27	0,31	0,26	0,37	0,64	3,02	8,07	3,90	4,82
Obligaciones Negociables (mill \$)	2,04	1,45	0,84	1,72	1,28	0,43	0,43	4,86	19,35	5,86
CEVA (mill \$)	-	-	-	-	-	-	-	-	0,12	0,18
Indices (mill \$)	0,01	0,00	0,05	0,52	0,01	1,36	2,19	0,07	0,05	0,00
CEDROS (mill \$)						0,65	0,09	0,01	0,00	0,00
ADR (mill \$)	0,00	0,00	0,01	0,02	0,01	0,00	0,00	0,00	0,00	0,00
Otros Títulos de Deuda (mill \$)	0,15	0,19	0,95	0,73	0,36	0,03	0,16	0,52	1,10	3,45
Warrant (mill \$)	0,00	0,00	0,00	0,00	0,01	0,00	0,00	0,00	0,00	0,00
Fondos (mill \$)	0,09	0,02	0,04	0,03	0,01	0,06	0,03	0,00	0,12	0,01
LIBOR 180 días (% anual) (*)	5,84	5,07	6,13	6,20	1,98	1,38	1,22	2,78	4,69	4,81
Tasa del Tesoro EEUU (% anual) (*)										
6 meses	5,24	4,54	5,68	5,84	1,83	1,25	1,02	2,59	4,35	4,48
2 años		4,54	6,21	5,10	3,17	1,59	1,84	3,08	4,39	4,53
5 años	5,76	4,53	6,27	5,01	4,42	2,73	3,22	3,62	4,33	4,47
10 años	5,80	4,65	6,37	5,13	5,11	3,81	4,26	4,24	4,37	4,53
30 años	5,98	5,09	6,43	5,44	5,54	4,78	5,08	4,85	4,53	4,69

(*) Corresponde al último día del periodo.

(**) A partir del 19/11/01, se dispuso que los volúmenes de Pase y Caución se informen conjuntamente sin discriminar por especie. En el cuadro, los valores correspondientes al año 2000 y 2001 se han ajustado según la nueva metodología.

(1) A partir de Oct '01, se considera al nuevo índice denominado INDICE BOLSA - G

(2) Los índices de títulos públicos elaborados por el IAMC empezaron a construirse a partir del 2/1/95.



Administradoras de Fondos de Jubilaciones y Pensiones

Composición del Fondo de Jubilaciones y Pensiones

	Monto en Diciembre en miles de pesos	Dic-05 % sobre el total	Nov-05 % sobre el total	Dic-04 % sobre el total
Total de Fondos Administrados	67.919,94	100%	100%	100%
Disponibilidades	1.060,70	1,56%	1,79%	1,65%
Inversiones	66.859,25	98,44%	98,21%	98,35%
Títulos Públicos Nacionales:	37.768,48	55,6%	56,3%	59,1%
<i>A mantener al vencimiento</i>	20.492,62	30,17%	30,50%	0,88%
<i>Negociables</i>	11.087,53	16,32%	20,76%	53,74%
<i>Préstamos al Gobierno Nacional garantizados</i>	3.085,00	4,54%	5,03%	4,51%
<i>Otros</i>	-	0,00%	0,00%	0,00%
Títulos emitidos por Entes Estatales:	912,18	1,34%	1,35%	2,04%
<i>A mantener al vencimiento</i>	-	0,00%	0,00%	0,00%
<i>Negociables</i>	53,04	0,08%	0,08%	0,14%
<i>Gobiernos Provinciales y Municipalidades</i>	859,14	1,26%	1,28%	1,90%
Obligaciones Negociables:	1.214,11	1,79%	1,70%	1,97%
<i>De Largo Plazo</i>	1.014,41	1,49%	1,41%	1,62%
<i>De Corto Plazo</i>	199,70	0,29%	0,29%	0,34%
<i>Convertibles</i>	-	0,00%	0,00%	0,00%
Plazo Fijo:	3.190,59	4,70%	4,73%	6,27%
<i>Certificados de Depósitos a Plazo Fijo</i>	58,62	0,09%	0,09%	2,29%
<i>Depósitos a Plazo con Rendimiento Variable</i>	3.131,97	4,61%	4,64%	3,95%
<i>Cert. de Depósitos a Plazo Fijo c/cancelación ant.</i>	-	0,00%	0,00%	0,00%
Acciones:	9.088,64	13,38%	13,77%	12,69%
<i>De Sociedades Anónimas</i>	8.714,66	12,83%	13,20%	12,18%
<i>De Empresas Públicas Privatizadas</i>	373,98	0,55%	0,57%	0,51%
Fondos Comunes de Inversión:	4.104,74	6,04%	5,49%	4,06%
Títulos de Estados y Sociedades Extranjeras	6.041,61	8,90%	8,63%	10,34%
Futuros y Opciones	2.343,50	3,45%	3,26%	0,00%
Cédulas y Letras Hipotecarias:	105,21	0,15%	0,15%	0,02%
Fondos de Inversión Directa	28,26	0,04%	0,04%	0,04%
Fideicomisos Estructurados y otros	1.412,57	2,08%	1,82%	0,69%
Economías Regionales	649,36	0,96%	0,97%	1,10%

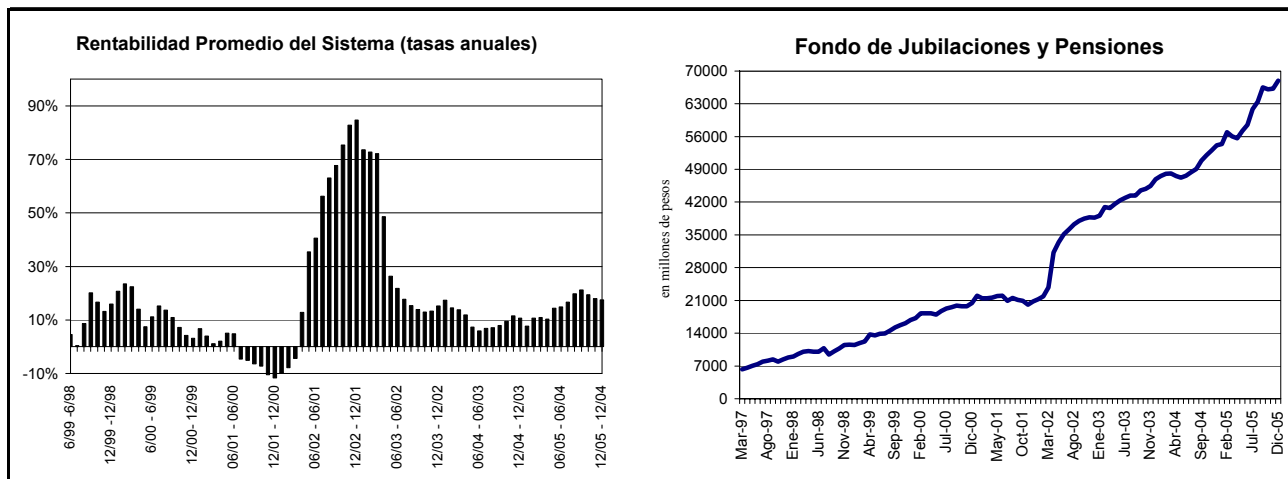

Fuente: Elaboración propia en base a datos de la Superintendencia de AFJP

Patrimonio Administrado por los Fondos Comunes de Inversión

Al 31 de enero de 2006

TIPO DE FONDOS	PATRIMONIO		VARIACIONES		
	Patrimonio (en mill.)	Participación x tipo de fondo	Mes	Semestre	Año
En pesos	\$10.878,20		16,62%	59,25%	81,47%
Renta Variable	5.104,30	46,92%	28,87%	145,03%	265,09%
Renta Mixta	257,30	2,37%	14,46%	70,85%	56,79%
Renta Fija	1.865,50	14,80%	8,71%	79,67%	274,67%
Plazo Fijo	3.570,30	32,82%	7,19%	2,83%	-7,04%
De Dinero	80,80	0,74%	-15,30%	-7,02%	-13,77%
En dólares	USD 801,90		18,80%	42,89%	72,49%
Renta Variable	501,00	62,48%	30,50%	96,70%	152,39%
Renta Mixta	66,40	8,28%	3,75%	0,15%	29,94%
Renta Fija	167,10	20,84%	4,44%	-2,85%	56,17%
Plazo Fijo	56,70	7,07%	0,35%	-8,25%	-38,50%
De Dinero	3,80	0,47%	2,70%	-11,63%	-69,11%
Cerrado	6,90	0,86%	0,00%	228,57%	81,58%

Fuente: Elaboración propia en base a datos de la Cámara Argentina de FCI y Reuters

Participaciones por Tipo de Fondo

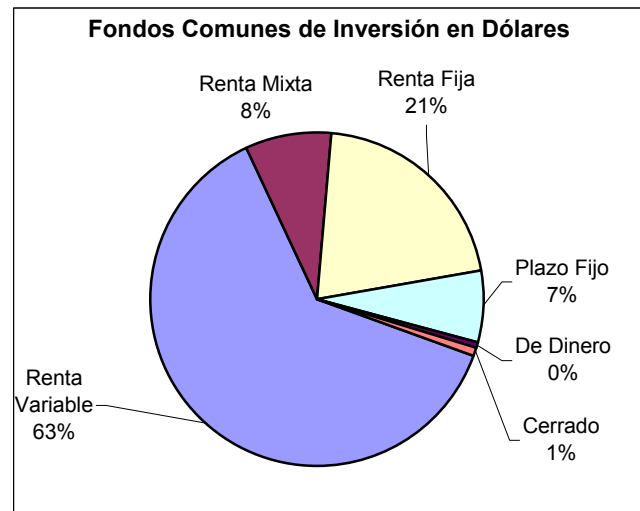
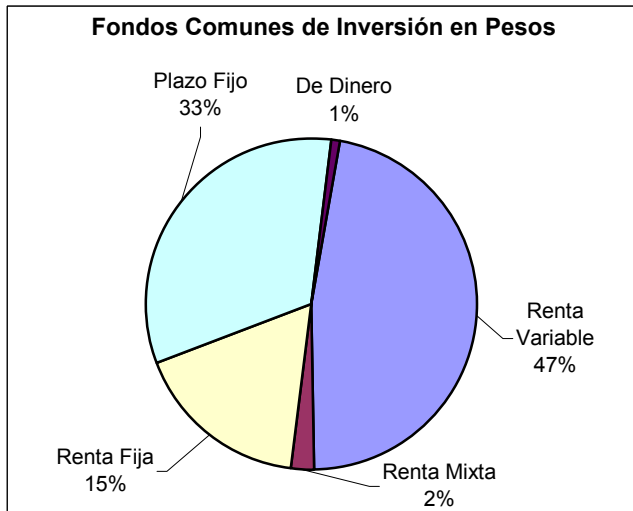

Fuente: Elaboración propia en base a datos de la Cámara Argentina de FCI

Fondos Comunes de Inversión

al 31 de enero de 2006

FONDOS CON MAYOR PATRIMONIO CLASIFICADOS POR TIPO	PATRIMONIO		CALIFICACIÓN DE RIESGO
	Patrimonio (en millones)	Participación x tipo de fondo	
Renta Variable Dolar Estadounidense	500.991.801		
Compass Crecimiento Clase B	234.674.566,94	46,84%	raAA
Superfondo Latinoamerica - Clase B	91.136.282,85	18,19%	raAAA
Consultatio Brazil Fund	41.250.693,29	8,23%	raAANuevo
Consultatio Growth Fund	33.341.050,99	6,66%	raA
Renta Variable Peso	5.100.913.382		
Goal Acciones Brasileñas - Clase B	1.152.883.213,79	22,60%	raAAA
Schroder Latin America	1.023.829.241,27	20,07%	raAAA
Schroder Asia	893.953.620,35	17,53%	raAA
Schroder Brasil	495.687.935,60	9,72%	raAAA
Renta Mixta Dolar Estadounidense	63.136.829		
Galileo Event Driven - Clase B	39.504.491,16	62,57%	raA
Consultatio Balance Fund	9.252.577,82	14,65%	raAA
1784 Mix Crecimiento	4.985.697,49	7,90%	N/A
FBA Total	4.153.808,55	6,58%	N/A
Renta Mixta Peso	256.535.585		
Toronto Trust	176.989.058,10	68,99%	raA
Optimum Global Investment Grade	34.676.056,44	13,52%	N/A
RJ Delta Brasil - Clase B	20.224.482,12	7,88%	raA
Arpenta (ex Mercosur)	9.243.264,74	3,60%	N/A
Renta Fija Dolar Estadounidense	138.103.831		
1784 Ahorro Dolares	37.688.522,42	27,29%	N/A
1784 Fix 2001	11.296.065,10	8,18%	N/A
Compass Renta Fija Clase B	10.314.296,86	7,47%	raA
1784 Renta en Dolares	10.078.737,22	7,30%	N/A
Renta Fija Peso	3.502.153.986		
Pellegrini Renta Pesos - Clase B	532.243.675,18	15,20%	A(arg)
Super Ahorro \$ - Clase B	516.964.382,22	14,76%	AA(arg)-
Optimum CDB Pesos - Clase B	326.833.781,71	9,33%	(AA)=Aa1
1784 Inversion Pesos - Clase A	306.087.990,80	8,74%	AA(arg)-
Plazo Fijo Dolar Estadounidense	6.534.678		
FBA Ahorro Dolares	4.989.547,65	76,35%	N/A
FBA Renta Dolares	1.545.130,36	23,65%	N/A
Plazo Fijo Peso	3.502.153.986		
Pellegrini Renta Pesos - Clase B	532.243.675,18	15,20%	A(arg)
Super Ahorro \$ - Clase B	516.964.382,22	14,76%	AA(arg)-
Optimum CDB Pesos - Clase B	326.833.781,71	9,33%	(AA)=Aa1
1784 Inversion Pesos - Clase A	306.087.990,80	8,74%	AA(arg)-
De Dinero Dolar Estadounidense	3.806.407		
Fima Money Market Dolares	3.806.407	10000,00%	N/A
De Dinero Peso	70.284.601		
Provincia Pesos	70.284.600,78	100,00%	A(arg)-

Fuente: Elaboración propia en base a datos de la Cámara Argentina de FCI

Volúmenes Enero 2006 y corregidos de Diciembre 2005 - en \$ -

		ENERO	DICIEMBRE(1)
ACCIONES		1,587,671,670	1,472,328,051
M. CONCURRENCIA		1,587,671,670	1,472,328,051
	CONTADO	1,586,411,451	1,468,062,095
	PLAZO	1,260,219	4,265,955
R. CONTINUA		0	0
T.PUBLICOS		11,469,204,698	11,037,633,040
M. CONCURRENCIA		4,741,816,996	4,153,203,775
	CONTADO	4,741,816,996	4,153,203,775
	PLAZO	0	0
R. CONTINUA		6,727,387,702	6,884,429,265
	CONTADO	6,727,387,702	6,880,465,170
	PLAZO	0	3,964,095
CEDROS		0	0
M. CONCURRENCIA		0	0
	CONTADO	0	0
O. NEGOCIABLES		128,671,083	387,079,021
M. CONCURRENCIA		46,348,275	196,711,882
	CONTADO	46,348,275	195,046,882
	PLAZO	0	1,665,000
R. CONTINUA		82,322,808	190,367,139
	CONTADO	82,322,808	188,940,039
	PLAZO	0	1,427,100
CEVAS		3,995,771	2,420,694
M. CONCURRENCIA		3,995,771	2,420,694
	CONTADO	3,995,771	2,420,694
CEDEAR		455,054,539	248,639,270
M. CONCURRENCIA		455,054,539	248,639,270
	CONTADO	455,054,539	248,639,270
FONDOS		126,330	2,413,290
M. CONCURRENCIA		126,330	2,413,290
	CONTADO	126,330	2,413,290
WARRANT		0	0
M. CONCURRENCIA		0	0
	CONTADO	0	0
OTROS T. DEUDA		75,998,507	22,346,053
M. CONCURRENCIA		49,740,956	14,344,457
	CONTADO	49,740,956	14,344,457
R. CONTINUA		26,257,552	8,001,596
	CONTADO	26,257,552	8,001,596
ADR		0	0
M. CONCURRENCIA		0	0
	CONTADO	0	0
INDICES		0	909,000
M. CONCURRENCIA		0	909,000
	PLAZO	0	909,000
CAUCIONES Y PASES		2,158,801,903	1,874,804,584
M. CONCURRENCIA		2,136,327,980	1,851,534,362
R. CONTINUA		22,473,923	23,270,222
PRESTAMOS		145,978,402	149,657,776
OPCIONES		106,228,467	77,698,919
CHEQUES DIFERIDOS		23,682,735	30,494,356
EJERCICIOS (2)		37,708,481	136,993,196
VTA. EN CORTO (2)		1,818,042	1,160,630
TOTAL		16,155,414,107	15,306,424,054

NOTAS:

(1) Nos referimos como volúmenes corregidos a los valores con las correcciones de la Caja de Valores. El mes corriente no presenta tales correcciones para los últimos 3 días del mes ya que las mismas se efectúan a las 72hs posteriores.

(2) No se encuentran incluidos en el total, por estar comprendidos en Acciones Mercado de Concurrencia.

A partir del Informe Mensual de Noviembre '01, los volúmenes de pase y caución se informan conjuntamente, sin discriminar por instrumento ni especie.



Ranking de variaciones porcentuales entre el 31/01/06 y cada período indicado.

Mes Anterior (31/12/05)	Trim. Anterior (31/10/05)	Año Anterior (31/01/05)	Dos años Antes (31/01/04)	Cinco años Antes (31/01/01)
Cartera del Índice Merval (% de Var. en \$)				
TS ERAR COME ACIN Ind. Merval BSUD GGAL ALPA FRAN PBE TECO2 TRAN	54.07 23.57 16.30 11.51 10.86 10.50 3.38 0.63 -1.32 -2.95 -10.59 -15.92	TS ALPA ERAR COME BSUD TRAN Ind. Merval TECO2 PBE FRAN ACIN GGAL	266.55 247.14 76.91 68.14 53.92 31.46 30.59 23.76 16.76 11.68 6.08 -10.40	TS ERAR ACIN BSUD ALPA Ind. Merval TECO2 TRAN PBE GGAL FRAN
TS ERAR COME ACIN Ind. Merval BSUD GGAL ALPA FRAN PBE TECO2 TRAN	41.15 27.70 16.61 16.25 16.24 9.14 6.16 5.19 5.08 3.93 0.89 -4.43	266.55 247.14 76.91 68.14 53.92 31.46 30.59 23.76 16.76 11.68 6.08 -10.40	450.05 140.65 101.31 100.11 76.73 57.25 33.06 24.72 22.54 8.17 7.63 -4.10	ERAR COME ACIN BSUD Ind. Merval TRAN PBE TECO2 GGAL FRAN
Cartera del Índice Bonos IAMC (% de Var. en \$)				
DICY PARA DICA PARY PRE9 DICP Ind. Bonos IAMC RS14 RA13 PARP RG12 PR12 NF18 RS08 RF07 PRE8	8.02 7.62 7.27 6.80 6.54 6.53 5.14 5.14 5.04 4.74 3.27 3.13 1.36 1.10 0.41	8.83 8.57 6.31 5.69 4.83 4.58 3.60 3.25 2.61 1.74	PRE9 Ind. Bonos IAMC PR12 RA13 NF18 RA13 RS08 RG12 RF07	PR12 NF18 Ind. Bonos IAMC PRE8 RG12 RA13 RS08 RF07
DICY PARA DICA PARY PRE9 DICP Ind. Bonos IAMC RS14 RA13 PARP RG12 PR12 NF18 RS08 RF07 PRE8	8.02 7.62 7.27 6.80 6.54 6.53 5.14 5.14 5.04 4.74 3.27 3.13 1.36 1.10 0.41	8.83 8.57 6.31 5.69 4.83 4.58 3.60 3.25 2.61 1.74	37.85 36.47 34.05 25.66 24.05 19.78 18.28 17.90 14.25	Ind. Bonos IAMC PR12 NF18 Ind. Bonos IAMC PRE8 RG12 RA13 RS08 RF07

Resumen de Acciones - Mdo. de Concurrencia

Especie	Vol. Efectivo Mensual (en\$) (Contado+Plazo Firme)	Volumen Nominal	Presencia Bursátil Mensual%	Precio Apert. 72hs.	Precio Min. 72hs.	Precio Máx. 72hs.	Precio Cierre 72hs.	Precio Promedio pond.	Desvío Standard 72hs
---------	--	--------------------	-----------------------------------	---------------------------	-------------------------	-------------------------	---------------------------	-----------------------------	----------------------------

Líderes

ACIN	185,575,022	36,013,702	11.69	4.820	4.800	5.590	5.580	5.149	0.15
ALPA	13,384,651	2,889,134	0.84	4.630	4.400	4.890	4.860	4.654	0.12
BSUD	46,527,978	8,194,725	2.93	5.320	5.320	5.860	5.850	5.716	0.07
COME	15,500,977	24,212,220	0.98	0.615	0.585	0.732	0.723	0.630	0.03
ERAR	210,503,164	7,277,387	13.26	25.200	25.200	32.500	32.500	28.459	1.52
FRAN	46,417,212	6,107,181	2.92	7.280	7.150	7.930	7.650	7.617	0.13
GGAL	146,616,075	67,698,007	9.23	2.120	2.100	2.270	2.240	2.159	0.03
PBE	129,454,216	32,469,275	8.15	3.850	3.780	4.090	3.970	3.999	0.06
TECO2	81,640,229	10,382,022	5.14	7.960	7.420	8.200	7.970	7.922	0.19
TRAN	52,411,077	26,397,550	3.30	2.040	1.870	2.080	1.940	1.996	0.04
TS	533,938,152	12,280,998	33.63	35.700	35.600	50.700	50.250	42.584	4.55

TOTAL 1,461,968,753

Especie	Vol. Efectivo Mensual(en\$) (Contado+Plazo Firme)	Volumen Nominal	Presencia Bursátil Mensual%	Precio Apert. 72hs.	Precio Min. 72hs.	Precio Máx. 72hs.	Precio Cierre 72hs.	Precio Promedio pond.delMes	Desvío Standard 72hs
AGRO	1,702,738	327,041	0.11	5.000	5.000	5.450	5.310	5.226	0.10
ALUA	13,639,638	3,966,751	0.86	3.390	3.250	3.580	3.450	3.451	0.05
APSA	71,318	10,468	-	6.800	6.400	7.050	6.500	6.790	0.20
AUSO	1,015,607	941,323	0.06	1.110	1.010	1.200	1.100	1.096	0.03
BHIP	258,382	22,542	0.02	11.200	11.000	12.000	11.900	11.557	0.30
BOLD	592,436	131,922	0.04	4.220	4.100	4.800	4.800	4.447	0.22
BRIO	129,131	60,552	0.01	2.200	2.000	2.250	2.080	2.156	0.06
BRIO6	138,734	91,533	0.01	1.600	1.450	1.600	1.500	1.553	0.03
CADO	323,668	101,776	0.02	3.250	3.100	3.280	3.250	3.219	0.05
CAPU	44,341	20,956	-	1.870	1.870	2.180	2.180	2.125	0.05
CAPX	3,807,504	728,722	0.24	5.000	5.000	5.490	5.350	5.308	0.11
CARC	6,293,136	7,561,060	0.40	1.580	1.570	1.840	1.770	1.727	0.05
CECO2	2,679,479	740,598	0.17	3.630	3.400	3.800	3.430	3.625	0.10
CELU	1,160,082	290,107	0.07	3.960	3.900	4.150	4.030	3.984	0.06
CEPU2	5,776,775	2,662,151	0.36	2.010	2.000	2.250	2.100	2.169	0.05
CGPA2	1,288,436	1,106,651	0.08	1.170	1.070	1.220	1.130	1.163	0.03
COLO	71,800	6,205	-	11.850	11.000	12.300	11.000	11.602	0.28
CRES	6,126,538	1,774,712	0.39	3.260	3.200	3.710	3.680	3.411	0.11
DELA	26,229	30,339	-	0.840	0.840	0.890	0.860	0.864	0.02
DGCU2	773,398	466,118	0.05	1.530	1.530	1.720	1.670	1.674	0.04
DOME	18,782	8,204	-	2.220	2.220	2.400	2.400	2.307	0.07
DYCA	371,049	107,505	0.02	3.284	3.284	3.449	3.440	3.377	0.05
FERR	135,330	35,337	0.01	3.107	3.107	3.600	3.600	3.324	0.12
FIPL	2,328,840	1,805,058	0.15	0.968	0.968	1.140	1.110	1.065	0.04
GALI	48,203	11,505	-	4.250	4.070	4.250	4.200	4.226	0.02
GARO	140,852	336,594	0.01	0.420	0.400	0.445	0.410	0.420	0.01
GBAN	1,873,156	950,171	0.12	1.780	1.780	2.020	1.970	1.965	0.05
GOFF	3,842	2,955	-	1.300	1.300	1.300	1.300	1.300	-
GRAF	31,005	46,978	-	0.660	0.660	0.660	0.660	0.660	-
GRIM	127,777	47,888	0.01	2.400	2.400	2.850	2.850	2.654	0.11
INDU	6,800,259	1,733,300	0.43	4.100	3.780	4.100	3.890	3.946	0.06
INTR	4,650	3,000	-	1.550	1.550	1.550	1.550	1.550	-
IRSA	3,497,772	981,031	0.22	3.600	3.360	3.700	3.470	3.517	0.10
JMIN	3,404,967	943,494	0.21	3.410	3.400	3.720	3.690	3.615	0.07
LEDE	1,217,046	629,707	0.08	1.890	1.822	1.997	1.970	1.924	0.05
LONG	202,780	126,931	0.01	1.450	1.450	1.650	1.570	1.584	0.05
MASU	114,163	99,154	0.01	1.110	1.100	1.220	1.220	1.151	0.03
METR	973,687	712,979	0.06	1.300	1.290	1.450	1.310	1.355	0.04
MIRG	600,174	15,327	0.04	37.800	37.500	43.950	43.950	39.169	1.31
MOLI	7,410,030	1,575,149	0.47	4.440	4.370	5.030	4.700	4.681	0.19
MORI	103,531	125,337	0.01	0.810	0.800	0.880	0.880	0.843	0.02
MVIA	1,683,107	401,354	0.11	3.550	3.550	4.620	4.030	4.191	0.27
OEST	38,137	20,527	-	1.850	1.800	1.900	1.800	1.863	0.03
PAMP	218,604	71,127	0.01	3.850	2.500	3.850	3.000	3.061	0.21
PATA	115,767	6,613	0.01	17.400	17.200	18.000	17.500	17.600	0.26
PATY	597,824	134,022	0.04	4.200	4.100	4.780	4.650	4.402	0.21
PERK	8,424	2,811	-	3.000	2.980	3.000	3.000	3.000	-
PESA	605,974	69,054	0.04	8.500	8.300	9.200	8.300	8.747	0.23
POLL	1,023,755	1,722,728	0.06	0.575	0.570	0.625	0.608	0.595	0.01
PSUR	726,799	1,033,767	0.05	0.600	0.580	0.820	0.680	0.665	0.05
QUES	1,090,327	2,995,866	0.07	0.930	0.930	1.170	1.100	1.055	0.05
REP	14,927,934	162,678	0.94	89.953	81.500	96.675	84.100	91.933	4.19
RIGO	668,638	83,800	0.04	7.900	7.800	8.150	8.000	7.957	0.06
ROSE	304,359	106,121	0.02	2.830	2.820	2.950	2.950	2.882	0.04
SALO	402,610	173,973	0.03	2.236	2.200	2.308	2.280	2.248	0.03
SAMI	215,412	18,731	0.01	10.600	10.600	12.500	12.250	11.497	0.51
SEMI	93,726	79,235	0.01	1.200	1.160	1.250	1.190	1.189	0.02
SNIA	373,875	249,467	0.02	1.150	1.110	1.950	1.110	1.326	0.19
STD	135,033	3,261	0.01	39.667	39.667	41.650	41.650	41.066	0.55
TEAR2	451,527	152,255	0.03	2.900	2.780	3.100	2.950	2.933	0.10
TEF	1,269,936	26,742	0.08	45.200	44.800	49.100	46.500	47.170	0.99
TGSU2	22,765,893	6,825,792	1.43	3.360	3.200	3.630	3.250	3.384	0.12
YFPD	2,657,989	15,311	0.17	162.000	161.000	178.000	168.000	171.100	4.20
TOTAL	125,702,917								

Resumen de Títulos Públicos - Mdo. de Concurrencia

Especie	Vol. Efectivo Mensual (en \$)	Volumen Nominal	Pres. Bursátil %	Precio Apert.	Precio Min.	Precio Máx.	Precio Cierre	Precio Promedio	Desvío Standard
2701	12	4,247	-	0.330	0.200	0.330	0.200	0.287	0.06
2706	47	6,865	-	0.680	0.680	0.680	0.680	0.680	-
2707	1,036	47,047	-	2.200	2.200	2.250	2.200	2.225	0.03
2708	75	74,755	-	0.100	0.100	0.100	0.100	0.100	-
2780	17	5,212	-	0.330	0.330	0.330	0.330	0.330	-
2823	17	5,128	-	0.340	0.340	0.340	0.340	0.340	-
2827	66	830	-	8.000	8.000	8.000	8.000	8.000	-
BARX1	285,250	114,000	0.01	243.500	243.500	258.000	258.000	252.000	5.35
BCOR1	653,684	632,331	0.01	101.300	101.300	106.000	105.000	103.868	1.33
BCOR2	104,426	101,599	-	101.300	101.300	104.500	104.500	102.900	1.60
BCOR3	36,661	56,700	-	62.516	62.516	66.485	66.485	64.501	1.77
BPRO1	483,370	374,620	0.01	126.965	126.965	128.654	128.500	127.898	0.54
BT02	27,930	38,000	-	70.000	70.000	77.000	77.000	73.500	3.50
C08F6	4,721,091	4,212,761	0.10	-	-	-	-	-	-
C12L6	1,765,913	1,519,900	0.04	1,150.000	1,150.000	1,164.000	1,164.000	1,159.000	5.06
C22M6	7,534,124	6,400,000	0.16	1,176.000	1,176.000	1,183.724	1,183.724	1,179.862	3.86
CCH1	1,567,731	598,824	0.03	256.120	256.120	265.466	264.500	262.555	2.27
CD06	21,290,500	20,300,000	0.45	1,044.000	1,044.000	1,060.000	1,060.000	1,049.700	5.67
CD08	3,603,000	3,240,000	0.08	1,092.500	1,092.500	1,133.500	1,100.000	1,108.667	17.82
CE08	23,710,700	21,260,000	0.50	1,060.436	1,060.436	1,070.000	1,070.000	1,064.248	4.14
CL07	155,623,900	144,030,000	3.28	1,059.374	1,055.000	1,060.000	1,060.000	1,057.740	1.82
DICA	8,375,326	2,880,442	0.18	278.000	278.000	295.000	295.000	289.963	4.71
DICP	577,876,553	476,383,399	12.19	118.000	117.300	126.250	125.700	121.519	1.92
DICPC	234,130,869	194,566,749	4.94	118.274	118.104	125.256	125.256	120.984	1.91
DICY	7,121,060	2,440,602	0.15	280.000	280.000	303.000	303.000	293.990	7.37
E904	187	234	-	80.000	80.000	80.000	80.000	80.000	-
NF18	144,815,126	96,902,409	3.05	147.000	146.500	152.200	151.600	149.077	1.50
P09G6	2,541,039	2,670,000	0.05	951.700	951.700	951.700	951.700	951.700	-
P15G7	2,522	3,000	-	840.755	840.755	840.755	840.755	840.755	-
P18E6	4,982,895	5,000,000	0.11	996.579	996.579	996.579	996.579	996.579	-
P21F7	3,536,832	4,000,000	0.07	884.208	884.208	884.208	884.208	884.208	-
PARA	28,508,158	26,651,883	0.60	101.800	101.500	111.000	109.500	106.393	2.72
PARP	48,208,909	95,314,485	1.02	49.600	49.500	52.500	52.100	50.625	0.61
PARY	28,644,227	26,912,434	0.60	103.000	103.000	110.000	110.000	107.140	2.02
PARYC	11,044,052	10,052,369	0.23	106.400	106.400	109.883	109.883	108.142	1.74
PB17	275,813	701,170	0.01	38.100	38.000	42.000	42.000	39.465	1.06
PR10	714	952	-	-	-	-	-	-	-
PR11	14,993,026	8,394,302	0.32	176.837	176.837	180.750	180.700	178.491	0.98
PR12	141,463,989	77,812,209	2.98	177.910	176.912	184.500	184.500	181.169	1.42
PR12C	47,398,136	26,191,465	1.00	179.468	179.468	180.667	180.667	180.068	0.60
PR13	6,886,548	9,621,654	0.15	68.000	67.500	75.000	74.750	71.359	1.58
PRE3	867	2,282	-	-	-	-	-	-	-
PRE5	3,014,897	3,433,459	0.06	83.633	83.633	89.150	89.000	87.298	1.50
PRE6	120,180	160,059	-	75.000	75.000	76.000	75.000	75.200	0.40
PRE8	132,066,369	68,013,882	2.79	194.456	192.357	195.500	195.250	193.914	0.69
PRE8C	10,949,454	5,702,659	0.23	191.827	191.827	191.827	191.827	191.827	-
PRE9	21,723,043	19,747,100	0.46	107.000	105.300	114.300	114.000	109.934	2.32
PRO1	3,226	10,074	-	-	-	-	-	-	-
PRO4	18,483	16,972	-	108.900	108.900	108.900	108.900	108.900	-
PRO5	8,228	23,541	-	35.000	35.000	35.000	35.000	35.000	-
PRO6	11,728	15,343	-	73.000	73.000	82.000	82.000	77.500	4.50
PRO7	925,229	1,627,487	0.02	52.478	52.478	59.904	59.000	57.323	2.44
PRO9	84,364	244,920	-	34.000	33.000	36.000	36.000	33.750	1.30
RA13	1,318,396,923	516,116,600	27.80	247.300	246.000	262.500	260.000	255.420	3.45
RA13C	1,263,376,169	497,864,000	26.64	246.954	245.787	259.746	258.896	254.189	2.78
RF07	52,667,288	29,803,625	1.11	175.823	175.823	177.950	177.950	176.495	0.75
RG12	94,244,324	33,602,450	1.99	269.299	266.119	280.500	279.000	274.540	3.26
RG12C	36,257,196	13,011,863	0.76	267.125	267.125	278.063	278.063	273.756	4.04
RNG11	116,719	79,275	-	143.000	141.100	151.000	149.200	146.475	3.31
RNG21	508,473	471,534	0.01	106.500	106.500	110.000	110.000	108.179	0.82
RO15	1,999,618	729,657	0.04	270.000	269.000	275.000	275.000	272.111	2.60
RS08	61,745,904	47,938,373	1.30	128.000	128.000	130.150	130.100	128.814	0.55
RS14	150,893,549	146,106,100	3.18	101.000	100.700	106.500	106.400	103.134	1.44
SALD1	11,526	3,974	-	287.856	287.856	287.856	287.856	287.856	-
TUCS1	9,056,532	6,862,601	0.19	128.800	128.800	134.350	134.350	131.264	1.48
TVPA	15,207,587	93,477,021	0.32	14.500	14.500	19.500	19.450	16.352	1.32
TVPP	29,455,370	556,174,595	0.62	4.800	4.800	6.040	6.000	5.300	0.30
TVPY	6,726,286	37,143,351	0.14	16.000	16.000	21.250	21.250	17.977	1.38
TVPYC	9,135	50,500	-	18.088	18.088	18.088	18.088	18.088	-
TY03	2,800	4,000	-	70.000	70.000	70.000	70.000	70.000	-
TOTAL	4,741,816,996								

Los bonos que tienen "-" como precio no registraron cotizaciones en 72hs (no fracción) en todo el mes.

Variaciones - Acciones

Especie	Cierre del Mes	Variación % en Pesos			Variación % en Dólares		
		Mensual	Anual	365 días	Mensual	Anual	365 días
ACIN	5.58	16.25	16.25	6.08	14.83	14.83	1.07
AGRO	5.31	6.63	6.63	78.16	5.32	5.32	69.75
ALPA	4.86	5.19	5.19	247.14	3.91	3.91	230.75
ALUA	3.45	2.68	2.68	-0.93	1.42	1.42	-5.61
APLA1	1.70	0.00	0.00	13.33	0.00	0.00	8.94
APSA	6.50	-4.41	-4.41	18.98	-4.96	-4.96	13.74
AUSO	1.10	0.00	0.00	0.00	-0.90	-0.90	-4.66
BHIP	11.90	1.71	1.71	8.18	0.47	0.47	3.07
BOLD	4.80	13.74	13.74	32.25	12.35	12.35	26.00
BRIO	2.08	-7.96	-7.96	15.53	-8.79	-8.79	10.07
BRIO6	1.50	-6.25	-6.25	-6.25	-7.09	-7.09	-7.86
BSUD	5.85	9.14	9.14	53.92	7.81	7.81	46.65
CADO	3.25	-2.99	-2.99	120.64	-4.17	-4.17	110.22
CAPU	2.18	17.20	17.20	67.69	15.77	15.77	61.00
CAPX	5.35	7.00	7.00	11.46	5.69	5.69	6.74
CARC	1.77	13.46	13.46	300.93	12.08	12.08	282.65
CECO2	3.43	-4.99	-4.99	-18.91	-6.15	-6.15	-22.74
CELU	4.03	1.26	1.26	15.14	0.02	0.02	9.70
CEPU2	2.10	5.53	5.53	16.67	4.24	4.24	11.16
CGPA2	1.13	-2.59	-2.59	-13.08	-3.78	-3.78	-16.62
COLO	11.00	-7.17	-7.17	76.00	-8.53	-8.53	67.69
COME	0.72	16.61	16.61	68.14	15.19	15.19	60.20
CRES	3.68	13.23	13.23	-12.85	11.85	11.85	-16.96
DELA	0.86	1.18	1.18	-21.82	-1.62	-1.62	-25.51
DGCU2	1.67	11.33	11.33	8.11	9.97	9.97	3.00
DOME	2.40	10.09	10.09	95.12	8.65	8.65	87.93
DYCA	3.44	4.74	4.74	6.31	3.46	3.46	1.29
ERAR	32.50	27.70	27.70	76.91	26.14	26.14	68.56
ESME	11.50	0.00	0.00	80.59	0.00	0.00	79.83
ESTR	0.80	0.00	0.00	14.14	0.00	0.00	16.20
EURO	1.50	0.00	0.00	0.00	0.00	0.00	-0.75
FERR	3.60	15.86	15.86	11.34	14.44	14.44	6.08
FIPL	1.11	10.12	10.12	-4.93	8.77	8.77	-9.42
FRAN	7.65	5.08	5.08	11.68	3.80	3.80	6.40
GALI	4.20	0.00	0.00	7.69	-1.22	-1.22	2.61
GARO	0.41	-5.75	-5.75	-12.77	-6.90	-6.90	-16.89
GBAN	1.97	12.57	12.57	4.79	11.20	11.20	-0.16
GGAL	2.24	6.16	6.16	-10.40	4.86	4.86	-14.63
GOFF	1.30	4.00	4.00	-43.48	2.13	2.13	-46.07
GRAF	0.66	0.00	0.00	-14.29	-1.97	-1.97	-17.53
GRIM	2.85	18.75	18.75	22.32	17.69	17.69	16.54
INDU	3.89	-3.95	-3.95	6.16	-5.12	-5.12	1.15
INTA	1.48	0.00	0.00	2.07	0.00	0.00	3.55
INTR	1.55	1.77	1.77	6.01	0.36	0.36	3.67
IRSA	3.47	-2.25	-2.25	-3.34	-3.45	-3.45	-7.91
JMIN	3.69	7.89	7.89	2.50	6.58	6.58	-2.34
LEDE	1.97	4.22	4.22	9.51	2.94	2.94	4.34
LONG	1.57	6.80	6.80	82.56	5.50	5.50	73.94
MASU	1.22	10.91	10.91	-13.48	9.92	9.92	-17.56
METR	1.31	0.77	0.77	-4.38	-0.46	-0.46	-8.90
MIRG	43.95	17.67	17.67	67.11	16.23	16.23	59.49
MOLI	4.70	5.62	5.62	-11.99	4.33	4.33	-16.14
MORI	0.88	8.64	8.64	-8.33	6.51	6.51	-12.01
MVIA	4.03	11.94	11.94	324.21	10.58	10.58	311.08
OEST	1.80	-2.70	-2.70	5.88	-3.50	-3.50	1.74
PAMP	3.00	-25.00	-25.00	757.14	-25.67	-25.67	744.54
PATA	17.50	0.00	0.00	21.51	-1.22	-1.22	15.77
PATY	4.65	9.41	9.41	43.52	8.08	8.08	36.74
PBE	3.97	3.93	3.93	16.76	2.66	2.66	11.25
PERK	3.00	0.00	0.00	64.84	-0.25	-0.25	58.08
PESA	8.30	-2.35	-2.35	18.57	-3.55	-3.55	13.07
POLL	0.61	3.05	3.05	8.57	1.79	1.79	3.44
PREN1	1.54	0.00	0.00	6.40	0.00	0.00	5.51
PSUR	0.68	6.25	6.25	36.00	4.95	4.95	29.80

(cont.)

Variaciones - Acciones

Especie	Cierre del Mes	Variación % en Pesos			Variación % en Dólares		
		Mensual	Anual	365 días	Mensual	Anual	365 días
QUES	1.10	15.79	15.79	27.91	14.75	14.75	22.70
REGE	2.89	0.00	0.00	-3.53	0.00	0.00	-0.97
RENO	16.45	0.00	0.00	24.40	0.00	0.00	20.59
REP	84.10	-6.61	-6.61	14.81	-7.75	-7.75	9.39
RIGO	8.00	1.65	1.65	1.02	0.41	0.41	-3.75
ROSE	2.95	4.61	4.61	6.83	3.33	3.33	1.79
SALO	2.28	-0.06	-0.06	8.63	-1.28	-1.28	3.59
SAMI	12.25	15.57	15.57	-22.66	14.15	14.15	-26.31
SEMI	1.19	-0.83	-0.83	-7.29	-2.04	-2.04	-11.67
SNIA	1.11	0.91	0.91	-18.98	-0.49	-0.49	-21.56
STD	41.65	5.00	5.00	29.65	4.40	4.40	23.93
TEAR2	2.95	-1.67	-1.67	31.11	-2.87	-2.87	24.92
TECO2	7.97	0.89	0.89	23.76	-0.35	-0.35	17.91
TEF	46.50	2.20	2.20	-5.20	0.95	0.95	-9.68
TGSU2	3.25	-3.27	-3.27	-3.56	-4.46	-4.46	-8.12
TRAN	1.94	-4.43	-4.43	31.46	-5.60	-5.60	25.25
TS	50.25	41.15	41.15	266.55	39.43	39.43	249.24
VALO	2420000.00	0.00	0.00	31.34	0.00	0.00	30.90
YPFD	168.00	4.35	4.35	31.35	3.07	3.07	25.14

Variaciones - Títulos Públicos

Especie	Cierre del Mes	Variación % en Pesos			Variación % en Dólares		
		Mensual	Anual	365 días	Mensual	Anual	365 días
BARX1	258.00	8.40	8.40	21.30	6.81	6.81	17.52
BCHD1	120.00	0.00	0.00	79.25	0.00	0.00	-40.15
BCHD2	117.00	0.00	0.00	38.46	0.00	0.00	-53.77
BCHD3	105.00	0.00	0.00	31.25	0.00	0.00	30.37
BCOR1	105.00	3.85	3.85	20.12	2.75	2.75	14.64
BCOR2	104.50	4.43	4.43	23.76	3.32	3.32	17.92
BCOR3	66.49	6.35	6.35	67.50	5.13	5.13	57.37
BORD1	147.00	0.00	0.00	194.00	0.00	0.00	251.71
BPRD1	310.30	0.00	0.00	10.48	0.00	0.00	9.09
BPRO1	128.50	1.05	1.05	18.80	-0.02	-0.02	13.57
BT02	77.00	-9.41	-9.41	-12.99	-12.38	-12.38	-16.70
BT03	77.00	0.00	0.00	-12.99	0.00	0.00	-13.51
BX92	90.00	0.00	0.00	5.88	0.00	0.00	6.34
CCH1	264.50	3.11	3.11	79.49	2.02	2.02	71.29
DICA	295.00	7.27	7.27	7.81	6.31	6.31	4.30
DICP	125.70	6.53	6.53	5.31	5.22	5.22	1.97
DICY	303.00	8.02	8.02	10.32	7.67	7.67	8.42
DIVA	329.00	0.00	0.00	20.18	0.00	0.00	17.15
DIVP	126.10	0.00	0.00	26.99	0.00	0.00	23.37
DIVY	330.00	0.00	0.00	22.66	0.00	0.00	18.77
FORM1	130.00	0.00	0.00	61.84	0.00	0.00	-44.95
FORM2	130.00	0.00	0.00	31.31	0.00	0.00	32.53
GA09	94.50	0.00	0.00	2.16	0.00	0.00	2.60
GD03	93.00	0.00	0.00	2.20	0.00	0.00	2.64
GD05	93.00	0.00	0.00	1.09	0.00	0.00	1.52
GD08	70.00	0.00	0.00	-22.65	0.00	0.00	-24.59
GE17	82.00	0.00	0.00	-12.53	0.00	0.00	-12.16
GF12	86.00	0.00	0.00	-8.27	0.00	0.00	-8.42
GF19	97.00	0.00	0.00	3.74	0.00	0.00	4.99
GJ15	86.00	0.00	0.00	-5.81	0.00	0.00	-6.13
GJ18	95.00	0.00	0.00	-3.06	0.00	0.00	-3.14
GJ31	101.00	0.00	0.00	3.32	0.00	0.00	3.77
GM10	92.00	0.00	0.00	-0.11	0.00	0.00	0.41
GO06	86.00	0.00	0.00	-6.52	0.00	0.00	-6.84
GS27	93.50	0.00	0.00	1.63	0.00	0.00	2.07
NF18	151.60	3.13	3.13	24.05	1.87	1.87	18.19
PARA	109.50	7.62	7.62	10.61	6.30	6.30	7.81
PARP	52.10	5.04	5.04	9.68	3.76	3.76	6.92
PARY	110.00	6.80	6.80	12.47	5.66	5.66	9.45
PAVA	110.00	0.00	0.00	9.83	0.00	0.00	6.69
PAVP	50.00	0.00	0.00	28.32	0.00	0.00	24.66
PAVY	110.00	0.00	0.00	10.45	0.00	0.00	7.39
PB17	42.00	10.24	10.24	31.25	8.89	8.89	25.26
PR10	75.00	0.00	0.00	-13.79	0.00	0.00	-14.31
PR11	180.70	1.61	1.61	26.05	0.37	0.37	20.09
PR12	184.50	3.27	3.27	34.05	2.01	2.01	27.72
PR13	74.75	8.81	8.81	20.56	7.48	7.48	15.07
PRE3	38.00	0.00	0.00	-3.80	0.00	0.00	-3.38
PRE4	80.00	0.00	0.00	-32.20	0.00	0.00	-30.72
PRE5	89.00	6.43	6.43	64.53	5.39	5.39	56.76
PRE6	75.00	-9.64	-9.64	-23.08	-13.11	-13.11	-26.47
PRE8	195.25	0.41	0.41	25.66	-0.82	-0.82	19.72
PRE9	114.00	6.54	6.54	37.85	5.24	5.24	31.34
PRO1	33.00	0.00	0.00	-22.35	0.00	0.00	-23.85
PRO2	80.00	0.00	0.00	-31.18	0.00	0.00	-33.07
PRO4	108.90	0.18	0.18	-11.39	-0.88	-0.88	-15.02
PRO5	35.00	6.06	6.06	7.36	5.89	5.89	3.30
PRO6	82.00	2.50	2.50	-7.13	2.08	2.08	-10.57
PRO7	59.00	12.43	12.43	47.13	11.05	11.05	40.18
PRO8	65.00	0.00	0.00	-32.64	0.00	0.00	-34.60
PRO9	36.00	9.09	9.09	14.29	8.46	8.46	9.60
RA13	260.00	5.14	5.14	19.78	3.85	3.85	14.12
RE06	287.00	0.00	0.00	-0.22	0.00	0.00	-1.05
RF07	177.95	1.10	1.10	14.25	-0.14	-0.14	8.85
RG12	279.00	4.74	4.74	17.90	3.46	3.46	12.33
RNG11	149.20	14.77	14.77	116.34	13.55	13.55	106.10
RNG21	110.00	3.25	3.25	20.52	2.24	2.24	14.83
RS08	130.10	1.36	1.36	18.28	0.13	0.13	12.69
RS14	106.40	5.14	5.14	32.29	3.85	3.85	24.42
SALD1	287.86	41.46	41.46	79.61	40.08	40.08	74.33
SALT1	99.44	0.00	0.00	11.62	0.00	0.00	8.67
TTUX2	29.75	0.00	0.00	14.42	0.00	0.00	16.82
TUCS1	134.35	4.15	4.15	28.72	2.88	2.88	22.64
TY03	70.00	-11.39	-11.39	-20.90	-13.28	-13.28	-24.15
TY04	65.00	0.00	0.00	-26.55	0.00	0.00	-26.49
TY05	80.00	0.00	0.00	-10.01	0.00	0.00	-11.45
TY06	84.00	0.00	0.00	-5.35	0.00	0.00	-5.67

**Matriz de Correlaciones del Merval
Enero 2006**

	ACIN	ALPA	BSUD	COME	ERAR	FRAN	GGAL	PBE	TECO2	TRAN	TS	I. Merval
ACIN	1.000											
ALPA	0.297	1.000										
BSUD	0.473	0.359	1.000									
COME	0.301	0.448	0.259	1.000								
ERAR	0.487	0.258	0.385	0.401	1.000							
FRAN	0.513	0.289	0.667	0.265	0.490	1.000						
GGAL	0.514	0.366	0.606	0.433	0.495	0.688	1.000					
PBE	0.408	0.379	0.366	0.455	0.428	0.493	0.506	1.000				
TECO2	0.333	0.347	0.459	0.303	0.462	0.497	0.537	0.362	1.000			
TRAN	0.451	0.364	0.343	0.239	0.384	0.457	0.462	0.361	0.389	1.000		
TS	0.256	0.155	0.342	0.228	0.422	0.331	0.358	0.378	0.223	0.255	1.000	
I. Merval	0.656	0.474	0.677	0.523	0.689	0.732	0.786	0.711	0.570	0.539	0.700	1



Cierres Diarios de Acciones Líderes - Mdo. de Concurrencia

Especie	02/01	03/01	04/01	05/01	06/01	09/01	10/01	11/01	12/01	13/01	16/01	17/01	18/01	19/01	20/01	23/01	24/01	25/01	26/01	27/01	30/01	31/01 Prom.	
ACIN	4.89	5.00	5.12	5.17	5.17	5.17	5.14	5.17	5.07	5.13	5.11	5.10	5.08	5.14	5.11	5.03	5.00	5.10	5.12	5.34	5.51	5.58	5.15
ALPA	4.50	4.55	4.56	4.51	4.42	4.44	4.56	4.75	4.71	4.68	4.82	4.82	4.78	4.80	4.75	4.65	4.62	4.67	4.65	4.60	4.69	4.86	4.65
BSUD	5.57	5.79	5.74	5.65	5.66	5.65	5.61	5.76	5.78	5.75	5.71	5.65	5.62	5.80	5.75	5.70	5.66	5.72	5.80	5.77	5.76	5.85	5.72
COME	0.61	0.61	0.61	0.59	0.60	0.60	0.60	0.61	0.61	0.60	0.63	0.65	0.65	0.65	0.64	0.63	0.63	0.63	0.64	0.64	0.70	0.72	0.63
ERAR	26.00	26.65	26.90	26.80	27.00	27.60	27.10	27.75	28.50	29.00	29.85	29.15	28.55	29.30	28.95	28.05	27.60	28.65	28.95	30.15	31.10	32.50	28.46
FRAN	7.30	7.44	7.54	7.50	7.69	7.64	7.55	7.76	7.77	7.64	7.53	7.56	7.68	7.89	7.80	7.62	7.52	7.70	7.66	7.56	7.58	7.65	7.62
GGAL	2.12	2.18	2.20	2.17	2.17	2.15	2.12	2.19	2.16	2.18	2.18	2.15	2.14	2.14	2.14	2.13	2.11	2.16	2.16	2.13	2.18	2.24	2.16
PBE	3.79	3.95	4.06	4.00	4.02	4.00	3.98	4.02	4.01	3.99	4.02	4.05	4.02	4.03	4.08	4.02	4.05	4.08	3.99	3.88	3.96	3.97	4.00
TECO2	7.81	7.97	8.05	8.08	8.10	8.12	7.99	8.02	8.05	8.00	8.03	7.85	7.67	7.68	7.65	7.55	7.53	7.87	8.14	8.03	8.12	7.97	7.92
TRAN	2.01	2.04	2.04	2.00	2.02	2.04	2.04	2.07	2.05	2.05	2.03	2.00	1.98	1.98	1.95	1.91	1.94	1.98	1.96	1.94	1.95	1.94	2.00
TS	36.45	37.90	37.30	37.30	38.30	38.70	39.25	40.25	39.40	39.95	40.10	41.65	41.00	45.20	45.70	47.30	47.70	46.20	47.65	49.40	49.90	50.25	42.58

DYCA	1/26/2006	1.029155
FERR	1/25/2006	1.190746
FIPL	1/24/2006	1.250000
LEDE	1/18/2006	1.026289
REP	1/9/2006	1.011639
SALO	1/11/2006	1.104650

Cierres Diarios de Acciones No Líderes - Mdo. de Concurrencia

Especie	02/01	03/01	04/01	05/01	06/01	09/01	10/01	11/01	12/01	13/01	16/01	17/01	18/01	19/01	20/01	23/01	24/01	25/01	26/01	27/01	30/01	31/01	Prom.
AGRO	5.02	5.09	5.10	5.24	5.24	5.24	5.24	5.22	5.22	5.25	5.22	5.17	5.17	5.29	5.35	5.37	5.38	5.35	5.30	5.21	5.32	5.31	5.23
ALUA	3.35	3.33	3.38	3.48	3.48	3.48	3.48	3.41	3.47	3.44	3.41	3.48	3.55	3.55	3.48	3.48	3.44	3.44	3.45	3.50	3.47	3.45	3.45
APSA	6.80	6.80	6.60	7.05	7.05	7.05	7.05	7.00	7.00	7.00	7.00	6.90	6.90	6.80	6.80	6.80	6.80	6.60	6.50	6.50	6.47	6.45	6.79
AUSO	1.10	1.10	1.10	1.01	1.06	1.13	1.13	1.12	1.05	1.10	1.12	1.10	1.10	1.12	1.14	1.09	1.09	1.10	1.10	1.10	1.10	1.10	1.10
BHP	11.70	11.70	11.75	11.40	11.40	11.40	11.40	11.40	11.90	11.90	11.90	11.80	11.80	11.70	11.50	11.50	11.50	11.50	11.40	11.00	11.20	11.90	11.56
BOLD	4.20	4.15	4.10	4.25	4.25	4.25	4.25	4.25	4.32	4.46	4.63	4.55	4.63	4.72	4.72	4.72	4.62	4.62	4.60	4.55	4.65	4.80	4.45
BRI0	2.20	2.13	2.13	2.06	2.20	2.25	2.15	2.15	2.20	2.20	2.20	2.10	2.10	2.20	2.20	2.20	2.10	2.10	2.11	2.11	2.11	2.08	2.16
BRI06	1.60	1.60	1.55	1.54	1.59	1.60	1.60	1.59	1.55	1.54	1.54	1.54	1.53	1.53	1.53	1.53	1.50	1.50	1.52	1.50	1.50	1.55	1.55
CADO	3.25	3.25	3.28	3.15	3.25	3.25	3.24	3.24	3.25	3.20	3.19	3.15	3.15	3.15	3.25	3.25	3.28	3.28	3.28	3.28	3.28	3.25	3.22
CAPU	5.10	5.20	5.20	5.20	5.20	5.20	5.20	5.20	5.20	5.30	5.40	5.40	5.40	5.45	5.40	5.40	5.45	5.45	5.40	5.40	5.40	5.31	5.31
CAPX	1.66	1.72	1.71	1.68	1.75	1.75	1.70	1.73	1.70	1.72	1.71	1.69	1.65	1.68	1.65	1.74	1.82	1.82	1.79	1.79	1.77	1.77	1.73
CARC	3.57	3.60	3.69	3.70	3.75	3.76	3.68	3.70	3.74	3.71	3.70	3.62	3.63	3.66	3.68	3.59	3.57	3.57	3.56	3.40	3.43	3.43	3.63
CEC02	3.99	4.08	4.05	3.98	4.01	4.01	4.00	4.02	4.00	4.00	4.09	4.00	4.00	3.99	3.92	3.92	3.92	3.92	3.90	3.90	3.92	4.03	3.98
CEPU2	2.03	2.16	2.20	2.16	2.20	2.18	2.16	2.22	2.19	2.21	2.24	2.21	2.22	2.23	2.21	2.16	2.14	2.14	2.15	2.15	2.12	2.10	2.16
CGPA2	1.15	1.16	1.17	1.14	1.16	1.19	1.20	1.20	1.18	1.18	1.21	1.20	1.17	1.17	1.16	1.14	1.12	1.12	1.15	1.13	1.12	1.13	1.16
COLO	11.70	11.50	11.50	11.50	11.70	11.70	11.50	11.55	11.60	11.80	11.50	11.50	11.80	11.70	11.70	12.00	12.30	12.30	11.70	11.40	11.00	11.00	11.60
CRES	3.25	3.39	3.42	3.39	3.40	3.41	3.40	3.40	3.45	3.46	3.44	3.40	3.34	3.35	3.34	3.22	3.30	3.30	3.36	3.42	3.55	3.67	3.41
DELA	1.53	1.65	1.66	1.67	1.69	1.69	1.70	1.72	1.71	1.71	1.71	1.70	1.69	1.67	1.68	1.67	1.67	1.68	1.65	1.65	1.66	1.67	1.67
DGCU2	2.22	2.22	2.22	2.22	2.22	2.22	2.22	2.22	2.22	2.22	2.22	2.22	2.22	2.22	2.22	2.22	2.22	2.22	2.22	2.22	2.22	2.22	2.22
DOME	3.28	3.28	3.11	3.19	3.28	3.28	3.28	3.36	3.36	3.35	3.35	3.35	3.35	3.41	3.41	3.40	3.41	3.41	3.43	3.44	3.44	3.44	3.38
DYCA	0.98	0.98	0.98	1.05	1.06	1.06	1.04	1.07	1.06	1.04	1.02	1.01	1.04	1.10	1.09	1.08	1.10	1.13	1.13	1.11	1.10	1.11	1.07
FERR	4.25	4.25	4.25	4.25	4.25	4.25	4.25	4.20	4.20	4.20	4.20	4.23	4.23	4.23	4.23	4.23	4.20	4.20	4.20	4.20	4.20	4.20	4.23
FIP1	0.42	0.45	0.45	0.45	0.43	0.43	0.41	0.41	0.41	0.41	0.40	0.41	0.43	0.43	0.44	0.41	0.41	0.41	0.42	0.41	0.41	0.41	0.42
GALI	1.78	1.88	1.93	1.95	1.98	2.00	2.00	2.01	1.99	1.97	1.97	2.00	2.01	2.00	2.00	1.99	1.95	1.95	1.99	1.99	1.97	1.97	1.97
GARO	1.30	1.30	1.30	1.34	1.35	1.39	1.38	1.40	1.38	1.41	1.41	1.38	1.37	1.38	1.35	1.35	1.33	1.33	1.32	1.33	1.30	1.31	1.30
GBAN	37.80	38.15	38.15	4.57	4.60	4.55	4.53	38.50	38.50	39.00	39.00	39.00	39.10	39.10	39.15	39.00	39.00	39.30	40.00	40.00	40.20	43.95	39.17
GOFF	4.37	4.45	4.60	0.84	0.84	0.84	0.84	4.50	4.48	4.51	4.55	4.75	4.95	4.96	4.97	4.92	4.92	4.90	4.85	4.70	4.65	4.70	4.68
GRIM	0.81	0.84	0.84	0.84	0.84	0.84	0.84	0.84	0.84	0.84	0.83	0.83	0.83	0.84	0.85	0.85	0.85	0.88	0.88	0.88	0.88	0.88	0.84
INDU	3.74	3.78	3.78	3.78	3.81	3.95	4.00	4.00	4.20	4.30	4.40	4.57	4.55	4.57	4.40	4.32	4.30	4.25	4.30	4.12	4.12	4.03	4.19
INTR	3.37	3.40	3.40	1.85	1.85	1.85	1.90	1.90	1.90	1.90	1.90	1.88	1.88	1.88	1.88	1.88	1.88	1.88	1.88	1.88	1.88	1.88	1.86
IRSA	3.65	3.65	3.65	3.65	3.62	3.65	3.65	3.58	3.60	3.56	3.56	3.50	3.45	3.45	3.43	3.40	3.36	3.36	3.45	3.45	3.49	3.47	3.52
JMIN	3.41	3.45	3.59	3.62	3.60	3.60	3.59	3.60	3.56	3.60	3.62	3.65	3.64	3.70	3.68	3.65	3.57	3.69	3.67	3.69	3.70	3.69	3.62
LEDE	1.87	1.85	1.85	1.85	1.85	1.90	1.90	1.93	1.91	2.00	1.98	1.94	1.94	1.94	1.90	1.93	1.99	1.98	1.96	1.96	1.97	1.97	1.92
LONG	1.45	1.50	1.50	1.55	1.55	1.52	1.60	1.60	1.60	1.60	1.63	1.60	1.59	1.57	1.57	1.62	1.63	1.63	1.60	1.60	1.62	1.57	1.58
MASU	1.10	1.10	1.11	1.15	1.15	1.15	1.15	1.15	1.15	1.15	1.16	1.15	1.15	1.15	1.15	1.15	1.15	1.15	1.15	1.16	1.16	1.22	1.15
METR	1.30	1.30	1.35	1.34	1.35	1.39	1.38	1.40	1.38	1.41	1.41	1.38	1.37	1.38	1.35	1.35	1.33	1.33	1.32	1.33	1.30	1.31	1.36
MIRG	37.80	38.15	38.15	4.57	4.60	4.55	4.53	38.50	38.50	39.00	39.00	39.00	39.10	39.10	39.15	39.00	39.00	39.30	40.00	40.00	40.20	43.95	39.17
MOLI	4.37	4.45	4.60	0.84	0.84	0.84	0.84	4.50	4.48	4.51	4.55	4.75	4.95	4.96	4.97	4.92	4.92	4.90	4.85	4.70	4.65	4.70	4.68
MORI	0.81	0.84	0.84	0.84	0.84	0.84	0.84	0.84	0.84	0.84	0.83	0.83	0.83	0.84	0.85	0.85	0.85	0.88	0.88	0.88	0.88	0.88	0.84
MVIA	3.74	3.78	3.78	3.78	3.81	3.95	4.00	4.00	4.20	4.30	4.40	4.57	4.55	4.57	4.40	4.32	4.30	4.25	4.30	4.12	4.12	4.03	4.19
OEST	3.37	3.40	3.40	1.85	1.85	1.85	1.90	1.90	1.90	1.90	1.90	1.88	1.88	1.88	1.88	1.88	1.88	1.88	1.88	1.88	1.88	1.88	1.86
PAMP	3.00	3.00	3.00	3.00	3.00	3.00	3.00	3.00	3.00	3.00	3.00	3.00	3.00	3.00	3.00	3.00	3.00	3.00	3.00	3.00	3.00	3.00	3.00
PATA	4.25	4.25	4.25	4.25	4.25	4.25	4.25	4.25	4.25	4.25	4.23	4.19	4.20	4.28	4.60	4.69	4.70	4.65	4.60	4.59	4.65	4.65	4.40
PATY	3.00	3.00	3.00	3.00	3.00	3.00	3.00	3.00	3.00	3.00	3.00	3.00	3.00	3.00	3.00	3.00	3.00	3.00	3.00	3.00	3.00	3.00	3.00
PERK	8.50	8.50	9.20	0.61	0.61	0.61	0.61	8.80	8.81	8.81	8.80	8.80	8.70	8.80	8.70	8.80	8.80	9.10	8.90	8.45	8.30	8.75	8.30
PESA	0.58	0.61	0.61	0.61	0.61	0.61	0.61	0.59	0.59	0.58	0.58	0.57	0.62	0.62	0.60	0.59	0.59	0.61	0.59	0.60	0.61	0.61	0.60
POLL	0.64	0.64	0.63	0.64	0.64	0.64	0.64	0.63	0.61	0.61	0.61	0.61	0.65	0.73	0.79	0.74	0.69	0.71	0.70	0.70	0.68	0.68	0.67
PSUR	0.93	0.98	1.00	1.00	1.06	1.06	1.05	1.08	1.04	1.04	1.05	1.06	1.06	1.04	1.04	1.03	1.04	1.16	1.13	1.13	1.13	1.10	1.06
QUES	89.90	92.42	93.41	92.92	95.88	95.88	92.00	95.50	96.00	95.00	94.00	95.00	93.50	93.50	93.50	94.95	93.50	94.00	86.50	82.00	83.00	84.10	91.93
REP	8.00	7.90	8.00	7.85	7.90	7.90	7.85	7.85	7.90	7.90	8.00	8.00	8.00	8.00	8.00	8.00	8.00	8.00	8.00	8.00	8.00	8.00	7.96
RIGO	2.83	2.83	2.85	2.86	2.87	2.88	2.80	2.92	2.92	2.92	2.85	2.82	2.82	2.84	2.90	2.90	2.90	2.91	2.92	2.91	2.92	2.92	2.88
ROSE	2.27	2.23	2.25	2.31	2.20	2.22	2.24	2.29	2.29	2.25	2.25	2.25	2.25	2.21	2.25	2.25	2.25	2.22	2.22	2.25	2.25	2.25	2.25
SALO	10.80	10.80	10.80	10.80	10.80	10.80	10.80	11.30	11.30	11.30	11.50	11.50	11.70	11.80	11.90	11.90	11.80	11.80	11.80	12.00	12.30	12.25	11.50
SAMI	1.20	1.25	1.25	1.20	1.20	1.20	1.19	1.19	1.18	1.18	1.18	1.18	1.18	1.19	1.17	1.17	1.18	1.18					



Cierres Diarios de Títulos Públicos - Mdo. de Concurrencia *

Especie	02/01	03/01	04/01	05/01	06/01	09/01	10/01	11/01	12/01	13/01	16/01	17/01	18/01	19/01	20/01	23/01	24/01	25/01	26/01	27/01	30/01	31/01	Prom.
Z701	-	-	-	-	0.33	-	-	0.33	-	0.20	-	-	-	-	-	-	-	-	-	-	-	-	0.29
Z706	-	-	-	-	-	0.68	-	-	-	0.68	-	-	-	0.68	-	-	-	-	-	-	-	-	0.68
Z707	-	-	-	-	-	-	0.68	-	-	2.25	-	-	-	-	-	-	2.20	-	-	-	-	-	2.23
Z708	-	-	-	-	-	-	-	-	-	-	-	-	-	-	0.10	-	-	-	-	-	-	-	0.10
Z780	-	-	-	-	-	0.33	-	0.33	-	-	-	-	-	-	-	0.33	-	-	-	-	-	-	0.33
Z823	-	-	-	-	-	0.34	-	0.34	-	-	-	-	-	-	-	0.34	-	-	-	-	-	-	0.34
Z827	-	-	-	-	-	-	-	-	-	-	-	-	-	-	-	-	8.00	-	-	-	-	-	8.00
BARX1	-	245.00	-	-	-	-	-	-	-	-	253.00	-	-	-	-	-	-	258.00	-	-	-	-	252.00
BCOR1	-	101.30	103.00	102.70	102.40	103.00	103.00	103.00	103.00	103.00	-	-	104.40	104.50	104.50	105.25	105.40	105.50	106.00	105.30	105.00	104.50	103.87
BCOR2	-	-	-	-	-	-	-	-	-	-	-	-	-	-	-	-	-	-	-	-	-	-	102.90
BCOR3	-	-	-	-	-	-	-	-	-	-	62.52	64.50	62.52	62.52	-	-	66.49	-	66.49	-	-	-	64.50
BPRO1	126.97	127.16	-	127.16	128.41	-	128.16	128.16	-	128.16	128.16	-	-	-	-	128.16	-	-	-	-	128.50	-	127.90
BT02	70.00	-	-	-	-	-	-	77.00	-	-	-	-	-	-	-	-	-	-	-	-	-	-	73.50
C12L6	-	-	-	1,150.00	-	-	1,162.00	-	-	1,157.00	1,162.00	-	-	-	-	-	1,164.00	-	-	-	-	-	-1,159.00
C22M6	-	1,176.00	-	-	-	-	-	1,183.72	-	-	-	-	-	-	-	-	-	-	-	-	-	-	-1,179.86
CCH1	257.51	260.00	260.45	259.70	259.75	-	260.99	263.48	264.47	-	263.48	263.48	263.28	263.48	263.98	263.98	-	265.47	265.47	-	264.50	-	262.56
CD06	-	1,092.50	-	-	-	-	-	-	1,049.50	-	-	-	-1,050.00	-	-	-	-	-	-	1,060.00	-	-	-1,049.70
CD08	-	-	-	-	-	-	-	-	-	-	1,100.00	-	-	-	-	-	-	-	-	-	-	-	-1,108.67
CE08	-	-	-	-	-	-	-	-	-	-	-	-	-	-	-	-	-	-	-	-	-	-	-1,064.25
CL07	-	-	-	1,059.37	-	-	-	-	-	-	-	-	-	-	-	-	1,070.00	-	-	-	-	-	-1,057.74
DICA	-	-	278.00	278.10	288.75	289.00	290.10	290.00	289.00	289.00	288.10	288.00	289.00	291.25	293.00	293.00	294.00	294.00	295.00	-	295.00	295.00	289.96
DICP	117.80	119.30	120.00	119.70	120.60	120.41	119.90	120.90	120.85	121.05	121.40	120.90	120.50	121.15	122.10	122.30	123.40	122.70	122.85	124.30	125.60	125.70	121.52
DICPC	-	118.20	119.67	119.03	120.82	119.94	119.42	120.89	120.36	-	-	119.91	119.66	119.66	120.62	120.98	121.90	-	121.71	123.32	125.05	125.26	120.98
DICY	280.00	282.00	282.00	288.00	300.00	296.00	-	297.10	294.00	296.00	-	294.00	296.25	296.25	302.25	-	303.00	303.00	-	-	-	-	293.99
EB04	-	-	-	-	-	-	-	-	-	-	-	-	-	-	-	-	-	-	-	-	80.00	-	80.00
NF18	146.80	147.75	148.15	147.90	148.25	147.80	147.85	148.25	148.25	148.35	148.50	148.30	148.20	148.35	149.40	149.75	150.50	150.65	151.20	151.90	152.00	151.60	149.08
P09G6	-	-	-	-	-	-	-	-	-	-	-	-	-	-	-	-	-	951.70	-	-	-	-	951.70
P15G7	-	-	-	-	-	-	-	-	-	-	-	-	-	840.76	-	-	-	-	-	-	-	-	840.76
P18E6	-	996.58	-	-	-	-	-	-	-	-	-	-	-	-	-	-	-	-	-	-	-	-	996.58
P21F7	-	-	-	-	-	-	-	-	-	-	-	-	-	884.21	-	-	-	-	-	-	-	-	884.21
PARA	101.75	101.50	102.50	103.00	104.25	104.30	105.10	106.25	106.00	106.80	106.80	105.45	105.25	107.00	107.70	108.00	109.50	109.50	109.50	110.00	111.00	109.50	106.39
PARP	50.00	50.15	50.45	50.00	50.50	50.30	50.45	50.60	50.20	50.35	50.35	50.10	50.05	50.25	50.50	50.50	51.20	51.05	51.05	51.40	52.20	52.10	50.63
PARY	103.00	103.50	106.52	106.50	106.50	106.50	105.50	107.00	-	106.50	106.50	106.25	106.00	107.25	109.75	109.90	110.00	109.00	109.50	-	110.00	-	107.14
PARYC	-	-	-	-	-	-	-	-	-	-	-	-	-	-	-	-	-	-	-	-	109.88	-	108.14
PB17	38.05	38.10	-	38.15	38.50	-	38.30	39.00	39.00	39.50	39.80	40.50	-	40.50	-	-	39.50	39.50	39.50	40.50	40.50	42.00	39.47
PR11	176.84	177.34	178.09	178.34	178.49	178.84	178.59	178.84	178.44	178.84	177.34	177.59	177.09	177.44	177.84	178.64	178.74	179.59	179.59	179.83	179.83	180.70	178.49
PR12	178.46	179.66	180.16	180.41	180.65	179.96	180.16	180.65	180.75	180.46	180.65	180.65	180.26	180.46	181.90	181.90	182.55	182.30	182.25	183.55	183.45	184.50	181.17
PR12C	-	-	-	-	-	-	-	-	179.47	-	-	-	-	-	-	-	180.67	-	-	-	-	-	180.07

* Todos los precios están expresados en pesos. Las cotizaciones en dolar/cable son convertidas según dolar mayorista Bancos.

(cont.)

Cierres Diarios de Títulos Públicos - Mdo. de Concurrencia *

Especie	02/01	03/01	04/01	05/01	06/01	09/01	10/01	11/01	12/01	13/01	16/01	17/01	18/01	19/01	20/01	23/01	24/01	25/01	26/01	27/01	30/01	31/01	Prom.
PR13	67.75	68.30	69.30	70.60	71.00	70.80	71.30	71.00	71.30	71.30	71.30	71.20	71.30	72.00	72.00	72.40	72.55	72.55	72.55	73.30	73.35	74.75	71.36
PRE5	83.63	84.62	85.36	85.86	86.10	86.35	86.35	87.35	87.59	87.74	87.74	87.74	87.74	87.84	-	87.84	88.34	88.83	89.08	89.15	89.00	89.00	87.30
PRE6	-	-	-	-	-	-	-	-	-	-	-	-	-	-	-	-	-	-	-	-	-	-	-
PRE8	193.86	194.11	193.86	193.96	193.91	193.86	193.60	193.51	193.46	193.61	193.26	192.86	192.86	193.06	193.66	193.81	193.86	194.66	195.11	195.11	194.96	195.25	193.91
PRE8C	-	-	-	-	-	-	-	-	-	-	-	-	-	-	-	-	-	-	-	-	-	-	-
PRE9	105.60	106.25	107.60	107.70	107.80	108.00	108.00	108.60	108.80	109.30	110.00	110.50	110.20	110.70	110.80	111.10	112.00	112.40	112.50	112.80	113.90	114.00	109.93
PRO4	-	-	-	-	-	-	-	-	-	-	-	-	-	-	-	-	-	-	-	-	-	-	-
PRO5	-	-	-	-	-	-	-	-	-	-	-	-	-	-	-	-	-	-	-	-	-	-	-
PRO6	-	-	-	-	-	-	-	-	-	-	-	-	-	-	-	-	-	-	-	-	-	-	-
PRO7	52.48	53.47	53.47	53.96	54.95	55.55	56.44	58.42	58.42	58.82	59.21	59.81	59.41	59.41	59.41	58.91	59.41	59.41	58.52	58.52	58.50	59.00	57.32
PRO9	-	-	-	-	-	-	-	-	-	-	-	-	-	-	-	-	-	-	-	-	-	-	-
RA13	246.50	249.65	251.25	251.10	254.05	255.00	254.19	254.20	256.00	254.97	255.25	255.30	255.60	256.10	257.50	257.50	257.50	257.00	258.89	261.10	260.59	260.00	255.42
RA13C	-	-	-	-	-	-	-	-	-	-	-	-	-	-	-	-	-	-	-	-	-	-	-
RF07	175.82	-	175.97	175.94	-	-	176.21	-	-	-	-	175.94	-	176.07	176.21	-	-	177.67	-	-	177.17	177.95	176.50
RG12	266.61	269.05	269.79	270.62	272.63	274.53	273.65	274.34	273.70	273.70	274.92	274.44	274.44	274.92	276.88	276.88	276.59	276.93	277.62	278.84	279.82	279.00	274.54
RG12C	-	-	-	-	-	-	-	-	-	-	-	-	-	-	-	-	-	-	-	-	-	-	-
RNG11	-	-	-	-	-	-	-	-	-	-	-	-	-	-	-	-	-	-	-	-	-	-	-
RNG21	106.50	-	-	107.00	-	-	107.50	108.00	108.00	-	108.50	108.50	108.50	-	108.00	108.00	109.00	108.50	-	108.00	108.50	110.00	108.18
RO15	-	-	-	-	-	-	-	-	-	-	-	-	-	-	-	-	-	-	-	-	-	-	-
RS08	128.35	128.50	128.85	128.40	128.70	128.55	128.85	128.70	128.75	128.35	128.30	128.15	128.35	128.30	128.95	128.75	128.75	129.25	129.10	130.10	129.80	130.10	128.81
RS14	100.75	101.65	102.00	102.40	102.85	102.35	102.30	102.30	102.40	102.50	102.10	102.35	102.30	102.85	103.50	103.70	103.50	104.15	104.80	105.50	106.30	106.40	103.13
SALD1	-	-	-	-	-	-	-	-	-	-	-	-	-	-	-	-	-	-	-	-	-	-	-
TUCS1	128.80	128.80	129.10	129.75	129.55	129.75	130.25	131.00	132.15	132.25	132.00	132.00	132.00	131.00	131.50	131.30	131.75	131.50	132.50	133.25	133.25	134.35	131.26
TVPA	14.65	14.80	15.35	15.22	15.61	15.61	15.50	15.50	15.50	15.50	15.15	15.51	15.77	16.15	16.75	17.25	17.51	17.26	17.55	17.80	19.15	19.45	16.35
TVPP	4.88	5.00	5.10	5.00	5.11	5.07	5.04	5.15	5.13	5.13	5.15	5.16	5.19	5.30	5.36	5.49	5.57	5.52	5.61	5.69	5.95	6.00	5.30
TVPY	16.00	16.30	17.10	16.75	17.50	17.00	17.00	17.00	17.00	17.25	17.00	17.50	17.50	18.00	18.80	19.15	19.00	19.00	19.00	19.40	21.00	21.25	17.98
TVPYC	-	-	-	-	-	-	-	-	-	-	-	-	-	-	-	-	-	-	-	-	-	-	-
TY03	-	-	-	-	-	-	-	-	-	-	-	-	-	-	-	-	-	-	-	-	-	-	-

Especie	1/2/2006	1/27/2006	1/31/2006	1/27/2006	1/27/2006	1/27/2006	1/27/2006	1/27/2006	1/27/2006	1/27/2006	1/27/2006	1/27/2006	1/27/2006	1/27/2006	1/27/2006	1/27/2006	1/27/2006	1/27/2006	1/27/2006	1/27/2006	1/27/2006	1/27/2006	1/27/2006
BCOR1	1.04868	0.47080	PRE5	1.028900	0.97920	TCHS1	1.073740	1.073740	1.073740	1.073740	1.073740	1.073740	1.073740	1.073740	1.073740	1.073740	1.073740	1.073740	1.073740	1.073740	1.073740	1.073740	1.073740
BCOR2	1.045333	0.47080	PRE8	1.022000	0.97920	TPAG1	1.003100	1.003100	1.003100	1.003100	1.003100	1.003100	1.003100	1.003100	1.003100	1.003100	1.003100	1.003100	1.003100	1.003100	1.003100	1.003100	1.003100
BCOR3	1.045333	0.47080	PRO7C	1.018500	0.99160	TRAD5	1.003200	1.003200	1.003200	1.003200	1.003200	1.003200	1.003200	1.003200	1.003200	1.003200	1.003200	1.003200	1.003200	1.003200	1.003200	1.003200	1.003200
BPRD1	1.083572	0.10960	PRO7	1.018500	0.99160	TRAD5	1.003200	1.003200	1.003200	1.003200	1.003200	1.003200	1.003200	1.003200	1.003200	1.003200	1.003200	1.003200	1.003200	1.003200	1.003200	1.003200	1.003200
BPRO1	1.083725	0.10960	PRO7R	1.049800	0.99160	TSC2	1.033080	1.033080	1.033080	1.033080	1.033080	1.033080	1.033080	1.033080	1.033080	1.033080	1.033080	1.033080	1.033080	1.033080	1.033080	1.033080	1.033080
CCH1	1.075000	0.91600	RF07	1.052784	0.25000	TSC3	1.027280	1.027280	1.027280	1.027280	1.027280	1.027280	1.027280	1.027280	1.027280	1.027280	1.027280	1.027280	1.027280	1.027280	1.027280	1.027280	1.027280
CE08	1.068900	1.00000	RG12	1.022100	0.87500	TSC4	1.033180	1.033180	1.033180	1.033180	1.033180	1.033180	1.033180	1.033180	1.033180	1.033180	1.033180	1.033180	1.033180	1.033180	1.033180	1.033180	1.033180
CE09	1.068900	1.00000	RF07C	1.052784	0.25000	TSC4	1.033180	1.033180	1.033180	1.033180	1.033180	1.033180	1.033180	1.033180	1.033180	1.033180	1.033180	1.033180	1.033180	1.033180	1.033180	1.033180	1.033180
PR12	1.010400	0.99160	SALD1	1.037039	0.28600	TSC4	1.033180	1.033180	1.033180	1.033180	1.033180	1.033180	1.033180	1.033180	1.033180	1.033180	1.033180	1.033180	1.033180	1.033180	1.033180	1.033180	1.033180
PR12C	1.010400	0.99160	SALD1	1.037733	0.28600	TSC4	1.033180	1.033180	1.033180	1.033180	1.033180	1.033180	1.033180	1.033180	1.033180	1.033180	1.033180	1.033180	1.033180	1.033180	1.033180	1.033180	1.033180

* Todos los precios están expresados en pesos. Las cotizaciones en dolar/cable son convertidas según dolar mayorista Bancos.

Presencia Bursátil Mensual y Anual ACCIONES - M. Concurrencia

Incluye operaciones en contado y plazo firme de acciones ordinarias, preferidas, negociación en bloque y cupones. Las mismas se encuentran agrupadas por empresa.

Especie	Pos. Mensual	Vol. Efectivo Mensual (en \$)	Part.% Mensual	Part.% Acum.	Pos. Anual	Part.% Anual
Tenaris S.A.	1	533,938,152	33.63	33.63	1	33.63
Siderar	2	210,503,164	13.26	46.89	2	13.26
Acindar	3	185,575,022	11.69	58.58	3	11.69
Grupo Financiero Galicia	4	146,616,075	9.23	67.81	4	9.23
Petrobras Energ. Participaciones S.A.	5	129,454,216	8.15	75.97	5	8.15
Telecom Argentina	6	81,640,229	5.14	81.11	6	5.14
Transener	7	52,411,077	3.30	84.41	7	3.30
Banco Macro Bansud	8	46,527,978	2.93	87.34	8	2.93
BBVA Banco Francés	9	46,417,212	2.92	90.26	9	2.92
Transportadora de Gas del Sur	10	22,765,893	1.43	91.70	10	1.43
Comercial del Plata	11	15,500,977	0.98	92.67	11	0.98
Repsol	12	14,927,934	0.94	93.61	12	0.94
Aluar	13	13,639,638	0.86	94.47	13	0.86
Alpargatas	14	13,384,651	0.84	95.32	14	0.84
Molinos Río de la Plata	15	7,410,030	0.47	95.78	15	0.47
Solvay Indupa	16	6,800,259	0.43	96.21	16	0.43
Carboclor	17	6,293,136	0.40	96.61	17	0.40
Cresud	18	6,126,538	0.39	96.99	18	0.39
Central Puerto	19	5,776,775	0.36	97.36	19	0.36
Capex	20	3,807,504	0.24	97.60	20	0.24
Irsa	21	3,497,772	0.22	97.82	21	0.22
Juan Minetti	22	3,404,967	0.21	98.03	22	0.21
Endesa Costanera	23	2,679,479	0.17	98.20	23	0.17
YPF	24	2,657,989	0.17	98.37	24	0.17
Fiplasto	25	2,328,840	0.15	98.51	25	0.15
Gas Natural BAN	26	1,873,156	0.12	98.63	26	0.12
Agrometal	27	1,702,738	0.11	98.74	27	0.11
Metrovias S.A.	28	1,683,107	0.11	98.85	28	0.11
Camuzzi Gas Pampeana	29	1,288,436	0.08	98.93	29	0.08
Telefónica	30	1,269,936	0.08	99.01	30	0.08
Ledesma	31	1,217,046	0.08	99.08	31	0.08
Celulosa	32	1,160,082	0.07	99.16	32	0.07
Química Estrella	33	1,090,327	0.07	99.23	33	0.07
Polledo	34	1,023,755	0.06	99.29	34	0.06
Autopistas del Sol	35	1,015,607	0.06	99.35	35	0.06
Metrogas	36	973,687	0.06	99.41	36	0.06
Distribuidora de Gas Cuyana	37	773,398	0.05	99.46	37	0.05
Petrolera del Conosur S.A.	38	726,799	0.05	99.51	38	0.05
Rigolleau	39	668,638	0.04	99.55	39	0.04
Petrobras Energía S.A.	40	605,974	0.04	99.59	40	0.04
Mirgor	41	600,174	0.04	99.63	41	0.04
Quickfood	42	597,824	0.04	99.67	42	0.04
Boldt	43	592,436	0.04	99.70	43	0.04
Telefónica de Argentina	44	451,527	0.03	99.73	44	0.03
Cerámica San Lorenzo	45	402,610	0.03	99.76	45	0.03
Sniafa	46	373,875	0.02	99.78	46	0.02
Dycasa	47	371,049	0.02	99.80	47	0.02
Carlos Casado	48	323,668	0.02	99.82	48	0.02
Inst. Rosenbusch	49	304,359	0.02	99.84	49	0.02
Banco Río de La Plata	50	267,865	0.02	99.86	50	0.02
Banco Hipotecario	51	258,382	0.02	99.88	51	0.02
Frigorífico La Pampa	52	218,604	0.01	99.89	52	0.01
San Miguel	53	215,412	0.01	99.90	53	0.01
Longvie	54	202,780	0.01	99.92	54	0.01
Garovaglio	55	140,852	0.01	99.92	55	0.01
Ferrum	56	135,330	0.01	99.93	56	0.01
Banco Santander Central Hispano	57	135,033	0.01	99.94	57	0.01
Grimoldi	58	127,777	0.01	99.95	58	0.01
Imp. y Exp. de la Patagonia	59	115,767	0.01	99.96	59	0.01
Massuh	60	114,163	0.01	99.96	60	0.01
Morixe	61	103,531	0.01	99.97	61	0.01
Molinos Juan Semino	62	93,726	0.01	99.98	62	0.01
Colorin	63	71,800	0.00	99.98	63	0.00
Alto Palermo	64	71,318	0.00	99.99	64	0.00
Banco de Galicia y Bs. As.	65	48,203	0.00	99.99	65	0.00
Caputo	66	44,341	0.00	99.99	66	0.00
Grupo Concesionario del Oeste	67	38,137	0.00	99.99	67	0.00
Grafex	68	31,005	0.00	100.00	68	0.00
Della Penna	69	26,229	0.00	100.00	69	0.00
Domec	70	18,782	0.00	100.00	70	0.00
Pertrak	71	8,424	0.00	100.00	71	0.00
Cia. Introdutora	72	4,650	0.00	100.00	72	0.00
Goffre, Carbone y Cia.	73	3,842	0.00	100.00	73	0.00

TOTAL

1,587,671,670

Presencia Bursátil Mensual y Anual CEDEAR - M. Concurrencia

Incluye operaciones en contado y plazo firme de cedears, negociación en bloque y cupones. Las mismas se encuentran agrupadas por empresa.

Especie	Pos.	Vol. Efectivo	Part. %	Part. %	Pos.	Part. %
	Mensual	Mensual (en \$)	Mensual	Acum.	Anual	Anual
UBS AG - reg	1	64,034,926	14.07	14.07	1	14.07
Schlumberger Ltd.	2	60,143,997	13.22	27.29	2	13.22
Cemex S.A. de C.V.	3	29,590,265	6.50	33.79	3	6.50
Toyota Motor Corporation ADR	4	29,399,723	6.46	40.25	4	6.46
Honda Motor Co. ADR	5	21,860,427	4.80	45.06	5	4.80
Matsushita Electric Industrial Co.	6	17,733,794	3.90	48.95	6	3.90
NTT DoCoMo Inc.	7	16,705,906	3.67	52.62	7	3.67
Canon Inc.	8	15,518,492	3.41	56.03	8	3.41
América Móvil S.A. ADR Series L	9	14,708,971	3.23	59.27	9	3.23
BHP Billiton Limited	10	12,967,375	2.85	62.12	10	2.85
Rio Tinto PLC - ADR	11	11,933,880	2.62	64.74	11	2.62
Newmont Mining Corp.	12	10,582,524	2.33	67.06	12	2.33
Nippon Telegraph and Telephone Corp.	13	9,539,080	2.10	69.16	13	2.10
BP Amoco plc.	14	9,116,421	2.00	71.16	14	2.00
Chevron Corp.	15	7,277,671	1.60	72.76	15	1.60
Grupo Televisa S.A. ADR	16	7,266,587	1.60	74.36	16	1.60
WestPac Banking Corp.	17	6,812,844	1.50	75.86	17	1.50
Mitsubishi UFJ Financial Group Inc.	18	6,623,583	1.46	77.31	18	1.46
Taiwan Semiconductor Manuf. Co. Ltd.	19	6,295,263	1.38	78.70	19	1.38
Fomento Económico Mexicano - FEMSA ADR	20	6,020,431	1.32	80.02	20	1.32
Australia and New Zealand Banking Group Ltd.	21	4,640,756	1.02	81.04	21	1.02
Total Fina ELF S.A. - B Shares ADR	22	3,354,003	0.74	81.78	22	0.74
Teléfonos de México S.A. (TELMEX) L Shares ADR	23	3,331,152	0.73	82.51	23	0.73
Sony Corp. ADR	24	3,200,514	0.70	83.21	24	0.70
Nissan Motor Co. Ltd.	25	3,175,776	0.70	83.91	25	0.70
Sun Microsystems Inc.	26	3,085,966	0.68	84.59	26	0.68
Altria Group Inc.	27	3,073,037	0.68	85.26	27	0.68
Merck and Co. Inc.	28	2,560,960	0.56	85.83	28	0.56
NEC Corp. ADR	29	2,335,128	0.51	86.34	29	0.51
Exxon Mobil Corp.	30	2,227,767	0.49	86.83	30	0.49
Kyocera Corp.	31	2,225,469	0.49	87.32	31	0.49
Citigroup	32	1,880,539	0.41	87.73	32	0.41
Fuji Photo Film Co. Ltd. ADR	33	1,854,323	0.41	88.14	33	0.41
General Electric Comp.	34	1,835,350	0.40	88.54	34	0.40
Pfizer Inc.	35	1,809,457	0.40	88.94	35	0.40
Millea Holdings Inc.	36	1,804,990	0.40	89.34	36	0.40
Microsoft Corp.	37	1,732,328	0.38	89.72	37	0.38
Medtronic Inc.	38	1,694,264	0.37	90.09	38	0.37
Intel Corporation	39	1,646,789	0.36	90.45	39	0.36
Credit Suisse Group ADR	40	1,503,822	0.33	90.78	40	0.33
HSBC Holding Plc. ADR	41	1,497,276	0.33	91.11	41	0.33
Nomura Holdings Inc.	42	1,465,295	0.32	91.43	42	0.32
Allianz AG ADR	43	1,456,993	0.32	91.75	43	0.32
E. ON AG ADR	44	1,455,360	0.32	92.07	44	0.32
Novartis AG ADR	45	1,447,580	0.32	92.39	45	0.32
Procter and Gamble	46	1,186,960	0.26	92.65	46	0.26
IBM Corp.	47	1,130,740	0.25	92.90	47	0.25
American International Group Inc.	48	1,059,064	0.23	93.13	48	0.23
Cisco Systems	49	1,043,859	0.23	93.36	49	0.23
Hitachi Limited ADR	50	1,002,630	0.22	93.58	50	0.22
Barclays Bank plc ADR	51	968,380	0.21	93.80	51	0.21
Bank of America Corporation	52	939,624	0.21	94.00	52	0.21
Telecom Italia S.p.A. ordinary ADR	53	921,900	0.20	94.20	53	0.20
The Home Depot Inc.	54	908,410	0.20	94.40	54	0.20
PepsiCo Inc.	55	901,604	0.20	94.60	55	0.20
Johnson and Johnson	56	883,339	0.19	94.80	56	0.19
Honeywell International Inc.	57	877,632	0.19	94.99	57	0.19
Alcoa Inc.	58	874,497	0.19	95.18	58	0.19
Merrill Lynch and Co. Inc.	59	871,511	0.19	95.37	59	0.19

(Cont.)

Presencia Bursátil Mensual y Anual CEDEAR - M. Concurrencia

Incluye operaciones en contado y plazo firme de cedears, negociación en bloque y cupones. Las mismas se encuentran agrupadas por empresa.

Especie	Pos. Mensual	Vol. Efectivo Mensual (en \$)	Part.% Mensual	Part.% Acum.	Pos. Anual	Part.% Anual
Wal-Mart Stores Inc.	60	866,965	0.19	95.56	60	0.19
L. M. Ericsson Telephone Co.	61	858,194	0.19	95.75	61	0.19
The Walt Disney Company	62	839,931	0.18	95.94	62	0.18
John Deere Capital Corp. ON Vto. 2008	63	758,207	0.17	96.10	63	0.17
Freddie Mac Federal Home L.M. Corp.	64	746,026	0.16	96.27	64	0.16
Diageo PLC ADR	65	723,234	0.16	96.43	65	0.16
Siemens AGADR	66	709,630	0.16	96.58	66	0.16
Amgen Inc.	67	707,194	0.16	96.74	67	0.16
Nokia Corp.	68	704,345	0.15	96.89	68	0.15
J. P. Morgan Co. Inc.	69	681,260	0.15	97.04	69	0.15
Tyco International Ltd.	70	660,010	0.15	97.19	70	0.15
Vodafone Airtouch Pub. Lim. Co.	71	654,171	0.14	97.33	71	0.14
Oracle Corporation	72	636,645	0.14	97.47	72	0.14
Abbott Laboratories	73	598,705	0.13	97.60	73	0.13
American Express Co.	74	545,910	0.12	97.72	74	0.12
Hewlett-Packard Company	75	539,858	0.12	97.84	75	0.12
Cendant Corporation	76	532,768	0.12	97.96	76	0.12
United Technologies Comp.	77	493,890	0.11	98.07	77	0.11
AT&T Corp.	78	488,657	0.11	98.17	78	0.11
Wells Fargo & Co.	79	463,738	0.10	98.28	79	0.10
Federal Express Corp.	80	421,565	0.09	98.37	80	0.09
DuPont	81	410,064	0.09	98.46	81	0.09
The News Corporation Ltd.	82	409,897	0.09	98.55	82	0.09
Wachovia Corp.	83	392,425	0.09	98.63	83	0.09
Qualcom Incorporated	84	376,437	0.08	98.72	84	0.08
Viacom Inc. Cl. B	85	366,868	0.08	98.80	85	0.08
General Motors Corporation	86	355,498	0.08	98.88	86	0.08
The Bank of New York Company Inc.	87	354,320	0.08	98.95	87	0.08
The Coca Cola Company	88	342,450	0.08	99.03	88	0.08
McDonalds Corporation	89	334,982	0.07	99.10	89	0.07
Yahoo Inc.	90	322,097	0.07	99.17	90	0.07
Lilly (Eli) and Co.	91	314,851	0.07	99.24	91	0.07
Colgate Palmolive Comp.	92	290,681	0.06	99.31	92	0.06
Wyeth	93	287,167	0.06	99.37	93	0.06
Bristol M. Squibb Co.	94	283,794	0.06	99.43	94	0.06
Philips Electronics N.V.	95	253,523	0.06	99.49	95	0.06
Fannie Mae	96	248,625	0.05	99.54	96	0.05
The Boeing Company	97	234,416	0.05	99.59	97	0.05
Nike Inc.	98	229,566	0.05	99.64	98	0.05
Cardinal Health Inc.	99	221,555	0.05	99.69	99	0.05
Exxon Mobil Corp. ON 6 1/8 Vto. 2008	100	200,972	0.04	99.74	100	0.04
Texas Instruments Inc.	101	191,617	0.04	99.78	101	0.04
Motorola Inc.	102	183,967	0.04	99.82	102	0.04
Caterpillar Inc.	103	162,636	0.04	99.86	103	0.04
IBM Corp. ON 4 7/8 Vto. 2008	104	124,441	0.03	99.88	104	0.03
ABN AMRO Holding NV ADR	105	107,730	0.02	99.91	105	0.02
China Mobile HK Ltd. SP ADR	106	76,800	0.02	99.92	106	0.02
Analog Devices Inc.	107	58,765	0.01	99.94	107	0.01
Barrick Gold Corp.	108	58,265	0.01	99.95	108	0.01
Minnesota Mining and Manufacturing Co.	109	57,956	0.01	99.96	109	0.01
Deutsche Telekom A.G. ADR	110	55,770	0.01	99.97	110	0.01
Glaxo Wellcome Plc.	111	31,440	0.01	99.98	111	0.01
Merck and Co. Inc. ON 5 1/4 Vto. 2006	112	24,398	0.01	99.99	112	0.01
Wal-Mart Stores Inc. ON 4 3/8 Vto. 2007	113	24,377	0.01	99.99	113	0.01
Applied Materials Inc.	114	18,375	0.00	100.00	114	0.00
Verizon Communications Inc.	115	17,992	0.00	100.00	115	0.00
Unilever N.V. N.Y. registry shares	116	1,728	0.00	100.00	116	0.00

TOTAL

455,054,539

Presencia Bursátil Mensual y Anual Títulos Públicos - M. Concurrencia

Incluye operaciones en contado y plazo firme de títulos públicos, negociación en bloque, cupones y cupones impagos. Las mismas se encuentran agrupadas por serie

Especie	Pos. Mensual	Vol. Efectivo Mensual (en \$)	Part.% Mensual	Part.% Acum.	Pos. Anual	Part.% Anual
Bono del Gob. Nac. en U\$S Libor 2013 (BODEN) - 1ra. Ser.(RA13.)	1	2,581,773,092	54.45	54.45	1	54.45
Bono Discount en \$ 2033(DICP.)	2	812,007,422	17.12	71.57	2	17.12
Bonos de Consolidación en \$ (Provee.)- 4ta. Ser.(PR12.)	3	188,862,124	3.98	75.55	3	3.98
Nota del BCRA en \$ Ajus. por CER Cupón 3% - Vto. 25/07/07(CL07.)	4	155,623,900	3.28	78.84	4	3.28
Bono del Gob. Nac. en \$ 2% 2014 (BODEN)(RS14.)	5	150,893,549	3.18	82.02	5	3.18
Bonos Garantizados (BOGAR)(NF18.)	6	144,815,126	3.05	85.07	6	3.05
Bonos de Consolidación Previsional - 3ra. Ser. 2% en \$(PRE8.)	7	143,015,823	3.02	88.09	7	3.02
Bono del Gob. Nac. en U\$S Libor 2012 (BODEN) - 1ra. Ser.(RG12.)	8	130,501,520	2.75	90.84	8	2.75
Bono del Gob. Nac. en \$ 2% 2008 (BODEN)(RS08.)	9	61,745,904	1.30	92.14	9	1.30
Bono del Gob. Nac. en \$ 2% 2007 (BODEN) - 1ra. Ser.(RF07.)	10	52,667,288	1.11	93.25	10	1.11
Bono Par en \$ 2038(PARP.)	11	48,208,909	1.02	94.27	11	1.02
Bono Par en u\$s Ley Nueva York 2038(PARY.)	12	39,688,278	0.84	95.11	12	0.84
Valor Negociable Vinculado al PBI en \$ 2035(TVPP.)	13	29,455,370	0.62	95.73	13	0.62
Bono Par en u\$s Ley Argentina 2038(PARA.)	14	28,508,158	0.60	96.33	14	0.60
Nota del BCRA en \$ Ajus. por CER Cupón 3% - Vto. 23/01/08(CE08.)	15	23,710,700	0.50	96.83	15	0.50
Bonos de Consolidación Previsional - 4ta. Ser. en \$(PRE9.)	16	21,723,043	0.46	97.29	16	0.46
Nota del BCRA en \$ Ajus. por CER Cupón 3% - Vto. 06/12/06(CD06.)	17	21,290,500	0.45	97.74	17	0.45
Valor Negociable Vinculado al PBI en u\$s Ley Argentina 2035(TVPA.)	18	15,207,587	0.32	98.06	18	0.32
Bono de Consolidación en \$ (Provee.) - 2da. Ser. 2%(PR11.)	19	14,993,026	0.32	98.37	19	0.32
Bonos Consadep Prov. de Tucumán - 1ra. Ser. en \$(TUCS1)	20	9,056,532	0.19	98.56	20	0.19
Bono Discount en u\$s Ley Argentina 2033(DICA.)	21	8,375,326	0.18	98.74	21	0.18
Letra del BCRA en \$ ajustable por CER - Vto. 22/03/06(C22M6)	22	7,534,124	0.16	98.90	22	0.16
Bono Discount en u\$s Ley Nueva York 2033(DICY.)	23	7,121,060	0.15	99.05	23	0.15
Bono de Consolidación en \$ (Provee.) - 6ta. Ser. 2%(PR13.)	24	6,886,548	0.15	99.20	24	0.15
Valor Negociable Vinculado al PBI en u\$s Ley N. York 2035(TVPY.)	25	6,735,421	0.14	99.34	25	0.14
Letra del BCRA en \$ - Vto. 18/01/06(P18E6)	26	4,982,895	0.11	99.44	26	0.11
Letra del BCRA en \$ ajustable por CER - Vto. 08/02/06(C08F6)	27	4,721,091	0.10	99.54	27	0.10
Nota del BCRA en \$ Ajus. por CER Cupón 3% - Vto. 24/12/08(CD08.)	28	3,603,000	0.08	99.62	28	0.08
Letra del BCRA en \$ - Vto. 21/02/07(P21F7)	29	3,536,832	0.07	99.69	29	0.07
Bonos de Consolidación Previsional - 3ra. Ser. en \$(PRE5.)	30	3,014,897	0.06	99.76	30	0.06
Letra del BCRA en \$ - Vto. 09/08/06(P09G6)	31	2,541,039	0.05	99.81	31	0.05
Bono del Gob. Nac. en U\$S 7% 2015 (BODEN)(RO15.)	32	1,999,618	0.04	99.85	32	0.04
Letra del BCRA en \$ ajustable por CER - Vto. 12/07/06(C12L6)	33	1,765,913	0.04	99.89	33	0.04
Bonos de Consolidación Pcia. de Chaco - 1ra. Ser. en u\$s(CCHA1)	34	1,567,731	0.03	99.92	34	0.03
Bonos de Consolidación en \$ (Provee.) - 4ta. Ser.(PRO7.)	35	925,229	0.02	99.94	35	0.02
Bonos de Consolidación Pcia. de Corrientes - 1ra. Ser.(BCOR1)	36	653,684	0.01	99.96	36	0.01
Bonos Garantizados Deuda P. Rionegrina Clase 2 Ser. 1(RNG21)	37	508,473	0.01	99.97	37	0.01
Bonos de Consolidación Pcia. de Bs. As. - 1ra. en \$(BPRO1)	38	483,370	0.01	99.98	38	0.01
Bonos de la Pcia. de Mendoza 5,5% Vto. 2018(BARX1)	39	285,250	0.01	99.98	39	0.01
Bonos de Consolidación Pcia. de Bs. As. - Vto. 2017 en \$(PB17.)	40	275,813	0.01	99.99	40	0.01
Bonos de Consolidación Previsional - 3ra. Ser. en U\$\$(PRE6.)	41	120,180	0.00	99.99	41	0.00
Bonos Garantizados Deuda P. Rionegrina Clase 1 Ser. 1(RNG11)	42	116,719	0.00	99.99	42	0.00
Bonos de Consolidación Pcia. de Corrientes - 2da. Ser. en \$(BCOR2)	43	104,426	0.00	100.00	43	0.00
Bonos de Consolidación en \$ (Provee.) - 5ta. Ser.(PRO9.)	44	84,439	0.00	100.00	44	0.00
Bonos de Cons. Prov. Corrientes (BODECOR)- 1ra. Ser. en \$(BCOR3)	45	36,661	0.00	100.00	45	0.00
Bonos del Tesoro BONTES 8.75% - Vto. 2002(BTE02)	46	27,930	0.00	100.00	46	0.00
Bonos de Consolidación en U\$\$(Provee.) - 2da. Ser.(PROV4)	47	18,483	0.00	100.00	47	0.00
Bonos de Consolidación en U\$\$(Provee.) - 3ra. Ser.(PROV6)	48	12,763	0.00	100.00	48	0.00
Tít. de Consolidación Pcia. de Salta - 1ra. Ser. en U\$\$(SALD1)	49	11,526	0.00	100.00	49	0.00
Bonos de Consolidación en \$ (Provee.) - 3ra. Ser.(PROV5)	50	8,275	0.00	100.00	50	0.00
Bonos de Consolidación en \$ (Provee.)(PROV1)	51	3,273	0.00	100.00	51	0.00
Bonos del Tesoro BONTES 11.75% - Vto. 2003(BTE07)	52	2,800	0.00	100.00	52	0.00
Letra del BCRA en \$ - Vto. 15/08/07(P15G7)	53	2,522	0.00	100.00	53	0.00
Bonos de Consolidación Previsional - 2da. Ser. en \$(PREV3)	54	867	0.00	100.00	54	0.00
Bonos de Consolidación en U\$\$(Provee.) - 5ta. Ser.(PR10.)	55	714	0.00	100.00	55	0.00
CCF L104 Amortización 09/04/02(E904.)	56	187	0.00	100.00	56	0.00
Bonos de Consolidación Previsional - 2da. Ser. en U\$\$(PREV4)	57	66	0.00	100.00	57	0.00

TOTAL

4,741,816,996

Presencia Bursátil Mensual y Anual Títulos Públicos - Rueda Continua

Incluye operaciones en contado y plazo firme de títulos públicos, negociación en bloque, cupones y cupones impagos. Las mismas se encuentran agrupadas por serie

Especie	Pos.	Vol. Efectivo	Part.%	Part.%	Pos.	Part.%
	Mensual	Mensual (en \$)	Mensual	Acum.	Anual	Anual
Bono del Gob. Nac. en U\$S Libor 2013 (BODEN) - 1ra. Ser.(RA13.)	1	2,131,060,497	31.68	31.68	1	31.68
Bono Discount en \$ 2033(DICP.)	2	1,873,393,176	27.85	59.52	2	27.85
Bono del Gob. Nac. en U\$S Libor 2012 (BODEN) - 1ra. Ser.(RG12.)	3	567,437,041	8.43	67.96	3	8.43
Bonos Garantizados (BOGAR)(NF18.)	4	437,038,802	6.50	74.46	4	6.50
Bonos de Consolidación Previsional - 3ra. Ser. 2% en \$(PRE8.)	5	395,306,246	5.88	80.33	5	5.88
Bonos de Consolidación en \$(Provee.)- 4ta. Ser.(PR12.)	6	376,731,439	5.60	85.93	6	5.60
Bono del Gob. Nac. en \$ 2% 2014 (BODEN)(RS14.)	7	227,084,847	3.38	89.31	7	3.38
Nota del BCRA en \$ Ajus. por CER Cupón 3% - Vto. 25/07/07(CL07.)	8	155,642,900	2.31	91.62	8	2.31
Bono del Gob. Nac. en \$ 2% 2007 (BODEN) - 1ra. Ser.(RF07.)	9	75,082,466	1.12	92.74	9	1.12
Bonos de Consolidación Previsional - 4ta. Ser. en \$(PRE9.)	10	51,150,935	0.76	93.50	10	0.76
Bono Par en \$ 2038(PARP.)	11	50,844,901	0.76	94.25	11	0.76
Bono Par en u\$ Ley Nueva York 2038(PARY.)	12	49,602,438	0.74	94.99	12	0.74
Bono Par en u\$ Ley Argentina 2038(PARA.)	13	42,544,430	0.63	95.62	13	0.63
Bono del Gob. Nac. en \$ 2% 2008 (BODEN)(RS08.)	14	40,059,082	0.60	96.22	14	0.60
Valor Negociable Vinculado al PBI en \$ 2035(TVPP.)	15	38,544,903	0.57	96.79	15	0.57
Valor Negociable Vinculado al PBI en u\$ Ley Argentina 2035(TVPA.)	16	28,247,393	0.42	97.21	16	0.42
Bono Discount en u\$ Ley Argentina 2033(DICA.)	17	22,125,462	0.33	97.54	17	0.33
Letra del BCRA en \$ - Vto. 18/01/06(P18E6)	18	19,874,676	0.30	97.84	18	0.30
Nota del BCRA en \$ Ajus. por CER Cupón 3% - Vto. 24/12/08(CD08.)	19	19,619,850	0.29	98.13	19	0.29
Nota del BCRA en \$ Ajus. por CER Cupón 3% - Vto. 23/01/08(CE08.)	20	19,008,680	0.28	98.41	20	0.28
Bono de Consolidación en \$(Provee.) - 2da. Ser.(PR11.)	21	18,594,657	0.28	98.69	21	0.28
Letra del BCRA en \$ ajustable por CER - Vto. 22/03/06(C22M6)	22	12,225,900	0.18	98.87	22	0.18
Valor Negociable Vinculado al PBI en u\$ Ley N. York 2035(TVPY.)	23	10,796,241	0.16	99.03	23	0.16
Bono Discount en u\$ Ley Nueva York 2033(DICY.)	24	10,435,553	0.16	99.18	24	0.16
Nota del BCRA en \$ Ajus. por CER Cupón 3% - Vto. 06/12/06(CD06.)	25	10,288,500	0.15	99.34	25	0.15
Letra del BCRA en \$ - Vto. 01/02/06(P01F6)	26	8,623,542	0.13	99.46	26	0.13
Bonos Consadep Prov. de Tucumán - 1ra. Ser. en \$(TUCS1)	27	7,482,607	0.11	99.58	27	0.11
Bono de Consolidación en \$(Provee.) - 6ta. Ser. 2%(PR13.)	28	6,537,566	0.10	99.67	28	0.10
Bonos de Consolidación Previsional - 3ra. Ser. en \$(PRE5.)	29	3,934,955	0.06	99.73	29	0.06
Letra del BCRA en \$ - Vto. 21/02/07(P21F7)	30	3,572,564	0.05	99.78	30	0.05
Letra del BCRA en \$ - Vto. 15/08/07(P15G7)	31	3,364,229	0.05	99.83	31	0.05
Bonos de Consolidación Pcia. de Chaco - 1ra. Ser. en u\$(CCHA1)	32	2,869,821	0.04	99.88	32	0.04
Tít. de Consolidación Pcia. de Salta - 1ra. Ser. en U\$(SALD1)	33	2,845,235	0.04	99.92	33	0.04
Bonos Garantizados Deuda P. Rionegrina Clase 1 Ser. 1(RNG11)	34	1,302,926	0.02	99.94	34	0.02
Letra del BCRA en \$ ajustable por CER - Vto. 12/07/06(C12L6)	35	1,274,390	0.02	99.96	35	0.02
Bonos de la Pcia. de Mendoza 5,5% Vto. 2018(BARX1)	36	708,807	0.01	99.97	36	0.01
Bonos de Consolidación Pcia. de Corrientes - 1ra. Ser.(BCOR1)	37	494,509	0.01	99.98	37	0.01
Bonos de Consolidación en \$(Provee.) - 4ta. Ser.(PRO7.)	38	370,403	0.01	99.98	38	0.01
Bonos de Consolidación Previsional - 3ra. Ser. en U\$(PRE6.)	39	269,788	0.00	99.99	39	0.00
Letras del Tesoro - Vto. 19/04/02 - en U\$(LE107)	40	259,896	0.00	99.99	40	0.00
Bonos de Consolidación en U\$(Provee.) - 5ta. Ser.(PR10.)	41	197,587	0.00	99.99	41	0.00
Bonos Garantizados Deuda P. Rionegrina Clase 2 Ser. 1(RNG21)	42	107,450	0.00	99.99	42	0.00
Bonos de Consolidación Pcia. de Bs. As. - 1ra. en \$(BPOR1)	43	85,316	0.00	99.99	43	0.00
Bonos de Consolidación en \$(Provee.) - 5ta. Ser.(PRO9.)	44	71,632	0.00	100.00	44	0.00
Letras del Tesoro - Vto. 09/04/02 - en U\$(LE104)	45	60,026	0.00	100.00	45	0.00
Bonos de Consolidación Pcia. de Corrientes - 2da. Ser. en \$(BCOR2)	46	54,677	0.00	100.00	46	0.00
Bonos de Consolidación Pcia. de Bs. As. - Vto. 2017 en \$(PB17.)	47	45,586	0.00	100.00	47	0.00
Bono del Gob. Nac. en U\$S 7% 2015 (BODEN)(RO15.)	48	43,907	0.00	100.00	48	0.00
Bonos del Tesoro BONTES 8.75% - Vto. 2002(BTE02)	49	27,763	0.00	100.00	49	0.00
Bonos de Cons. Prov. Corrientes (BODECOR)- 1ra. Ser. en \$(BCOR3)	50	19,506	0.00	100.00	50	0.00
Bonos de Consolidación en U\$(Provee.) - 2da. Ser.(PROV4)	51	8,239	0.00	100.00	51	0.00
CCF BT02 Amortización 09/05/02(A433.)	52	5,909	0.00	100.00	52	0.00
Tít. de Consolidación Pcia. de Salta - 2da. Ser. en \$(SALT2)	53	5,743	0.00	100.00	53	0.00
Bonos de Consolidación en \$(Provee.)(PROV1)	54	1,348	0.00	100.00	54	0.00
Bonos de Consolidación en \$(Provee.) - 3ra. Ser.(PROV5)	55	419	0.00	100.00	55	0.00
CCF BT02 Renta 09/05/02(A434.)	56	324	0.00	100.00	56	0.00
CCF PRE4 Amortización 01/09/2002(A019.)	57	20	0.00	100.00	57	0.00
CCF PRE4 Renta 01/08/02(A018.)	58	2	0.00	100.00	58	0.00
CCF PRE4 Renta 01/09/02(A020.)	59	1	0.00	100.00	59	0.00

TOTAL

6,727,387,702

Presencia Bursátil Mensual y Anual Oblig. Neg. - M. Concurrencia

Incluye operaciones en contado y plazo firme de obligaciones negociables y cupones. Las mismas se encuentran agrupadas por Serie.

Especie	Pos. Mensual	Vol. Efectivo Mensual (en \$)	Part.% Mensual	Part.% Acum.	Pos. Anual	Part.% Anual
Acindar O.N. Subor. Conv. en Ords. B(OACI8)	1	40,207,237	86.75	86.75	1	86.75
ON Telecom Personal Serie 2(OTPN2)	2	3,633,228	7.84	94.59	2	7.84
Telecom Arg. O.N. - Serie B Vto. 2011(OTCX7)	3	1,820,100	3.93	98.52	3	3.93
Drogueria Magna O.N. - 1ra. Ser. Vto. 04/2002(OMAG1)	4	123,114	0.27	98.78	4	0.27
Telefónica Arg. ON Simple al 8.85%(OTDX1)	5	121,600	0.26	99.04	5	0.26
Agritech Inversora O.N. 1ra. Ser.(OAGR1)	6	114,989	0.25	99.29	6	0.25
ON. Edesur Clase 5(OEDS5)	7	102,071	0.22	99.51	7	0.22
Morgan (PYME) O.N. - 2da. Ser.(OMO2P)	8	100,686	0.22	99.73	8	0.22
Pecom Energía O.N. - Clase H Vto. 5/2009(OPX12)	9	95,100	0.21	99.93	9	0.21
Trans. Gas del Sur O.N. - Clase B-A Vto. 12/2013(OTGX9)	10	19,476	0.04	99.98	10	0.04
Telefónica Arg. ON Clase 3(OTEF3)	11	10,675	0.02	100.00	11	0.02
TOTAL		46,348,275				

Presencia Bursátil Mensual y anual Oblig. Neg. - Rueda Continua

Incluye operaciones en contado y plazo firme de obligaciones negociables y cupones. Las mismas se encuentran agrupadas por Serie.

Especie	Pos. Mensual	Vol. Efectivo Mensual (en \$)	Part.% Mensual	Part.% Acum.	Pos. Anual	Part.% Anual
Acindar O.N. Subor. Conv. en Ords. B(OACI8)	1	75,829,770	92.11	92.11	1	92.11
Telecom Arg. O.N. - Serie B Regulación S Vto. 2011(OTEX7)	2	3,326,915	4.04	96.15	2	4.04
Agritech Inversora O.N. 1ra. Ser.(OAGR1)	3	1,911,800	2.32	98.48	3	2.32
Trans. Gas del Sur O.N. - Clase B-A Vto. 12/2013(OTGX9)	4	922,442	1.12	99.60	4	1.12
Telefónica Arg. ON Simple al 8.85%(OTDX1)	5	121,600	0.15	99.74	5	0.15
Bco. Hipotecario O.N. - Serie16(OBHX9)	6	104,506	0.13	99.87	6	0.13
Pecom Energía O.N. - Clase H Vto. 5/2009(OPX12)	7	95,100	0.12	99.99	7	0.12
Telefónica Arg. ON Clase 3(OTEF3)	8	10,675	0.01	100.00	8	0.01
TOTAL		82,322,808				



ACINDAR		CODIGO:ACIN		
Descripción de la compañía		Balances (en mill.\$)	Al 30/6/05	Al 30/9/05
Sector:	Ind.Metalúrgica y Siderúrgica	Activo Corriente	1,153.30	1,339.95
Capital Social (\$):	613,584,509	Activo No Corriente	1,000.09	1,020.39
Fecha Cierre Ejerc.:	31 de Diciembre	Activo Total	2,153.39	2,360.34
Indicadores Bursátiles		Pasivo Corriente	390.17	457.18
Cotización:	\$ 5.580	Pasivo No Corriente	331.24	344.57
Cot/V.Libro:	230.22%	Pasivo Total	721.41	801.75
Beta:	0.99	Patrimonio Neto	1,431.98	1,558.59
Rotación:	27.97%	Indice Endeudamiento	50.38%	51.44%
Volatilidad - 40R:	23.18%	Indice Solvencia	2.98	2.94
Cot/Ganancias:	6.270	Indice Liquidez	2.96	2.93
Ganancias p/acción:	\$ 0.93	Est. Resultados (en mill.\$)	Al 30/6/05	Al 30/9/05
Capitalización (mill):	\$ 3,588	Ingresos de Explotación	1,151.65	1,783.68
Vol. efvo. prom. diario:	\$ 7,801,417	Resultado de Explotación	458.33	768.39
Ponderación en Merval %:	7.95	Resultado Ordinario	291.52	418.13
Evolución de Cotización y Volumen		Resultado Extraordinario	0.00	0.00
		Result. Final del Per.	291.52	418.13
		Resultados/Pat. Neto:	41.42%	36.70%
Evolución Resultados Trimestrales Netos (en mill.\$)				

ALPARGATAS		CODIGO:ALPA		
Descripción de la compañía		Balances (en mill.\$)	Al 30/6/05	Al 30/9/05
Sector:	Textil	Activo Corriente	12.00	9.36
Capital Social (\$):	46,355,212	Activo No Corriente	309.87	311.58
Fecha Cierre Ejerc.:	31 de Diciembre	Activo Total	321.86	320.94
Indicadores Bursátiles		Pasivo Corriente	3.24	12.33
Cotización:	\$ 4.860	Pasivo No Corriente	617.01	592.36
Cot/V.Libro:	0%	Pasivo Total	620.24	604.69
Beta:	0.76	Patrimonio Neto	(298.38)	(283.75)
Rotación:	26.98%	Indice Endeudamiento	-207.87%	-213.11%
Volatilidad - 40R:	30.85%	Indice Solvencia	0.52	0.53
Cot/Ganancias:	12.31	Indice Liquidez	3.71	0.76
Ganancias p/acción:	\$ 0.39	Est. Resultados (en mill.\$)	Al 30/6/05	Al 30/9/05
Capitalización (mill):	\$ 225	Ingresos de Explotación	7.92	12.52
Vol. efvo. prom. diario:	\$ 568,558	Resultado de Explotación	4.64	11.07
Ponderación en Merval %:	3.00	Resultado Ordinario	4.76	19.39
Evolución de Cotización y Volumen		Resultado Extraordinario	0.00	0.00
		Result. Final del Per.	4.76	19.39
		Resultados/Pat. Neto:	-	-
Evolución Resultados Trimestrales Netos (en mill.\$)				

BANCO MACRO BANSUD		CODIGO:BSUD		
Descripción de la compañía		Balances (en mill.\$)	AI 30/6/05	AI 30/9/05
Sector:	Bancos	Activo Corriente	-	-
Capital Social (\$):	608,943,000	Activo No Corriente	-	-
Fecha Cierre Ejerc.:	31 de Diciembre	Activo Total	6,911.69	6,692.20
Indicadores Bursátiles		Pasivo Corriente	-	-
Cotización:	\$ 5.850	Pasivo No Corriente	-	-
Cot/V.Libro:	251.9%	Pasivo Total	5,562.95	5,278.04
Beta:	0.91	Patrimonio Neto	1,348.74	1,414.16
Rotación:	7.36%	Indice Solvencia	1.24	1.27
Volatilidad - 40R:	27.53%	Est. Resultados (en mill.\$)	AI 30/6/05	AI 30/9/05
Cot/Ganancias:	15.340	Ingresos de Explotación	230.89	343.63
Ganancias p/acción:	\$ 0.38	Resultado de Explotación	37.42	42.56
Capitalización (mill):	\$ 3,562	Resultado Ordinario	121.89	197.31
Vol. efvo. prom. diario:	\$ 2,037,195	Resultado Extraordinario	-	-
Ponderación en Merval %:	5.14	Result. Final del Per.	121.89	187.31
Evolución de Cotización y Volumen		Resultados/Pat. Neto:	15.26%	16.42%
		Evolución Resultados Trimestrales Netos (en mill.\$)		

COMERCIAL DEL PLATA		CODIGO:COMI		
Descripción de la compañía		Balances (en mill.\$)	AI 30/6/05	AI 30/9/05
Sector:	Holdings	Activo Corriente	11.56	21.43
Capital Social (\$):	260,431,000	Activo No Corriente	464.98	454.47
Fecha Cierre Ejerc.:	31 de Diciembre	Activo Total	476.53	475.90
Indicadores Bursátiles		Pasivo Corriente	22.48	22.89
Cotización:	\$ 0.723	Pasivo No Corriente	929.64	935.37
Cot/V.Libro:	0%	Pasivo Total	952.11	958.26
Beta:	1.03	Patrimonio Neto	(475.58)	(482.36)
Rotación:	5.54%	Indice Endeudamiento	-200.20%	-198.66%
Volatilidad - 40R:	38.67%	Indice Solvencia	0.50	0.50
Cot/Ganancias:	1.370	Indice Liquidez	0.51	0.94
Ganancias p/acción:	\$ 0.53	Est. Resultados (en mill.\$)	AI 30/6/05	AI 30/9/05
Capitalización (mill):	\$ 188	Ingresos de Explotación	122.54	122.43
Vol. efvo. prom. diario:	\$ 656,303	Resultado de Explotación	120.27	122.43
Ponderación en Merval %:	2.90	Resultado Ordinario	166.13	159.35
Evolución de Cotización y Volumen		Resultado Extraordinario	0.00	0.00
		Result. Final del Per.	166.13	159.35
		Resultados/Pat. Neto:	-	-
		Evolución Resultados Trimestrales Netos (en mill. \$)		



S I D E R A R		CODIGO: ERAR		
Descripción de la compañía		Balances (*)	AI 30/6/05	AI 30/9/05
Sector:	Ind.Metalúrgica y Siderúrgica	Activo Corriente	1,883.26	1,398.04
Capital Social (\$):	347,468,771	Activo No Corriente	2,140.11	3,721.97
Fecha Cierre Ejerc.:	31 de Diciembre	Activo Total	4,023.37	5,120.01
Indicadores Bursátiles		Pasivo Corriente	775.39	815.64
Cotización:	\$ 32.500	Pasivo No Corriente	90.92	966.50
Cot/V.Libro:	326.36%	Pasivo Total	866.31	1,782.14
Beta:	1.02	Patrimonio Neto	3,286.36	3,460.16
Rotación:	55.39%	Índice Endeudamiento	26.36%	51.50%
Volatilidad - 40R:	35.90%	Índice Solvencia	4.64	2.87
Cot/Ganancias:	7.960	Índice Liquidez	2.43	1.71
Ganancias p/acción:	\$ 4.09	Est. Resultados (*)	AI 30/6/05	AI 30/9/05
Capitalización (mill):	\$ 11,293	Ingresos de Explotación	2,361.48	3,335.79
Vol. efvo. prom. diario:	\$ 8,748,654	Resultado de Explotación	888.51	1,353.29
Ponderación en Merval %:	9.52	Resultado Ordinario	758.47	932.27
Evolución de Cotización y Volumen		Resultado Extraordinario	0.00	0.00
		Result. Final del Per.	758.47	932.27
		Resultados/Pat. Neto:	46.68%	41.03%
		Evolución Resultados Trimestrales Netos (*)		

B A N C O F R A N C E S		CODIGO:FRAN		
Descripción de la compañía		Balances (en mill.\$)	AI 30/6/05	AI 30/9/05
Sector:	Bancos	Activo Corriente	-	-
Capital Social (\$):	471,361,000	Activo No Corriente	-	-
Fecha Cierre Ejerc.:	31 de Diciembre	Activo Total	16,350.76	14,358.02
Indicadores Bursátiles		Pasivo Corriente	-	-
Cotización:	\$ 7.650	Pasivo No Corriente	-	-
Cot/V.Libro:	201.56%	Pasivo Total	14,579.50	12,569.01
Beta:	1.01	Patrimonio Neto	1,771.26	1,789.01
Rotación:	9.43%	Índice Solvencia	1.12	1.14
Volatilidad - 40R:	25.13%	Est. Resultados (en mill.\$)	AI 30/6/05	AI 30/9/05
Cot/Ganancias:	61.080	Ingresos de Explotación	680.52	1,028.09
Ganancias p/acción:	\$ 0.13	Resultado de Explotación	206.02	296.17
Capitalización (mill):	\$ 3,606	Resultado Ordinario	60.34	86.19
Vol. efvo. prom. diario:	\$ 2,019,688	Resultado Extraordinario	0.00	0.00
Ponderación en Merval %:	5.59	Result. Final del Per.	60.34	86.19
Evolución de Cotización y Volumen		Resultados/Pat. Neto:	1.14%	3.30%
		Evolución Resultados Trimestrales Netos (en mill.\$)		

GRUPO FINANCIERO GALICIA		CODIGO:GGAL			
Descripción de la compañía		Balances (en mill.\$)	AI 30/6/05	AI 30/9/05	
Sector:	Bancos	Activo Corriente	26.83	17.68	
Capital Social (\$):	1,241,407,000	Activo No Corriente	1,558.72	1,598.23	
Fecha Cierre Ejerc.:	31 de Diciembre	Activo Total	1,585.55	1,615.91	
Indicadores Bursátiles		Pasivo Corriente	12.80	16.69	
Cotización:	\$ 2.240	Pasivo No Corriente	0.01	0.01	
Cot/V.Libro:	173.88%	Pasivo Total	12.81	16.69	
Beta:	1.13	Patrimonio Neto	1,572.74	1,599.22	
Rotación:	10.12%	Indice Solvencia	123.78	96.81	
Volatilidad - 40R:	23.84%	Est. Resultados (en mill.\$)		AI 30/6/05	AI 30/9/05
Cot/Ganancias:	63.170	Ingresos de Explotación	158.80	189.27	
Ganancias p/acción:	\$ 0.04	Resultado de Explotación	150.93	189.27	
Capitalización (mill):	\$ 2,151	Resultado Ordinario	53.21	79.68	
Vol. efvo. prom. diario:	\$ 5,712,810	Result. Final del Per.	53.21	79.68	
Ponderación en Merval %:	12.40	Resultados/Pat. Neto:	3.57%	2.75%	
Evolución de Cotización y Volumen		Evolución Resultados Trimestrales Netos (en mill.\$)			

PETROBRAS ENERGIA PARTICIPACIONES		CODIGO:PBE			
Descripción de la compañía		Balances (*)	AI 30/6/05	AI 30/9/05	
Sector:	Petróleo y Gas	Activo Corriente	-	-	
Capital Social (\$):	2,132,000,000	Activo No Corriente	5,862.00	5,984.00	
Fecha Cierre Ejerc.:	31 de Diciembre	Activo Total	5,862.00	5,984.00	
Indicadores Bursátiles		Pasivo Corriente	23.00	24.00	
Cotización:	\$ 3.970	Pasivo No Corriente	-	-	
Cot/V.Libro:	140.72%	Pasivo Total	23.00	24.00	
Beta:	0.90	Patrimonio Neto	5,897.00	6,015.00	
Rotación:	5.30%	Indice Endeudamiento	0.39%	0.40%	
Volatilidad - 40R:	28.48%	Indice Solvencia	254.87	249.33	
Cot/Ganancias:	8.250	Indice Liquidez	0.00	0.00	
Ganancias p/acción:	\$ 0.48	Est. Resultados (*)		AI 30/6/05	AI 30/9/05
Capitalización (mill):	\$ 8,464	Ingresos de Explotación	389.00	509.00	
Vol. efvo. prom. diario:	\$ 5,131,946	Resultado de Explotación	387.00	509.00	
Ponderación en Merval %:	13.42	Resultado Ordinario	386.00	504.00	
Evolución de Cotización y Volumen		Resultado Extraordinario	0.00	0.00	
		Result. Final del Per.	386.00	504.00	
		Resultados/Pat. Neto:	17.96%	17.06%	
		Evolución Resultados Trimestrales Netos (en mill.\$)			



TELECOM		CODIGO: TECO2		
Descripción de la compañía		Balances (en mill.\$)	AI 30/6/05	AI 30/9/05
Sector:	Telecomunicaciones	Activo Corriente	4,307.00	772.00
Capital Social (\$):	984,000,000	Activo No Corriente	6,167.00	5,887.00
Fecha Cierre Ejerc.:	31 de Diciembre	Activo Total	10,474.00	6,659.00
Indicadores Bursátiles		Pasivo Corriente	9,274.00	783.00
Cotización:	\$ 7.970	Pasivo No Corriente	240.00	3,751.00
Cot/V.Libro:	369.2%	Pasivo Total	9,514.00	4,534.00
Beta:	0.82	Patrimonio Neto	960.00	2,125.00
Rotación:	7.95%	Índice Endeudamiento	991.04%	213.36%
Volatilidad - 40R:	32.19%	Índice Solvencia	1.10	1.47
Cot/Ganancias:	5.420	Índice Liquidez	0.46	0.99
Ganancias p/acción:	\$ 1.47	Est. Resultados (en mill.\$)	AI 30/6/05	AI 30/9/05
Capitalización (mill):	\$ 7,846	Ingresos de Explotación	1,499.00	2,292.00
Vol. efvo. prom. diario:	\$ 3,553,994	Resultado de Explotación	223.00	870.00
Ponderación en Merval %:	6.69	Resultado Ordinario	458.00	1,623.00
Evolución de Cotización y Volumen		Resultado Extraordinario	0.00	0.00
		Result. Final del Per.	458.00	1,623.00
		Resultados/Pat. Neto:	2.29%	68.14%
		Evolución Resultados Trimestrales Netos (en mill.\$)		

TRANSENER		CODIGO: TRAN		
Descripción de la compañía		Balances (en mill.\$)	AI 30/6/05	AI 30/9/05
Sector:	Energía Eléctrica	Activo Corriente	76.91	88.83
Capital Social (\$):	436,226,295	Activo No Corriente	1,941.45	1,958.92
Fecha Cierre Ejerc.:	31 de Diciembre	Activo Total	2,018.36	2,047.75
Indicadores Bursátiles		Pasivo Corriente	112.01	123.89
Cotización:	\$ 1.940	Pasivo No Corriente	863.16	831.09
Cot/V.Libro:	77.44%	Pasivo Total	975.17	954.98
Beta:	0.80	Patrimonio Neto	1,043.19	1,092.77
Rotación:	11.22%	Índice Endeudamiento	93.48%	87.39%
Volatilidad - 40R:	31.28%	Índice Solvencia	2.07	2.14
Cot/Ganancias:	1.420	Índice Liquidez	0.69	0.72
Ganancias p/acción:	\$ 1.36	Est. Resultados (en mill.\$)	AI 30/6/05	AI 30/9/05
Capitalización (mill):	\$ 336	Ingresos de Explotación	122.77	191.97
Vol. efvo. prom. diario:	\$ 2,224,350	Resultado de Explotación	14.56	39.08
Ponderación en Merval %:	4.40	Resultado Ordinario	580.86	630.43
Evolución de Cotización y Volumen		Resultado Extraordinario	0.00	0.00
		Result. Final del Per.	580.86	630.43
		Resultados/Pat. Neto:	49.14%	54.41%
		Evolución Resultados de Ejercicios a Diciembre (en mill.\$)		

TENARIS S.A.		CODIGO: TS		
Descripción de la compañía		Balances (en mill.\$)	AI 31/12/03	AI 31/12/04
Sector:	Holdings	Activo Corriente	127.19	419.03
Capital Social (\$):	3,515,048,411	Activo No Corriente	6,497.07	7,339.13
Fecha Cierre Ejerc.:	31 de Diciembre	Activo Total	6,624.26	7,758.16
Indicadores Bursátiles		Pasivo Corriente	139.73	478.58
Cotización:	\$ 50.250	Pasivo No Corriente	-	-
Cot/V.Libro:	814.91%	Pasivo Total	139.73	478.58
Beta:	0.94	Patrimonio Neto	6,484.53	7,279.58
Rotación:	13.39%	Indice Endeudamiento	2.15%	6.57%
Volatilidad - 40R:	38.20%	Indice Solvencia	47.41	16.21
Cot/Ganancias:	53.350	Indice Liquidez	0.91	0.88
Ganancias p/acción:	\$ 0.32	Est. Resultados (en mill.\$)	AI 31/12/03	AI 31/12/04
Capitalización (mill):	\$ 59,322	Ingresos de Explotación	609.21	871.18
Vol. efvo. prom. diario:	\$ 21,399,348	Resultado de Explotación	599.87	849.10
Ponderación en Merval %:	28.99	Resultado Ordinario	592.35	1,112.03
Evolución de Cotización y Volumen		Resultado Extraordinario	0.00	0.00
		Result. Final del Per.	592.35	1,112.03
		Resultados/Pat. Neto:	9.13%	15.28%
Evolución Resultados de Ejercicios a Diciembre (en mill.\$)				



Análisis de Bonos Canje de Reestructuración de deuda en Dólares

Bono Discount en u\$s Ley Argentina (DICA)																																																																																																																																																																																																															
<table border="0" style="width:100%"> <tr> <td style="width:30%">Datos al 31-Jan-06</td> <td style="text-align:right">Evolución de la Cotización y Volumen</td> </tr> <tr> <td> <table border="0"> <tr><td>Precio (c/100 vr)</td><td style="text-align:right">295.00</td></tr> <tr><td>Valor Residual %</td><td style="text-align:right">100.00</td></tr> <tr><td>Valor Técnico (U\$S)</td><td style="text-align:right">109.30</td></tr> <tr><td>Paridad %</td><td style="text-align:right">87.92</td></tr> <tr><td>TIR Anual %</td><td style="text-align:right">9.62</td></tr> <tr><td>Volat. 40R %</td><td style="text-align:right">0.00</td></tr> <tr><td>Pres. Bur. MC(%)</td><td style="text-align:right">0.18</td></tr> <tr><td>Dur.Mod.</td><td style="text-align:right">11.34</td></tr> </table> </td> <td> <p style="font-size:small">* Se grafica las últimas 44 ruedas</p> </td> </tr> <tr> <td colspan="2"> <table border="0" style="width:100%"> <tr> <th style="width:33%">Resumen Cond. Emisión</th> <th style="width:33%">Cupones Impagos Adheridos</th> <th style="width:33%">Cupón Corriente</th> </tr> <tr> <td> <table border="0"> <tr><td>Vencimiento</td><td style="text-align:right">31-Dec-33</td></tr> <tr><td>Amortización</td><td style="text-align:right">Sem.</td></tr> <tr><td>Intereses</td><td style="text-align:right">Cap. Sem.</td></tr> </table> </td> <td> <table border="0"> <tr><td>(c/100 vn)</td><td></td></tr> <tr><td>Renta</td><td style="text-align:right">-</td></tr> <tr><td>Amortización</td><td style="text-align:right">-</td></tr> </table> </td> <td> <table border="0"> <tr><td>Renta Anual (%)</td><td style="text-align:right">Fija=3.97</td></tr> <tr><td>Intereses Corridos c/100 vn U\$S</td><td style="text-align:right">0.40</td></tr> <tr><td>Yield Anual (%)</td><td style="text-align:right">0.00</td></tr> <tr><td>Fecha de Próximo Pago</td><td style="text-align:right">30-Jun-06</td></tr> <tr><td>Prox. Pago (A=Amort./R=Renta)</td><td style="text-align:right">R</td></tr> </table> </td> </tr> </table> </td> </tr> <tr> <td colspan="2"> <table border="0" style="width:100%"> <tr> <td style="width:30%">Datos al 31-Jan-06</td> <td style="text-align:right">Evolución de la Cotización y Volumen</td> </tr> <tr> <td> <table border="0"> <tr><td>Precio (c/100 vr)</td><td style="text-align:right">303.00</td></tr> <tr><td>Valor Residual %</td><td style="text-align:right">100.00</td></tr> <tr><td>Valor Técnico (U\$S)</td><td style="text-align:right">109.30</td></tr> <tr><td>Paridad %</td><td style="text-align:right">90.30</td></tr> <tr><td>TIR Anual %</td><td style="text-align:right">9.38</td></tr> <tr><td>Volat. 40R %</td><td style="text-align:right">0.00</td></tr> <tr><td>Pres. Bur. MC(%)</td><td style="text-align:right">0.15</td></tr> <tr><td>Dur.Mod.</td><td style="text-align:right">11.47</td></tr> </table> </td> <td> <p style="font-size:small">* Se grafica las últimas 39 ruedas</p> </td> </tr> <tr> <td colspan="2"> <table border="0" style="width:100%"> <tr> <th style="width:33%">Resumen Cond. Emisión</th> <th style="width:33%">Cupones Impagos Adheridos</th> <th style="width:33%">Cupón Corriente</th> </tr> <tr> <td> <table border="0"> <tr><td>Vencimiento</td><td style="text-align:right">31-Dec-33</td></tr> <tr><td>Amortización</td><td style="text-align:right">Sem.</td></tr> <tr><td>Intereses</td><td style="text-align:right">Cap. Sem.</td></tr> </table> </td> <td> <table border="0"> <tr><td>(c/100 vn)</td><td></td></tr> <tr><td>Renta</td><td style="text-align:right">-</td></tr> <tr><td>Amortización</td><td style="text-align:right">-</td></tr> </table> </td> <td> <table border="0"> <tr><td>Renta Anual (%)</td><td style="text-align:right">Fija=3.97</td></tr> <tr><td>Intereses Corridos c/100 vn U\$S</td><td style="text-align:right">0.40</td></tr> <tr><td>Yield Anual (%)</td><td style="text-align:right">0.00</td></tr> <tr><td>Fecha de Próximo Pago</td><td style="text-align:right">30-Jun-06</td></tr> <tr><td>Prox. Pago (A=Amort./R=Renta)</td><td style="text-align:right">R</td></tr> </table> </td> </tr> </table> </td> </tr> <tr> <td colspan="2"> <table border="0" style="width:100%"> <tr> <td style="width:30%">Datos al 31-Jan-06</td> <td style="text-align:right">Evolución de la Cotización y Volumen</td> </tr> <tr> <td> <table border="0"> <tr><td>Precio (c/100 vr)</td><td style="text-align:right">109.50</td></tr> <tr><td>Valor Residual %</td><td style="text-align:right">100.00</td></tr> <tr><td>Valor Técnico (U\$S)</td><td style="text-align:right">100.45</td></tr> <tr><td>Paridad %</td><td style="text-align:right">35.51</td></tr> <tr><td>TIR Anual %</td><td style="text-align:right">9.09</td></tr> <tr><td>Volat. 40R %</td><td style="text-align:right">0.00</td></tr> <tr><td>Pres. Bur. MC(%)</td><td style="text-align:right">0.60</td></tr> <tr><td>Dur.Mod.</td><td style="text-align:right">14.62</td></tr> </table> </td> <td> <p style="font-size:small">* Se grafica las últimas 45 ruedas</p> </td> </tr> <tr> <td colspan="2"> <table border="0" style="width:100%"> <tr> <th style="width:33%">Resumen Cond. Emisión</th> <th style="width:33%">Cupones Impagos Adheridos</th> <th style="width:33%">Cupón Corriente</th> </tr> <tr> <td> <table border="0"> <tr><td>Vencimiento</td><td style="text-align:right">31-Dec-38</td></tr> <tr><td>Amortización</td><td style="text-align:right">Sem.</td></tr> <tr><td>Intereses</td><td style="text-align:right">Sem.</td></tr> </table> </td> <td> <table border="0"> <tr><td>(c/100 vn)</td><td></td></tr> <tr><td>Renta</td><td style="text-align:right">-</td></tr> <tr><td>Amortización</td><td style="text-align:right">-</td></tr> </table> </td> <td> <table border="0"> <tr><td>Renta Anual (%)</td><td style="text-align:right">Fija=1.33</td></tr> <tr><td>Intereses Corridos c/100 vn U\$S</td><td style="text-align:right">0.45</td></tr> <tr><td>Yield Anual (%)</td><td style="text-align:right">3.78</td></tr> <tr><td>Fecha de Próximo Pago</td><td style="text-align:right">31-Mar-06</td></tr> <tr><td>Prox. Pago (A=Amort./R=Renta)</td><td style="text-align:right">R</td></tr> </table> </td> </tr> </table> </td> </tr> <tr> <td colspan="2"> <table border="0" style="width:100%"> <tr> <td style="width:30%">Datos al 31-Jan-06</td> <td style="text-align:right">Evolución de la Cotización y Volumen</td> </tr> <tr> <td> <table border="0"> <tr><td>Precio (c/100 vr)</td><td style="text-align:right">110.00</td></tr> <tr><td>Valor Residual %</td><td style="text-align:right">100.00</td></tr> <tr><td>Valor Técnico (U\$S)</td><td style="text-align:right">100.45</td></tr> <tr><td>Paridad %</td><td style="text-align:right">35.67</td></tr> <tr><td>TIR Anual %</td><td style="text-align:right">9.06</td></tr> <tr><td>Volat. 40R %</td><td style="text-align:right">0.00</td></tr> <tr><td>Pres. Bur. MC(%)</td><td style="text-align:right">0.84</td></tr> <tr><td>Dur.Mod.</td><td style="text-align:right">14.64</td></tr> </table> </td> <td> <p style="font-size:small">* Se grafica las últimas 42 ruedas</p> </td> </tr> <tr> <td colspan="2"> <table border="0" style="width:100%"> <tr> <th style="width:33%">Resumen Cond. Emisión</th> <th style="width:33%">Cupones Impagos Adheridos</th> <th style="width:33%">Cupón Corriente</th> </tr> <tr> <td> <table border="0"> <tr><td>Vencimiento</td><td style="text-align:right">31-Dec-38</td></tr> <tr><td>Amortización</td><td style="text-align:right">Sem.</td></tr> <tr><td>Intereses</td><td style="text-align:right">Sem.</td></tr> </table> </td> <td> <table border="0"> <tr><td>(c/100 vn)</td><td></td></tr> <tr><td>Renta</td><td style="text-align:right">-</td></tr> <tr><td>Amortización</td><td style="text-align:right">-</td></tr> </table> </td> <td> <table border="0"> <tr><td>Renta Anual (%)</td><td style="text-align:right">Fija=1.33</td></tr> <tr><td>Intereses Corridos c/100 vn U\$S</td><td style="text-align:right">0.45</td></tr> <tr><td>Yield Anual (%)</td><td style="text-align:right">3.76</td></tr> <tr><td>Fecha de Próximo Pago</td><td style="text-align:right">31-Mar-06</td></tr> <tr><td>Prox. Pago (A=Amort./R=Renta)</td><td style="text-align:right">R</td></tr> </table> </td> </tr> </table> </td> </tr> </table></td></tr></table></td></tr></table></td></tr></table>		Datos al 31-Jan-06	Evolución de la Cotización y Volumen	<table border="0"> <tr><td>Precio (c/100 vr)</td><td style="text-align:right">295.00</td></tr> <tr><td>Valor Residual %</td><td style="text-align:right">100.00</td></tr> <tr><td>Valor Técnico (U\$S)</td><td style="text-align:right">109.30</td></tr> <tr><td>Paridad %</td><td style="text-align:right">87.92</td></tr> <tr><td>TIR Anual %</td><td style="text-align:right">9.62</td></tr> <tr><td>Volat. 40R %</td><td style="text-align:right">0.00</td></tr> <tr><td>Pres. Bur. MC(%)</td><td style="text-align:right">0.18</td></tr> <tr><td>Dur.Mod.</td><td style="text-align:right">11.34</td></tr> </table>	Precio (c/100 vr)	295.00	Valor Residual %	100.00	Valor Técnico (U\$S)	109.30	Paridad %	87.92	TIR Anual %	9.62	Volat. 40R %	0.00	Pres. Bur. MC(%)	0.18	Dur.Mod.	11.34	<p style="font-size:small">* Se grafica las últimas 44 ruedas</p>	<table border="0" style="width:100%"> <tr> <th style="width:33%">Resumen Cond. Emisión</th> <th style="width:33%">Cupones Impagos Adheridos</th> <th style="width:33%">Cupón Corriente</th> </tr> <tr> <td> <table border="0"> <tr><td>Vencimiento</td><td style="text-align:right">31-Dec-33</td></tr> <tr><td>Amortización</td><td style="text-align:right">Sem.</td></tr> <tr><td>Intereses</td><td style="text-align:right">Cap. Sem.</td></tr> </table> </td> <td> <table border="0"> <tr><td>(c/100 vn)</td><td></td></tr> <tr><td>Renta</td><td style="text-align:right">-</td></tr> <tr><td>Amortización</td><td style="text-align:right">-</td></tr> </table> </td> <td> <table border="0"> <tr><td>Renta Anual (%)</td><td style="text-align:right">Fija=3.97</td></tr> <tr><td>Intereses Corridos c/100 vn U\$S</td><td style="text-align:right">0.40</td></tr> <tr><td>Yield Anual (%)</td><td style="text-align:right">0.00</td></tr> <tr><td>Fecha de Próximo Pago</td><td style="text-align:right">30-Jun-06</td></tr> <tr><td>Prox. Pago (A=Amort./R=Renta)</td><td style="text-align:right">R</td></tr> </table> </td> </tr> </table>		Resumen Cond. Emisión	Cupones Impagos Adheridos	Cupón Corriente	<table border="0"> <tr><td>Vencimiento</td><td style="text-align:right">31-Dec-33</td></tr> <tr><td>Amortización</td><td style="text-align:right">Sem.</td></tr> <tr><td>Intereses</td><td style="text-align:right">Cap. Sem.</td></tr> </table>	Vencimiento	31-Dec-33	Amortización	Sem.	Intereses	Cap. Sem.	<table border="0"> <tr><td>(c/100 vn)</td><td></td></tr> <tr><td>Renta</td><td style="text-align:right">-</td></tr> <tr><td>Amortización</td><td style="text-align:right">-</td></tr> </table>	(c/100 vn)		Renta	-	Amortización	-	<table border="0"> <tr><td>Renta Anual (%)</td><td style="text-align:right">Fija=3.97</td></tr> <tr><td>Intereses Corridos c/100 vn U\$S</td><td style="text-align:right">0.40</td></tr> <tr><td>Yield Anual (%)</td><td style="text-align:right">0.00</td></tr> <tr><td>Fecha de Próximo Pago</td><td style="text-align:right">30-Jun-06</td></tr> <tr><td>Prox. Pago (A=Amort./R=Renta)</td><td style="text-align:right">R</td></tr> </table>	Renta Anual (%)	Fija=3.97	Intereses Corridos c/100 vn U\$S	0.40	Yield Anual (%)	0.00	Fecha de Próximo Pago	30-Jun-06	Prox. Pago (A=Amort./R=Renta)	R	<table border="0" style="width:100%"> <tr> <td style="width:30%">Datos al 31-Jan-06</td> <td style="text-align:right">Evolución de la Cotización y Volumen</td> </tr> <tr> <td> <table border="0"> <tr><td>Precio (c/100 vr)</td><td style="text-align:right">303.00</td></tr> <tr><td>Valor Residual %</td><td style="text-align:right">100.00</td></tr> <tr><td>Valor Técnico (U\$S)</td><td style="text-align:right">109.30</td></tr> <tr><td>Paridad %</td><td style="text-align:right">90.30</td></tr> <tr><td>TIR Anual %</td><td style="text-align:right">9.38</td></tr> <tr><td>Volat. 40R %</td><td style="text-align:right">0.00</td></tr> <tr><td>Pres. Bur. MC(%)</td><td style="text-align:right">0.15</td></tr> <tr><td>Dur.Mod.</td><td style="text-align:right">11.47</td></tr> </table> </td> <td> <p style="font-size:small">* Se grafica las últimas 39 ruedas</p> </td> </tr> <tr> <td colspan="2"> <table border="0" style="width:100%"> <tr> <th style="width:33%">Resumen Cond. Emisión</th> <th style="width:33%">Cupones Impagos Adheridos</th> <th style="width:33%">Cupón Corriente</th> </tr> <tr> <td> <table border="0"> <tr><td>Vencimiento</td><td style="text-align:right">31-Dec-33</td></tr> <tr><td>Amortización</td><td style="text-align:right">Sem.</td></tr> <tr><td>Intereses</td><td style="text-align:right">Cap. Sem.</td></tr> </table> </td> <td> <table border="0"> <tr><td>(c/100 vn)</td><td></td></tr> <tr><td>Renta</td><td style="text-align:right">-</td></tr> <tr><td>Amortización</td><td style="text-align:right">-</td></tr> </table> </td> <td> <table border="0"> <tr><td>Renta Anual (%)</td><td style="text-align:right">Fija=3.97</td></tr> <tr><td>Intereses Corridos c/100 vn U\$S</td><td style="text-align:right">0.40</td></tr> <tr><td>Yield Anual (%)</td><td style="text-align:right">0.00</td></tr> <tr><td>Fecha de Próximo Pago</td><td style="text-align:right">30-Jun-06</td></tr> <tr><td>Prox. Pago (A=Amort./R=Renta)</td><td style="text-align:right">R</td></tr> </table> </td> </tr> </table> </td> </tr> <tr> <td colspan="2"> <table border="0" style="width:100%"> <tr> <td style="width:30%">Datos al 31-Jan-06</td> <td style="text-align:right">Evolución de la Cotización y Volumen</td> </tr> <tr> <td> <table border="0"> <tr><td>Precio (c/100 vr)</td><td style="text-align:right">109.50</td></tr> <tr><td>Valor Residual %</td><td style="text-align:right">100.00</td></tr> <tr><td>Valor Técnico (U\$S)</td><td style="text-align:right">100.45</td></tr> <tr><td>Paridad %</td><td style="text-align:right">35.51</td></tr> <tr><td>TIR Anual %</td><td style="text-align:right">9.09</td></tr> <tr><td>Volat. 40R %</td><td style="text-align:right">0.00</td></tr> <tr><td>Pres. Bur. MC(%)</td><td style="text-align:right">0.60</td></tr> <tr><td>Dur.Mod.</td><td style="text-align:right">14.62</td></tr> </table> </td> <td> <p style="font-size:small">* Se grafica las últimas 45 ruedas</p> </td> </tr> <tr> <td colspan="2"> <table border="0" style="width:100%"> <tr> <th style="width:33%">Resumen Cond. Emisión</th> <th style="width:33%">Cupones Impagos Adheridos</th> <th style="width:33%">Cupón Corriente</th> </tr> <tr> <td> <table border="0"> <tr><td>Vencimiento</td><td style="text-align:right">31-Dec-38</td></tr> <tr><td>Amortización</td><td style="text-align:right">Sem.</td></tr> <tr><td>Intereses</td><td style="text-align:right">Sem.</td></tr> </table> </td> <td> <table border="0"> <tr><td>(c/100 vn)</td><td></td></tr> <tr><td>Renta</td><td style="text-align:right">-</td></tr> <tr><td>Amortización</td><td style="text-align:right">-</td></tr> </table> </td> <td> <table border="0"> <tr><td>Renta Anual (%)</td><td style="text-align:right">Fija=1.33</td></tr> <tr><td>Intereses Corridos c/100 vn U\$S</td><td style="text-align:right">0.45</td></tr> <tr><td>Yield Anual (%)</td><td style="text-align:right">3.78</td></tr> <tr><td>Fecha de Próximo Pago</td><td style="text-align:right">31-Mar-06</td></tr> <tr><td>Prox. Pago (A=Amort./R=Renta)</td><td style="text-align:right">R</td></tr> </table> </td> </tr> </table> </td> </tr> <tr> <td colspan="2"> <table border="0" style="width:100%"> <tr> <td style="width:30%">Datos al 31-Jan-06</td> <td style="text-align:right">Evolución de la Cotización y Volumen</td> </tr> <tr> <td> <table border="0"> <tr><td>Precio (c/100 vr)</td><td style="text-align:right">110.00</td></tr> <tr><td>Valor Residual %</td><td style="text-align:right">100.00</td></tr> <tr><td>Valor Técnico (U\$S)</td><td style="text-align:right">100.45</td></tr> <tr><td>Paridad %</td><td style="text-align:right">35.67</td></tr> <tr><td>TIR Anual %</td><td style="text-align:right">9.06</td></tr> <tr><td>Volat. 40R %</td><td style="text-align:right">0.00</td></tr> <tr><td>Pres. Bur. MC(%)</td><td style="text-align:right">0.84</td></tr> <tr><td>Dur.Mod.</td><td style="text-align:right">14.64</td></tr> </table> </td> <td> <p style="font-size:small">* Se grafica las últimas 42 ruedas</p> </td> </tr> <tr> <td colspan="2"> <table border="0" style="width:100%"> <tr> <th style="width:33%">Resumen Cond. Emisión</th> <th style="width:33%">Cupones Impagos Adheridos</th> <th style="width:33%">Cupón Corriente</th> </tr> <tr> <td> <table border="0"> <tr><td>Vencimiento</td><td style="text-align:right">31-Dec-38</td></tr> <tr><td>Amortización</td><td style="text-align:right">Sem.</td></tr> <tr><td>Intereses</td><td style="text-align:right">Sem.</td></tr> </table> </td> <td> <table border="0"> <tr><td>(c/100 vn)</td><td></td></tr> <tr><td>Renta</td><td style="text-align:right">-</td></tr> <tr><td>Amortización</td><td style="text-align:right">-</td></tr> </table> </td> <td> <table border="0"> <tr><td>Renta Anual (%)</td><td style="text-align:right">Fija=1.33</td></tr> <tr><td>Intereses Corridos c/100 vn U\$S</td><td style="text-align:right">0.45</td></tr> <tr><td>Yield Anual (%)</td><td style="text-align:right">3.76</td></tr> <tr><td>Fecha de Próximo Pago</td><td style="text-align:right">31-Mar-06</td></tr> <tr><td>Prox. Pago (A=Amort./R=Renta)</td><td style="text-align:right">R</td></tr> </table> </td> </tr> </table> </td> </tr> </table></td></tr></table></td></tr></table>		Datos al 31-Jan-06	Evolución de la Cotización y Volumen	<table border="0"> <tr><td>Precio (c/100 vr)</td><td style="text-align:right">303.00</td></tr> <tr><td>Valor Residual %</td><td style="text-align:right">100.00</td></tr> <tr><td>Valor Técnico (U\$S)</td><td style="text-align:right">109.30</td></tr> <tr><td>Paridad %</td><td style="text-align:right">90.30</td></tr> <tr><td>TIR Anual %</td><td style="text-align:right">9.38</td></tr> <tr><td>Volat. 40R %</td><td style="text-align:right">0.00</td></tr> <tr><td>Pres. Bur. MC(%)</td><td style="text-align:right">0.15</td></tr> <tr><td>Dur.Mod.</td><td style="text-align:right">11.47</td></tr> </table>	Precio (c/100 vr)	303.00	Valor Residual %	100.00	Valor Técnico (U\$S)	109.30	Paridad %	90.30	TIR Anual %	9.38	Volat. 40R %	0.00	Pres. Bur. MC(%)	0.15	Dur.Mod.	11.47	<p style="font-size:small">* Se grafica las últimas 39 ruedas</p>	<table border="0" style="width:100%"> <tr> <th style="width:33%">Resumen Cond. Emisión</th> <th style="width:33%">Cupones Impagos Adheridos</th> <th style="width:33%">Cupón Corriente</th> </tr> <tr> <td> <table border="0"> <tr><td>Vencimiento</td><td style="text-align:right">31-Dec-33</td></tr> <tr><td>Amortización</td><td style="text-align:right">Sem.</td></tr> <tr><td>Intereses</td><td style="text-align:right">Cap. Sem.</td></tr> </table> </td> <td> <table border="0"> <tr><td>(c/100 vn)</td><td></td></tr> <tr><td>Renta</td><td style="text-align:right">-</td></tr> <tr><td>Amortización</td><td style="text-align:right">-</td></tr> </table> </td> <td> <table border="0"> <tr><td>Renta Anual (%)</td><td style="text-align:right">Fija=3.97</td></tr> <tr><td>Intereses Corridos c/100 vn U\$S</td><td style="text-align:right">0.40</td></tr> <tr><td>Yield Anual (%)</td><td style="text-align:right">0.00</td></tr> <tr><td>Fecha de Próximo Pago</td><td style="text-align:right">30-Jun-06</td></tr> <tr><td>Prox. Pago (A=Amort./R=Renta)</td><td style="text-align:right">R</td></tr> </table> </td> </tr> </table>		Resumen Cond. Emisión	Cupones Impagos Adheridos	Cupón Corriente	<table border="0"> <tr><td>Vencimiento</td><td style="text-align:right">31-Dec-33</td></tr> <tr><td>Amortización</td><td style="text-align:right">Sem.</td></tr> <tr><td>Intereses</td><td style="text-align:right">Cap. Sem.</td></tr> </table>	Vencimiento	31-Dec-33	Amortización	Sem.	Intereses	Cap. Sem.	<table border="0"> <tr><td>(c/100 vn)</td><td></td></tr> <tr><td>Renta</td><td style="text-align:right">-</td></tr> <tr><td>Amortización</td><td style="text-align:right">-</td></tr> </table>	(c/100 vn)		Renta	-	Amortización	-	<table border="0"> <tr><td>Renta Anual (%)</td><td style="text-align:right">Fija=3.97</td></tr> <tr><td>Intereses Corridos c/100 vn U\$S</td><td style="text-align:right">0.40</td></tr> <tr><td>Yield Anual (%)</td><td style="text-align:right">0.00</td></tr> <tr><td>Fecha de Próximo Pago</td><td style="text-align:right">30-Jun-06</td></tr> <tr><td>Prox. Pago (A=Amort./R=Renta)</td><td style="text-align:right">R</td></tr> </table>	Renta Anual (%)	Fija=3.97	Intereses Corridos c/100 vn U\$S	0.40	Yield Anual (%)	0.00	Fecha de Próximo Pago	30-Jun-06	Prox. Pago (A=Amort./R=Renta)	R	<table border="0" style="width:100%"> <tr> <td style="width:30%">Datos al 31-Jan-06</td> <td style="text-align:right">Evolución de la Cotización y Volumen</td> </tr> <tr> <td> <table border="0"> <tr><td>Precio (c/100 vr)</td><td style="text-align:right">109.50</td></tr> <tr><td>Valor Residual %</td><td style="text-align:right">100.00</td></tr> <tr><td>Valor Técnico (U\$S)</td><td style="text-align:right">100.45</td></tr> <tr><td>Paridad %</td><td style="text-align:right">35.51</td></tr> <tr><td>TIR Anual %</td><td style="text-align:right">9.09</td></tr> <tr><td>Volat. 40R %</td><td style="text-align:right">0.00</td></tr> <tr><td>Pres. Bur. MC(%)</td><td style="text-align:right">0.60</td></tr> <tr><td>Dur.Mod.</td><td style="text-align:right">14.62</td></tr> </table> </td> <td> <p style="font-size:small">* Se grafica las últimas 45 ruedas</p> </td> </tr> <tr> <td colspan="2"> <table border="0" style="width:100%"> <tr> <th style="width:33%">Resumen Cond. Emisión</th> <th style="width:33%">Cupones Impagos Adheridos</th> <th style="width:33%">Cupón Corriente</th> </tr> <tr> <td> <table border="0"> <tr><td>Vencimiento</td><td style="text-align:right">31-Dec-38</td></tr> <tr><td>Amortización</td><td style="text-align:right">Sem.</td></tr> <tr><td>Intereses</td><td style="text-align:right">Sem.</td></tr> </table> </td> <td> <table border="0"> <tr><td>(c/100 vn)</td><td></td></tr> <tr><td>Renta</td><td style="text-align:right">-</td></tr> <tr><td>Amortización</td><td style="text-align:right">-</td></tr> </table> </td> <td> <table border="0"> <tr><td>Renta Anual (%)</td><td style="text-align:right">Fija=1.33</td></tr> <tr><td>Intereses Corridos c/100 vn U\$S</td><td style="text-align:right">0.45</td></tr> <tr><td>Yield Anual (%)</td><td style="text-align:right">3.78</td></tr> <tr><td>Fecha de Próximo Pago</td><td style="text-align:right">31-Mar-06</td></tr> <tr><td>Prox. Pago (A=Amort./R=Renta)</td><td style="text-align:right">R</td></tr> </table> </td> </tr> </table> </td> </tr> <tr> <td colspan="2"> <table border="0" style="width:100%"> <tr> <td style="width:30%">Datos al 31-Jan-06</td> <td style="text-align:right">Evolución de la Cotización y Volumen</td> </tr> <tr> <td> <table border="0"> <tr><td>Precio (c/100 vr)</td><td style="text-align:right">110.00</td></tr> <tr><td>Valor Residual %</td><td style="text-align:right">100.00</td></tr> <tr><td>Valor Técnico (U\$S)</td><td style="text-align:right">100.45</td></tr> <tr><td>Paridad %</td><td style="text-align:right">35.67</td></tr> <tr><td>TIR Anual %</td><td style="text-align:right">9.06</td></tr> <tr><td>Volat. 40R %</td><td style="text-align:right">0.00</td></tr> <tr><td>Pres. Bur. MC(%)</td><td style="text-align:right">0.84</td></tr> <tr><td>Dur.Mod.</td><td style="text-align:right">14.64</td></tr> </table> </td> <td> <p style="font-size:small">* Se grafica las últimas 42 ruedas</p> </td> </tr> <tr> <td colspan="2"> <table border="0" style="width:100%"> <tr> <th style="width:33%">Resumen Cond. Emisión</th> <th style="width:33%">Cupones Impagos Adheridos</th> <th style="width:33%">Cupón Corriente</th> </tr> <tr> <td> <table border="0"> <tr><td>Vencimiento</td><td style="text-align:right">31-Dec-38</td></tr> <tr><td>Amortización</td><td style="text-align:right">Sem.</td></tr> <tr><td>Intereses</td><td style="text-align:right">Sem.</td></tr> </table> </td> <td> <table border="0"> <tr><td>(c/100 vn)</td><td></td></tr> <tr><td>Renta</td><td style="text-align:right">-</td></tr> <tr><td>Amortización</td><td style="text-align:right">-</td></tr> </table> </td> <td> <table border="0"> <tr><td>Renta Anual (%)</td><td style="text-align:right">Fija=1.33</td></tr> <tr><td>Intereses Corridos c/100 vn U\$S</td><td style="text-align:right">0.45</td></tr> <tr><td>Yield Anual (%)</td><td style="text-align:right">3.76</td></tr> <tr><td>Fecha de Próximo Pago</td><td style="text-align:right">31-Mar-06</td></tr> <tr><td>Prox. Pago (A=Amort./R=Renta)</td><td style="text-align:right">R</td></tr> </table> </td> </tr> </table> </td> </tr> </table></td></tr></table>		Datos al 31-Jan-06	Evolución de la Cotización y Volumen	<table border="0"> <tr><td>Precio (c/100 vr)</td><td style="text-align:right">109.50</td></tr> <tr><td>Valor Residual %</td><td style="text-align:right">100.00</td></tr> <tr><td>Valor Técnico (U\$S)</td><td style="text-align:right">100.45</td></tr> <tr><td>Paridad %</td><td style="text-align:right">35.51</td></tr> <tr><td>TIR Anual %</td><td style="text-align:right">9.09</td></tr> <tr><td>Volat. 40R %</td><td style="text-align:right">0.00</td></tr> <tr><td>Pres. Bur. MC(%)</td><td style="text-align:right">0.60</td></tr> <tr><td>Dur.Mod.</td><td style="text-align:right">14.62</td></tr> </table>	Precio (c/100 vr)	109.50	Valor Residual %	100.00	Valor Técnico (U\$S)	100.45	Paridad %	35.51	TIR Anual %	9.09	Volat. 40R %	0.00	Pres. Bur. MC(%)	0.60	Dur.Mod.	14.62	<p style="font-size:small">* Se grafica las últimas 45 ruedas</p>	<table border="0" style="width:100%"> <tr> <th style="width:33%">Resumen Cond. Emisión</th> <th style="width:33%">Cupones Impagos Adheridos</th> <th style="width:33%">Cupón Corriente</th> </tr> <tr> <td> <table border="0"> <tr><td>Vencimiento</td><td style="text-align:right">31-Dec-38</td></tr> <tr><td>Amortización</td><td style="text-align:right">Sem.</td></tr> <tr><td>Intereses</td><td style="text-align:right">Sem.</td></tr> </table> </td> <td> <table border="0"> <tr><td>(c/100 vn)</td><td></td></tr> <tr><td>Renta</td><td style="text-align:right">-</td></tr> <tr><td>Amortización</td><td style="text-align:right">-</td></tr> </table> </td> <td> <table border="0"> <tr><td>Renta Anual (%)</td><td style="text-align:right">Fija=1.33</td></tr> <tr><td>Intereses Corridos c/100 vn U\$S</td><td style="text-align:right">0.45</td></tr> <tr><td>Yield Anual (%)</td><td style="text-align:right">3.78</td></tr> <tr><td>Fecha de Próximo Pago</td><td style="text-align:right">31-Mar-06</td></tr> <tr><td>Prox. Pago (A=Amort./R=Renta)</td><td style="text-align:right">R</td></tr> </table> </td> </tr> </table>		Resumen Cond. Emisión	Cupones Impagos Adheridos	Cupón Corriente	<table border="0"> <tr><td>Vencimiento</td><td style="text-align:right">31-Dec-38</td></tr> <tr><td>Amortización</td><td style="text-align:right">Sem.</td></tr> <tr><td>Intereses</td><td style="text-align:right">Sem.</td></tr> </table>	Vencimiento	31-Dec-38	Amortización	Sem.	Intereses	Sem.	<table border="0"> <tr><td>(c/100 vn)</td><td></td></tr> <tr><td>Renta</td><td style="text-align:right">-</td></tr> <tr><td>Amortización</td><td style="text-align:right">-</td></tr> </table>	(c/100 vn)		Renta	-	Amortización	-	<table border="0"> <tr><td>Renta Anual (%)</td><td style="text-align:right">Fija=1.33</td></tr> <tr><td>Intereses Corridos c/100 vn U\$S</td><td style="text-align:right">0.45</td></tr> <tr><td>Yield Anual (%)</td><td style="text-align:right">3.78</td></tr> <tr><td>Fecha de Próximo Pago</td><td style="text-align:right">31-Mar-06</td></tr> <tr><td>Prox. Pago (A=Amort./R=Renta)</td><td style="text-align:right">R</td></tr> </table>	Renta Anual (%)	Fija=1.33	Intereses Corridos c/100 vn U\$S	0.45	Yield Anual (%)	3.78	Fecha de Próximo Pago	31-Mar-06	Prox. Pago (A=Amort./R=Renta)	R	<table border="0" style="width:100%"> <tr> <td style="width:30%">Datos al 31-Jan-06</td> <td style="text-align:right">Evolución de la Cotización y Volumen</td> </tr> <tr> <td> <table border="0"> <tr><td>Precio (c/100 vr)</td><td style="text-align:right">110.00</td></tr> <tr><td>Valor Residual %</td><td style="text-align:right">100.00</td></tr> <tr><td>Valor Técnico (U\$S)</td><td style="text-align:right">100.45</td></tr> <tr><td>Paridad %</td><td style="text-align:right">35.67</td></tr> <tr><td>TIR Anual %</td><td style="text-align:right">9.06</td></tr> <tr><td>Volat. 40R %</td><td style="text-align:right">0.00</td></tr> <tr><td>Pres. Bur. MC(%)</td><td style="text-align:right">0.84</td></tr> <tr><td>Dur.Mod.</td><td style="text-align:right">14.64</td></tr> </table> </td> <td> <p style="font-size:small">* Se grafica las últimas 42 ruedas</p> </td> </tr> <tr> <td colspan="2"> <table border="0" style="width:100%"> <tr> <th style="width:33%">Resumen Cond. Emisión</th> <th style="width:33%">Cupones Impagos Adheridos</th> <th style="width:33%">Cupón Corriente</th> </tr> <tr> <td> <table border="0"> <tr><td>Vencimiento</td><td style="text-align:right">31-Dec-38</td></tr> <tr><td>Amortización</td><td style="text-align:right">Sem.</td></tr> <tr><td>Intereses</td><td style="text-align:right">Sem.</td></tr> </table> </td> <td> <table border="0"> <tr><td>(c/100 vn)</td><td></td></tr> <tr><td>Renta</td><td style="text-align:right">-</td></tr> <tr><td>Amortización</td><td style="text-align:right">-</td></tr> </table> </td> <td> <table border="0"> <tr><td>Renta Anual (%)</td><td style="text-align:right">Fija=1.33</td></tr> <tr><td>Intereses Corridos c/100 vn U\$S</td><td style="text-align:right">0.45</td></tr> <tr><td>Yield Anual (%)</td><td style="text-align:right">3.76</td></tr> <tr><td>Fecha de Próximo Pago</td><td style="text-align:right">31-Mar-06</td></tr> <tr><td>Prox. Pago (A=Amort./R=Renta)</td><td style="text-align:right">R</td></tr> </table> </td> </tr> </table> </td> </tr> </table>		Datos al 31-Jan-06	Evolución de la Cotización y Volumen	<table border="0"> <tr><td>Precio (c/100 vr)</td><td style="text-align:right">110.00</td></tr> <tr><td>Valor Residual %</td><td style="text-align:right">100.00</td></tr> <tr><td>Valor Técnico (U\$S)</td><td style="text-align:right">100.45</td></tr> <tr><td>Paridad %</td><td style="text-align:right">35.67</td></tr> <tr><td>TIR Anual %</td><td style="text-align:right">9.06</td></tr> <tr><td>Volat. 40R %</td><td style="text-align:right">0.00</td></tr> <tr><td>Pres. Bur. MC(%)</td><td style="text-align:right">0.84</td></tr> <tr><td>Dur.Mod.</td><td style="text-align:right">14.64</td></tr> </table>	Precio (c/100 vr)	110.00	Valor Residual %	100.00	Valor Técnico (U\$S)	100.45	Paridad %	35.67	TIR Anual %	9.06	Volat. 40R %	0.00	Pres. Bur. MC(%)	0.84	Dur.Mod.	14.64	<p style="font-size:small">* Se grafica las últimas 42 ruedas</p>	<table border="0" style="width:100%"> <tr> <th style="width:33%">Resumen Cond. Emisión</th> <th style="width:33%">Cupones Impagos Adheridos</th> <th style="width:33%">Cupón Corriente</th> </tr> <tr> <td> <table border="0"> <tr><td>Vencimiento</td><td style="text-align:right">31-Dec-38</td></tr> <tr><td>Amortización</td><td style="text-align:right">Sem.</td></tr> <tr><td>Intereses</td><td style="text-align:right">Sem.</td></tr> </table> </td> <td> <table border="0"> <tr><td>(c/100 vn)</td><td></td></tr> <tr><td>Renta</td><td style="text-align:right">-</td></tr> <tr><td>Amortización</td><td style="text-align:right">-</td></tr> </table> </td> <td> <table border="0"> <tr><td>Renta Anual (%)</td><td style="text-align:right">Fija=1.33</td></tr> <tr><td>Intereses Corridos c/100 vn U\$S</td><td style="text-align:right">0.45</td></tr> <tr><td>Yield Anual (%)</td><td style="text-align:right">3.76</td></tr> <tr><td>Fecha de Próximo Pago</td><td style="text-align:right">31-Mar-06</td></tr> <tr><td>Prox. Pago (A=Amort./R=Renta)</td><td style="text-align:right">R</td></tr> </table> </td> </tr> </table>		Resumen Cond. Emisión	Cupones Impagos Adheridos	Cupón Corriente	<table border="0"> <tr><td>Vencimiento</td><td style="text-align:right">31-Dec-38</td></tr> <tr><td>Amortización</td><td style="text-align:right">Sem.</td></tr> <tr><td>Intereses</td><td style="text-align:right">Sem.</td></tr> </table>	Vencimiento	31-Dec-38	Amortización	Sem.	Intereses	Sem.	<table border="0"> <tr><td>(c/100 vn)</td><td></td></tr> <tr><td>Renta</td><td style="text-align:right">-</td></tr> <tr><td>Amortización</td><td style="text-align:right">-</td></tr> </table>	(c/100 vn)		Renta	-	Amortización	-	<table border="0"> <tr><td>Renta Anual (%)</td><td style="text-align:right">Fija=1.33</td></tr> <tr><td>Intereses Corridos c/100 vn U\$S</td><td style="text-align:right">0.45</td></tr> <tr><td>Yield Anual (%)</td><td style="text-align:right">3.76</td></tr> <tr><td>Fecha de Próximo Pago</td><td style="text-align:right">31-Mar-06</td></tr> <tr><td>Prox. Pago (A=Amort./R=Renta)</td><td style="text-align:right">R</td></tr> </table>	Renta Anual (%)	Fija=1.33	Intereses Corridos c/100 vn U\$S	0.45	Yield Anual (%)	3.76	Fecha de Próximo Pago	31-Mar-06	Prox. Pago (A=Amort./R=Renta)	R
Datos al 31-Jan-06	Evolución de la Cotización y Volumen																																																																																																																																																																																																														
<table border="0"> <tr><td>Precio (c/100 vr)</td><td style="text-align:right">295.00</td></tr> <tr><td>Valor Residual %</td><td style="text-align:right">100.00</td></tr> <tr><td>Valor Técnico (U\$S)</td><td style="text-align:right">109.30</td></tr> <tr><td>Paridad %</td><td style="text-align:right">87.92</td></tr> <tr><td>TIR Anual %</td><td style="text-align:right">9.62</td></tr> <tr><td>Volat. 40R %</td><td style="text-align:right">0.00</td></tr> <tr><td>Pres. Bur. MC(%)</td><td style="text-align:right">0.18</td></tr> <tr><td>Dur.Mod.</td><td style="text-align:right">11.34</td></tr> </table>	Precio (c/100 vr)	295.00	Valor Residual %	100.00	Valor Técnico (U\$S)	109.30	Paridad %	87.92	TIR Anual %	9.62	Volat. 40R %	0.00	Pres. Bur. MC(%)	0.18	Dur.Mod.	11.34	<p style="font-size:small">* Se grafica las últimas 44 ruedas</p>																																																																																																																																																																																														
Precio (c/100 vr)	295.00																																																																																																																																																																																																														
Valor Residual %	100.00																																																																																																																																																																																																														
Valor Técnico (U\$S)	109.30																																																																																																																																																																																																														
Paridad %	87.92																																																																																																																																																																																																														
TIR Anual %	9.62																																																																																																																																																																																																														
Volat. 40R %	0.00																																																																																																																																																																																																														
Pres. Bur. MC(%)	0.18																																																																																																																																																																																																														
Dur.Mod.	11.34																																																																																																																																																																																																														
<table border="0" style="width:100%"> <tr> <th style="width:33%">Resumen Cond. Emisión</th> <th style="width:33%">Cupones Impagos Adheridos</th> <th style="width:33%">Cupón Corriente</th> </tr> <tr> <td> <table border="0"> <tr><td>Vencimiento</td><td style="text-align:right">31-Dec-33</td></tr> <tr><td>Amortización</td><td style="text-align:right">Sem.</td></tr> <tr><td>Intereses</td><td style="text-align:right">Cap. Sem.</td></tr> </table> </td> <td> <table border="0"> <tr><td>(c/100 vn)</td><td></td></tr> <tr><td>Renta</td><td style="text-align:right">-</td></tr> <tr><td>Amortización</td><td style="text-align:right">-</td></tr> </table> </td> <td> <table border="0"> <tr><td>Renta Anual (%)</td><td style="text-align:right">Fija=3.97</td></tr> <tr><td>Intereses Corridos c/100 vn U\$S</td><td style="text-align:right">0.40</td></tr> <tr><td>Yield Anual (%)</td><td style="text-align:right">0.00</td></tr> <tr><td>Fecha de Próximo Pago</td><td style="text-align:right">30-Jun-06</td></tr> <tr><td>Prox. Pago (A=Amort./R=Renta)</td><td style="text-align:right">R</td></tr> </table> </td> </tr> </table>		Resumen Cond. Emisión	Cupones Impagos Adheridos	Cupón Corriente	<table border="0"> <tr><td>Vencimiento</td><td style="text-align:right">31-Dec-33</td></tr> <tr><td>Amortización</td><td style="text-align:right">Sem.</td></tr> <tr><td>Intereses</td><td style="text-align:right">Cap. Sem.</td></tr> </table>	Vencimiento	31-Dec-33	Amortización	Sem.	Intereses	Cap. Sem.	<table border="0"> <tr><td>(c/100 vn)</td><td></td></tr> <tr><td>Renta</td><td style="text-align:right">-</td></tr> <tr><td>Amortización</td><td style="text-align:right">-</td></tr> </table>	(c/100 vn)		Renta	-	Amortización	-	<table border="0"> <tr><td>Renta Anual (%)</td><td style="text-align:right">Fija=3.97</td></tr> <tr><td>Intereses Corridos c/100 vn U\$S</td><td style="text-align:right">0.40</td></tr> <tr><td>Yield Anual (%)</td><td style="text-align:right">0.00</td></tr> <tr><td>Fecha de Próximo Pago</td><td style="text-align:right">30-Jun-06</td></tr> <tr><td>Prox. Pago (A=Amort./R=Renta)</td><td style="text-align:right">R</td></tr> </table>	Renta Anual (%)	Fija=3.97	Intereses Corridos c/100 vn U\$S	0.40	Yield Anual (%)	0.00	Fecha de Próximo Pago	30-Jun-06	Prox. Pago (A=Amort./R=Renta)	R																																																																																																																																																																																		
Resumen Cond. Emisión	Cupones Impagos Adheridos	Cupón Corriente																																																																																																																																																																																																													
<table border="0"> <tr><td>Vencimiento</td><td style="text-align:right">31-Dec-33</td></tr> <tr><td>Amortización</td><td style="text-align:right">Sem.</td></tr> <tr><td>Intereses</td><td style="text-align:right">Cap. Sem.</td></tr> </table>	Vencimiento	31-Dec-33	Amortización	Sem.	Intereses	Cap. Sem.	<table border="0"> <tr><td>(c/100 vn)</td><td></td></tr> <tr><td>Renta</td><td style="text-align:right">-</td></tr> <tr><td>Amortización</td><td style="text-align:right">-</td></tr> </table>	(c/100 vn)		Renta	-	Amortización	-	<table border="0"> <tr><td>Renta Anual (%)</td><td style="text-align:right">Fija=3.97</td></tr> <tr><td>Intereses Corridos c/100 vn U\$S</td><td style="text-align:right">0.40</td></tr> <tr><td>Yield Anual (%)</td><td style="text-align:right">0.00</td></tr> <tr><td>Fecha de Próximo Pago</td><td style="text-align:right">30-Jun-06</td></tr> <tr><td>Prox. Pago (A=Amort./R=Renta)</td><td style="text-align:right">R</td></tr> </table>	Renta Anual (%)	Fija=3.97	Intereses Corridos c/100 vn U\$S	0.40	Yield Anual (%)	0.00	Fecha de Próximo Pago	30-Jun-06	Prox. Pago (A=Amort./R=Renta)	R																																																																																																																																																																																							
Vencimiento	31-Dec-33																																																																																																																																																																																																														
Amortización	Sem.																																																																																																																																																																																																														
Intereses	Cap. Sem.																																																																																																																																																																																																														
(c/100 vn)																																																																																																																																																																																																															
Renta	-																																																																																																																																																																																																														
Amortización	-																																																																																																																																																																																																														
Renta Anual (%)	Fija=3.97																																																																																																																																																																																																														
Intereses Corridos c/100 vn U\$S	0.40																																																																																																																																																																																																														
Yield Anual (%)	0.00																																																																																																																																																																																																														
Fecha de Próximo Pago	30-Jun-06																																																																																																																																																																																																														
Prox. Pago (A=Amort./R=Renta)	R																																																																																																																																																																																																														
<table border="0" style="width:100%"> <tr> <td style="width:30%">Datos al 31-Jan-06</td> <td style="text-align:right">Evolución de la Cotización y Volumen</td> </tr> <tr> <td> <table border="0"> <tr><td>Precio (c/100 vr)</td><td style="text-align:right">303.00</td></tr> <tr><td>Valor Residual %</td><td style="text-align:right">100.00</td></tr> <tr><td>Valor Técnico (U\$S)</td><td style="text-align:right">109.30</td></tr> <tr><td>Paridad %</td><td style="text-align:right">90.30</td></tr> <tr><td>TIR Anual %</td><td style="text-align:right">9.38</td></tr> <tr><td>Volat. 40R %</td><td style="text-align:right">0.00</td></tr> <tr><td>Pres. Bur. MC(%)</td><td style="text-align:right">0.15</td></tr> <tr><td>Dur.Mod.</td><td style="text-align:right">11.47</td></tr> </table> </td> <td> <p style="font-size:small">* Se grafica las últimas 39 ruedas</p> </td> </tr> <tr> <td colspan="2"> <table border="0" style="width:100%"> <tr> <th style="width:33%">Resumen Cond. Emisión</th> <th style="width:33%">Cupones Impagos Adheridos</th> <th style="width:33%">Cupón Corriente</th> </tr> <tr> <td> <table border="0"> <tr><td>Vencimiento</td><td style="text-align:right">31-Dec-33</td></tr> <tr><td>Amortización</td><td style="text-align:right">Sem.</td></tr> <tr><td>Intereses</td><td style="text-align:right">Cap. Sem.</td></tr> </table> </td> <td> <table border="0"> <tr><td>(c/100 vn)</td><td></td></tr> <tr><td>Renta</td><td style="text-align:right">-</td></tr> <tr><td>Amortización</td><td style="text-align:right">-</td></tr> </table> </td> <td> <table border="0"> <tr><td>Renta Anual (%)</td><td style="text-align:right">Fija=3.97</td></tr> <tr><td>Intereses Corridos c/100 vn U\$S</td><td style="text-align:right">0.40</td></tr> <tr><td>Yield Anual (%)</td><td style="text-align:right">0.00</td></tr> <tr><td>Fecha de Próximo Pago</td><td style="text-align:right">30-Jun-06</td></tr> <tr><td>Prox. Pago (A=Amort./R=Renta)</td><td style="text-align:right">R</td></tr> </table> </td> </tr> </table> </td> </tr> <tr> <td colspan="2"> <table border="0" style="width:100%"> <tr> <td style="width:30%">Datos al 31-Jan-06</td> <td style="text-align:right">Evolución de la Cotización y Volumen</td> </tr> <tr> <td> <table border="0"> <tr><td>Precio (c/100 vr)</td><td style="text-align:right">109.50</td></tr> <tr><td>Valor Residual %</td><td style="text-align:right">100.00</td></tr> <tr><td>Valor Técnico (U\$S)</td><td style="text-align:right">100.45</td></tr> <tr><td>Paridad %</td><td style="text-align:right">35.51</td></tr> <tr><td>TIR Anual %</td><td style="text-align:right">9.09</td></tr> <tr><td>Volat. 40R %</td><td style="text-align:right">0.00</td></tr> <tr><td>Pres. Bur. MC(%)</td><td style="text-align:right">0.60</td></tr> <tr><td>Dur.Mod.</td><td style="text-align:right">14.62</td></tr> </table> </td> <td> <p style="font-size:small">* Se grafica las últimas 45 ruedas</p> </td> </tr> <tr> <td colspan="2"> <table border="0" style="width:100%"> <tr> <th style="width:33%">Resumen Cond. Emisión</th> <th style="width:33%">Cupones Impagos Adheridos</th> <th style="width:33%">Cupón Corriente</th> </tr> <tr> <td> <table border="0"> <tr><td>Vencimiento</td><td style="text-align:right">31-Dec-38</td></tr> <tr><td>Amortización</td><td style="text-align:right">Sem.</td></tr> <tr><td>Intereses</td><td style="text-align:right">Sem.</td></tr> </table> </td> <td> <table border="0"> <tr><td>(c/100 vn)</td><td></td></tr> <tr><td>Renta</td><td style="text-align:right">-</td></tr> <tr><td>Amortización</td><td style="text-align:right">-</td></tr> </table> </td> <td> <table border="0"> <tr><td>Renta Anual (%)</td><td style="text-align:right">Fija=1.33</td></tr> <tr><td>Intereses Corridos c/100 vn U\$S</td><td style="text-align:right">0.45</td></tr> <tr><td>Yield Anual (%)</td><td style="text-align:right">3.78</td></tr> <tr><td>Fecha de Próximo Pago</td><td style="text-align:right">31-Mar-06</td></tr> <tr><td>Prox. Pago (A=Amort./R=Renta)</td><td style="text-align:right">R</td></tr> </table> </td> </tr> </table> </td> </tr> <tr> <td colspan="2"> <table border="0" style="width:100%"> <tr> <td style="width:30%">Datos al 31-Jan-06</td> <td style="text-align:right">Evolución de la Cotización y Volumen</td> </tr> <tr> <td> <table border="0"> <tr><td>Precio (c/100 vr)</td><td style="text-align:right">110.00</td></tr> <tr><td>Valor Residual %</td><td style="text-align:right">100.00</td></tr> <tr><td>Valor Técnico (U\$S)</td><td style="text-align:right">100.45</td></tr> <tr><td>Paridad %</td><td style="text-align:right">35.67</td></tr> <tr><td>TIR Anual %</td><td style="text-align:right">9.06</td></tr> <tr><td>Volat. 40R %</td><td style="text-align:right">0.00</td></tr> <tr><td>Pres. Bur. MC(%)</td><td style="text-align:right">0.84</td></tr> <tr><td>Dur.Mod.</td><td style="text-align:right">14.64</td></tr> </table> </td> <td> <p style="font-size:small">* Se grafica las últimas 42 ruedas</p> </td> </tr> <tr> <td colspan="2"> <table border="0" style="width:100%"> <tr> <th style="width:33%">Resumen Cond. Emisión</th> <th style="width:33%">Cupones Impagos Adheridos</th> <th style="width:33%">Cupón Corriente</th> </tr> <tr> <td> <table border="0"> <tr><td>Vencimiento</td><td style="text-align:right">31-Dec-38</td></tr> <tr><td>Amortización</td><td style="text-align:right">Sem.</td></tr> <tr><td>Intereses</td><td style="text-align:right">Sem.</td></tr> </table> </td> <td> <table border="0"> <tr><td>(c/100 vn)</td><td></td></tr> <tr><td>Renta</td><td style="text-align:right">-</td></tr> <tr><td>Amortización</td><td style="text-align:right">-</td></tr> </table> </td> <td> <table border="0"> <tr><td>Renta Anual (%)</td><td style="text-align:right">Fija=1.33</td></tr> <tr><td>Intereses Corridos c/100 vn U\$S</td><td style="text-align:right">0.45</td></tr> <tr><td>Yield Anual (%)</td><td style="text-align:right">3.76</td></tr> <tr><td>Fecha de Próximo Pago</td><td style="text-align:right">31-Mar-06</td></tr> <tr><td>Prox. Pago (A=Amort./R=Renta)</td><td style="text-align:right">R</td></tr> </table> </td> </tr> </table> </td> </tr> </table></td></tr></table></td></tr></table>		Datos al 31-Jan-06	Evolución de la Cotización y Volumen	<table border="0"> <tr><td>Precio (c/100 vr)</td><td style="text-align:right">303.00</td></tr> <tr><td>Valor Residual %</td><td style="text-align:right">100.00</td></tr> <tr><td>Valor Técnico (U\$S)</td><td style="text-align:right">109.30</td></tr> <tr><td>Paridad %</td><td style="text-align:right">90.30</td></tr> <tr><td>TIR Anual %</td><td style="text-align:right">9.38</td></tr> <tr><td>Volat. 40R %</td><td style="text-align:right">0.00</td></tr> <tr><td>Pres. Bur. MC(%)</td><td style="text-align:right">0.15</td></tr> <tr><td>Dur.Mod.</td><td style="text-align:right">11.47</td></tr> </table>	Precio (c/100 vr)	303.00	Valor Residual %	100.00	Valor Técnico (U\$S)	109.30	Paridad %	90.30	TIR Anual %	9.38	Volat. 40R %	0.00	Pres. Bur. MC(%)	0.15	Dur.Mod.	11.47	<p style="font-size:small">* Se grafica las últimas 39 ruedas</p>	<table border="0" style="width:100%"> <tr> <th style="width:33%">Resumen Cond. Emisión</th> <th style="width:33%">Cupones Impagos Adheridos</th> <th style="width:33%">Cupón Corriente</th> </tr> <tr> <td> <table border="0"> <tr><td>Vencimiento</td><td style="text-align:right">31-Dec-33</td></tr> <tr><td>Amortización</td><td style="text-align:right">Sem.</td></tr> <tr><td>Intereses</td><td style="text-align:right">Cap. Sem.</td></tr> </table> </td> <td> <table border="0"> <tr><td>(c/100 vn)</td><td></td></tr> <tr><td>Renta</td><td style="text-align:right">-</td></tr> <tr><td>Amortización</td><td style="text-align:right">-</td></tr> </table> </td> <td> <table border="0"> <tr><td>Renta Anual (%)</td><td style="text-align:right">Fija=3.97</td></tr> <tr><td>Intereses Corridos c/100 vn U\$S</td><td style="text-align:right">0.40</td></tr> <tr><td>Yield Anual (%)</td><td style="text-align:right">0.00</td></tr> <tr><td>Fecha de Próximo Pago</td><td style="text-align:right">30-Jun-06</td></tr> <tr><td>Prox. Pago (A=Amort./R=Renta)</td><td style="text-align:right">R</td></tr> </table> </td> </tr> </table>		Resumen Cond. Emisión	Cupones Impagos Adheridos	Cupón Corriente	<table border="0"> <tr><td>Vencimiento</td><td style="text-align:right">31-Dec-33</td></tr> <tr><td>Amortización</td><td style="text-align:right">Sem.</td></tr> <tr><td>Intereses</td><td style="text-align:right">Cap. Sem.</td></tr> </table>	Vencimiento	31-Dec-33	Amortización	Sem.	Intereses	Cap. Sem.	<table border="0"> <tr><td>(c/100 vn)</td><td></td></tr> <tr><td>Renta</td><td style="text-align:right">-</td></tr> <tr><td>Amortización</td><td style="text-align:right">-</td></tr> </table>	(c/100 vn)		Renta	-	Amortización	-	<table border="0"> <tr><td>Renta Anual (%)</td><td style="text-align:right">Fija=3.97</td></tr> <tr><td>Intereses Corridos c/100 vn U\$S</td><td style="text-align:right">0.40</td></tr> <tr><td>Yield Anual (%)</td><td style="text-align:right">0.00</td></tr> <tr><td>Fecha de Próximo Pago</td><td style="text-align:right">30-Jun-06</td></tr> <tr><td>Prox. Pago (A=Amort./R=Renta)</td><td style="text-align:right">R</td></tr> </table>	Renta Anual (%)	Fija=3.97	Intereses Corridos c/100 vn U\$S	0.40	Yield Anual (%)	0.00	Fecha de Próximo Pago	30-Jun-06	Prox. Pago (A=Amort./R=Renta)	R	<table border="0" style="width:100%"> <tr> <td style="width:30%">Datos al 31-Jan-06</td> <td style="text-align:right">Evolución de la Cotización y Volumen</td> </tr> <tr> <td> <table border="0"> <tr><td>Precio (c/100 vr)</td><td style="text-align:right">109.50</td></tr> <tr><td>Valor Residual %</td><td style="text-align:right">100.00</td></tr> <tr><td>Valor Técnico (U\$S)</td><td style="text-align:right">100.45</td></tr> <tr><td>Paridad %</td><td style="text-align:right">35.51</td></tr> <tr><td>TIR Anual %</td><td style="text-align:right">9.09</td></tr> <tr><td>Volat. 40R %</td><td style="text-align:right">0.00</td></tr> <tr><td>Pres. Bur. MC(%)</td><td style="text-align:right">0.60</td></tr> <tr><td>Dur.Mod.</td><td style="text-align:right">14.62</td></tr> </table> </td> <td> <p style="font-size:small">* Se grafica las últimas 45 ruedas</p> </td> </tr> <tr> <td colspan="2"> <table border="0" style="width:100%"> <tr> <th style="width:33%">Resumen Cond. Emisión</th> <th style="width:33%">Cupones Impagos Adheridos</th> <th style="width:33%">Cupón Corriente</th> </tr> <tr> <td> <table border="0"> <tr><td>Vencimiento</td><td style="text-align:right">31-Dec-38</td></tr> <tr><td>Amortización</td><td style="text-align:right">Sem.</td></tr> <tr><td>Intereses</td><td style="text-align:right">Sem.</td></tr> </table> </td> <td> <table border="0"> <tr><td>(c/100 vn)</td><td></td></tr> <tr><td>Renta</td><td style="text-align:right">-</td></tr> <tr><td>Amortización</td><td style="text-align:right">-</td></tr> </table> </td> <td> <table border="0"> <tr><td>Renta Anual (%)</td><td style="text-align:right">Fija=1.33</td></tr> <tr><td>Intereses Corridos c/100 vn U\$S</td><td style="text-align:right">0.45</td></tr> <tr><td>Yield Anual (%)</td><td style="text-align:right">3.78</td></tr> <tr><td>Fecha de Próximo Pago</td><td style="text-align:right">31-Mar-06</td></tr> <tr><td>Prox. Pago (A=Amort./R=Renta)</td><td style="text-align:right">R</td></tr> </table> </td> </tr> </table> </td> </tr> <tr> <td colspan="2"> <table border="0" style="width:100%"> <tr> <td style="width:30%">Datos al 31-Jan-06</td> <td style="text-align:right">Evolución de la Cotización y Volumen</td> </tr> <tr> <td> <table border="0"> <tr><td>Precio (c/100 vr)</td><td style="text-align:right">110.00</td></tr> <tr><td>Valor Residual %</td><td style="text-align:right">100.00</td></tr> <tr><td>Valor Técnico (U\$S)</td><td style="text-align:right">100.45</td></tr> <tr><td>Paridad %</td><td style="text-align:right">35.67</td></tr> <tr><td>TIR Anual %</td><td style="text-align:right">9.06</td></tr> <tr><td>Volat. 40R %</td><td style="text-align:right">0.00</td></tr> <tr><td>Pres. Bur. MC(%)</td><td style="text-align:right">0.84</td></tr> <tr><td>Dur.Mod.</td><td style="text-align:right">14.64</td></tr> </table> </td> <td> <p style="font-size:small">* Se grafica las últimas 42 ruedas</p> </td> </tr> <tr> <td colspan="2"> <table border="0" style="width:100%"> <tr> <th style="width:33%">Resumen Cond. Emisión</th> <th style="width:33%">Cupones Impagos Adheridos</th> <th style="width:33%">Cupón Corriente</th> </tr> <tr> <td> <table border="0"> <tr><td>Vencimiento</td><td style="text-align:right">31-Dec-38</td></tr> <tr><td>Amortización</td><td style="text-align:right">Sem.</td></tr> <tr><td>Intereses</td><td style="text-align:right">Sem.</td></tr> </table> </td> <td> <table border="0"> <tr><td>(c/100 vn)</td><td></td></tr> <tr><td>Renta</td><td style="text-align:right">-</td></tr> <tr><td>Amortización</td><td style="text-align:right">-</td></tr> </table> </td> <td> <table border="0"> <tr><td>Renta Anual (%)</td><td style="text-align:right">Fija=1.33</td></tr> <tr><td>Intereses Corridos c/100 vn U\$S</td><td style="text-align:right">0.45</td></tr> <tr><td>Yield Anual (%)</td><td style="text-align:right">3.76</td></tr> <tr><td>Fecha de Próximo Pago</td><td style="text-align:right">31-Mar-06</td></tr> <tr><td>Prox. Pago (A=Amort./R=Renta)</td><td style="text-align:right">R</td></tr> </table> </td> </tr> </table> </td> </tr> </table></td></tr></table>		Datos al 31-Jan-06	Evolución de la Cotización y Volumen	<table border="0"> <tr><td>Precio (c/100 vr)</td><td style="text-align:right">109.50</td></tr> <tr><td>Valor Residual %</td><td style="text-align:right">100.00</td></tr> <tr><td>Valor Técnico (U\$S)</td><td style="text-align:right">100.45</td></tr> <tr><td>Paridad %</td><td style="text-align:right">35.51</td></tr> <tr><td>TIR Anual %</td><td style="text-align:right">9.09</td></tr> <tr><td>Volat. 40R %</td><td style="text-align:right">0.00</td></tr> <tr><td>Pres. Bur. MC(%)</td><td style="text-align:right">0.60</td></tr> <tr><td>Dur.Mod.</td><td style="text-align:right">14.62</td></tr> </table>	Precio (c/100 vr)	109.50	Valor Residual %	100.00	Valor Técnico (U\$S)	100.45	Paridad %	35.51	TIR Anual %	9.09	Volat. 40R %	0.00	Pres. Bur. MC(%)	0.60	Dur.Mod.	14.62	<p style="font-size:small">* Se grafica las últimas 45 ruedas</p>	<table border="0" style="width:100%"> <tr> <th style="width:33%">Resumen Cond. Emisión</th> <th style="width:33%">Cupones Impagos Adheridos</th> <th style="width:33%">Cupón Corriente</th> </tr> <tr> <td> <table border="0"> <tr><td>Vencimiento</td><td style="text-align:right">31-Dec-38</td></tr> <tr><td>Amortización</td><td style="text-align:right">Sem.</td></tr> <tr><td>Intereses</td><td style="text-align:right">Sem.</td></tr> </table> </td> <td> <table border="0"> <tr><td>(c/100 vn)</td><td></td></tr> <tr><td>Renta</td><td style="text-align:right">-</td></tr> <tr><td>Amortización</td><td style="text-align:right">-</td></tr> </table> </td> <td> <table border="0"> <tr><td>Renta Anual (%)</td><td style="text-align:right">Fija=1.33</td></tr> <tr><td>Intereses Corridos c/100 vn U\$S</td><td style="text-align:right">0.45</td></tr> <tr><td>Yield Anual (%)</td><td style="text-align:right">3.78</td></tr> <tr><td>Fecha de Próximo Pago</td><td style="text-align:right">31-Mar-06</td></tr> <tr><td>Prox. Pago (A=Amort./R=Renta)</td><td style="text-align:right">R</td></tr> </table> </td> </tr> </table>		Resumen Cond. Emisión	Cupones Impagos Adheridos	Cupón Corriente	<table border="0"> <tr><td>Vencimiento</td><td style="text-align:right">31-Dec-38</td></tr> <tr><td>Amortización</td><td style="text-align:right">Sem.</td></tr> <tr><td>Intereses</td><td style="text-align:right">Sem.</td></tr> </table>	Vencimiento	31-Dec-38	Amortización	Sem.	Intereses	Sem.	<table border="0"> <tr><td>(c/100 vn)</td><td></td></tr> <tr><td>Renta</td><td style="text-align:right">-</td></tr> <tr><td>Amortización</td><td style="text-align:right">-</td></tr> </table>	(c/100 vn)		Renta	-	Amortización	-	<table border="0"> <tr><td>Renta Anual (%)</td><td style="text-align:right">Fija=1.33</td></tr> <tr><td>Intereses Corridos c/100 vn U\$S</td><td style="text-align:right">0.45</td></tr> <tr><td>Yield Anual (%)</td><td style="text-align:right">3.78</td></tr> <tr><td>Fecha de Próximo Pago</td><td style="text-align:right">31-Mar-06</td></tr> <tr><td>Prox. Pago (A=Amort./R=Renta)</td><td style="text-align:right">R</td></tr> </table>	Renta Anual (%)	Fija=1.33	Intereses Corridos c/100 vn U\$S	0.45	Yield Anual (%)	3.78	Fecha de Próximo Pago	31-Mar-06	Prox. Pago (A=Amort./R=Renta)	R	<table border="0" style="width:100%"> <tr> <td style="width:30%">Datos al 31-Jan-06</td> <td style="text-align:right">Evolución de la Cotización y Volumen</td> </tr> <tr> <td> <table border="0"> <tr><td>Precio (c/100 vr)</td><td style="text-align:right">110.00</td></tr> <tr><td>Valor Residual %</td><td style="text-align:right">100.00</td></tr> <tr><td>Valor Técnico (U\$S)</td><td style="text-align:right">100.45</td></tr> <tr><td>Paridad %</td><td style="text-align:right">35.67</td></tr> <tr><td>TIR Anual %</td><td style="text-align:right">9.06</td></tr> <tr><td>Volat. 40R %</td><td style="text-align:right">0.00</td></tr> <tr><td>Pres. Bur. MC(%)</td><td style="text-align:right">0.84</td></tr> <tr><td>Dur.Mod.</td><td style="text-align:right">14.64</td></tr> </table> </td> <td> <p style="font-size:small">* Se grafica las últimas 42 ruedas</p> </td> </tr> <tr> <td colspan="2"> <table border="0" style="width:100%"> <tr> <th style="width:33%">Resumen Cond. Emisión</th> <th style="width:33%">Cupones Impagos Adheridos</th> <th style="width:33%">Cupón Corriente</th> </tr> <tr> <td> <table border="0"> <tr><td>Vencimiento</td><td style="text-align:right">31-Dec-38</td></tr> <tr><td>Amortización</td><td style="text-align:right">Sem.</td></tr> <tr><td>Intereses</td><td style="text-align:right">Sem.</td></tr> </table> </td> <td> <table border="0"> <tr><td>(c/100 vn)</td><td></td></tr> <tr><td>Renta</td><td style="text-align:right">-</td></tr> <tr><td>Amortización</td><td style="text-align:right">-</td></tr> </table> </td> <td> <table border="0"> <tr><td>Renta Anual (%)</td><td style="text-align:right">Fija=1.33</td></tr> <tr><td>Intereses Corridos c/100 vn U\$S</td><td style="text-align:right">0.45</td></tr> <tr><td>Yield Anual (%)</td><td style="text-align:right">3.76</td></tr> <tr><td>Fecha de Próximo Pago</td><td style="text-align:right">31-Mar-06</td></tr> <tr><td>Prox. Pago (A=Amort./R=Renta)</td><td style="text-align:right">R</td></tr> </table> </td> </tr> </table> </td> </tr> </table>		Datos al 31-Jan-06	Evolución de la Cotización y Volumen	<table border="0"> <tr><td>Precio (c/100 vr)</td><td style="text-align:right">110.00</td></tr> <tr><td>Valor Residual %</td><td style="text-align:right">100.00</td></tr> <tr><td>Valor Técnico (U\$S)</td><td style="text-align:right">100.45</td></tr> <tr><td>Paridad %</td><td style="text-align:right">35.67</td></tr> <tr><td>TIR Anual %</td><td style="text-align:right">9.06</td></tr> <tr><td>Volat. 40R %</td><td style="text-align:right">0.00</td></tr> <tr><td>Pres. Bur. MC(%)</td><td style="text-align:right">0.84</td></tr> <tr><td>Dur.Mod.</td><td style="text-align:right">14.64</td></tr> </table>	Precio (c/100 vr)	110.00	Valor Residual %	100.00	Valor Técnico (U\$S)	100.45	Paridad %	35.67	TIR Anual %	9.06	Volat. 40R %	0.00	Pres. Bur. MC(%)	0.84	Dur.Mod.	14.64	<p style="font-size:small">* Se grafica las últimas 42 ruedas</p>	<table border="0" style="width:100%"> <tr> <th style="width:33%">Resumen Cond. Emisión</th> <th style="width:33%">Cupones Impagos Adheridos</th> <th style="width:33%">Cupón Corriente</th> </tr> <tr> <td> <table border="0"> <tr><td>Vencimiento</td><td style="text-align:right">31-Dec-38</td></tr> <tr><td>Amortización</td><td style="text-align:right">Sem.</td></tr> <tr><td>Intereses</td><td style="text-align:right">Sem.</td></tr> </table> </td> <td> <table border="0"> <tr><td>(c/100 vn)</td><td></td></tr> <tr><td>Renta</td><td style="text-align:right">-</td></tr> <tr><td>Amortización</td><td style="text-align:right">-</td></tr> </table> </td> <td> <table border="0"> <tr><td>Renta Anual (%)</td><td style="text-align:right">Fija=1.33</td></tr> <tr><td>Intereses Corridos c/100 vn U\$S</td><td style="text-align:right">0.45</td></tr> <tr><td>Yield Anual (%)</td><td style="text-align:right">3.76</td></tr> <tr><td>Fecha de Próximo Pago</td><td style="text-align:right">31-Mar-06</td></tr> <tr><td>Prox. Pago (A=Amort./R=Renta)</td><td style="text-align:right">R</td></tr> </table> </td> </tr> </table>		Resumen Cond. Emisión	Cupones Impagos Adheridos	Cupón Corriente	<table border="0"> <tr><td>Vencimiento</td><td style="text-align:right">31-Dec-38</td></tr> <tr><td>Amortización</td><td style="text-align:right">Sem.</td></tr> <tr><td>Intereses</td><td style="text-align:right">Sem.</td></tr> </table>	Vencimiento	31-Dec-38	Amortización	Sem.	Intereses	Sem.	<table border="0"> <tr><td>(c/100 vn)</td><td></td></tr> <tr><td>Renta</td><td style="text-align:right">-</td></tr> <tr><td>Amortización</td><td style="text-align:right">-</td></tr> </table>	(c/100 vn)		Renta	-	Amortización	-	<table border="0"> <tr><td>Renta Anual (%)</td><td style="text-align:right">Fija=1.33</td></tr> <tr><td>Intereses Corridos c/100 vn U\$S</td><td style="text-align:right">0.45</td></tr> <tr><td>Yield Anual (%)</td><td style="text-align:right">3.76</td></tr> <tr><td>Fecha de Próximo Pago</td><td style="text-align:right">31-Mar-06</td></tr> <tr><td>Prox. Pago (A=Amort./R=Renta)</td><td style="text-align:right">R</td></tr> </table>	Renta Anual (%)	Fija=1.33	Intereses Corridos c/100 vn U\$S	0.45	Yield Anual (%)	3.76	Fecha de Próximo Pago	31-Mar-06	Prox. Pago (A=Amort./R=Renta)	R																																																				
Datos al 31-Jan-06	Evolución de la Cotización y Volumen																																																																																																																																																																																																														
<table border="0"> <tr><td>Precio (c/100 vr)</td><td style="text-align:right">303.00</td></tr> <tr><td>Valor Residual %</td><td style="text-align:right">100.00</td></tr> <tr><td>Valor Técnico (U\$S)</td><td style="text-align:right">109.30</td></tr> <tr><td>Paridad %</td><td style="text-align:right">90.30</td></tr> <tr><td>TIR Anual %</td><td style="text-align:right">9.38</td></tr> <tr><td>Volat. 40R %</td><td style="text-align:right">0.00</td></tr> <tr><td>Pres. Bur. MC(%)</td><td style="text-align:right">0.15</td></tr> <tr><td>Dur.Mod.</td><td style="text-align:right">11.47</td></tr> </table>	Precio (c/100 vr)	303.00	Valor Residual %	100.00	Valor Técnico (U\$S)	109.30	Paridad %	90.30	TIR Anual %	9.38	Volat. 40R %	0.00	Pres. Bur. MC(%)	0.15	Dur.Mod.	11.47	<p style="font-size:small">* Se grafica las últimas 39 ruedas</p>																																																																																																																																																																																														
Precio (c/100 vr)	303.00																																																																																																																																																																																																														
Valor Residual %	100.00																																																																																																																																																																																																														
Valor Técnico (U\$S)	109.30																																																																																																																																																																																																														
Paridad %	90.30																																																																																																																																																																																																														
TIR Anual %	9.38																																																																																																																																																																																																														
Volat. 40R %	0.00																																																																																																																																																																																																														
Pres. Bur. MC(%)	0.15																																																																																																																																																																																																														
Dur.Mod.	11.47																																																																																																																																																																																																														
<table border="0" style="width:100%"> <tr> <th style="width:33%">Resumen Cond. Emisión</th> <th style="width:33%">Cupones Impagos Adheridos</th> <th style="width:33%">Cupón Corriente</th> </tr> <tr> <td> <table border="0"> <tr><td>Vencimiento</td><td style="text-align:right">31-Dec-33</td></tr> <tr><td>Amortización</td><td style="text-align:right">Sem.</td></tr> <tr><td>Intereses</td><td style="text-align:right">Cap. Sem.</td></tr> </table> </td> <td> <table border="0"> <tr><td>(c/100 vn)</td><td></td></tr> <tr><td>Renta</td><td style="text-align:right">-</td></tr> <tr><td>Amortización</td><td style="text-align:right">-</td></tr> </table> </td> <td> <table border="0"> <tr><td>Renta Anual (%)</td><td style="text-align:right">Fija=3.97</td></tr> <tr><td>Intereses Corridos c/100 vn U\$S</td><td style="text-align:right">0.40</td></tr> <tr><td>Yield Anual (%)</td><td style="text-align:right">0.00</td></tr> <tr><td>Fecha de Próximo Pago</td><td style="text-align:right">30-Jun-06</td></tr> <tr><td>Prox. Pago (A=Amort./R=Renta)</td><td style="text-align:right">R</td></tr> </table> </td> </tr> </table>		Resumen Cond. Emisión	Cupones Impagos Adheridos	Cupón Corriente	<table border="0"> <tr><td>Vencimiento</td><td style="text-align:right">31-Dec-33</td></tr> <tr><td>Amortización</td><td style="text-align:right">Sem.</td></tr> <tr><td>Intereses</td><td style="text-align:right">Cap. Sem.</td></tr> </table>	Vencimiento	31-Dec-33	Amortización	Sem.	Intereses	Cap. Sem.	<table border="0"> <tr><td>(c/100 vn)</td><td></td></tr> <tr><td>Renta</td><td style="text-align:right">-</td></tr> <tr><td>Amortización</td><td style="text-align:right">-</td></tr> </table>	(c/100 vn)		Renta	-	Amortización	-	<table border="0"> <tr><td>Renta Anual (%)</td><td style="text-align:right">Fija=3.97</td></tr> <tr><td>Intereses Corridos c/100 vn U\$S</td><td style="text-align:right">0.40</td></tr> <tr><td>Yield Anual (%)</td><td style="text-align:right">0.00</td></tr> <tr><td>Fecha de Próximo Pago</td><td style="text-align:right">30-Jun-06</td></tr> <tr><td>Prox. Pago (A=Amort./R=Renta)</td><td style="text-align:right">R</td></tr> </table>	Renta Anual (%)	Fija=3.97	Intereses Corridos c/100 vn U\$S	0.40	Yield Anual (%)	0.00	Fecha de Próximo Pago	30-Jun-06	Prox. Pago (A=Amort./R=Renta)	R																																																																																																																																																																																		
Resumen Cond. Emisión	Cupones Impagos Adheridos	Cupón Corriente																																																																																																																																																																																																													
<table border="0"> <tr><td>Vencimiento</td><td style="text-align:right">31-Dec-33</td></tr> <tr><td>Amortización</td><td style="text-align:right">Sem.</td></tr> <tr><td>Intereses</td><td style="text-align:right">Cap. Sem.</td></tr> </table>	Vencimiento	31-Dec-33	Amortización	Sem.	Intereses	Cap. Sem.	<table border="0"> <tr><td>(c/100 vn)</td><td></td></tr> <tr><td>Renta</td><td style="text-align:right">-</td></tr> <tr><td>Amortización</td><td style="text-align:right">-</td></tr> </table>	(c/100 vn)		Renta	-	Amortización	-	<table border="0"> <tr><td>Renta Anual (%)</td><td style="text-align:right">Fija=3.97</td></tr> <tr><td>Intereses Corridos c/100 vn U\$S</td><td style="text-align:right">0.40</td></tr> <tr><td>Yield Anual (%)</td><td style="text-align:right">0.00</td></tr> <tr><td>Fecha de Próximo Pago</td><td style="text-align:right">30-Jun-06</td></tr> <tr><td>Prox. Pago (A=Amort./R=Renta)</td><td style="text-align:right">R</td></tr> </table>	Renta Anual (%)	Fija=3.97	Intereses Corridos c/100 vn U\$S	0.40	Yield Anual (%)	0.00	Fecha de Próximo Pago	30-Jun-06	Prox. Pago (A=Amort./R=Renta)	R																																																																																																																																																																																							
Vencimiento	31-Dec-33																																																																																																																																																																																																														
Amortización	Sem.																																																																																																																																																																																																														
Intereses	Cap. Sem.																																																																																																																																																																																																														
(c/100 vn)																																																																																																																																																																																																															
Renta	-																																																																																																																																																																																																														
Amortización	-																																																																																																																																																																																																														
Renta Anual (%)	Fija=3.97																																																																																																																																																																																																														
Intereses Corridos c/100 vn U\$S	0.40																																																																																																																																																																																																														
Yield Anual (%)	0.00																																																																																																																																																																																																														
Fecha de Próximo Pago	30-Jun-06																																																																																																																																																																																																														
Prox. Pago (A=Amort./R=Renta)	R																																																																																																																																																																																																														
<table border="0" style="width:100%"> <tr> <td style="width:30%">Datos al 31-Jan-06</td> <td style="text-align:right">Evolución de la Cotización y Volumen</td> </tr> <tr> <td> <table border="0"> <tr><td>Precio (c/100 vr)</td><td style="text-align:right">109.50</td></tr> <tr><td>Valor Residual %</td><td style="text-align:right">100.00</td></tr> <tr><td>Valor Técnico (U\$S)</td><td style="text-align:right">100.45</td></tr> <tr><td>Paridad %</td><td style="text-align:right">35.51</td></tr> <tr><td>TIR Anual %</td><td style="text-align:right">9.09</td></tr> <tr><td>Volat. 40R %</td><td style="text-align:right">0.00</td></tr> <tr><td>Pres. Bur. MC(%)</td><td style="text-align:right">0.60</td></tr> <tr><td>Dur.Mod.</td><td style="text-align:right">14.62</td></tr> </table> </td> <td> <p style="font-size:small">* Se grafica las últimas 45 ruedas</p> </td> </tr> <tr> <td colspan="2"> <table border="0" style="width:100%"> <tr> <th style="width:33%">Resumen Cond. Emisión</th> <th style="width:33%">Cupones Impagos Adheridos</th> <th style="width:33%">Cupón Corriente</th> </tr> <tr> <td> <table border="0"> <tr><td>Vencimiento</td><td style="text-align:right">31-Dec-38</td></tr> <tr><td>Amortización</td><td style="text-align:right">Sem.</td></tr> <tr><td>Intereses</td><td style="text-align:right">Sem.</td></tr> </table> </td> <td> <table border="0"> <tr><td>(c/100 vn)</td><td></td></tr> <tr><td>Renta</td><td style="text-align:right">-</td></tr> <tr><td>Amortización</td><td style="text-align:right">-</td></tr> </table> </td> <td> <table border="0"> <tr><td>Renta Anual (%)</td><td style="text-align:right">Fija=1.33</td></tr> <tr><td>Intereses Corridos c/100 vn U\$S</td><td style="text-align:right">0.45</td></tr> <tr><td>Yield Anual (%)</td><td style="text-align:right">3.78</td></tr> <tr><td>Fecha de Próximo Pago</td><td style="text-align:right">31-Mar-06</td></tr> <tr><td>Prox. Pago (A=Amort./R=Renta)</td><td style="text-align:right">R</td></tr> </table> </td> </tr> </table> </td> </tr> <tr> <td colspan="2"> <table border="0" style="width:100%"> <tr> <td style="width:30%">Datos al 31-Jan-06</td> <td style="text-align:right">Evolución de la Cotización y Volumen</td> </tr> <tr> <td> <table border="0"> <tr><td>Precio (c/100 vr)</td><td style="text-align:right">110.00</td></tr> <tr><td>Valor Residual %</td><td style="text-align:right">100.00</td></tr> <tr><td>Valor Técnico (U\$S)</td><td style="text-align:right">100.45</td></tr> <tr><td>Paridad %</td><td style="text-align:right">35.67</td></tr> <tr><td>TIR Anual %</td><td style="text-align:right">9.06</td></tr> <tr><td>Volat. 40R %</td><td style="text-align:right">0.00</td></tr> <tr><td>Pres. Bur. MC(%)</td><td style="text-align:right">0.84</td></tr> <tr><td>Dur.Mod.</td><td style="text-align:right">14.64</td></tr> </table> </td> <td> <p style="font-size:small">* Se grafica las últimas 42 ruedas</p> </td> </tr> <tr> <td colspan="2"> <table border="0" style="width:100%"> <tr> <th style="width:33%">Resumen Cond. Emisión</th> <th style="width:33%">Cupones Impagos Adheridos</th> <th style="width:33%">Cupón Corriente</th> </tr> <tr> <td> <table border="0"> <tr><td>Vencimiento</td><td style="text-align:right">31-Dec-38</td></tr> <tr><td>Amortización</td><td style="text-align:right">Sem.</td></tr> <tr><td>Intereses</td><td style="text-align:right">Sem.</td></tr> </table> </td> <td> <table border="0"> <tr><td>(c/100 vn)</td><td></td></tr> <tr><td>Renta</td><td style="text-align:right">-</td></tr> <tr><td>Amortización</td><td style="text-align:right">-</td></tr> </table> </td> <td> <table border="0"> <tr><td>Renta Anual (%)</td><td style="text-align:right">Fija=1.33</td></tr> <tr><td>Intereses Corridos c/100 vn U\$S</td><td style="text-align:right">0.45</td></tr> <tr><td>Yield Anual (%)</td><td style="text-align:right">3.76</td></tr> <tr><td>Fecha de Próximo Pago</td><td style="text-align:right">31-Mar-06</td></tr> <tr><td>Prox. Pago (A=Amort./R=Renta)</td><td style="text-align:right">R</td></tr> </table> </td> </tr> </table> </td> </tr> </table></td></tr></table>		Datos al 31-Jan-06	Evolución de la Cotización y Volumen	<table border="0"> <tr><td>Precio (c/100 vr)</td><td style="text-align:right">109.50</td></tr> <tr><td>Valor Residual %</td><td style="text-align:right">100.00</td></tr> <tr><td>Valor Técnico (U\$S)</td><td style="text-align:right">100.45</td></tr> <tr><td>Paridad %</td><td style="text-align:right">35.51</td></tr> <tr><td>TIR Anual %</td><td style="text-align:right">9.09</td></tr> <tr><td>Volat. 40R %</td><td style="text-align:right">0.00</td></tr> <tr><td>Pres. Bur. MC(%)</td><td style="text-align:right">0.60</td></tr> <tr><td>Dur.Mod.</td><td style="text-align:right">14.62</td></tr> </table>	Precio (c/100 vr)	109.50	Valor Residual %	100.00	Valor Técnico (U\$S)	100.45	Paridad %	35.51	TIR Anual %	9.09	Volat. 40R %	0.00	Pres. Bur. MC(%)	0.60	Dur.Mod.	14.62	<p style="font-size:small">* Se grafica las últimas 45 ruedas</p>	<table border="0" style="width:100%"> <tr> <th style="width:33%">Resumen Cond. Emisión</th> <th style="width:33%">Cupones Impagos Adheridos</th> <th style="width:33%">Cupón Corriente</th> </tr> <tr> <td> <table border="0"> <tr><td>Vencimiento</td><td style="text-align:right">31-Dec-38</td></tr> <tr><td>Amortización</td><td style="text-align:right">Sem.</td></tr> <tr><td>Intereses</td><td style="text-align:right">Sem.</td></tr> </table> </td> <td> <table border="0"> <tr><td>(c/100 vn)</td><td></td></tr> <tr><td>Renta</td><td style="text-align:right">-</td></tr> <tr><td>Amortización</td><td style="text-align:right">-</td></tr> </table> </td> <td> <table border="0"> <tr><td>Renta Anual (%)</td><td style="text-align:right">Fija=1.33</td></tr> <tr><td>Intereses Corridos c/100 vn U\$S</td><td style="text-align:right">0.45</td></tr> <tr><td>Yield Anual (%)</td><td style="text-align:right">3.78</td></tr> <tr><td>Fecha de Próximo Pago</td><td style="text-align:right">31-Mar-06</td></tr> <tr><td>Prox. Pago (A=Amort./R=Renta)</td><td style="text-align:right">R</td></tr> </table> </td> </tr> </table>		Resumen Cond. Emisión	Cupones Impagos Adheridos	Cupón Corriente	<table border="0"> <tr><td>Vencimiento</td><td style="text-align:right">31-Dec-38</td></tr> <tr><td>Amortización</td><td style="text-align:right">Sem.</td></tr> <tr><td>Intereses</td><td style="text-align:right">Sem.</td></tr> </table>	Vencimiento	31-Dec-38	Amortización	Sem.	Intereses	Sem.	<table border="0"> <tr><td>(c/100 vn)</td><td></td></tr> <tr><td>Renta</td><td style="text-align:right">-</td></tr> <tr><td>Amortización</td><td style="text-align:right">-</td></tr> </table>	(c/100 vn)		Renta	-	Amortización	-	<table border="0"> <tr><td>Renta Anual (%)</td><td style="text-align:right">Fija=1.33</td></tr> <tr><td>Intereses Corridos c/100 vn U\$S</td><td style="text-align:right">0.45</td></tr> <tr><td>Yield Anual (%)</td><td style="text-align:right">3.78</td></tr> <tr><td>Fecha de Próximo Pago</td><td style="text-align:right">31-Mar-06</td></tr> <tr><td>Prox. Pago (A=Amort./R=Renta)</td><td style="text-align:right">R</td></tr> </table>	Renta Anual (%)	Fija=1.33	Intereses Corridos c/100 vn U\$S	0.45	Yield Anual (%)	3.78	Fecha de Próximo Pago	31-Mar-06	Prox. Pago (A=Amort./R=Renta)	R	<table border="0" style="width:100%"> <tr> <td style="width:30%">Datos al 31-Jan-06</td> <td style="text-align:right">Evolución de la Cotización y Volumen</td> </tr> <tr> <td> <table border="0"> <tr><td>Precio (c/100 vr)</td><td style="text-align:right">110.00</td></tr> <tr><td>Valor Residual %</td><td style="text-align:right">100.00</td></tr> <tr><td>Valor Técnico (U\$S)</td><td style="text-align:right">100.45</td></tr> <tr><td>Paridad %</td><td style="text-align:right">35.67</td></tr> <tr><td>TIR Anual %</td><td style="text-align:right">9.06</td></tr> <tr><td>Volat. 40R %</td><td style="text-align:right">0.00</td></tr> <tr><td>Pres. Bur. MC(%)</td><td style="text-align:right">0.84</td></tr> <tr><td>Dur.Mod.</td><td style="text-align:right">14.64</td></tr> </table> </td> <td> <p style="font-size:small">* Se grafica las últimas 42 ruedas</p> </td> </tr> <tr> <td colspan="2"> <table border="0" style="width:100%"> <tr> <th style="width:33%">Resumen Cond. Emisión</th> <th style="width:33%">Cupones Impagos Adheridos</th> <th style="width:33%">Cupón Corriente</th> </tr> <tr> <td> <table border="0"> <tr><td>Vencimiento</td><td style="text-align:right">31-Dec-38</td></tr> <tr><td>Amortización</td><td style="text-align:right">Sem.</td></tr> <tr><td>Intereses</td><td style="text-align:right">Sem.</td></tr> </table> </td> <td> <table border="0"> <tr><td>(c/100 vn)</td><td></td></tr> <tr><td>Renta</td><td style="text-align:right">-</td></tr> <tr><td>Amortización</td><td style="text-align:right">-</td></tr> </table> </td> <td> <table border="0"> <tr><td>Renta Anual (%)</td><td style="text-align:right">Fija=1.33</td></tr> <tr><td>Intereses Corridos c/100 vn U\$S</td><td style="text-align:right">0.45</td></tr> <tr><td>Yield Anual (%)</td><td style="text-align:right">3.76</td></tr> <tr><td>Fecha de Próximo Pago</td><td style="text-align:right">31-Mar-06</td></tr> <tr><td>Prox. Pago (A=Amort./R=Renta)</td><td style="text-align:right">R</td></tr> </table> </td> </tr> </table> </td> </tr> </table>		Datos al 31-Jan-06	Evolución de la Cotización y Volumen	<table border="0"> <tr><td>Precio (c/100 vr)</td><td style="text-align:right">110.00</td></tr> <tr><td>Valor Residual %</td><td style="text-align:right">100.00</td></tr> <tr><td>Valor Técnico (U\$S)</td><td style="text-align:right">100.45</td></tr> <tr><td>Paridad %</td><td style="text-align:right">35.67</td></tr> <tr><td>TIR Anual %</td><td style="text-align:right">9.06</td></tr> <tr><td>Volat. 40R %</td><td style="text-align:right">0.00</td></tr> <tr><td>Pres. Bur. MC(%)</td><td style="text-align:right">0.84</td></tr> <tr><td>Dur.Mod.</td><td style="text-align:right">14.64</td></tr> </table>	Precio (c/100 vr)	110.00	Valor Residual %	100.00	Valor Técnico (U\$S)	100.45	Paridad %	35.67	TIR Anual %	9.06	Volat. 40R %	0.00	Pres. Bur. MC(%)	0.84	Dur.Mod.	14.64	<p style="font-size:small">* Se grafica las últimas 42 ruedas</p>	<table border="0" style="width:100%"> <tr> <th style="width:33%">Resumen Cond. Emisión</th> <th style="width:33%">Cupones Impagos Adheridos</th> <th style="width:33%">Cupón Corriente</th> </tr> <tr> <td> <table border="0"> <tr><td>Vencimiento</td><td style="text-align:right">31-Dec-38</td></tr> <tr><td>Amortización</td><td style="text-align:right">Sem.</td></tr> <tr><td>Intereses</td><td style="text-align:right">Sem.</td></tr> </table> </td> <td> <table border="0"> <tr><td>(c/100 vn)</td><td></td></tr> <tr><td>Renta</td><td style="text-align:right">-</td></tr> <tr><td>Amortización</td><td style="text-align:right">-</td></tr> </table> </td> <td> <table border="0"> <tr><td>Renta Anual (%)</td><td style="text-align:right">Fija=1.33</td></tr> <tr><td>Intereses Corridos c/100 vn U\$S</td><td style="text-align:right">0.45</td></tr> <tr><td>Yield Anual (%)</td><td style="text-align:right">3.76</td></tr> <tr><td>Fecha de Próximo Pago</td><td style="text-align:right">31-Mar-06</td></tr> <tr><td>Prox. Pago (A=Amort./R=Renta)</td><td style="text-align:right">R</td></tr> </table> </td> </tr> </table>		Resumen Cond. Emisión	Cupones Impagos Adheridos	Cupón Corriente	<table border="0"> <tr><td>Vencimiento</td><td style="text-align:right">31-Dec-38</td></tr> <tr><td>Amortización</td><td style="text-align:right">Sem.</td></tr> <tr><td>Intereses</td><td style="text-align:right">Sem.</td></tr> </table>	Vencimiento	31-Dec-38	Amortización	Sem.	Intereses	Sem.	<table border="0"> <tr><td>(c/100 vn)</td><td></td></tr> <tr><td>Renta</td><td style="text-align:right">-</td></tr> <tr><td>Amortización</td><td style="text-align:right">-</td></tr> </table>	(c/100 vn)		Renta	-	Amortización	-	<table border="0"> <tr><td>Renta Anual (%)</td><td style="text-align:right">Fija=1.33</td></tr> <tr><td>Intereses Corridos c/100 vn U\$S</td><td style="text-align:right">0.45</td></tr> <tr><td>Yield Anual (%)</td><td style="text-align:right">3.76</td></tr> <tr><td>Fecha de Próximo Pago</td><td style="text-align:right">31-Mar-06</td></tr> <tr><td>Prox. Pago (A=Amort./R=Renta)</td><td style="text-align:right">R</td></tr> </table>	Renta Anual (%)	Fija=1.33	Intereses Corridos c/100 vn U\$S	0.45	Yield Anual (%)	3.76	Fecha de Próximo Pago	31-Mar-06	Prox. Pago (A=Amort./R=Renta)	R																																																																																																								
Datos al 31-Jan-06	Evolución de la Cotización y Volumen																																																																																																																																																																																																														
<table border="0"> <tr><td>Precio (c/100 vr)</td><td style="text-align:right">109.50</td></tr> <tr><td>Valor Residual %</td><td style="text-align:right">100.00</td></tr> <tr><td>Valor Técnico (U\$S)</td><td style="text-align:right">100.45</td></tr> <tr><td>Paridad %</td><td style="text-align:right">35.51</td></tr> <tr><td>TIR Anual %</td><td style="text-align:right">9.09</td></tr> <tr><td>Volat. 40R %</td><td style="text-align:right">0.00</td></tr> <tr><td>Pres. Bur. MC(%)</td><td style="text-align:right">0.60</td></tr> <tr><td>Dur.Mod.</td><td style="text-align:right">14.62</td></tr> </table>	Precio (c/100 vr)	109.50	Valor Residual %	100.00	Valor Técnico (U\$S)	100.45	Paridad %	35.51	TIR Anual %	9.09	Volat. 40R %	0.00	Pres. Bur. MC(%)	0.60	Dur.Mod.	14.62	<p style="font-size:small">* Se grafica las últimas 45 ruedas</p>																																																																																																																																																																																														
Precio (c/100 vr)	109.50																																																																																																																																																																																																														
Valor Residual %	100.00																																																																																																																																																																																																														
Valor Técnico (U\$S)	100.45																																																																																																																																																																																																														
Paridad %	35.51																																																																																																																																																																																																														
TIR Anual %	9.09																																																																																																																																																																																																														
Volat. 40R %	0.00																																																																																																																																																																																																														
Pres. Bur. MC(%)	0.60																																																																																																																																																																																																														
Dur.Mod.	14.62																																																																																																																																																																																																														
<table border="0" style="width:100%"> <tr> <th style="width:33%">Resumen Cond. Emisión</th> <th style="width:33%">Cupones Impagos Adheridos</th> <th style="width:33%">Cupón Corriente</th> </tr> <tr> <td> <table border="0"> <tr><td>Vencimiento</td><td style="text-align:right">31-Dec-38</td></tr> <tr><td>Amortización</td><td style="text-align:right">Sem.</td></tr> <tr><td>Intereses</td><td style="text-align:right">Sem.</td></tr> </table> </td> <td> <table border="0"> <tr><td>(c/100 vn)</td><td></td></tr> <tr><td>Renta</td><td style="text-align:right">-</td></tr> <tr><td>Amortización</td><td style="text-align:right">-</td></tr> </table> </td> <td> <table border="0"> <tr><td>Renta Anual (%)</td><td style="text-align:right">Fija=1.33</td></tr> <tr><td>Intereses Corridos c/100 vn U\$S</td><td style="text-align:right">0.45</td></tr> <tr><td>Yield Anual (%)</td><td style="text-align:right">3.78</td></tr> <tr><td>Fecha de Próximo Pago</td><td style="text-align:right">31-Mar-06</td></tr> <tr><td>Prox. Pago (A=Amort./R=Renta)</td><td style="text-align:right">R</td></tr> </table> </td> </tr> </table>		Resumen Cond. Emisión	Cupones Impagos Adheridos	Cupón Corriente	<table border="0"> <tr><td>Vencimiento</td><td style="text-align:right">31-Dec-38</td></tr> <tr><td>Amortización</td><td style="text-align:right">Sem.</td></tr> <tr><td>Intereses</td><td style="text-align:right">Sem.</td></tr> </table>	Vencimiento	31-Dec-38	Amortización	Sem.	Intereses	Sem.	<table border="0"> <tr><td>(c/100 vn)</td><td></td></tr> <tr><td>Renta</td><td style="text-align:right">-</td></tr> <tr><td>Amortización</td><td style="text-align:right">-</td></tr> </table>	(c/100 vn)		Renta	-	Amortización	-	<table border="0"> <tr><td>Renta Anual (%)</td><td style="text-align:right">Fija=1.33</td></tr> <tr><td>Intereses Corridos c/100 vn U\$S</td><td style="text-align:right">0.45</td></tr> <tr><td>Yield Anual (%)</td><td style="text-align:right">3.78</td></tr> <tr><td>Fecha de Próximo Pago</td><td style="text-align:right">31-Mar-06</td></tr> <tr><td>Prox. Pago (A=Amort./R=Renta)</td><td style="text-align:right">R</td></tr> </table>	Renta Anual (%)	Fija=1.33	Intereses Corridos c/100 vn U\$S	0.45	Yield Anual (%)	3.78	Fecha de Próximo Pago	31-Mar-06	Prox. Pago (A=Amort./R=Renta)	R																																																																																																																																																																																		
Resumen Cond. Emisión	Cupones Impagos Adheridos	Cupón Corriente																																																																																																																																																																																																													
<table border="0"> <tr><td>Vencimiento</td><td style="text-align:right">31-Dec-38</td></tr> <tr><td>Amortización</td><td style="text-align:right">Sem.</td></tr> <tr><td>Intereses</td><td style="text-align:right">Sem.</td></tr> </table>	Vencimiento	31-Dec-38	Amortización	Sem.	Intereses	Sem.	<table border="0"> <tr><td>(c/100 vn)</td><td></td></tr> <tr><td>Renta</td><td style="text-align:right">-</td></tr> <tr><td>Amortización</td><td style="text-align:right">-</td></tr> </table>	(c/100 vn)		Renta	-	Amortización	-	<table border="0"> <tr><td>Renta Anual (%)</td><td style="text-align:right">Fija=1.33</td></tr> <tr><td>Intereses Corridos c/100 vn U\$S</td><td style="text-align:right">0.45</td></tr> <tr><td>Yield Anual (%)</td><td style="text-align:right">3.78</td></tr> <tr><td>Fecha de Próximo Pago</td><td style="text-align:right">31-Mar-06</td></tr> <tr><td>Prox. Pago (A=Amort./R=Renta)</td><td style="text-align:right">R</td></tr> </table>	Renta Anual (%)	Fija=1.33	Intereses Corridos c/100 vn U\$S	0.45	Yield Anual (%)	3.78	Fecha de Próximo Pago	31-Mar-06	Prox. Pago (A=Amort./R=Renta)	R																																																																																																																																																																																							
Vencimiento	31-Dec-38																																																																																																																																																																																																														
Amortización	Sem.																																																																																																																																																																																																														
Intereses	Sem.																																																																																																																																																																																																														
(c/100 vn)																																																																																																																																																																																																															
Renta	-																																																																																																																																																																																																														
Amortización	-																																																																																																																																																																																																														
Renta Anual (%)	Fija=1.33																																																																																																																																																																																																														
Intereses Corridos c/100 vn U\$S	0.45																																																																																																																																																																																																														
Yield Anual (%)	3.78																																																																																																																																																																																																														
Fecha de Próximo Pago	31-Mar-06																																																																																																																																																																																																														
Prox. Pago (A=Amort./R=Renta)	R																																																																																																																																																																																																														
<table border="0" style="width:100%"> <tr> <td style="width:30%">Datos al 31-Jan-06</td> <td style="text-align:right">Evolución de la Cotización y Volumen</td> </tr> <tr> <td> <table border="0"> <tr><td>Precio (c/100 vr)</td><td style="text-align:right">110.00</td></tr> <tr><td>Valor Residual %</td><td style="text-align:right">100.00</td></tr> <tr><td>Valor Técnico (U\$S)</td><td style="text-align:right">100.45</td></tr> <tr><td>Paridad %</td><td style="text-align:right">35.67</td></tr> <tr><td>TIR Anual %</td><td style="text-align:right">9.06</td></tr> <tr><td>Volat. 40R %</td><td style="text-align:right">0.00</td></tr> <tr><td>Pres. Bur. MC(%)</td><td style="text-align:right">0.84</td></tr> <tr><td>Dur.Mod.</td><td style="text-align:right">14.64</td></tr> </table> </td> <td> <p style="font-size:small">* Se grafica las últimas 42 ruedas</p> </td> </tr> <tr> <td colspan="2"> <table border="0" style="width:100%"> <tr> <th style="width:33%">Resumen Cond. Emisión</th> <th style="width:33%">Cupones Impagos Adheridos</th> <th style="width:33%">Cupón Corriente</th> </tr> <tr> <td> <table border="0"> <tr><td>Vencimiento</td><td style="text-align:right">31-Dec-38</td></tr> <tr><td>Amortización</td><td style="text-align:right">Sem.</td></tr> <tr><td>Intereses</td><td style="text-align:right">Sem.</td></tr> </table> </td> <td> <table border="0"> <tr><td>(c/100 vn)</td><td></td></tr> <tr><td>Renta</td><td style="text-align:right">-</td></tr> <tr><td>Amortización</td><td style="text-align:right">-</td></tr> </table> </td> <td> <table border="0"> <tr><td>Renta Anual (%)</td><td style="text-align:right">Fija=1.33</td></tr> <tr><td>Intereses Corridos c/100 vn U\$S</td><td style="text-align:right">0.45</td></tr> <tr><td>Yield Anual (%)</td><td style="text-align:right">3.76</td></tr> <tr><td>Fecha de Próximo Pago</td><td style="text-align:right">31-Mar-06</td></tr> <tr><td>Prox. Pago (A=Amort./R=Renta)</td><td style="text-align:right">R</td></tr> </table> </td> </tr> </table> </td> </tr> </table>		Datos al 31-Jan-06	Evolución de la Cotización y Volumen	<table border="0"> <tr><td>Precio (c/100 vr)</td><td style="text-align:right">110.00</td></tr> <tr><td>Valor Residual %</td><td style="text-align:right">100.00</td></tr> <tr><td>Valor Técnico (U\$S)</td><td style="text-align:right">100.45</td></tr> <tr><td>Paridad %</td><td style="text-align:right">35.67</td></tr> <tr><td>TIR Anual %</td><td style="text-align:right">9.06</td></tr> <tr><td>Volat. 40R %</td><td style="text-align:right">0.00</td></tr> <tr><td>Pres. Bur. MC(%)</td><td style="text-align:right">0.84</td></tr> <tr><td>Dur.Mod.</td><td style="text-align:right">14.64</td></tr> </table>	Precio (c/100 vr)	110.00	Valor Residual %	100.00	Valor Técnico (U\$S)	100.45	Paridad %	35.67	TIR Anual %	9.06	Volat. 40R %	0.00	Pres. Bur. MC(%)	0.84	Dur.Mod.	14.64	<p style="font-size:small">* Se grafica las últimas 42 ruedas</p>	<table border="0" style="width:100%"> <tr> <th style="width:33%">Resumen Cond. Emisión</th> <th style="width:33%">Cupones Impagos Adheridos</th> <th style="width:33%">Cupón Corriente</th> </tr> <tr> <td> <table border="0"> <tr><td>Vencimiento</td><td style="text-align:right">31-Dec-38</td></tr> <tr><td>Amortización</td><td style="text-align:right">Sem.</td></tr> <tr><td>Intereses</td><td style="text-align:right">Sem.</td></tr> </table> </td> <td> <table border="0"> <tr><td>(c/100 vn)</td><td></td></tr> <tr><td>Renta</td><td style="text-align:right">-</td></tr> <tr><td>Amortización</td><td style="text-align:right">-</td></tr> </table> </td> <td> <table border="0"> <tr><td>Renta Anual (%)</td><td style="text-align:right">Fija=1.33</td></tr> <tr><td>Intereses Corridos c/100 vn U\$S</td><td style="text-align:right">0.45</td></tr> <tr><td>Yield Anual (%)</td><td style="text-align:right">3.76</td></tr> <tr><td>Fecha de Próximo Pago</td><td style="text-align:right">31-Mar-06</td></tr> <tr><td>Prox. Pago (A=Amort./R=Renta)</td><td style="text-align:right">R</td></tr> </table> </td> </tr> </table>		Resumen Cond. Emisión	Cupones Impagos Adheridos	Cupón Corriente	<table border="0"> <tr><td>Vencimiento</td><td style="text-align:right">31-Dec-38</td></tr> <tr><td>Amortización</td><td style="text-align:right">Sem.</td></tr> <tr><td>Intereses</td><td style="text-align:right">Sem.</td></tr> </table>	Vencimiento	31-Dec-38	Amortización	Sem.	Intereses	Sem.	<table border="0"> <tr><td>(c/100 vn)</td><td></td></tr> <tr><td>Renta</td><td style="text-align:right">-</td></tr> <tr><td>Amortización</td><td style="text-align:right">-</td></tr> </table>	(c/100 vn)		Renta	-	Amortización	-	<table border="0"> <tr><td>Renta Anual (%)</td><td style="text-align:right">Fija=1.33</td></tr> <tr><td>Intereses Corridos c/100 vn U\$S</td><td style="text-align:right">0.45</td></tr> <tr><td>Yield Anual (%)</td><td style="text-align:right">3.76</td></tr> <tr><td>Fecha de Próximo Pago</td><td style="text-align:right">31-Mar-06</td></tr> <tr><td>Prox. Pago (A=Amort./R=Renta)</td><td style="text-align:right">R</td></tr> </table>	Renta Anual (%)	Fija=1.33	Intereses Corridos c/100 vn U\$S	0.45	Yield Anual (%)	3.76	Fecha de Próximo Pago	31-Mar-06	Prox. Pago (A=Amort./R=Renta)	R																																																																																																																																																												
Datos al 31-Jan-06	Evolución de la Cotización y Volumen																																																																																																																																																																																																														
<table border="0"> <tr><td>Precio (c/100 vr)</td><td style="text-align:right">110.00</td></tr> <tr><td>Valor Residual %</td><td style="text-align:right">100.00</td></tr> <tr><td>Valor Técnico (U\$S)</td><td style="text-align:right">100.45</td></tr> <tr><td>Paridad %</td><td style="text-align:right">35.67</td></tr> <tr><td>TIR Anual %</td><td style="text-align:right">9.06</td></tr> <tr><td>Volat. 40R %</td><td style="text-align:right">0.00</td></tr> <tr><td>Pres. Bur. MC(%)</td><td style="text-align:right">0.84</td></tr> <tr><td>Dur.Mod.</td><td style="text-align:right">14.64</td></tr> </table>	Precio (c/100 vr)	110.00	Valor Residual %	100.00	Valor Técnico (U\$S)	100.45	Paridad %	35.67	TIR Anual %	9.06	Volat. 40R %	0.00	Pres. Bur. MC(%)	0.84	Dur.Mod.	14.64	<p style="font-size:small">* Se grafica las últimas 42 ruedas</p>																																																																																																																																																																																														
Precio (c/100 vr)	110.00																																																																																																																																																																																																														
Valor Residual %	100.00																																																																																																																																																																																																														
Valor Técnico (U\$S)	100.45																																																																																																																																																																																																														
Paridad %	35.67																																																																																																																																																																																																														
TIR Anual %	9.06																																																																																																																																																																																																														
Volat. 40R %	0.00																																																																																																																																																																																																														
Pres. Bur. MC(%)	0.84																																																																																																																																																																																																														
Dur.Mod.	14.64																																																																																																																																																																																																														
<table border="0" style="width:100%"> <tr> <th style="width:33%">Resumen Cond. Emisión</th> <th style="width:33%">Cupones Impagos Adheridos</th> <th style="width:33%">Cupón Corriente</th> </tr> <tr> <td> <table border="0"> <tr><td>Vencimiento</td><td style="text-align:right">31-Dec-38</td></tr> <tr><td>Amortización</td><td style="text-align:right">Sem.</td></tr> <tr><td>Intereses</td><td style="text-align:right">Sem.</td></tr> </table> </td> <td> <table border="0"> <tr><td>(c/100 vn)</td><td></td></tr> <tr><td>Renta</td><td style="text-align:right">-</td></tr> <tr><td>Amortización</td><td style="text-align:right">-</td></tr> </table> </td> <td> <table border="0"> <tr><td>Renta Anual (%)</td><td style="text-align:right">Fija=1.33</td></tr> <tr><td>Intereses Corridos c/100 vn U\$S</td><td style="text-align:right">0.45</td></tr> <tr><td>Yield Anual (%)</td><td style="text-align:right">3.76</td></tr> <tr><td>Fecha de Próximo Pago</td><td style="text-align:right">31-Mar-06</td></tr> <tr><td>Prox. Pago (A=Amort./R=Renta)</td><td style="text-align:right">R</td></tr> </table> </td> </tr> </table>		Resumen Cond. Emisión	Cupones Impagos Adheridos	Cupón Corriente	<table border="0"> <tr><td>Vencimiento</td><td style="text-align:right">31-Dec-38</td></tr> <tr><td>Amortización</td><td style="text-align:right">Sem.</td></tr> <tr><td>Intereses</td><td style="text-align:right">Sem.</td></tr> </table>	Vencimiento	31-Dec-38	Amortización	Sem.	Intereses	Sem.	<table border="0"> <tr><td>(c/100 vn)</td><td></td></tr> <tr><td>Renta</td><td style="text-align:right">-</td></tr> <tr><td>Amortización</td><td style="text-align:right">-</td></tr> </table>	(c/100 vn)		Renta	-	Amortización	-	<table border="0"> <tr><td>Renta Anual (%)</td><td style="text-align:right">Fija=1.33</td></tr> <tr><td>Intereses Corridos c/100 vn U\$S</td><td style="text-align:right">0.45</td></tr> <tr><td>Yield Anual (%)</td><td style="text-align:right">3.76</td></tr> <tr><td>Fecha de Próximo Pago</td><td style="text-align:right">31-Mar-06</td></tr> <tr><td>Prox. Pago (A=Amort./R=Renta)</td><td style="text-align:right">R</td></tr> </table>	Renta Anual (%)	Fija=1.33	Intereses Corridos c/100 vn U\$S	0.45	Yield Anual (%)	3.76	Fecha de Próximo Pago	31-Mar-06	Prox. Pago (A=Amort./R=Renta)	R																																																																																																																																																																																		
Resumen Cond. Emisión	Cupones Impagos Adheridos	Cupón Corriente																																																																																																																																																																																																													
<table border="0"> <tr><td>Vencimiento</td><td style="text-align:right">31-Dec-38</td></tr> <tr><td>Amortización</td><td style="text-align:right">Sem.</td></tr> <tr><td>Intereses</td><td style="text-align:right">Sem.</td></tr> </table>	Vencimiento	31-Dec-38	Amortización	Sem.	Intereses	Sem.	<table border="0"> <tr><td>(c/100 vn)</td><td></td></tr> <tr><td>Renta</td><td style="text-align:right">-</td></tr> <tr><td>Amortización</td><td style="text-align:right">-</td></tr> </table>	(c/100 vn)		Renta	-	Amortización	-	<table border="0"> <tr><td>Renta Anual (%)</td><td style="text-align:right">Fija=1.33</td></tr> <tr><td>Intereses Corridos c/100 vn U\$S</td><td style="text-align:right">0.45</td></tr> <tr><td>Yield Anual (%)</td><td style="text-align:right">3.76</td></tr> <tr><td>Fecha de Próximo Pago</td><td style="text-align:right">31-Mar-06</td></tr> <tr><td>Prox. Pago (A=Amort./R=Renta)</td><td style="text-align:right">R</td></tr> </table>	Renta Anual (%)	Fija=1.33	Intereses Corridos c/100 vn U\$S	0.45	Yield Anual (%)	3.76	Fecha de Próximo Pago	31-Mar-06	Prox. Pago (A=Amort./R=Renta)	R																																																																																																																																																																																							
Vencimiento	31-Dec-38																																																																																																																																																																																																														
Amortización	Sem.																																																																																																																																																																																																														
Intereses	Sem.																																																																																																																																																																																																														
(c/100 vn)																																																																																																																																																																																																															
Renta	-																																																																																																																																																																																																														
Amortización	-																																																																																																																																																																																																														
Renta Anual (%)	Fija=1.33																																																																																																																																																																																																														
Intereses Corridos c/100 vn U\$S	0.45																																																																																																																																																																																																														
Yield Anual (%)	3.76																																																																																																																																																																																																														
Fecha de Próximo Pago	31-Mar-06																																																																																																																																																																																																														
Prox. Pago (A=Amort./R=Renta)	R																																																																																																																																																																																																														

Análisis de Bonos Canje de Reestructuración de deuda en Pesos

Bono Discount en \$ Ley Argentina (DICP)		Evolución de la Cotización y Volumen			
Datos al 31-Jan-06					
Precio (c/100 vr)	125.70		<p>* Se grafica las últimas 46 ruedas</p>		
Valor Residual %	100.00				
Valor Técnico	127.37				
Paridad %	98.69				
TIR Anual %	6.01				
Volat. 40R %	0.00				
Pres. Bur. MC(%)	17.12				
Dur.Mod.	14.05				
Resumen Cond. Emisión				Cupones Impagos Adheridos	Cupón Corriente
Vencimiento	31-Dec-33			(c/100 vn)	Renta Anual (%) Fija=2.79
Amortización	Sem.	Renta	Intereses Corridos c/100 vn \$ 0.32		
Intereses	Cap. Sem.	Amortización	Yield Anual (%) 0.00		
			Fecha de Próximo Pago 30-Jun-06		
			Prox. Pago (A=Amort./R=Renta) R		

Bono Par en \$ Ley Argentina (PARP)		Evolución de la Cotización y Volumen			
Datos al 31-Jan-06					
Precio (c/100 vr)	52.10		<p>* Se grafica las últimas 45 ruedas</p>		
Valor Residual %	100.00				
Valor Técnico	119.86				
Paridad %	43.47				
TIR Anual %	5.27				
Volat. 40R %	0.00				
Pres. Bur. MC(%)	1.02				
Dur.Mod.	20.65				
Resumen Cond. Emisión				Cupones Impagos Adheridos	Cupón Corriente
Vencimiento	31-Dec-38			(c/100 vn)	Renta Anual (%) Fija=0.63
Amortización	Sem.	Renta	Intereses Corridos c/100 vn \$ 0.26		
Intereses	Sem.	Amortización	Yield Anual (%) 1.45		
			Fecha de Próximo Pago 31-Mar-06		
			Prox. Pago (A=Amort./R=Renta) R		

Análisis de Boden en Dólares y en Pesos Ajustables por Cer

BODEN 2012 en Dólares Estadounidenses (RG12)		Evolución de la Cotización y Volumen			
Datos al 31-Jan-06					
Precio (c/100 vr)	279.00		<p>* Se grafica las últimas 127 ruedas</p>		
Valor Residual %	87.50				
Valor Técnico (US\$)	87.50				
Paridad %	90.88				
TIR Anual %	8.04				
Volat. 40R %	6.92				
Pres. Bur. MC(%)	2.75				
Dur.Mod.	2.96				
Resumen Cond. Emisión				Cupones Impagos Adheridos	Cupón Corriente
Vencimiento	3-Aug-12			(c/100 vn)	Renta Anual (%) L180=4.0054
Amortización	Anual	Renta	Intereses Corridos c/100 vn US\$ 0.00		
Intereses	Sem.	Amortización	Yield Anual (%) 4.41		
			Fecha de Próximo Pago 03-Aug-06		
			Prox. Pago (A=Amort./R=Renta) A+R		

BODEN 2013 en Dólares Estadounidenses (RA13)		Evolución de la Cotización y Volumen			
Datos al 31-Jan-06					
Precio (c/100 vr)	260.00		<p>* Se grafica las últimas 127 ruedas</p>		
Valor Residual %	100.00				
Valor Técnico (US\$)	100.79				
Paridad %	84.03				
TIR Anual %	8.54				
Volat. 40R %	9.33				
Pres. Bur. MC(%)	54.45				
Dur.Mod.	3.07				
Resumen Cond. Emisión				Cupones Impagos Adheridos	Cupón Corriente
Vencimiento	30-Apr-13			(c/100 vn)	Renta Anual (%) L180=3
Amortización	Anual	Renta	Intereses Corridos c/100 vn US\$ 0.79		
Intereses	Sem.	Amortización	Yield Anual (%) 3.58		
			Fecha de Próximo Pago 30-Apr-06		
			Prox. Pago (A=Amort./R=Renta) A+R		



BODEN 2006 en Dólares Estadounidenses (RE06)

Datos al 25-Jan-06		Evolución de la Cotización y Volumen	
Precio (c/100 vr)	287.00		
Valor Residual %	40.00		
Valor Técnico (U\$S)	40.80		
Paridad %	92.17		
TIR Anual %	0.00		
Volat. 40R %	0.00		
Pres. Bur. MC(%)	0.00		
Dur.Mod.	0.00		
Resumen Cond. Emisión		Cupones Impagos Adheridos	Cupón Corriente
Vencimiento	30-Jan-06	(c/100 vn)	Renta Anual (%) L180=3.9763
Amortización	Anual	Renta -	Intereses Corridos c/100 vn U\$S 0.80
Intereses	Sem.	Amortización -	Yield Anual (%) 4.32
			Fecha de Próximo Pago 31-Jan-06
			Prox. Pago (A=Amort./R=Renta) A+R

BODEN 2007 en Pesos Ajustados por Cer (RF07)

Datos al 31-Jan-06		Evolución de la Cotización y Volumen	
Precio (c/100 vr)	177.95		
Valor Residual %	25.00		
Valor Técnico (U\$S)	43.51		
Paridad %	102.25		
TIR Anual %	-0.98		
Volat. 40R %	0.00		
Pres. Bur. MC(%)	1.11		
Dur.Mod.	0.74		
Resumen Cond. Emisión		Cupones Impagos Adheridos	Cupón Corriente
Vencimiento	3-Feb-07	(c/100 vn)	Renta Anual (%) Fija = 2
Amortización	Sem.	Renta -	Intereses Corridos c/100 vn \$ 0.00
Intereses	Sem.	Amortización -	Yield Anual (%) 1.96
			Fecha de Próximo Pago 03-Aug-06
			Prox. Pago (A=Amort./R=Renta) A+R

BODEN 2008 en Pesos Ajustados por Cer (RS08)

Datos al 31-Jan-06		Evolución de la Cotización y Volumen	
Precio (c/100 vr)	130.10		
Valor Residual %	60.00		
Valor Técnico (U\$S)	74.82		
Paridad %	104.34		
TIR Anual %	-1.06		
Volat. 40R %	4.50		
Pres. Bur. MC(%)	1.30		
Dur.Mod.	1.39		
Resumen Cond. Emisión		Cupones Impagos Adheridos	Cupón Corriente
Vencimiento	30-Sep-08	(c/100 vn)	Renta Anual (%) Fija = 2
Amortización	Sem.	Renta -	Intereses Corridos c/100 vn \$ 0.51
Intereses	Sem.	Amortización -	Yield Anual (%) 1.92
			Fecha de Próximo Pago 31-Mar-06
			Prox. Pago (A=Amort./R=Renta) A+R

BODEN 2014 en Pesos Ajustados por Cer (RS14)

Datos al 31-Jan-06		Evolución de la Cotización y Volumen	
Precio (c/100 vr)	106.40		
Valor Residual %	100.00		
Valor Técnico (U\$S)	115.46		
Paridad %	92.15		
TIR Anual %	3.32		
Volat. 40R %	8.57		
Pres. Bur. MC(%)	3.18		
Dur.Mod.	6.20		
Resumen Cond. Emisión		Cupones Impagos Adheridos	Cupón Corriente
Vencimiento	30-Sep-14	(c/100 vn)	Renta Anual (%) Fija = 2
Amortización	Sem.	Renta -	Intereses Corridos c/100 vn \$ 0.78
Intereses	Sem.	Amortización -	Yield Anual (%) 2.17
			Fecha de Próximo Pago 31-Mar-06
			Prox. Pago (A=Amort./R=Renta) R

Análisis de Títulos Nacionales en Pesos y Ajustables por Cer

Bono de Cons. de Deuda Prev. en Moneda Nacional 2ª Serie 2% (PR11)			
Datos al	31-Jan-06	Evolución de la Cotización y Volumen	
Precio (c/100 vr)	180.70	<p>* Se grafica las últimas 127 ruedas</p>	
Valor Residual %	54.40		
Val. Téc. (con CER)	94.68		
Paridad %	103.83		
TIR Anual %	0.41		
Volat. 40R %	6.83		
Pres. Bur. MC(%)	0.32		
Dur.Mod.	2.35		
Resumen Cond. Emisión		Cupones Impagos Adheridos	
Vencimiento	3-Dec-10	(c/100 vn)	
Amortización	106 Mens.	Renta	-
Intereses	Mens.	Amortización	-
		Cupón Corriente	
		Renta Anual (%)	Fija=2
		Intereses Corridos c/100 vn \$	0.00
		Yield Anual (%)	1.93
		Fecha de Próximo Pago	03-Mar-06
		Prox. Pago (A=Amort./R=Renta)	A+R
Bono de Consolidación en Moneda Nacional 4ª Serie 2% (PR12)			
Datos al	31-Jan-06	Evolución de la Cotización y Volumen	
Precio (c/100 vr)	184.50	<p>* Se grafica las últimas 127 ruedas</p>	
Valor Residual %	99.16		
Val. Téc. (con CER)	186.63		
Paridad %	98.03		
TIR Anual %	2.46		
Volat. 40R %	6.77		
Pres. Bur. MC(%)	3.98		
Dur.Mod.	4.55		
Resumen Cond. Emisión		Cupones Impagos Adheridos	
Vencimiento	3-Jan-16	(c/100 vn)	
Amortización	120 Mens.	Renta	-
Intereses	Cap.Mens.	Amortización	-
		Cupón Corriente	
		Renta Anual (%)	Fija=2
		Intereses Corridos c/100 vn \$	0.00
		Yield Anual (%)	0.17
		Fecha de Próximo Pago	03-Mar-06
		Prox. Pago (A=Amort./R=Renta)	A+R
Bono de Cons. de Deuda Prev. en Moneda Nacional 6ª Serie 2% (PR13)			
Datos al	31-Jan-06	Evolución de la Cotización y Volumen	
Precio (c/100 vr)	74.75	<p>* Se grafica las últimas 127 ruedas</p>	
Valor Residual %	100.00		
Val. Téc. (con CER)	123.18		
Paridad %	60.68		
TIR Anual %	6.11		
Volat. 40R %	14.86		
Pres. Bur. MC(%)	0.15		
Dur.Mod.	12.30		
Resumen Cond. Emisión		Cupones Impagos Adheridos	
Vencimiento	15-Mar-24	(c/100 vn)	
Amortización	120 Mens.	Renta	-
Intereses	Cap.Mens.	Amortización	-
		Cupón Corriente	
		Renta Anual (%)	Fija=2
		Intereses Corridos c/100 vn \$	0.10
		Yield Anual (%)	0.00
		Fecha de Próximo Pago	15-Apr-14
		Prox. Pago (A=Amort./R=Renta)	A+R
Bono de Cons. de Deuda Prev. en Moneda Nacional 3ª Serie 2% (PRE8)			
Datos al	31-Jan-06	Evolución de la Cotización y Volumen	
Precio (c/100 vr)	195.25	<p>* Se grafica las últimas 127 ruedas</p>	
Valor Residual %	97.92		
Val. Téc. (con CER)	184.29		
Paridad %	103.74		
TIR Anual %	0.13		
Volat. 40R %	4.08		
Pres. Bur. MC(%)	3.02		
Dur.Mod.	1.95		
Resumen Cond. Emisión		Cupones Impagos Adheridos	
Vencimiento	3-Jan-10	(c/100 vn)	
Amortización	48 Mens.	Renta	-
Intereses	Cap.Mens.	Amortización	-
		Cupón Corriente	
		Renta Anual (%)	Fija=2
		Intereses Corridos c/100 vn \$	0.00
		Yield Anual (%)	0.16
		Fecha de Próximo Pago	03-Mar-06
		Prox. Pago (A=Amort./R=Renta)	A+R



Bono de Cons. de Deuda Prev. en Moneda Nacional 4° Serie 2% (PRE9)		Evolución de la Cotización y Volumen	
Datos al 31-Jan-06			
Precio (c/100 vr)	114.00		
Valor Residual %	100.00		
Val. Téc. (con CER)	123.18		
Paridad %	92.55		
TIR Anual %	3.58		
Volat. 40R %	9.17		
Pres. Bur. MC(%)	0.46		
Dur.Mod.	4.99		
Resumen Cond. Emisión		Cupones Impagos Adheridos	
Vencimiento	15-Mar-14	(c/100 vn)	
Amortización	72 Mens.	Renta	-
Intereses	Cap.Mens.	Amortización	-
		Cupón Corriente	
		Renta Anual (%)	Fija=2
		Intereses Corridos c/100 vn \$	0.10
		Yield Anual (%)	0.00
		Fecha de Próximo Pago	15-Apr-08
		Prox. Pago (A=Amort./R=Renta)	A+R

Bono Nacional Garantizado 2018 (NF18)		Evolución de la Cotización y Volumen	
Datos al 31-Jan-06			
Precio (c/100 vr)	151.60		
Valor Residual %	95.60		
Val. Téc. (con CER)	168.18		
Paridad %	86.18		
TIR Anual %	4.40		
Volat. 40R %	7.33		
Pres. Bur. MC(%)	3.05		
Dur.Mod.	6.29		
Resumen Cond. Emisión		Cupones Impagos Adheridos	
Vencimiento	4-Feb-18	(c/100 vn)	
Amortización	156 Mens.	Renta	-
Intereses	Mens.	Amortización	-
		Cupón Corriente	
		Renta Anual (%)	Fija=2
		Intereses Corridos c/100 vn \$	0.28
		Yield Anual (%)	2.32
		Fecha de Próximo Pago	04-Feb-06
		Prox. Pago (A=Amort./R=Renta)	A+R

Análisis de Títulos Nacionales Pesificados y Ajustables por Cer

Bono del Tesoro Pesificado BT02		Evolución de la Cotización y Volumen	
Datos al 31-Jan-06			
Precio (c/100 vr)	77.00		
Valor Residual %	100.00		
Val. Téc. (con CER)	248.41		
Paridad %	31.00		
TIR Anual %	0.00		
Volat. 40R %	0.00		
Pres. Bur. MC(%)	0.00		
Dur.Mod.	0.00		
Resumen Cond. Emisión		Cupones Impagos Adheridos	
Vencimiento	9-May-02	(c/100 vn)	
Amortización	-	Renta	3.60
Intereses	-	Amortización	140.00
		Cupón Corriente	
		Renta Anual (%)	-
		Intereses Corridos c/100 vn \$	-
		Yield Anual (%)	-
		Fecha de Próximo Pago	-
		Prox. Pago (A=Amort./R=Renta)	-

Bono del Tesoro Pesificado BT03		Evolución de la Cotización y Volumen	
Datos al 31-Jan-06			
Precio (c/100 vr)	77.00		
Valor Residual %	100.00		
Val. Téc. (con CER)	249.96		
Paridad %	30.80		
TIR Anual %	0.00		
Volat. 40R %	0.00		
Pres. Bur. MC(%)	0.00		
Dur.Mod.	0.00		
Resumen Cond. Emisión		Cupones Impagos Adheridos	
Vencimiento	21-Jul-03	(c/100 vn)	
Amortización	-	Renta	4.495
Intereses	-	Amortización	140.00
		Cupón Corriente	
		Renta Anual (%)	-
		Intereses Corridos c/100 vn \$	-
		Yield Anual (%)	-
		Fecha de Próximo Pago	-
		Prox. Pago (A=Amort./R=Renta)	-



Bono de Consolidación Proveedores 1°Serie Pesificado (PRO2)	
Datos al	31-Jan-06
Precio (c/100 vr)	80.00
Valor Residual %	50.44
Val. Téc. (con CER)	171.35
Paridad %	23.55
TIR Anual %	0.00
Volat. 40R %	0.00
Pres. Bur. MC(%)	0.00
Dur.Mod.	0.00

Evolución de la Cotización y Volumen	

* Se grafica las últimas 127 ruedas

Resumen Cond. Emisión		Cupones Impagos Adheridos		Cupón Corriente	
Vencimiento	1-Apr-07	(c/100 vn)		Renta Anual (%)	Fija=2
Amortización	Mens.	Renta	4.653	Intereses Corridos c/100 vn \$	0.02
Intereses	Mens.	Amortización	73.414	Yield Anual (%)	8.09
				Fecha de Próximo Pago	01-Mar-06
				Prox. Pago (A=Amort./R=Renta)	A+R

Bono de Consolidación Proveedores 2°Serie Pesificado (PRO4)	
Datos al	31-Jan-06
Precio (c/100 vr)	108.90
Valor Residual %	88.24
Val. Téc. (con CER)	321.01
Paridad %	29.93
TIR Anual %	0.00
Volat. 40R %	0.00
Pres. Bur. MC(%)	0.00
Dur.Mod.	0.10

Evolución de la Cotización y Volumen	

* Se grafica las últimas 127 ruedas

Resumen Cond. Emisión		Cupones Impagos Adheridos		Cupón Corriente	
Vencimiento	28-Dec-10	(c/100 vn)		Renta Anual (%)	Fija=2
Amortización	Mens.	Renta	10.633	Intereses Corridos c/100 vn \$	0.10
Intereses	Mens.	Amortización	77.741	Yield Anual (%)	6.30
				Fecha de Próximo Pago	28-Feb-06
				Prox. Pago (A=Amort./R=Renta)	A+R

Bono de Consolidación Proveedores 3°Serie Pesificado (PRO6)	
Datos al	31-Jan-06
Precio (c/100 vr)	82.00
Valor Residual %	84.00
Val. Téc. (con CER)	215.20
Paridad %	32.01
TIR Anual %	0.00
Volat. 40R %	0.00
Pres. Bur. MC(%)	0.00
Dur.Mod.	0.00

Evolución de la Cotización y Volumen	

* Se grafica las últimas 127 ruedas

Resumen Cond. Emisión		Cupones Impagos Adheridos		Cupón Corriente	
Vencimiento	15-Apr-07	(c/100 vn)		Renta Anual (%)	Fija=2
Amortización	Trim.	Renta	5.93	Intereses Corridos c/100 vn \$	0.20
Intereses	Trim.	Amortización	89.60	Yield Anual (%)	5.96
				Fecha de Próximo Pago	15-Apr-06
				Prox. Pago (A=Amort./R=Renta)	A+R

Bono de Consolidación Proveedores 4°Serie Pesificado (PRO8)	
Datos al	31-Jan-06
Precio (c/100 vr)	65.00
Valor Residual %	100.00
Val. Téc. (con CER)	294.00
Paridad %	22.11
TIR Anual %	71.53
Volat. 40R %	0.00
Pres. Bur. MC(%)	0.00
Dur.Mod.	1.60

Evolución de la Cotización y Volumen	

* Se grafica las últimas 127 ruedas

Resumen Cond. Emisión		Cupones Impagos Adheridos		Cupón Corriente	
Vencimiento	1-Jan-16	(c/100 vn)		Renta Anual (%)	Fija=2
Amortización	120 Mens.	Renta	.489	Intereses Corridos c/100 vn \$	0.03
Intereses	Cap.Mens.	Amortización	2.462	Yield Anual (%)	9.02
				Fecha de Próximo Pago	01-Mar-06
				Prox. Pago (A=Amort./R=Renta)	A+R

Bono de Consolidación Proveedores 5°Serie Pesificado (PR10)	
Datos al	31-Jan-06
Evolución de la Cotización y Volumen	
Precio (c/100 vr)	75.00
Valor Residual %	100.00
Val. Téc. (con CER)	260.41
Paridad %	28.80
TIR Anual %	0.00
Volat. 40R %	0.00
Pres. Bur. MC(%)	0.00
Dur.Mod.	0.00

* Se grafica las últimas 127 ruedas

Resumen Cond. Emisión		Cupones Impagos Adheridos		Cupón Corriente	
(c/100 vn)		(c/100 vn)		(c/100 vn)	
Vencimiento	15-Apr-07	Renta	9.485	Renta Anual (%)	Fija=2
Amortización	Trim.	Amortización	96.25	Intereses Corridos c/100 vn \$	0.24
Intereses	Trim.			Yield Anual (%)	6.52
				Fecha de Próximo Pago	15-Apr-06
				Prox. Pago (A=Amort./R=Renta)	A+R

Bono de Cons. Deudas Previsionales 2°Serie Pesificado (PRE4)	
Datos al	31-Jan-06
Evolución de la Cotización y Volumen	
Precio (c/100 vr)	80.00
Valor Residual %	12.64
Val. Téc. (con CER)	41.29
Paridad %	24.49
TIR Anual %	0.00
Volat. 40R %	0.00
Pres. Bur. MC(%)	0.00
Dur.Mod.	0.00

* Se grafica las últimas 127 ruedas

Resumen Cond. Emisión		Cupones Impagos Adheridos		Cupón Corriente	
(c/100 vn)		(c/100 vn)		(c/100 vn)	
Vencimiento	1-Sep-02	Renta	.14	Renta Anual (%)	-
Amortización	-	Amortización	23.73	Intereses Corridos c/100 vn \$	-
Intereses	-			Yield Anual (%)	-
				Fecha de Próximo Pago	-
				Prox. Pago (A=Amort./R=Renta)	-

Bono de Cons. Deudas Previsionales 3°Serie Pesificado (PRE6)	
Datos al	31-Jan-06
Evolución de la Cotización y Volumen	
Precio (c/100 vr)	75.00
Valor Residual %	100.00
Val. Téc. (con CER)	294.00
Paridad %	25.51
TIR Anual %	192.38
Volat. 40R %	0.00
Pres. Bur. MC(%)	0.00
Dur.Mod.	0.71

* Se grafica las últimas 127 ruedas

Resumen Cond. Emisión		Cupones Impagos Adheridos		Cupón Corriente	
(c/100 vn)		(c/100 vn)		(c/100 vn)	
Vencimiento	1-Jan-10	Renta	.489	Renta Anual (%)	Fija=2
Amortización	48 Mens.	Amortización	6.097	Intereses Corridos c/100 vn \$	0.03
Intereses	Cap.Mens.			Yield Anual (%)	7.82
				Fecha de Próximo Pago	01-Mar-06
				Prox. Pago (A=Amort./R=Renta)	A+R

Análisis de Títulos Nacionales en Pesos

Bono de Consolidación Proveedores 1°Serie en Pesos (PRO1)	
Datos al	31-Jan-06
Evolución de la Cotización y Volumen	
Precio (c/100 vr)	33.00
Valor Residual %	50.44
Valor Técnico (\$)	75.26
Paridad %	22.12
TIR Anual %	0.00
Volat. 40R %	0.00
Pres. Bur. MC(%)	0.00
Dur.Mod.	0.00

* Se grafica las últimas 127 ruedas

Resumen Cond. Emisión		Cupones Impagos Adheridos		Cupón Corriente	
(c/100 vn)		(c/100 vn)		(c/100 vn)	
Vencimiento	1-Apr-07	Renta	5.4	Renta Anual (%)	CA =0.87375
Amortización	Mens.	Amortización	54.68	Intereses Corridos c/100 vn \$	0.00
Intereses	Mens.			Yield Anual (%)	3.62
				Fecha de Próximo Pago	01-Mar-06
				Prox. Pago (A=Amort./R=Renta)	A+R



Bono de Consolidación Proveedores 2°Serie en Pesos (PRO3)																																											
Datos al	31-Jan-06																																										
Evolución de la Cotización y Volumen																																											
Precio (c/100 vr)	34.10																																										
Valor Residual %	88.24																																										
Valor Técnico (\$)	115.90																																										
Paridad %	25.96																																										
TIR Anual %	0.00																																										
Volat. 40R %	0.00																																										
Pres. Bur. MC(%)	0.00																																										
Dur.Mod.	0.00																																										
* Se grafica las últimas 127 ruedas																																											
<table border="1"> <thead> <tr> <th colspan="2">Resumen Cond. Emisión</th> <th colspan="2">Cupones Impagos Adheridos</th> <th colspan="2">Cupón Corriente</th> </tr> <tr> <th colspan="2"></th> <th colspan="2">(c/100 vn)</th> <th colspan="2"></th> </tr> </thead> <tbody> <tr> <td>Vencimiento</td> <td>28-Dec-10</td> <td>Renta</td> <td>8.902</td> <td>Renta Anual (%)</td> <td>CA = 0.93777</td> </tr> <tr> <td>Amortización</td> <td>Mens.</td> <td>Amortización</td> <td>47.866</td> <td>Intereses Corridos c/100 vn \$</td> <td>0.02</td> </tr> <tr> <td>Intereses</td> <td>Mens.</td> <td></td> <td></td> <td>Yield Anual (%)</td> <td>3.29</td> </tr> <tr> <td></td> <td></td> <td></td> <td></td> <td>Fecha de Próximo Pago</td> <td>28-Feb-06</td> </tr> <tr> <td></td> <td></td> <td></td> <td></td> <td>Prox. Pago (A=Amort./R=Renta)</td> <td>A+R</td> </tr> </tbody> </table>		Resumen Cond. Emisión		Cupones Impagos Adheridos		Cupón Corriente				(c/100 vn)				Vencimiento	28-Dec-10	Renta	8.902	Renta Anual (%)	CA = 0.93777	Amortización	Mens.	Amortización	47.866	Intereses Corridos c/100 vn \$	0.02	Intereses	Mens.			Yield Anual (%)	3.29					Fecha de Próximo Pago	28-Feb-06					Prox. Pago (A=Amort./R=Renta)	A+R
Resumen Cond. Emisión		Cupones Impagos Adheridos		Cupón Corriente																																							
		(c/100 vn)																																									
Vencimiento	28-Dec-10	Renta	8.902	Renta Anual (%)	CA = 0.93777																																						
Amortización	Mens.	Amortización	47.866	Intereses Corridos c/100 vn \$	0.02																																						
Intereses	Mens.			Yield Anual (%)	3.29																																						
				Fecha de Próximo Pago	28-Feb-06																																						
				Prox. Pago (A=Amort./R=Renta)	A+R																																						

Bono de Consolidación Proveedores 3°Serie en Pesos (PRO5)																																											
Datos al	31-Jan-06																																										
Evolución de la Cotización y Volumen																																											
Precio (c/100 vr)	35.00																																										
Valor Residual %	84.00																																										
Valor Técnico (\$)	90.97																																										
Paridad %	32.32																																										
TIR Anual %	0.00																																										
Volat. 40R %	0.00																																										
Pres. Bur. MC(%)	0.00																																										
Dur.Mod.	0.00																																										
* Se grafica las últimas 127 ruedas																																											
<table border="1"> <thead> <tr> <th colspan="2">Resumen Cond. Emisión</th> <th colspan="2">Cupones Impagos Adheridos</th> <th colspan="2">Cupón Corriente</th> </tr> <tr> <th colspan="2"></th> <th colspan="2">(c/100 vn)</th> <th colspan="2"></th> </tr> </thead> <tbody> <tr> <td>Vencimiento</td> <td>15-Apr-07</td> <td>Renta</td> <td>6.936</td> <td>Renta Anual (%)</td> <td>CA = 0.79507</td> </tr> <tr> <td>Amortización</td> <td>Trim.</td> <td>Amortización</td> <td>64.</td> <td>Intereses Corridos c/100 vn \$</td> <td>0.03</td> </tr> <tr> <td>Intereses</td> <td>Trim.</td> <td></td> <td></td> <td>Yield Anual (%)</td> <td>2.28</td> </tr> <tr> <td></td> <td></td> <td></td> <td></td> <td>Fecha de Próximo Pago</td> <td>15-Apr-06</td> </tr> <tr> <td></td> <td></td> <td></td> <td></td> <td>Prox. Pago (A=Amort./R=Renta)</td> <td>A+R</td> </tr> </tbody> </table>		Resumen Cond. Emisión		Cupones Impagos Adheridos		Cupón Corriente				(c/100 vn)				Vencimiento	15-Apr-07	Renta	6.936	Renta Anual (%)	CA = 0.79507	Amortización	Trim.	Amortización	64.	Intereses Corridos c/100 vn \$	0.03	Intereses	Trim.			Yield Anual (%)	2.28					Fecha de Próximo Pago	15-Apr-06					Prox. Pago (A=Amort./R=Renta)	A+R
Resumen Cond. Emisión		Cupones Impagos Adheridos		Cupón Corriente																																							
		(c/100 vn)																																									
Vencimiento	15-Apr-07	Renta	6.936	Renta Anual (%)	CA = 0.79507																																						
Amortización	Trim.	Amortización	64.	Intereses Corridos c/100 vn \$	0.03																																						
Intereses	Trim.			Yield Anual (%)	2.28																																						
				Fecha de Próximo Pago	15-Apr-06																																						
				Prox. Pago (A=Amort./R=Renta)	A+R																																						

Bono de Consolidación Proveedores 4°Serie en Pesos (PRO7)																																											
Datos al	31-Jan-06																																										
Evolución de la Cotización y Volumen																																											
Precio (c/100 vr)	59.00																																										
Valor Residual %	99.16																																										
Valor Técnico (\$)	115.84																																										
Paridad %	50.51																																										
TIR Anual %	18.78																																										
Volat. 40R %	17.58																																										
Pres. Bur. MC(%)	0.02																																										
Dur.Mod.	3.51																																										
* Se grafica las últimas 127 ruedas																																											
<table border="1"> <thead> <tr> <th colspan="2">Resumen Cond. Emisión</th> <th colspan="2">Cupones Impagos Adheridos</th> <th colspan="2">Cupón Corriente</th> </tr> <tr> <th colspan="2"></th> <th colspan="2">(c/100 vn)</th> <th colspan="2"></th> </tr> </thead> <tbody> <tr> <td>Vencimiento</td> <td>1-Jan-16</td> <td>Renta</td> <td>-</td> <td>Renta Anual (%)</td> <td>CA = 0.94672</td> </tr> <tr> <td>Amortización</td> <td>120 Mens.</td> <td>Amortización</td> <td>-</td> <td>Intereses Corridos c/100 vn \$</td> <td>0.01</td> </tr> <tr> <td>Intereses</td> <td>Cap.Mens.</td> <td></td> <td></td> <td>Yield Anual (%)</td> <td>0.15</td> </tr> <tr> <td></td> <td></td> <td></td> <td></td> <td>Fecha de Próximo Pago</td> <td>01-Mar-06</td> </tr> <tr> <td></td> <td></td> <td></td> <td></td> <td>Prox. Pago (A=Amort./R=Renta)</td> <td>A+R</td> </tr> </tbody> </table>		Resumen Cond. Emisión		Cupones Impagos Adheridos		Cupón Corriente				(c/100 vn)				Vencimiento	1-Jan-16	Renta	-	Renta Anual (%)	CA = 0.94672	Amortización	120 Mens.	Amortización	-	Intereses Corridos c/100 vn \$	0.01	Intereses	Cap.Mens.			Yield Anual (%)	0.15					Fecha de Próximo Pago	01-Mar-06					Prox. Pago (A=Amort./R=Renta)	A+R
Resumen Cond. Emisión		Cupones Impagos Adheridos		Cupón Corriente																																							
		(c/100 vn)																																									
Vencimiento	1-Jan-16	Renta	-	Renta Anual (%)	CA = 0.94672																																						
Amortización	120 Mens.	Amortización	-	Intereses Corridos c/100 vn \$	0.01																																						
Intereses	Cap.Mens.			Yield Anual (%)	0.15																																						
				Fecha de Próximo Pago	01-Mar-06																																						
				Prox. Pago (A=Amort./R=Renta)	A+R																																						

Bono de Consolidación Proveedores 5°Serie en Pesos (PRO9)																																											
Datos al	31-Jan-06																																										
Evolución de la Cotización y Volumen																																											
Precio (c/100 vr)	36.00																																										
Valor Residual %	100.00																																										
Valor Técnico (\$)	109.56																																										
Paridad %	32.86																																										
TIR Anual %	0.00																																										
Volat. 40R %	0.00																																										
Pres. Bur. MC(%)	0.00																																										
Dur.Mod.	0.00																																										
* Se grafica las últimas 127 ruedas																																											
<table border="1"> <thead> <tr> <th colspan="2">Resumen Cond. Emisión</th> <th colspan="2">Cupones Impagos Adheridos</th> <th colspan="2">Cupón Corriente</th> </tr> <tr> <th colspan="2"></th> <th colspan="2">(c/100 vn)</th> <th colspan="2"></th> </tr> </thead> <tbody> <tr> <td>Vencimiento</td> <td>15-Apr-07</td> <td>Renta</td> <td>9.522</td> <td>Renta Anual (%)</td> <td>CA = 0.79507</td> </tr> <tr> <td>Amortización</td> <td>Trim.</td> <td>Amortización</td> <td>68.75</td> <td>Intereses Corridos c/100 vn \$</td> <td>0.04</td> </tr> <tr> <td>Intereses</td> <td>Trim.</td> <td></td> <td></td> <td>Yield Anual (%)</td> <td>2.22</td> </tr> <tr> <td></td> <td></td> <td></td> <td></td> <td>Fecha de Próximo Pago</td> <td>15-Apr-06</td> </tr> <tr> <td></td> <td></td> <td></td> <td></td> <td>Prox. Pago (A=Amort./R=Renta)</td> <td>A+R</td> </tr> </tbody> </table>		Resumen Cond. Emisión		Cupones Impagos Adheridos		Cupón Corriente				(c/100 vn)				Vencimiento	15-Apr-07	Renta	9.522	Renta Anual (%)	CA = 0.79507	Amortización	Trim.	Amortización	68.75	Intereses Corridos c/100 vn \$	0.04	Intereses	Trim.			Yield Anual (%)	2.22					Fecha de Próximo Pago	15-Apr-06					Prox. Pago (A=Amort./R=Renta)	A+R
Resumen Cond. Emisión		Cupones Impagos Adheridos		Cupón Corriente																																							
		(c/100 vn)																																									
Vencimiento	15-Apr-07	Renta	9.522	Renta Anual (%)	CA = 0.79507																																						
Amortización	Trim.	Amortización	68.75	Intereses Corridos c/100 vn \$	0.04																																						
Intereses	Trim.			Yield Anual (%)	2.22																																						
				Fecha de Próximo Pago	15-Apr-06																																						
				Prox. Pago (A=Amort./R=Renta)	A+R																																						

Bono de Cons. Deudas. Previsionales 3°Serie en Pesos (PRE5)		Evolución de la Cotización y Volumen	
Datos al 31-Jan-06			
Precio (c/100 vr)	89.00		Vol. En mli. \$
Valor Residual %	97.92		
Valor Técnico (\$)	114.39		
Paridad %	76.19		
TIR Anual %	16.57		
Volat. 40R %	6.46		
Pres. Bur. MC(%)	0.06		
Dur.Mod.	1.76		
* Se grafica las últimas 127 ruedas			
Resumen Cond. Emisión		Cupones Impagos Adheridos	Cupón Corriente
Vencimiento	1-Jan-10	(c/100 vn)	Renta Anual (%) CA = 0.94672
Amortización	48 Mens.	Renta	Intereses Corridos c/100 vn \$ 0.01
Intereses	Cap.Mens.	Amortización	Yield Anual (%) 0.10
			Fecha de Próximo Pago 01-Mar-06
			Prox. Pago (A=Amort./R=Renta) A+R

Bono de Cons. Deudas. Previsionales 2°Serie en Pesos (PRE3)		Evolución de la Cotización y Volumen	
Datos al 31-Jan-06			
Precio (c/100 vr)	38.00		Vol. En mli. \$
Valor Residual %	12.64		
Valor Técnico (\$)	16.18		
Paridad %	29.69		
TIR Anual %	0.00		
Volat. 40R %	0.00		
Pres. Bur. MC(%)	0.00		
Dur.Mod.	0.00		
* Se grafica las últimas 127 ruedas			
Resumen Cond. Emisión		Cupones Impagos Adheridos	Cupón Corriente
Vencimiento	1-Sep-02	(c/100 vn)	Renta Anual (%) -
Amortización	-	Renta	Intereses Corridos c/100 vn \$ -
Intereses	-	Amortización	Yield Anual (%) -
			Fecha de Próximo Pago -
			Prox. Pago (A=Amort./R=Renta) -

Análisis de Títulos Provinciales en Pesos

Bono de Consolidación en \$ de la Provincia de Corrientes 1S.		Evolución Precio	
31-Jan-06		CODIGO: BCOR1	
Precio (c/100 VR)	105.00		
TIR %	20.65		
Volat-40R %	0.00		
Paridad %	84.27		
Dur. Mod.(en años)	0.86		
Valor Técnico	58.66		
"Yield" Anual %	1.01		
Pres.Bursátil MC %	0.01		

Bono de Consolidación en \$ de la Provincia de Corrientes 2S.		Evolución Precio	
31-Jan-06		CODIGO: BCOR2	
Precio (c/100 VR)	104.50		
TIR %	21.31		
Volat-40R %	0.00		
Paridad %	83.86		
Dur. Mod.(en años)	0.85		
Valor Técnico	58.66		
"Yield" Anual %	1.01		
Pres.Bursátil MC %	0.00		

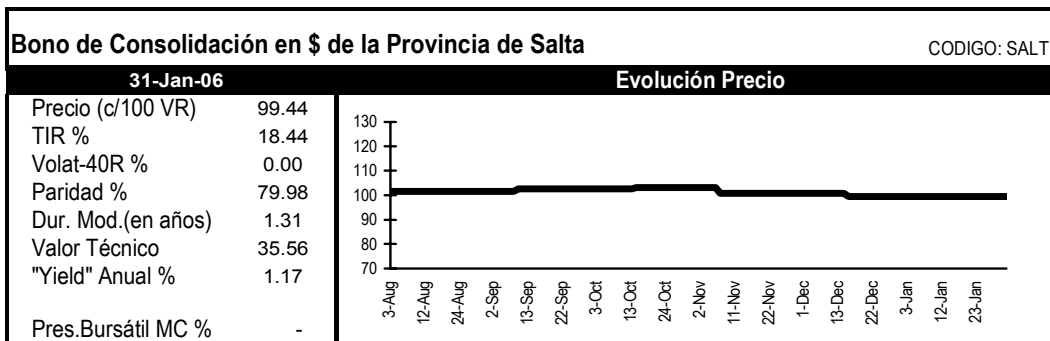
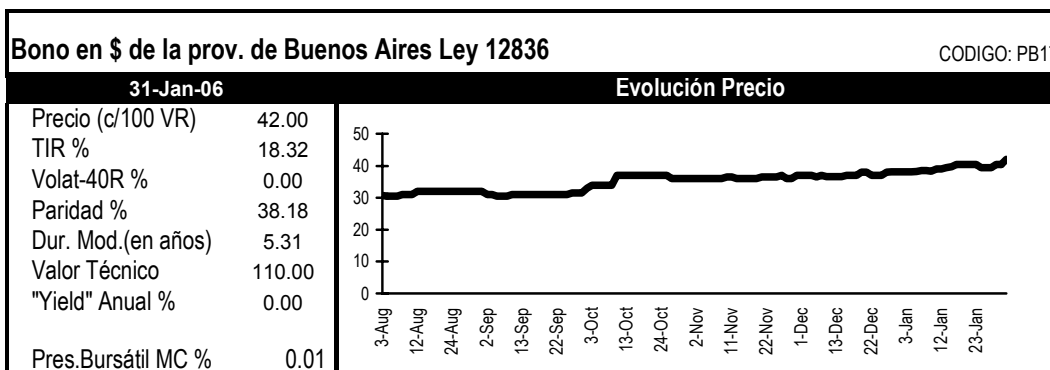
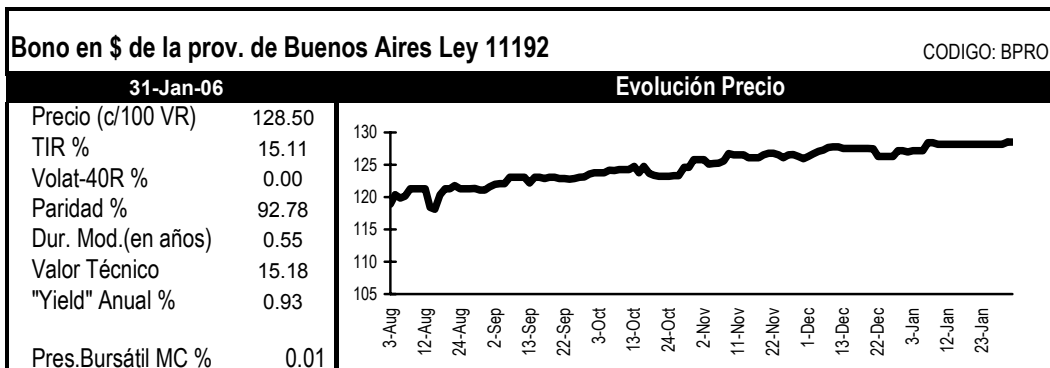

Análisis de Títulos Provinciales en Pesos y Ajustables por CER

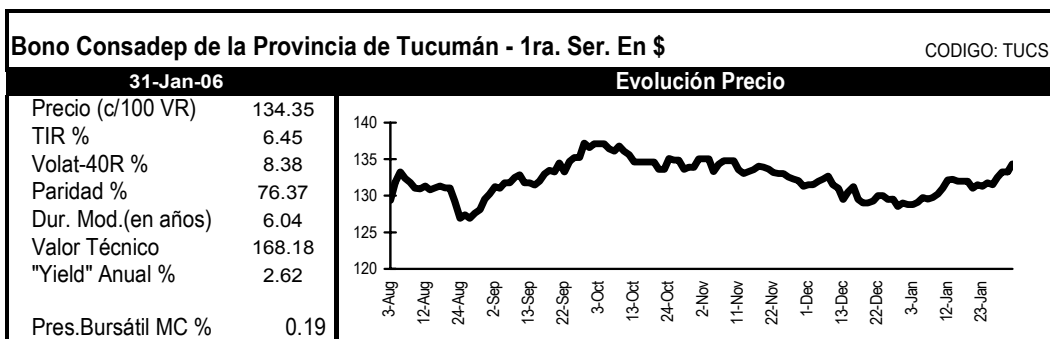

Análisis de Títulos Provinciales Pesificados y Ajustables por CER

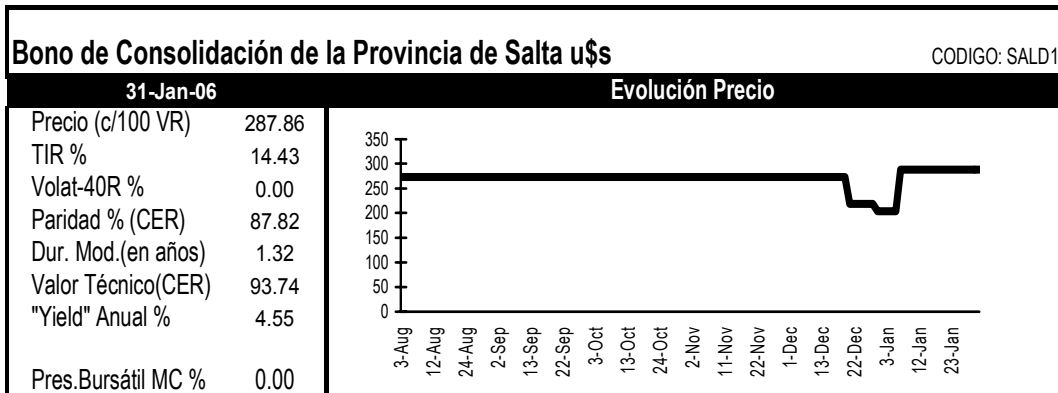
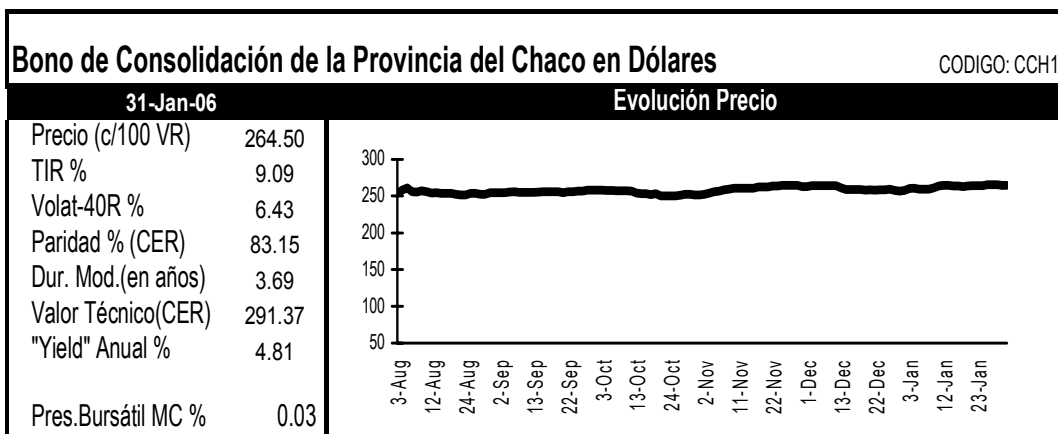
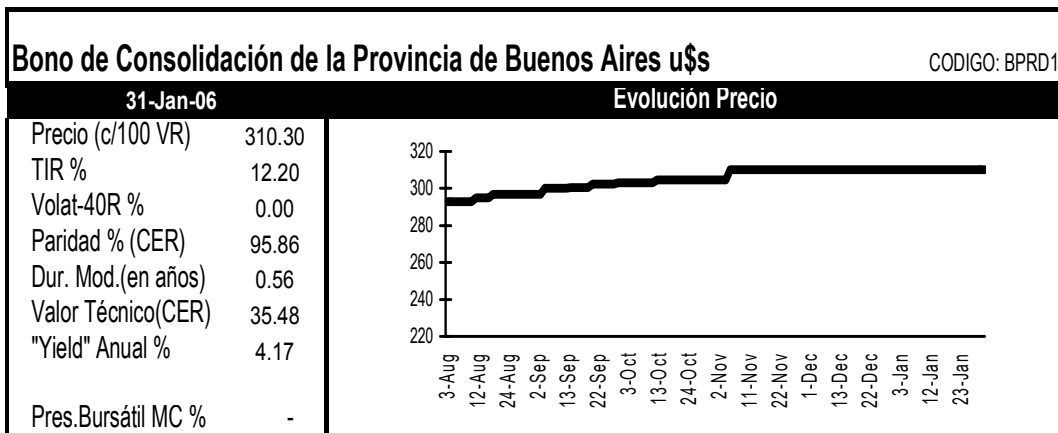



Análisis de Títulos Provinciales en Pesos y Ajustables por CVS

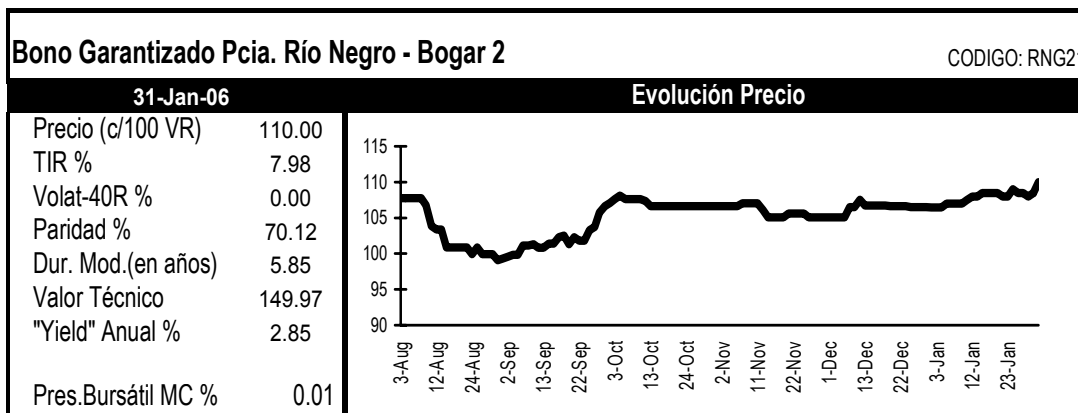
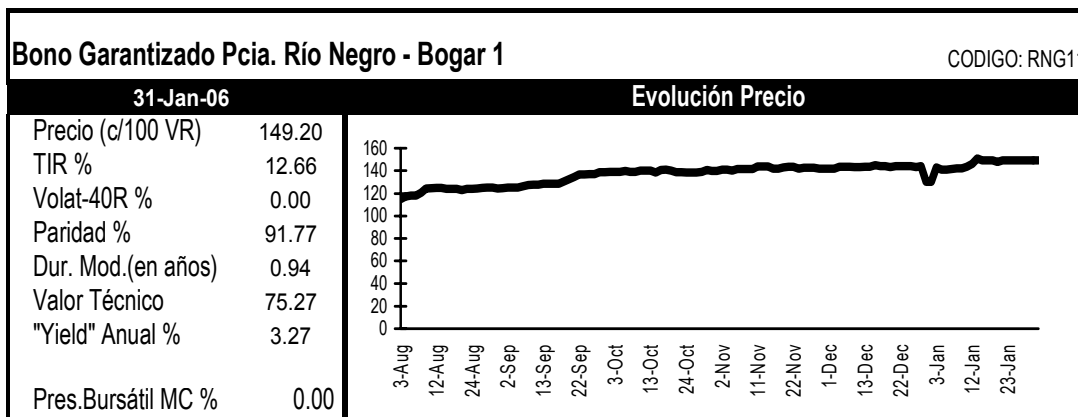

Análisis de Títulos Provinciales en Dolares

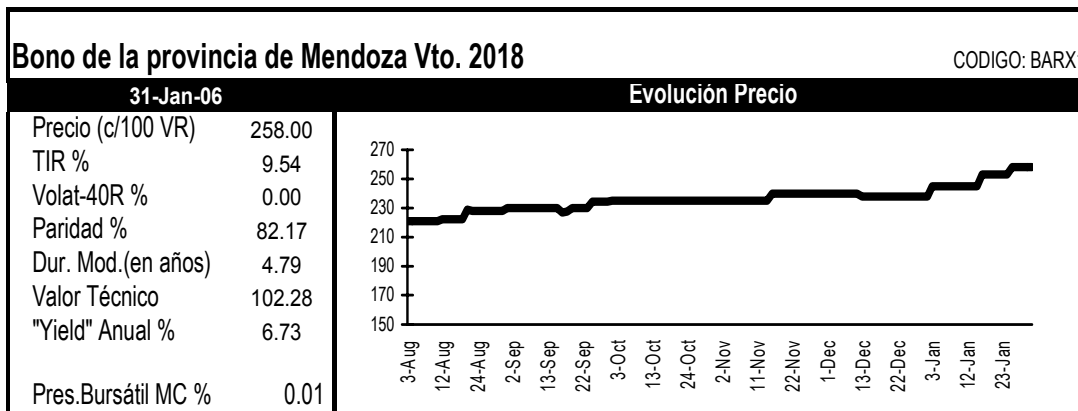

Los Anexos

«Códigos de especies autorizadas a cotizar»,
«Principales Condiciones de Emisión de Títulos Públicos» y
«Clasificación IAMC de empresas según sector económico»
se encuentran disponibles en la página web
<http://www.merval.sba.com.ar>,
entrando a Información IAMC/Informe Mensual/Publicaciones

Instituto Argentino de Mercado de Capitales - Merval

25 de Mayo 359/67 - 8° piso
(C1002ABG) Buenos Aires - Argentina
Tel.: 4316-6042/6036 Fax: 4316-6034
e-mail: iamc@iamc.sba.com.ar
<http://www.merval.sba.com.ar>

Equipo IAMC

Director General:

Héctor J. Bacqué

Directora Ejecutiva:

Lic. Mónica Erpen

Sector Economía:

Lic. Ramiro Tosi
Lic. Mario Maydana
Lic. Pilar Picón

Sector Sistemas:

Analista María M. Rodríguez Míguez
Lic. Rosa Santantonio
Fernando Berástegui

Asistentes:

Mariana Casas
Alberto Pascual
Adriana Vidoni

Registro Propiedad Intelectual 188891

Director de Publicación: Héctor J. Bacqué

Propietario: Mercado de Valores de Buenos Aires S.A.

Taller Gráfico: Gráfica Wetzel (25 de Mayo 230 - Cap. Fed.)



YPRD	31AGO	1748	1748	1748	2,300	INDCA.6A0E	003	003	003	77	-03	BOG57
						HOLC6.69AG	044	044	044	27	+27	BOHE9
						PERC3.64AG	144	144	144	13	-03	PRE09
						PARC4.20AG	019	019	019	10	-01	PRE01
						PERC4.63AG	038	038	038	10	-02	PRE01
						PERC4.630E	038	038	038	10	-02	PRE01
						ERCC0.690C	014	014	014	21	-----	-----
						ERCC0.77AG	011	011	011	11	-----	-----
						ERCC0.770C	0088	0088	0088	128	-02	BOC01
						INDC0.52AG	0088	0088	0088	51	-13	BOC00
						INDC0.520C	014	014	014	82	-----	-----
						INDCA.6A0E	003	003	003	77	-03	BOG57

OPCIONES

ACIC0.59AG	0044	0044	0044	1,055	+44	PERC4.630E	038	038	038	105	-----	-----
AKKH 13AG0	6442	6442	6442	6,400		ERCC0.690C	014	014	014	21	-----	-----
						ERCC0.77AG	011	011	011	11	-----	-----
						ERCC0.770C	0088	0088	0088	128	-02	BOC01
MOL1 31AGO	7434	7434	7434	330		INDC0.52AG	0088	0088	0088	51	-13	BOC00
PREU2 31AGO	46847	46847	46847	15,000		INDC0.520C	014	014	014	82	-----	-----
YPRD 31AGO	1748	1748	1748			INDCA.6A0E	003	003	003	77	-03	BOG57

YPRD	31AGO	1748	1748	1748	2,300	INDCA.6A0E	003	003	003	77	-03	BOG57
						HOLC6.69AG	044	044	044	27	+27	BOHE9
						PERC3.64AG	144	144	144	13	-03	PRE09
						PARC4.20AG	019	019	019	10	-01	PRE01
						PERC4.63AG	038	038	038	10	-02	PRE01
						PERC4.630E	038	038	038	10	-02	PRE01
						ERCC0.690C	014	014	014	21	-----	-----
						ERCC0.77AG	011	011	011	11	-----	-----
						ERCC0.770C	0088	0088	0088	128	-02	BOC01
						INDC0.52AG	0088	0088	0088	51	-13	BOC00
						INDC0.520C	014	014	014	82	-----	-----
						INDCA.6A0E	003	003	003	77	-03	BOG57

OPCIONES

ACIC0.59AG	0044	0044	0044	1,055	+44	PERC4.630E	038	038	038	105	-----	-----
AKKH 13AG0	6442	6442	6442	6,400		ERCC0.690C	014	014	014	21	-----	-----
						ERCC0.77AG	011	011	011	11	-----	-----
						ERCC0.770C	0088	0088	0088	128	-02	BOC01
MOL1 31AGO	7434	7434	7434	330		INDC0.52AG	0088	0088	0088	51	-13	BOC00
PREU2 31AGO	46847	46847	46847	15,000		INDC0.520C	014	014	014	82	-----	-----
YPRD 31AGO	1748	1748	1748			INDCA.6A0E	003	003	003	77	-03	BOG57

YPRD	31AGO	1748	1748	1748	2,300	INDCA.6A0E	003	003	003	77	-03	BOG57
						HOLC6.69AG	044	044	044	27	+27	BOHE9
						PERC3.64AG	144	144	144	13	-03	PRE09
						PARC4.20AG	019	019	019	10	-01	PRE01
						PERC4.63AG	038	038	038	10	-02	PRE01
						PERC4.630E	038	038	038	10	-02	PRE01
						ERCC0.690C	014	014	014	21	-----	-----
						ERCC0.77AG	011	011	011	11	-----	-----
						ERCC0.770C	0088	0088	0088	128	-02	BOC01
						INDC0.52AG	0088	0088	0088	51	-13	BOC00
						INDC0.520C	014	014	014	82	-----	-----
						INDCA.6A0E	003	003	003	77	-03	BOG57

OPCIONES

ACIC0.59AG	0044	0044	0044	1,055	+44	PERC4.630E	038	038	038	105	-----	-----
------------	------	------	------	-------	-----	------------	-----	-----	-----	-----	-------	-------