

INFORME MENSUAL

OCTUBRE 2005

IAMC
Instituto Argentino de
Mercado de Capitales





OCTUBRE 2005

INDICE

Pag.:

INFORMES:

Síntesis de la Evolución de los Principales Indicadores Macroeconómicos	1
Cuadros y Gráficos de Evolución de Indicadores Macroeconómicos Seleccionados.....	5
Resumen de Indicadores Macroeconómicos.....	16

Síntesis de la Evolución de los Principales Indicadores Internacionales	17
--	----

Síntesis de la Evolución de los Principales Indicadores Bursátiles	21
APARTADO I: Comunicaciones del Merval relativas a la Operatoria Bursátil	22
Cuadros y Gráficos de Indicadores Bursátiles Seleccionados	23
Estructura Proyectada de los Indices Bursátiles y del Indice de Bonos IAMC.....	29
Resumen de Indicadores Bursátiles	30

Inversores Institucionales	31
---	----

INDICADORES BURSÁTILES:

Volúmenes Negociados	34
Ranking de Variaciones Porcentuales (Carteras del Indice Merval y del Indice de Bonos IAMC)	35
Resumen de Acciones - Mercado de Concurrencia	36
Resumen de Títulos Públicos - Mercado de Concurrencia	38
Variaciones de Acciones	39
Variaciones de Títulos Públicos	41
Matriz de Correlaciones del Merval Octubre de 2005	42
Cierres Diarios de Acciones	43
Cierres Diarios de Títulos Públicos	45
Presencia Bursátil Acciones	47
Presencia Bursátil CEDEAR	48
Presencia Bursátil Títulos Públicos	50
Presencia Bursátil Obligaciones Negociables	54

ANÁLISIS DE TÍTULOS VALORES

Acciones Líderes	55
Títulos Públicos	61

ANEXOS (disponibles en la pág. web <http://www.merval.sba.com.ar>, entrando a Información IAMC/Informe Mensual/Publicación) 74

Síntesis de la evolución de los principales indicadores macroeconómicos

Sector Fiscal

- ✓ La recaudación tributaria de octubre sumó \$ 9,890.6 millones, creciendo un 23% en relación con octubre de 2004 (11.1% en términos reales¹). En términos mensuales, la recaudación de octubre fue similar a la de septiembre (\$ 9,886.9 millones). Entre los principales componentes de la recaudación, Ganancias mostró un alza interanual del 31.8%, seguido por IVA con una suba del 18.6%, mientras que lo recaudado a través del Sistema de Seguridad Social creció 35.2% respecto de octubre de 2004. En cuanto a la recaudación por impuestos al comercio exterior, esta aumentó un 17% interanual. En el mes, IVA, Ganancias, Seguridad Social y Comercio Exterior representaron casi el 81% de la recaudación. Entre enero y octubre, la recaudación acumulada ascendió a \$ 97,839.6 millones, lo que representó un alza del 19% en términos nominales con relación a igual período de 2004 (9% en términos reales).
- ✓ El resultado primario del sector público nacional correspondiente al mes de septiembre mostró un superávit de \$ 1,616.7 millones, en comparación con el resultado positivo de \$ 1,348.7 millones del mismo mes del año anterior (suba del 17%). No obstante este mayor saldo primario, en octubre de 2005 se pagaron \$ 707 millones en concepto de intereses (contra \$ 303 millones en igual mes de 2004), lo que implicó un menor resultado financiero que en octubre de 2004. En términos acumulados, el superávit primario de los primeros nueve meses del año totalizó \$ 16,885.7 millones, representando una leve suba del 0.5% en relación con el superávit del mismo período de 2004.

Sector Real

- ✓ En septiembre, la actividad industrial creció un 1.2% (en términos desestacionalizados) con relación a agosto, según las cifras del EMI elaborado por el INDEC. En relación con el mismo mes del año 2004, durante septiembre la industria observó un crecimiento del 8.6% tanto en términos ajustados por estacionalidad, como en términos no ajustados. Entre enero y septiembre, el volumen acumulado de la producción industrial creció 7.4%, en comparación con el período

enero-septiembre de 2004. Con respecto a los subíndices sectoriales, cinco de los doce que componen el índice observaron un crecimiento acumulado interanual superior al del EMI, siendo Automotores, Minerales no Metálicos y Productos de Caucho los tres con las mayores alzas (29%, 13.9% y 10.1%, respectivamente). Cigarrillos cayó 8.6%, en tanto que Refinamiento de Petróleo lo hizo en un 1.1%.

- ✓ El IPI de FIEL correspondiente al mes de septiembre, creció un 0.3% con relación a agosto, en términos desestacionalizados. En la comparación con septiembre de 2004, la industria creció 6.8% con estacionalidad y un 6.1% sin estacionalidad. Los sectores que mostraron las mayores alzas acumuladas al fin del tercer trimestre fueron: Automotores (25.2%), Minerales no Metálicos (+14.5%) y Alimentos y Bebidas (7.9%). Cigarrillos continúa siendo el único sector con una evolución acumulada negativa (-2.5%).
- ✓ Durante octubre, el indicador de la actividad de la construcción del INDEC (ISAC) experimentó un aumento del 1.6% mensual en términos desestacionalizados. De este modo, el ISAC creció un 19.1% en términos interanuales y con estacionalidad (+17.7% desestacionalizado). En términos acumulados, la construcción creció 11.7% durante los primeros nueve meses de 2005, en relación con el mismo período de 2004.
- ✓ En agosto, las cifras revisadas del INDEC para las ventas totales de supermercados alcanzaron a \$ 1,712.8 millones, resultando en una caída mensual del 5.8%, aunque un alza anual del 12.9%. Los datos anticipados de septiembre muestran un nivel de ventas de \$ 1,680.7 millones, lo que implica una caída del 1.9% con respecto al mes previo y un incremento del 16.9% en comparación con septiembre de 2004. El monto acumulado de ventas entre enero y septiembre totalizó \$ 14,927.4 millones, aumentando 14% en términos interanuales. Considerando las cifras de ventas desestacionalizadas a precios constantes (año base 1997) para agosto de 2005, se observó una caída mensual del 0.9%, mientras que en septiembre no se observaron cambios con respecto al mes previo.

- ✓ Mientras que las cifras de ventas de agosto no sufrieron correcciones, según el INDEC, las ventas a precios corrientes en Centros de Compra (Shopping Centers) de septiembre, totalizaron \$ 287.5 millones, disminuyendo un 6.2% en el mes y subiendo 27% respecto de igual mes de 2004. De este modo, las ventas del período enero-septiembre sumaron \$ 2,603.6 millones, con un alza del 27.4% en comparación con igual período de 2004. Los datos desestacionalizados y a precios constantes indican que las ventas de agosto crecieron un 2.7% contra julio, en tanto que las de septiembre cayeron 0.1% contra agosto.
- ✓ El consumo de servicios públicos continúa con una evolución favorable. En septiembre, el Indicador Sintético de Servicios Públicos (ISSP) del INDEC creció un 0.2% con relación al mes previo y en términos desestacionalizados. En términos interanuales, en tanto, la suba del ISSP fue del 18% para la serie con estacionalidad y del 17.8% para la desestacionalizada. De esta manera, entre enero y septiembre de 2005, el consumo acumulado de servicios públicos observó un aumento del 22.4% respecto del mismo período del año previo.
- ✓ En octubre, la confianza del consumidor a nivel nacional, medida a través del Índice de Confianza del Consumidor (ICC) elaborado por la U.T.D.T. se mantuvo estable (leve crecimiento mensual del 0.4%). En términos interanuales, el ICC registró una suba del 1.4%. Cabe mencionar que las expectativas sobre la situación macroeconómica mostraron la primera suba desde junio de este año. En cuanto al subíndice de situación personal, este aumentó un 0.9%, contribuyendo a la mejora del 3.1% mensual en el subíndice de situación presente. El subíndice sobre disposición a la compra de inmuebles y durables cayó por segundo mes consecutivo (-4%), acumulando un descenso del 11% en los últimos dos meses. En cuanto a los subíndices regionales, el perteneciente al Interior del País cayó 4.4% mensual frente a las subas de los de Capital Federal y Gran Buenos Aires (5.3% y 1.8%, respectivamente).
- ✓ El Estimador Mensual de Actividad Económica (EMAE) del INDEC, creció durante agosto de 2005

un 0.9% desestacionalizado. Con relación a agosto de 2004 el EMAE creció 8.9%, siendo también esta misma cifra la correspondiente al crecimiento acumulado por la economía en los primeros nueve meses de 2005.

Sector Externo

- ✓ En septiembre de 2005, las exportaciones totales ascendieron a U\$S 3,479 millones, mientras que las importaciones sumaron U\$S 2,468 millones. En comparación con septiembre de 2004, las exportaciones crecieron un 16%, mientras que las importaciones lo hicieron en un 22%. La suba de las exportaciones se explicó por un alza del 4% en precios y del 12% en cantidades, en tanto que las importaciones vieron aumentar sus precios y sus cantidades en un 2% y un 20%, respectivamente. A septiembre, el valor total de las exportaciones de 2005 alcanzó a U\$S 29,894 millones (alza interanual acumulada del 16%). Para las importaciones, el acumulado entre enero y septiembre sumó U\$S 20,987 millones (suba interanual del 30%).
- ✓ La Balanza Comercial de septiembre de 2005 tuvo un resultado superavitario de U\$S 1,011 millones (4.2% superior al de septiembre de 2004), mientras que el superávit acumulado (U\$S 8,907 millones) se redujo interanualmente un 6.7%. Entre enero y septiembre de 2005, el comportamiento desfavorable de los precios de exportación en relación con los de importación produjo una pérdida en los términos de intercambio de U\$S 1,405 millones en comparación con igual período del año 2004.

Precios

- ✓ Los precios al consumidor de octubre (IPC) aumentaron un 0.8% mensual y un 10.7% interanual. La inflación acumulada (punta a punta) entre octubre de 2005 y diciembre de 2004 fue del 9.8%. En cuanto al IPC Resto (excluye en su cálculo los precios estacionales y los regulados), se observó una suba mensual del 0.7%, acumulando en el año un aumento del 11.2%.

- ✓ El Índice de Precios Mayoristas (IPIM) de septiembre observó un alza mensual del 1.1%, en tanto que la variación interanual fue positiva en un 9.2%. El alza acumulada en el año para los precios mayoristas alcanzó al 9.6%. El Índice de Precios Internos Básicos al por Mayor (IPIB) observó una alza interanual del 9.5%, mientras que el Índice de Precios Básicos al Productor (IPP) aumentó 9.5% contra octubre de 2004.
- ✓ El Índice del Costo de la Construcción (ICC) de octubre creció un 0.7% contra septiembre. Con relación a igual mes de 2004, se registró un incremento en el costo de la construcción del 14.6%, por lo que la suba acumulada en el año 2005 se ubicó en el 11.2%.

Sector Monetario

- ✓ En el mes de octubre se mantuvo el ritmo de liquidación de divisas por parte de los exportadores (totalizaron un promedio diario de U\$S 30.2 millones comparado con U\$S 28.7 millones en septiembre), y se observó además una menor intervención del BCRA en el mercado cambiario, al tiempo que se produjo una presión alcista sobre el valor del dólar. Las compras promedio diarias de la autoridad monetaria totalizaron U\$S 32.9 millones (contra U\$S 46.8 millones del mes anterior).
- ✓ Durante el mes, las reservas internacionales del BCRA registraron un importante incremento de U\$S 934 millones respecto al mes previo, superando con creces el nivel de los U\$S 26,000 millones, y anotando de este modo su mayor valor desde marzo de 2001. El aumento estuvo explicado tanto por el resultado de las intervenciones del BCRA en el mercado cambiario (+687 millones) como por el rubro Otras Operaciones del Sector Público (+689 millones), puesto que la disminución de la posición de efectivo mínimo de las entidades financieras restó unos U\$S 203 millones a las reservas.
- ✓ En el mes, los pagos a organismos multilaterales de crédito sumaron U\$S 265 millones, acumulando en el año un total de U\$S 4,381 millones (cifra que ya es superior en cerca de U\$S 760 millones a lo desembolsado durante todo el 2004). De este modo, a fines de octubre, las reservas sumaban U\$S 26,548 millones, registrando un incremento anual cercano a los U\$S 6,902 millones (+35.1%). Cabe destacar que se han recuperado cerca de U\$S 11,640 millones de reservas desde el abandono de la Convertibilidad.
- ✓ Al 31/10/05, la base monetaria registró una importante expansión cercana a los \$ 3,267 millones, reflejando el efecto expansivo de las operaciones con el sector externo privado y de países con el sector financiero. El aumento en la base es consistente con las metas de base monetaria para el último trimestre del año (que implican una expansión mínima de \$2,033 millones y una máxima de \$2,915 millones, respecto al tercer trimestre)
- ✓ Las intervenciones en el mercado cambiario expandieron la base unos \$ 2,015 millones y las operaciones con el sector financiero unos \$1,296 millones, lo que se vió contrarrestado por el efecto contractivo de las operaciones con el sector público (-\$163 millones).
- ✓ A fines de octubre, la cantidad de pesos en circulación totalizaba \$ 42,873 millones, registrando un incremento de \$ 1,141 millones respecto al mes anterior (+2.7%) y un aumento en lo que va del año del 13.9%.
- ✓ La emisión de títulos del BCRA disminuyó considerablemente en relación al mes anterior (\$ 6,176 millones) al sumar \$ 3,643 millones, destinados principalmente a cubrir los vencimientos operados durante el mes (\$ 3,586 millones). Debe destacarse que cerca del 82% de las Lebac emitidas en pesos fue a plazos menores a los 6 meses. Por otra parte, se emitieron \$ 30 millones en NOBACs en pesos + BADLAR. Cabe destacar que estas emisiones no provocaron un incremento significativo en el costo de las colocaciones (promedió los 10 pbs).
- ✓ El total de LEBACs denominadas en pesos en circulación al 31/10/05 alcanzó un nivel de \$ 16,081 millones, en tanto que el stock de LEBACs ajustables por CER en igual fecha era de \$ 5,749 millones. Cabe mencionar, además, que nuevamente se incrementó levemente el costo medio de la cartera de LEBACs en circulación, que al 31/10/05 era de 5.2% (contra

5.1% en septiembre), en tanto que continuó la disminución de su “*duration*” (al pasar de 244 días en septiembre a 236 días en octubre, consecuencia de los mayores montos colocados en los plazos más cortos). A fines de octubre, los instrumentos ajustables por CER representaban el 35% del total del stock de LEBACs.

- ✓ En octubre, el precio del dólar registró importantes alzas en los distintos ámbitos de negociación. En las operaciones de casas de cambio mayoristas se registró un aumento del 3.4%, en tanto que en las operaciones entre bancos el aumento alcanzó al 3.2%. En el segmento minorista, el dólar subió un 3.4%, al cerrar el 31/10/05 a \$3.02. El actual nivel del dólar es el mayor registrado desde hace 13 meses, resultando en promedio un 1.2% superior al observado en igual mes de 2004 (tanto en el segmento mayorista como minorista).
- ✓ Al 31/10/05, los depósitos totales del sistema financiero argentino en pesos sumaban \$ 119,169 millones, incluyendo \$ 35 millones en CEDROS, mientras que los depósitos destinados al sector privado no financiero ascendían a \$ 85,474 millones, de los cuales \$ 35 millones estaban documentados en CEDROS³.
- ✓ Durante octubre se registró un importante aumento en el nivel de depósitos privados (+\$ 1,005 millones). Esta suba en los depósitos se explica fundamentalmente por el incremento en las imposiciones en cuenta corriente (+\$ 746 millones), y en el segmento de los depósitos a plazo fijo ajustables por CER (+ \$145 millones). Este incremento en el nivel de depósitos privados se produjo al mismo tiempo que los depósitos totales registraron un alza de \$ 1,658 millones (+1.4%), reflejando el cobro de los vencimientos impositivos del mes acumulados en las cuentas del Tesoro en el Banco Nación.
- ✓ Por su parte, los depósitos en dólares ascendían al 31/10/05 a U\$S 3,884 millones para el total de sectores, y a U\$S 3,367 millones para el caso del sector privado no financiero. Los primeros mostraron una baja mensual del 2.1%, en tanto que los segundos registraron una suba del 1%.
- ✓ Por último, al 31/10/05 los préstamos totales al sector privado nominados en pesos totalizaron \$ 41,946 mi-

llones (saldo promedio mensual considerando datos diarios), mostrando un incremento de \$ 982 millones (+3.3% respecto a septiembre). El aumento se explica principalmente por la mayor demanda de crédito en los segmentos Documentos (+\$ 436 millones), Personales (+\$ 335 millones) y Tarjetas (\$220 millones). De este modo, se consolida la recuperación iniciada en febrero de 2004, acumulando 20 meses consecutivos de incrementos en los préstamos al sector privado no financiero.

Notas Aclaratorias

¹ Las tasas de variación real se calculan considerando las variaciones del Índice de Precios al Consumidor (IPC).

² El Índice de Precios Básicos al por Mayor (IPIB) incluye productos importados pero no considera los impuestos, en tanto que el Índice de Precios Básicos al Productor (IPP) mide la evolución de los precios de productos exclusivamente de origen nacional.

³ Si bien estos instrumentos vencieron el pasado 21 de agosto, en las estadísticas divulgadas por el BCRA sigue figurando el saldo remanente de los mismos.

Sector Fiscal

Recaudación Tributaria

(en millones de Pesos)

Concepto	Oct. '05	Oct. '04	Dif. % Oct. '05/ Oct. '04	Sep. '05	Dif. % Oct. '05/ Sep. '05	Ene-Oct'05	Dif. % Ene.-Oct.'05/ Ene.-Oct.'04
Ganancias	2,230.2	1,692.4	31.8	2,075.1	7.5	23,167.6	19.0
Ganancias DGI	2,120.3	1,613.1	31.4	1,971.1	7.6	22,247.7	18.6
Ganancias DGA	109.8	79.3	38.5	104.0	5.6	919.9	29.5
IVA	3,048.2	2,569.7	18.6	3,405.0	(10.5)	30,184.1	17.8
IVA DGI	1,929.6	1,660.2	16.2	2,215.4	(12.9)	19,276.8	14.6
Devoluciones (-)	280.0	199.3	40.5	197.8	41.6	2,204.8	33.1
IVA DGA	1,398.6	1,108.7	26.1	1,387.5	0.8	13,112.1	25.3
Reintegros (-)	190.0	120.0	58.3	160.0	18.8	1,510.0	26.9
Internos Coparticipados	307.3	267.8	14.8	314.3	(2.2)	2,975.7	23.3
Ganancia Mínima Presunta	88.0	91.1	(3.4)	92.9	(5.3)	920.7	(11.6)
Otros coparticipados	19.5	16.5	18.0	21.1	(7.4)	182.9	8.9
Derechos de Exportación	1,011.5	894.1	13.1	965.5	4.8	10,483.3	22.1
Derechos de Importación y Otros	352.9	271.5	30.0	355.8	(0.8)	3,110.6	18.3
Combustibles Ley 23.966 - Naftas	179.7	122.5	46.7	136.1	32.0	1,434.8	5.0
Combustibles Ley 23.966 - Otros	168.5	136.8	23.2	162.1	4.0	1,451.6	16.1
Otros s/combustibles	209.2	174.3	20.1	200.8	4.2	1,775.3	12.1
Bienes Personales	135.5	127.2	6.5	33.2	308.5	1,641.5	8.0
Créditos y Débitos en Cta. Cte.	794.4	644.3	23.3	814.9	(2.5)	7,608.2	21.6
Otros impuestos	112.0	102.7	9.1	121.0	(7.4)	1,174.9	30.6
Aportes Personales	706.9	519.2	36.2	665.0	6.3	6,538.5	22.7
Contribuciones Patronales	1,168.8	813.1	43.7	1,067.8	9.5	10,337.5	25.3
Otros ingresos Seguridad Social	56.9	57.6	(1.2)	55.2	3.0	616.9	26.5
Sistema de capitalización (-)	425.4	315.3	34.9	399.8	6.4	3,982.4	23.7
Rezagos, transitorios y otros SIJP (-)	83.8	21.7	285.5	39.3	113.4	272.1	(5.4)
Subtotal DGI	5,553.8	4,611.7	20.4	5,682.7	(2.3)	56,697.3	15.7
Subtotal DGA	2,913.3	2,379.1	22.5	2,855.2	2.0	27,903.9	23.3
Total DGI-DGA	8,467.0	6,990.8	21.1	8,537.9	(0.8)	84,601.2	18.1
Sistema Seguridad Social	1,423.5	1,052.9	35.2	1,349.0	5.5	13,238.4	25.3
Total recursos tributarios	9,890.6	8,043.7	23.0	9,886.9	0.0	97,839.6	19.0
Total con capitalización y transitorios	10,399.7	8,380.7	24.1	10,325.9	0.7	102,094.1	19.1

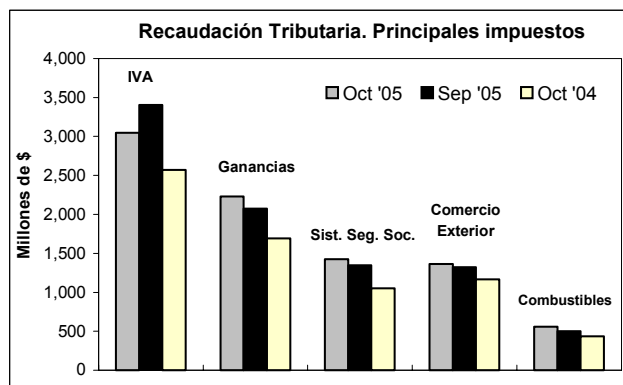
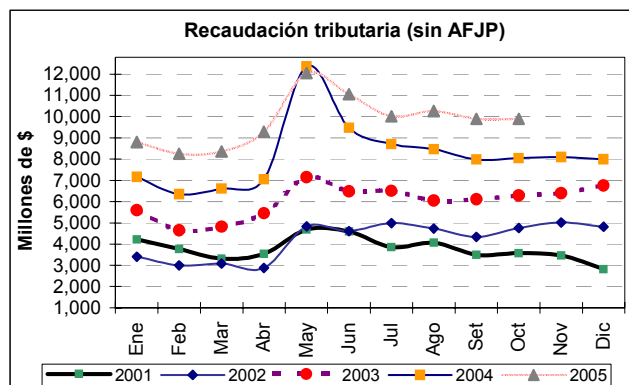

Fuente: elaboración propia en base a datos de Subsecretaría de Ingresos Públicos del Ministerio de Economía

Sector Real

Indices de Actividad de la Industria

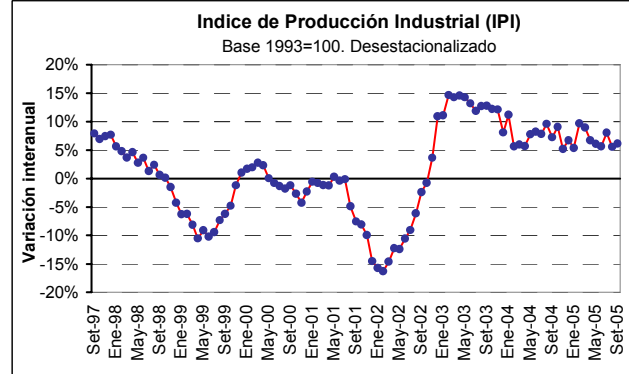
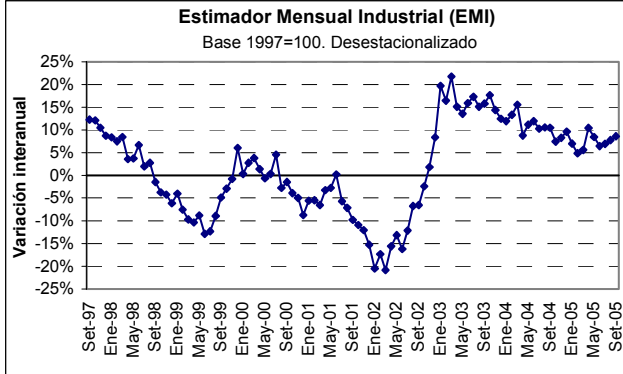

Evolución por sectores de la actividad industrial

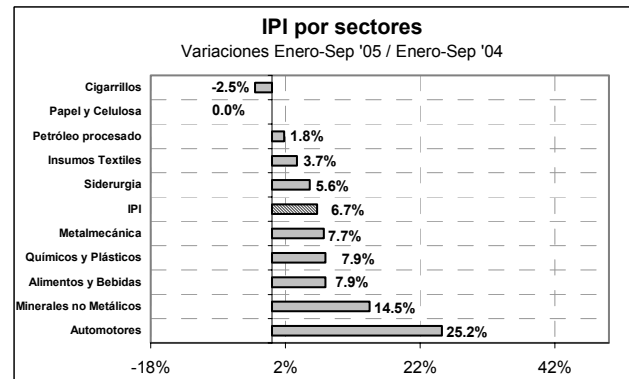
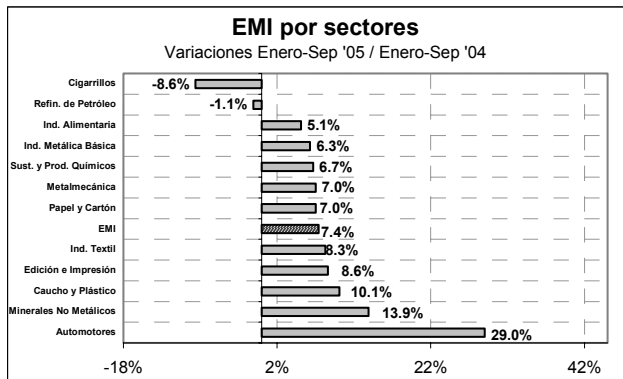

EMAE y evolución del PIB

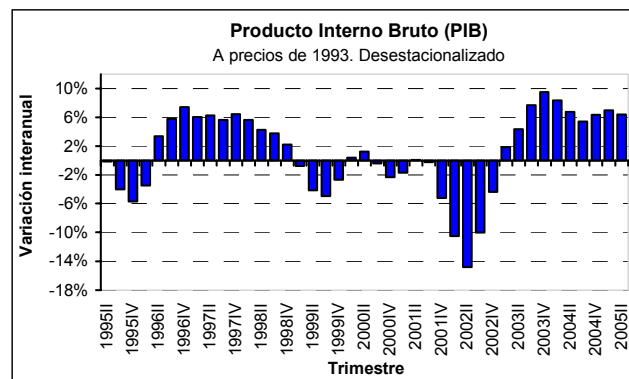
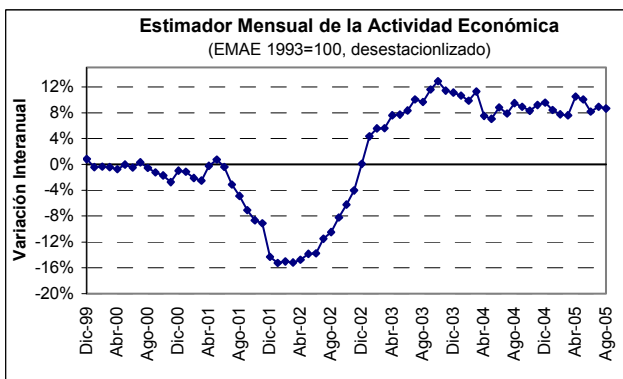

Fuente: elaboración propia en base a datos del INDEC

Actividad de la Construcción e Indicador Sintético de Servicios Públicos

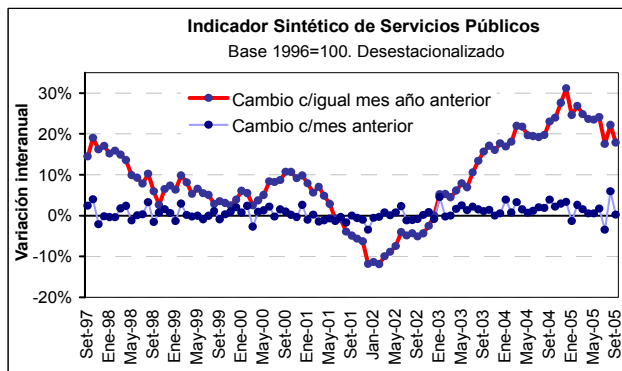
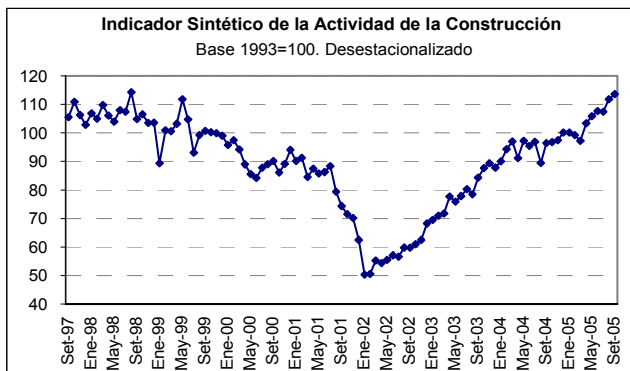

Ventas de Supermercados y Centros de Compras (Shoppings Centers)

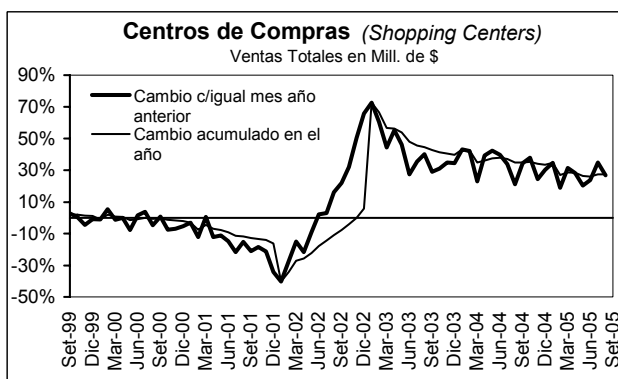
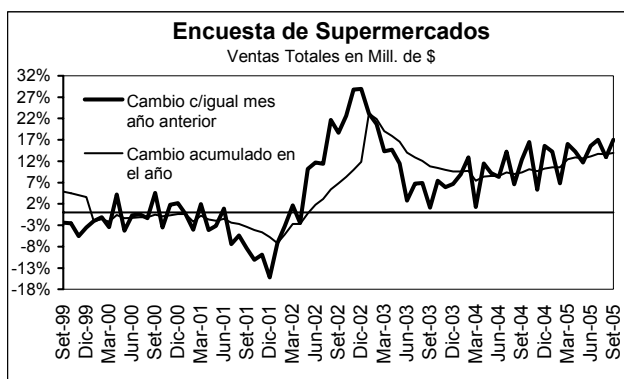

Fuente: elaboración propia en base a datos del INDEC

Indice de Confianza del Consumidor (U.T.D.T.)

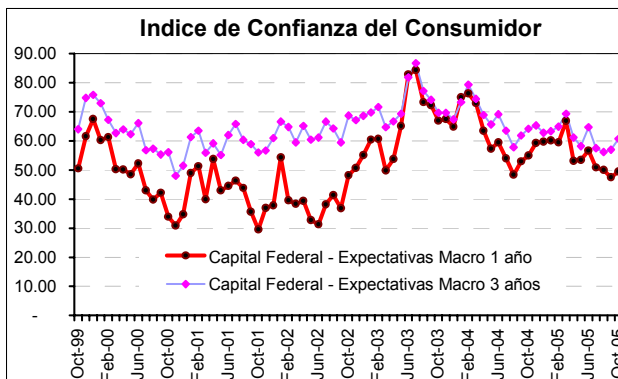
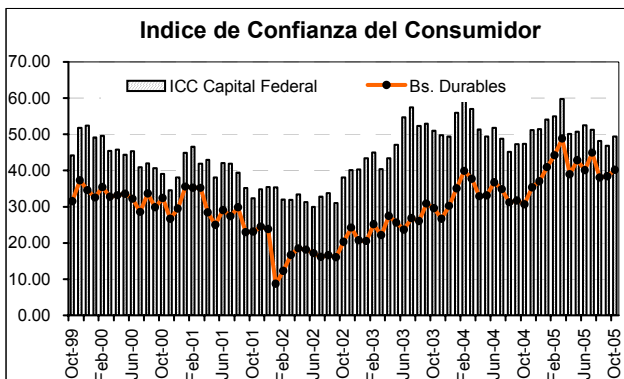

Fuente: elaboración propia en base a datos de U.T.D.T.

Precios al Consumidor y Precios Mayoristas

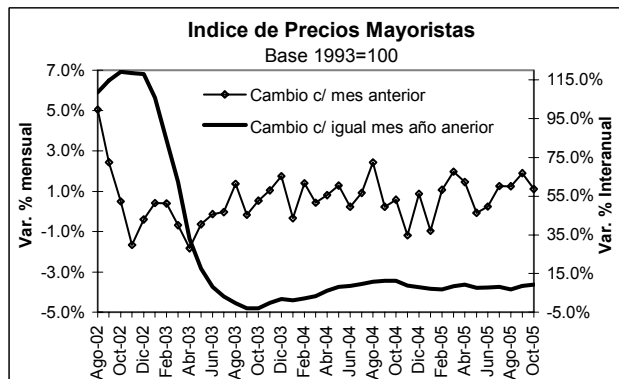
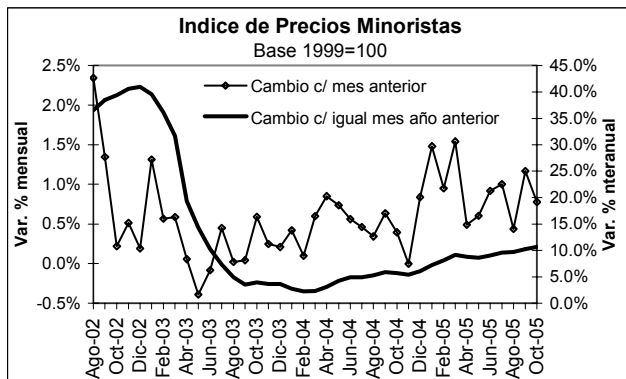

Fuente: elaboración propia en base a datos del INDEC

Indicadores del Mercado Laboral

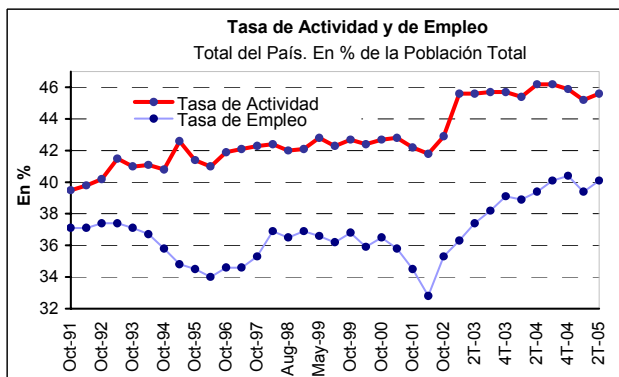
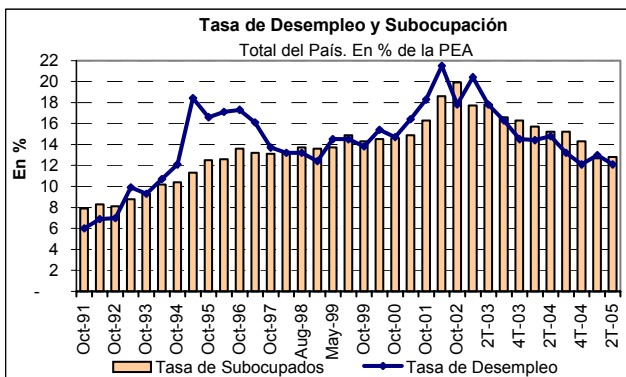

Fuente: elaboración propia en base a datos del INDEC

Sector Externo

Saldo de la Balanza Comercial: principales rubros y destinos del comercio exterior

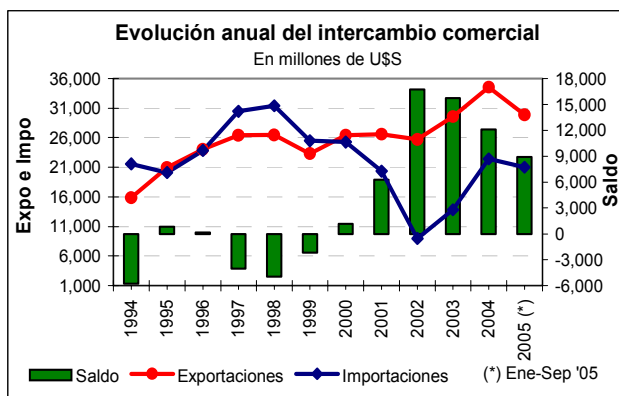
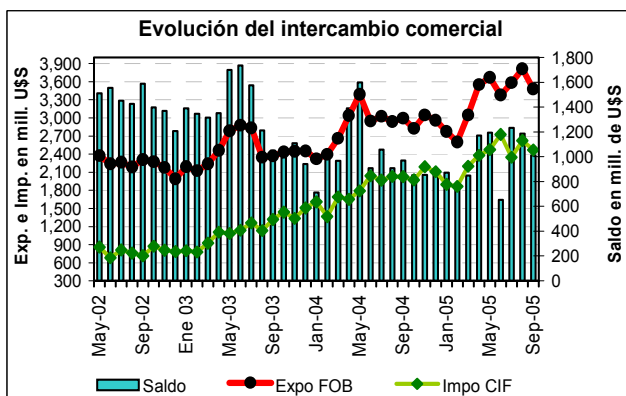

Fuente: elaboración propia en base a datos del INDEC

Evolución mensual del Intercambio Comercial Argentino. Años 2004 y 2005

Millones de dólares y variaciones porcentuales anuales

Período	Exportaciones		Importaciones		Saldo	Comercio Total	
	US\$	%	US\$	%	US\$	US\$	%
Jan-04	2,321	5.9%	1,609	101.4%	712	3,930	31.4%
Feb-04	2,394	12.7%	1,364	75.5%	1,030	3,758	29.5%
Mar-04	2,659	18.7%	1,690	82.5%	969	4,349	37.3%
Apr-04	3,040	23.5%	1,651	48.7%	1,389	4,691	31.4%
May-04	3,392	21.8%	1,792	65.2%	1,600	5,184	34.0%
Jun-04	2,947	2.4%	2,039	78.7%	908	4,986	24.1%
Jul-04	3,027	6.8%	1,970	56.5%	1,057	4,997	22.1%
Aug-04	2,939	25.3%	2,032	79.0%	907	4,971	42.8%
Sep-04	2,995	26.4%	2,025	53.6%	970	5,020	36.2%
Oct-04	2,826	16.0%	1,973	37.0%	853	4,799	23.8%
Nov-04	3,048	24.6%	2,193	64.1%	855	5,241	38.5%
Dec-04	2,962	20.8%	2,109	39.9%	853	5,071	28.1%
Jan-05	2,773	19.5%	1,901	18.1%	872	4,674	18.9%
Feb-05	2,601	8.6%	1,867	36.9%	734	4,468	18.9%
Mar-05	3,049	14.7%	2,198	30.1%	851	5,247	20.6%
Apr-05	3,551	16.8%	2,380	44.2%	1,171	5,931	26.4%
May-05	3,671	8.2%	2,476	38.2%	1,195	6,147	18.6%
Jun-05	3,377	14.6%	2,724	33.6%	653	6,101	22.4%
Jul-05	3,582	18.3%	2,349	19.2%	1,233	5,931	18.7%
Aug-05	3,812	29.7%	2,625	29.2%	1,187	6,437	29.5%
Sep-05	3,479	16.2%	2,468	21.9%	1,011	5,947	18.5%

Fuente: Elaboración propia en base a datos del INDEC

Exportaciones e Importaciones según principales rubros

Enero-Septiembre 2005

En millones de dólares y variación % de valor con respecto a 2004

Exportaciones	2004	2005	Variación Porcentual
	En Millones de US\$		Valor
Total	25,713	29,894	16%
Productos Primarios	5,620	6,527	16%
MOA	9,029	9,606	6%
MOI	6,594	8,626	31%
Combustibles	4,469	5,135	15%
Importaciones	2004	2005	Variación Porcentual
	En Millones de US\$		Valor
Total	16,172	20,988	30%
Bienes de capital	3,711	4,943	33%
Bienes intermedios	6,295	7,771	23%
Combustibles	782	1,221	56%
Piezas y accesorios para bienes de capital	2,611	3,545	36%
Bienes de consumo, incluido automóviles	2,659	3,406	28%
Resto	114	102	-11%

Fuente: Elaboración propia en base a datos del INDEC

Balanza Comercial según zonas económicas y países seleccionados Enero-Septiembre 2005

Millones de dólares y var. porc. con respecto a igual período del año anterior

Zonas Económicas	Exportaciones		Importaciones		Saldo
	U\$\$	Var. %	U\$\$	Var. %	U\$\$
Total	29,894	16%	20,987	31%	8,907
Mercosur	5,506	123%	8,053	35%	(2,547)
Chile	3,244	17%	411	43%	2,833
Resto de ALADI	1,554	20%	333	50%	1,221
NAFTA	4,324	22%	3,659	17%	665
UE	5,104	7%	3,650	20%	1,454
Asean, Corea, China, Japón e India	5,119	21%	3,190	57%	1,929
Medio Oriente	848	14%	56	4%	792
Resto	4,195	21%	1,635	13%	2,560

Fuente: Elaboración propia en base a datos del INDEC

Sector Monetario

Evolución del tipo de cambio

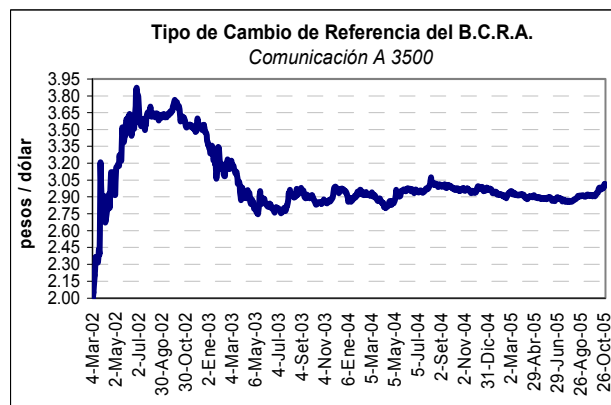
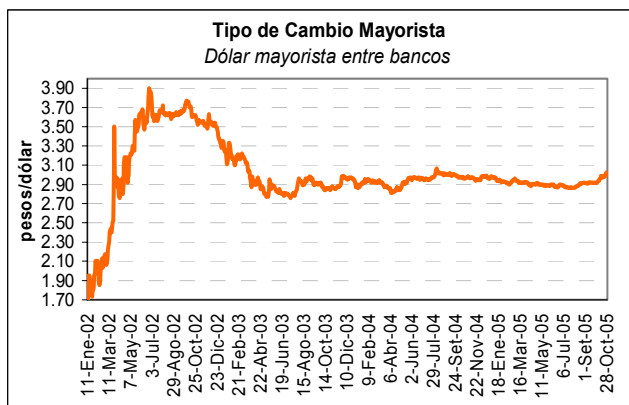

Intervenciones del BCRA en el mercado cambiario

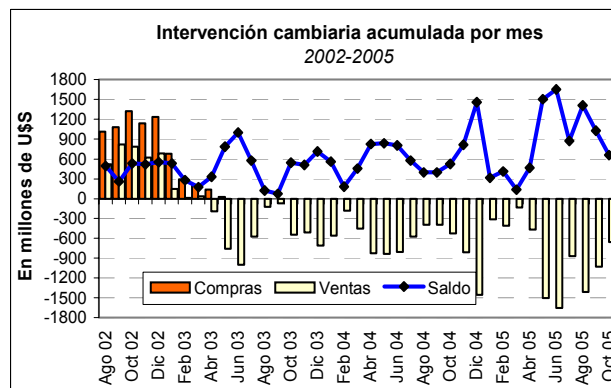
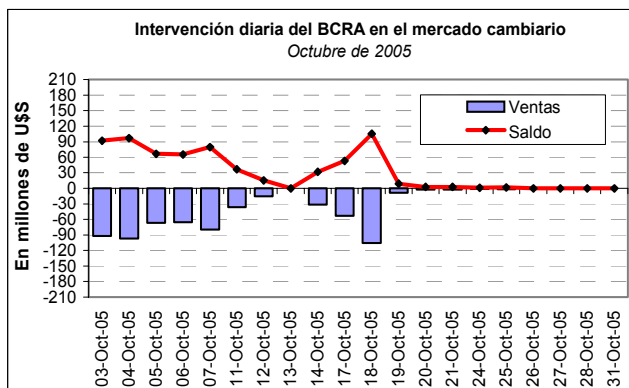

Fuente: elaboración propia en base a datos de Reuters y BCRA

Intervenciones del BCRA en el mercado cambiario

Cifras en millones de US\$

Fecha	Ventas en el Mercado Mayorista	Ventas por cuenta y orden del B.C.R.A.	Compras en el Mercado Mayorista	Saldo de la Intervención
Año 2002	3,152.1	275.4	5,788.4	2,360.9
I Trim. 2003	188.1	0.0	1,173.3	985.2
II Trim. 2003	-1,956.6	0.0	164.1	2,120.7
III Trim. 2003	-772.7	0.0	0.0	772.7
IV Trim. 2003	-1,765.1	0.0	0.0	1,765.1
I Trim. 2004	-1,194.6	0.0	0.0	1,194.6
II Trim. 2004	-2,465.0	0.0	0.0	2,465.0
III Trim. 2004	-1,366.0	0.0	0.0	1,366.0
IV Trim. 2004	-2,796.0	0.0	0.0	2,796.0
I Trim. 2005	-858.5	0.0	0.0	858.5
II Trim. 2005	-3,623.6	0.0	0.0	3,623.6
Jul 05	-870.8	0.0	0.0	870.8
Ago 05	-1410.6	0.0	0.0	1410.6
Sep 05	-1029.4	0.0	0.0	1029.4
Oct 05	-657.5	0.0	0.0	657.5

Fuente: Reuters

Monto de Letras en Circulación al 31/10/05

Vencimiento	Moneda	Monto Emitido	En % del Stock Total	% Acumulado del Stock (por moneda)
9-Nov-05	\$	922,975,000	5.74%	5.74%
16-Nov-05	\$	1,171,536,000	7.29%	13.02%
23-Nov-05	\$	1,611,361,000	10.02%	23.04%
30-Nov-05	\$	589,161,000	3.66%	26.71%
30-Nov-05	CER	467,388,000	8.13%	8.13%
7-Dec-05	\$	845,539,000	5.26%	31.97%
14-Dec-05	\$	1,197,585,000	7.45%	39.41%
21-Dec-05	\$	973,639,000	6.05%	45.47%
28-Dec-05	\$	608,240,000	3.78%	49.25%
4-Jan-06	\$	846,285,000	5.26%	54.51%
11-Jan-06	\$	599,856,000	3.73%	58.24%
18-Jan-06	\$	574,790,000	3.57%	61.82%
25-Jan-06	\$	731,215,000	4.55%	66.36%
25-Jan-06	US\$	11,000,000	22.71%	22.71%
1-Feb-06	\$	279,374,000	1.74%	68.10%
8-Feb-06	\$	475,013,000	2.95%	71.06%
8-Feb-06	CER	1,050,335,000	18.27%	26.40%
15-Feb-06	\$	589,285,000	3.66%	74.72%
8-Mar-06	\$	660,537,000	4.11%	78.83%
22-Mar-06	\$	312,493,000	1.94%	80.77%
22-Mar-06	CER	913,409,000	15.89%	42.28%
5-Apr-06	\$	575,352,000	3.58%	84.35%
5-Apr-06	US\$	17,427,000	35.99%	58.70%
12-Apr-06	\$	279,500,000	1.74%	86.09%
12-Apr-06	CER	1,175,692,000	20.45%	62.73%
10-May-06	\$	15,310,000	0.10%	86.18%
31-May-06	\$	75,004,000	0.47%	86.65%
5-Jul-06	\$	101,000,000	0.63%	87.28%
5-Jul-06	CER	638,136,000	11.10%	73.83%
12-Jul-06	\$	118,117,000	0.73%	88.01%
12-Jul-06	CER	1,038,394,000	18.06%	91.89%
2-Aug-06	\$	35,000,000	0.22%	88.23%
9-Aug-06	\$	714,861,000	4.45%	92.67%
9-Aug-06	US\$	20,000,000	41.30%	100.00%
18-Oct-06	\$	112,049,000	0.70%	93.37%
1-Nov-06	\$	213,261,000	1.33%	94.70%
1-Nov-06	CER	202,650,000	3.52%	95.42%
31-Jan-07	CER	263,440,000	4.58%	100.00%
21-Feb-07	\$	554,915,000	3.45%	98.15%
15-Aug-07	\$	298,010,000	1.85%	100.00%
Total en circulación en \$:				16,081,263,000
Total en circulación en USD:				48,427,000
Total en circulación en \$ ajustables por CER:				5,749,444,000

Composición por moneda del stock de LEBACs y NOBACs
Datos al 31/10/05

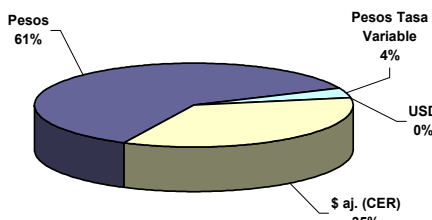

Composición por vencimiento del stock de LEBACs y NOBACs
Datos al 31/10/05

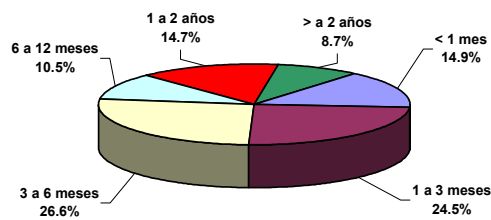

Historial de Subastas de LEBACs y NOBACs durante el mes de Octubre de 2005

Fecha de la Licitación	LEBAC							NOBAC	
	Pesos							En U\$S	BADLAR Bcos. Privados
	1 M	3M	6 M	9 M	12 M	18 M	24 M	6 M	2 años
04-Oct-05	6.15	6.90	7.47	8.10	8.90	10.24	11.00		9.19
11-Oct-05	6.25	6.90	7.45		8.90	10.24	10.97	4.13	
18-Oct-05	6.25	7.00	7.45		8.90	10.50			10.01
25-Oct-05	6.25	7.00	7.45	8.15		10.50			10.34

Curva de Rendimientos de LEBACs en Pesos

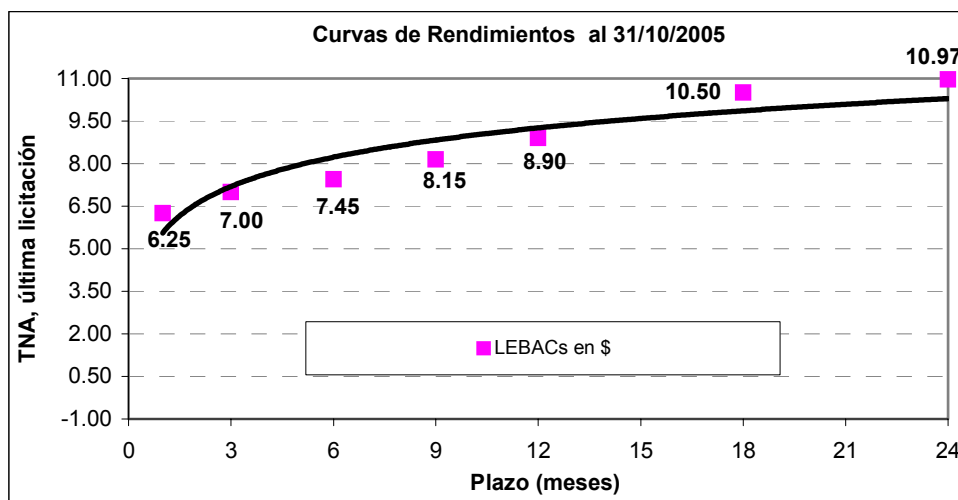

Agregados Monetarios

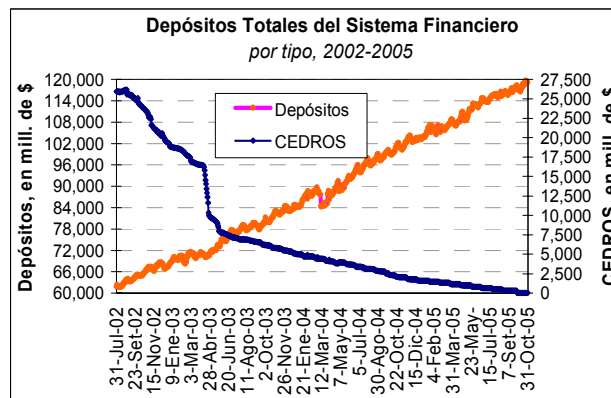
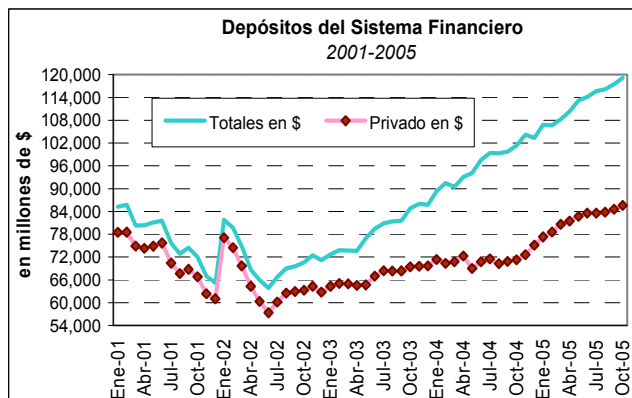

Fuente: elaboración propia en base a datos del BCRA

Agregados Monetarios (cont.)

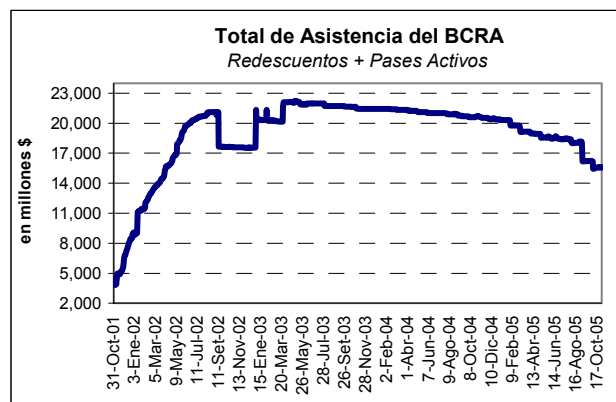
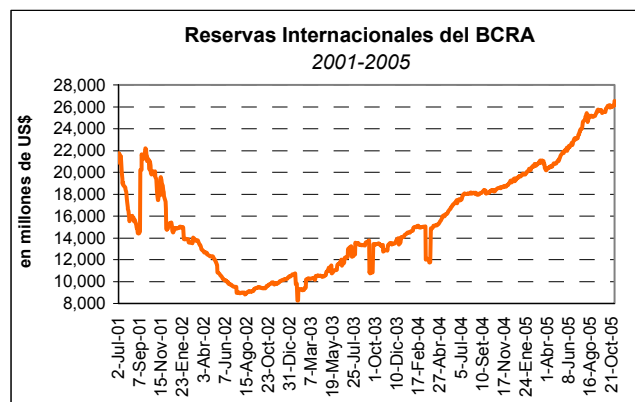
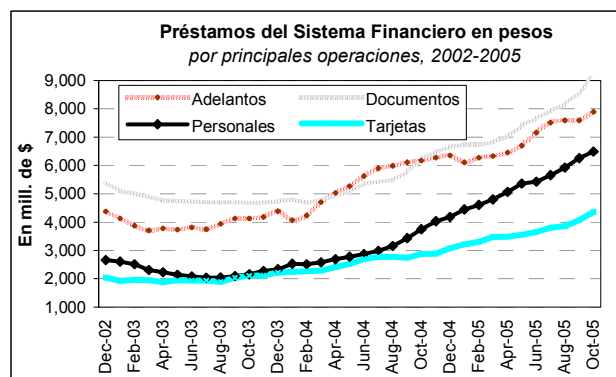
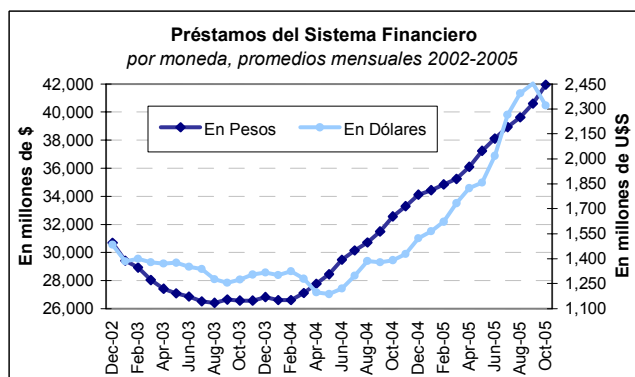
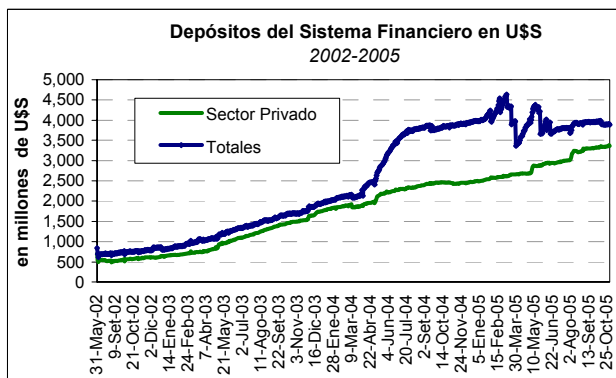
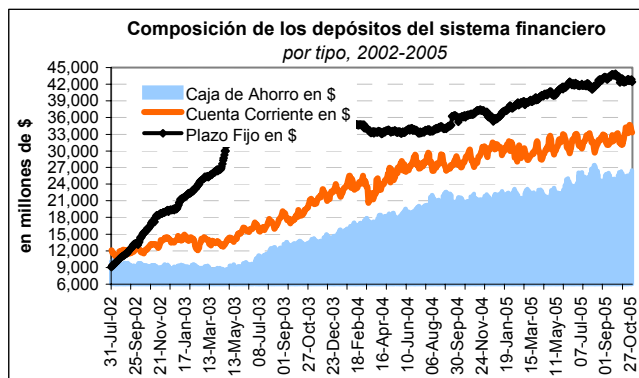

Fuente: elaboración propia en base a datos del BCRA

Base Monetaria

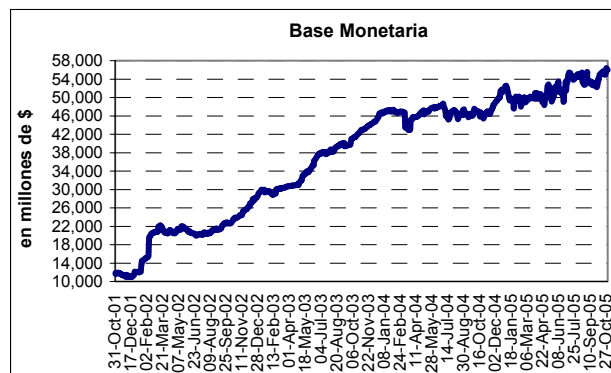
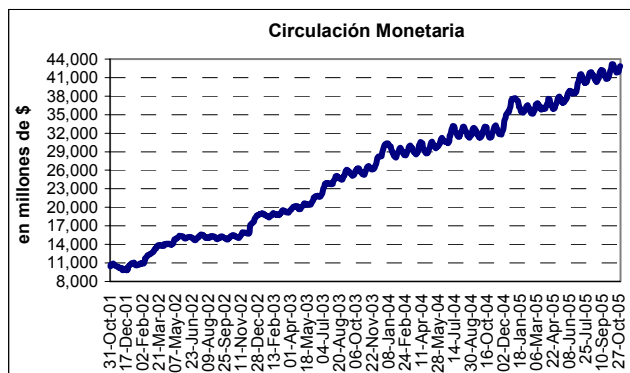

Base Monetaria y factores de explicación - Cifras en millones de la moneda de origen

Saldos				Factores de Explicación de la Base Monetaria (en millones de pesos)		
	31-Oct-05	30 días antes	12 meses antes		Variación Mensual	Variación Año 2005
Base monetaria amplia	56,020	52,753	46,001	Base monetaria amplia	3,267	s/d
Cuasimonedas	111	111	111	Cuasimonedas	0	s/d
Base monetaria	55,910	52,643	45,890	Base monetaria	3,267	3,432
Circulación monetaria	42,873	41,732	31,946	Circulación monetaria	1,141	s/d
Cuenta corriente	13,037	10,911	13,944	Cuenta corriente	2,126	s/d
Cuenta Corriente en moneda extranjera ⁽¹⁾	1,863	1,968	3,045	Factores de variación		
Asistencia a entidades financieras	16,188	16,226	20,727	Sector financiero	1,296	-7,296
Redescuentos	16,024	16,167	20,594	Operaciones de pases	2,827	968
Pases activos	164	59	133	Sector público	-163	-1,911
Pases Pasivos	4,506	7,226	6,331	Adelantos transitorios al Gobierno Nacional	390	2,599
Adelantos transitorios al Gobierno Nacional	15,848	15,458	10,631	Utilización de la cuenta del Gobierno Nacional	-1,582	-2,117
Sin efecto monetario	15,848	15,458	10,631	Crédito Externo	1,029	-2,393
Margen de financiamiento adicional	96	0	2,700	Sector externo privado	2,015	24,668
LEBACs				Títulos del BCRA	120	-10,994
En pesos	22,090	22,280	12,974	Otros	-2	-1078
Ajustables por CER	5,749	5,749	5,984	Sector Público ajustado por compra de divisas al mercado	-163	-15,885
En dólares ⁽¹⁾	48	31	44			
En cartera para pases	4,574	7,865	7,357			
NOBACs	4,772	4,595	1,074			

(1) Cifra en dólares



Tasas de Interés

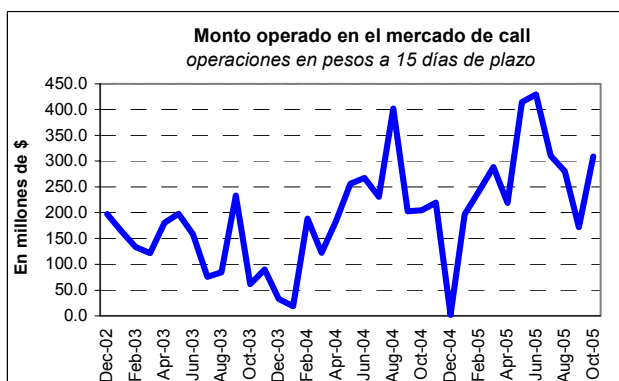
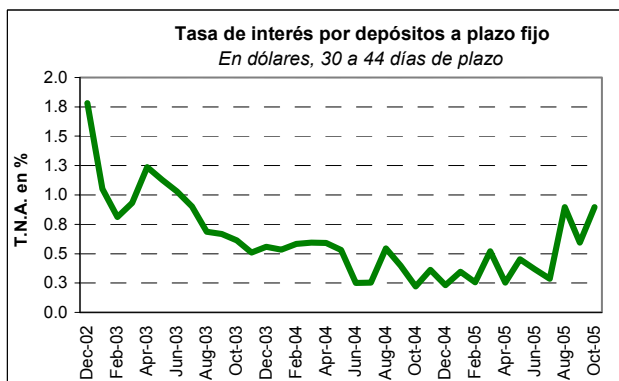
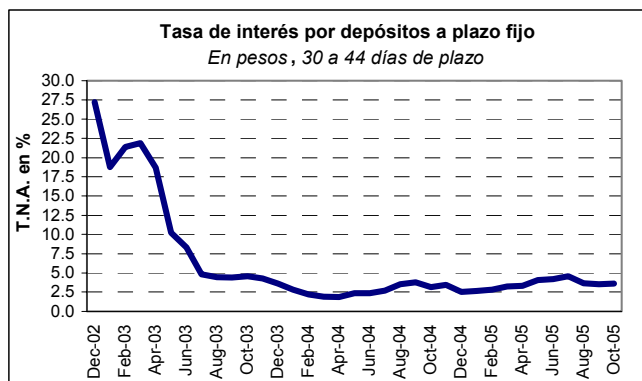

Tasas de Referencia para la Garantía de los Depósitos

Tasa Nominal Anual

Depósitos	24-May-05		18-Feb-04		14-Jan-04	
	\$	US\$ - €	\$	US\$ - €	\$	US\$ - €
Cuenta Corriente	2.00%	s/oper	2.00%	s/oper	2.00%	s/oper
Caja de Ahorros	2.75%	2.25%	2.75%	2.25%	2.75%	2.25%
Plazo Fijo:						
De 30 a 59 días	5.25%	3.00%	5.25%	3.00%	6.00%	3.00%
De 60 a más días	6.25%	2.75%	5.75%	2.75%	6.50%	2.75%

Fuente: Elaboración propia en base a datos del BCRA

Indicadores Macroeconómicos de la Argentina

	1998	1999	2000	2001	2002	2003	2004	2005	
								Sep	Oct
Cuentas Nacionales (var. % real) (a)									
PIB	3.9	-3.4	-0.8	-4.4	-10.9	8.8	9.0	n.d.	n.d.
Consumo	3.9	-2.7	-0.7	-5.7	-14.4	8.1	9.4	n.d.	n.d.
Inversión	6.5	-12.8	-6.8	-15.7	-36.1	38.1	34.5	n.d.	n.d.
Producto Bruto Nominal									
A precios de mercado (en miles de mill \$)	299	283	284	269	313	376	447	n.d.	n.d.
Por habitante (en \$) ^(b)	8,301	7,785	7,849	7,336	8,635	10,385	14,782	n.d.	n.d.
Estimador Mensual de Actividad Económica - Var. % anual	s/d	s/d	-0.8%	-4.4%	-10.9	8.4	9.0	s/d	s/d
Índice de Producción Industrial - FIEL									
Con estacionalidad (var. % anual)	1.2	-5.8	-1.2	-5.3	-7.3	12.9	7.4	6.8	s/d
Índice de Precios (var % mensual) #									
IPC - Nivel General	0.7	-1.8	-0.7	-1.5	41.0	3.7	6.1	1.2	0.8
IPIM - Nivel General	-6.3	1.2	2.5	-5.3	118.2	2.0	7.9	1.7	1.1
Tipo de Cambio Nominal (promedio bancos venta - \$/US\$)	1.0	1.0	1.0	1.0	3.37	2.94	2.980	2.915	2.972
Indicadores Laborales									
Tasa de desempleo - EPH	12.4	13.8	14.7	18.3	17.8	14.5	12.1 (*)	n.d.	n.d.
Índice de Demanda Laboral - UTDT (var % anual)			n.d.	-47.7	33.4	65.5	3.9	-4.36	-4.30
Sector Fiscal									
Total Recaudación tributaria sin AFJP (mill. \$)	50,059	47,643	49,102	45,403	50,476	72,274	98,285	9,887	9,891
Resultado Financiero sin Privatizaciones (mill. \$)	-4,170	-7,348	-6,996	-8,961	-4,554	1,794	11,630	910	n/d
Sector Externo									
Exportaciones FOB (mill. US\$)	26,441	23,333	26,412	26,655	25,347	29,349	34,453	3,479	n.d.
Importaciones CIF (mill. US\$)	31,405	25,507	25,245	20,312	8,988	13,813	22,320	2,468	n.d.
Balanza comercial (mill.US\$)	-4,964	-2,174	1,167	6,343	16,359	15,536	12,133	1,011	n.d.
Cuenta Corriente (% del PBI)	-4.9	-4.3	-3.3	-1.4	8.0	5.8	2.0	n.d.	n.d.
Sector Monetario									
Depósitos totales (mill.\$ - fin del período)	76,427	81,112	85,985	65,267	71,156	85,770	103,326	117,511	119,169
Préstamos totales (mill.\$ - saldos promedio del periodo)	76,220	82,201	82,629	75,511	30,700	26,824	34,108	40,608	41,946
Reservas internacionales del BCRA (mill. US\$-fin del período)	26,524	27,831	26,491	19,426	10,476	14,119	19,646	25,614	26,548
Tasas de interés (% nom anual, fin del período)									
Tasa Call (\$) - Hasta 15 días	6.8	7.1	8.1	n.d.	13.4	1.6	2.1	4.7	5.1
Plazo Fijo en \$ - 30 a 44 días	7.6	8.1	8.3	6.6	6.1	3.5	2.5	3.5	3.6
Plazo Fijo en US\$ - 30 a 44 días	6.4	6.4	7.0	6.9	1.8	0.6	0.2	0.6	0.9

(a) Último dato disponible

(b) Considerando las cifras del Censo 2001 del INDEC

(1) Información correspondiente al segundo trimestre de 2005

(#) Para los datos mensuales, se considera la variación porcentual mensual

Nota: A partir del 11/01/02, los datos de depósitos y préstamos en dólares se convierten a pesos usando un tipo de cambio de \$1.40 = US\$1



Síntesis de la evolución de los principales indicadores internacionales

Estados Unidos

PIB	III Trim 05	II Trim 05	I Trim 05	IV Trim 04	III Trim 04
Var. % Annualizada c/trim anterior					
Real	3.8	3.3	3.8	3.3	4.0
Nominal	7.0	6.0	7.0	6.1	5.3
En billones de US\$					
Real	11193.2	11,089.2	10,999.3	10,897.1	10,808.9
Nominal	12589.6	12,378.0	12,198.8	11,995.2	11,818.8
Producción Industrial					
	Sep 05	Ago 05	Jul 05	Jun 05	May 05
Índice	118.0	119.6	119.4	119.4	118.5
Var. % mensual	-1.3	0.2	0.0	0.8	0.3
Capacidad Utilizada	78.6	79.8	79.7	79.8	79.2
...Manufacturera	77.9	78.5	78.3	78.3	78.1
Ventas Minoristas					
	Sep 05	Ago 05	Jul 05	Jun 05	May 05
Var. % Mensual	0.2	-1.9	1.7	1.9	-0.3
... Ex Autos	1.1	1.0	0.5	1.0	0.0
... Core	0.6	0.6	0.0	0.8	0.0
Confianza del Consumidor					
	Oct 05	Sep 05	Ago 05	Jul 05	Jun 05
Índice	85.0	87.5	105.5	103.6	106.2
Situación Presente	108.2	110.4	123.8	119.3	120.8
Expectativas	69.5	72.3	93.3	93.2	96.4
Inflación					
Inflación	Ponderación	Var. % Mensual			
		Sep 05	Ago 05	Jul 05	Jun 05
IPC	100.0	1.2	0.5	0.5	0.0
...Energía	6.7	12.0	5.0	3.8	-0.5
...Alimentos	14.4	0.3	0.0	0.2	0.1
...Core	78.9	0.1	0.1	0.1	0.1
Balanza Comercial					
	Ago 05	Jul 05	Jun 05	May 05	Abr 05
Saldo (mil mill. US\$)	-59.0	-58.0	-59.5	-56.1	-57.7
Exportaciones					
Total (mil mill. US\$)	108.2	106.4	105.8	105.7	105.7
...Var % m/m	1.7	0.5	0.1	0.0	2.8
Importaciones					
Total (mil mill. US\$)	167.2	164.3	165.3	161.8	163.5
...Var % m/m	1.8	-0.6	2.1	-1.0	4.2

¹ El Índice ISM, elaborado por el Institute for Supply Management, evalúa las tendencias de contracción y expansión de la actividad mediante el análisis del sentimiento empresarial y de los precios en relación con las nuevas órdenes de compra. Un resultado superior a los 50 puntos indica expansión mientras que, por el contrario, un resultado inferior indica tendencia contractiva.

Otros Indicadores

- ✓ El índice ISM¹ de manufacturas de octubre retrocedió levemente desde los 59.4 puntos que había alcanzado en el mes de septiembre hasta 59.1 puntos. De todas maneras, los reportes indican que el índice se encuentra todavía en un alto nivel. La presión hacia la baja en el índice fue ocasionada por la caída de los subíndices de Producción (con un descenso de 1.1 puntos con respecto a agosto) y Nuevas Ordenes (con una variación negativa de 2.1 puntos en el mes). El subíndice de Precios Pagados continuó elevándose (creció 6% en el mes) y alcanzó los 84 puntos, al igual que el subíndice Entregas de Proveedores, que ascendió 2.4 puntos y acumula un aumento de 11.2 puntos en los últimos dos meses.
- ✓ Las solicitudes iniciales de subsidios de desempleo continúan cayendo, llegando a los niveles anteriores a los que se registraron durante el Huracán Katrina. Durante la última semana de octubre alcanzaron a 323,000 unidades, es decir 8,000 solicitudes menos que las registradas durante la semana previa de octubre, y 45,000 menos en relación con la última semana de septiembre. Para esta variable, el promedio móvil de las últimas cuatro semanas se ubicó en 351,000 solicitudes, dato también inferior al registrado en la semana previa (368,000 unidades). En cuanto a las solicitudes de renovación de subsidios, estas también disminuyeron en octubre con respecto al mes pasado (en 44,000 unidades). Se observa que los efectos negativos producidos por los huracanes Katrina y Rita en el empleo siguen disminuyendo.
- ✓ El ingreso personal aumentó 1.7% en septiembre luego de haber retrocedido 0.9% en agosto. El gasto ascendió 0.5% en el mes a pesar de la baja en la venta de autos. Sin embargo, ajustado por inflación el gasto cayó por segundo mes consecutivo. Se destacó en el mes de septiembre la aceleración en el crecimiento del salario, que subió un 0.3%. El deflactor de gastos personales de consumo subió 0.5% en el mes, y el incremento fue del 0.2% si no se consideran los rubros Energía y Alimentos. La tasa de ahorro en septiembre fue negativa en un 0.4%.
- ✓ El gasto en construcción experimentó un aumento del 0.5% durante septiembre, en comparación con el nivel revisado de agosto. El aumento obedeció totalmente al mayor gasto privado, en particular en la construcción residencial privada, que ascendió 1% en el mes (ya que el gasto público en construcción no registro variaciones durante septiembre).

Eurozona

PIB	2005 II Trim	2005 I Trim	2004 IV Trim	2004 III Trim	2004 II Trim	2004 I Trim
Variación % Interanual	1.1	1.3	1.5	1.8	2.5	2.0
Consumo Privado	1.1	1.3	1.9	1.0	1.4	1.5
Consumo Público	0.9	0.9	0.6	1.1	2.0	1.6
Inversión	1.0	0.8	1.1	1.4	4.1	1.7
Balanza Comercial (% PIB)	2.4	1.7	2.6	2.8	3.4	3.0
Prod. Industrial (ex construc.)^(*)						
	Ago 05	Jul 05	Jun 05	May 05	Abr 05	Mar 05
Var. % Mensual	0.8	0.1	0.5	-0.3	0.9	-0.1
Var. % Interanual	2.6	0.6	0.7	0.0	1.2	0.1
Ventas Minoristas^(*)						
	Ago 05	Jul 05	Jun 05	May 05	Abr 05	Mar 05
Var. % mensual	0.9	-0.5	0.0	1.2	-1.1	0.0
Comida, Bebidas, Tabaco	0.8	-0.8	-0.2	2.2	-2.0	-0.2
Vestimenta	s/d	0.0	1.1	-1.3	0.2	1.8
Electrodomésticos	s/d	-0.2	0.3	0.7	0.1	0.3
Libros, Diarios y Stores	s/d	0.2	-0.4	0.9	-0.6	-0.1
Medicina	n/d	-0.1	-0.5	1.1	-1.1	0.3
Inflación (tasa anual)						
	Sep 05	Ago 05	Jul 05	Jun 05	May 05	Abr 05
IPC (zona euro)	2.6	2.2	2.2	2.1	2	2.1
....Core (zona euro)	1.4	1.3	1.3	1.4	1.6	1.4
Alemania	2.6	1.9	1.9	1.8	1.6	1.4
Francia	2.4	2.0	1.8	1.8	1.7	2.0
Italia	2.2	2.1	2.2	2.2	2.3	2.2
Balanza Comercial						
	Ago 05	Jul 05	Jun 05	May 05	Abr 05	Mar 05
Saldo (mil mill. de euros)	-2.6	7.2	7.2	2.7	1.7	4.3
Exportaciones (mil mill. de euros)	97.9	105.2	107.2	100.1	100.4	102.6
....Var. % Interanual	14.0	4.0	7.0	8.0	4.4	0.0
Importaciones (mil mill. de euros)	100.5	98.0	100.0	97.4	98.7	98.3
....Var. % Interanual	20.0	11.0	8.0	14.0	10.8	7.0

(*) Serie Desestacionalizada

Otros Indicadores

- ✓ En septiembre, según los datos difundidos por Eurostat¹ el Índice de Precios al Productor de la Eurozona se incrementó un 0.5% en comparación con el mes de agosto, y aumentó 4.4% con respecto al mismo mes del año 2004. El comportamiento del índice continúa siendo influenciado por el aumento en los precios de la energía, ya que si se excluyen estos últimos del cómputo, el IPP de septiembre aumentó 0.2%. En la Zona Euro 25, los precios al productor (excluyendo energía) también crecieron 0.2%, y fueron 1.5% mayores que en septiembre de 2004. Si se incluyen los precios de la energía, el IPP de septiembre subió 0.5% en el mes y aumentó 5.3% en términos interanuales.
- ✓ La tasa de desempleo de septiembre de la Eurozona (ajustada por estacionalidad) fue de 8.4%, registrando una leve baja desde el 8.5% del mes previo. De este modo, el desempleo de septiembre de 2005 fue 0.4 puntos porcentuales inferior al registrado en septiembre de 2004. Los países de la Eurozona con las menores tasas de desempleo fueron Irlanda (4.3%), Holanda (4.6%) y Austria (5.2%), mientras que los países que registraron las mayores tasas de desempleo fueron Francia (9.4%), España (9.3%) y Alemania (8.7%). Para la Zona Euro 25, la tasa de desempleo de septiembre se mantuvo estable en 8.6%, sin variaciones con respecto al mes de agosto y 0.4 p.p. inferior a la tasa de desempleo registrada en septiembre de 2004. De los países de esta zona no pertenecientes a la Eurozona, el menor desempleo se registró en Reino Unido (4.6%) y Dinamarca (4.7%), mientras que el mayor desempleo se observó (como en meses anteriores) en Polonia (17.7%) y Eslovaquia (16.4%). Según las estimaciones de Eurostat, en septiembre de 2005, 12.3 millones de personas estaban desempleadas en la Eurozona y 18.7 millones lo estaban en la Zona Euro 25.
- ✓ El Índice de Nuevas Ordenes Industriales de la Eurozona correspondiente al mes de agosto cayó un 0.1% comparado con julio, en tanto que la variación interanual fue positiva en un 7.5%. En la Zona Euro 25, el índice aumentó 0.1% en términos mensuales y 8.9% en términos anuales. En cuanto al análisis por sectores, el rubro Productos Químicos registró el mayor crecimiento durante el mes en la Eurozona (+3.0%), mientras que para la Zona Euro 25 la mayor suba se observó en Equipamientos Eléctricos (+1.9%).

(1) Agencia oficial Europea de Estadísticas.



MERCADOS INTERNACIONALES en el mes de Octubre 2005

Variación % respecto

Divisas				
	31 Oct	30 Sep	Mensual	Anual
Euro	0,834	0,832	0,26%	13,54%
Libra Irlandesa**	0,79	Chelín Austriaco**		13,76
Florin Holandés**	2,20	Franco Belga**		40,34
Lira Italiana**	1936,21	Markka Finlandés**		5,95
Franco Francés**	6,56	Franco Luxemburgués**		40,34
Marco Alemán**	1,96	Escudo Portugués**		200,48
Peseta Española**	166,39			
Libra Esterlina	0,57	0,57	-0,29%	8,97%
Dólar Canadiense	1,18	1,16	1,75%	-1,57%
Peso Argentino	3,01	2,91	3,18%	0,92%
Real Brasileño	2,25	2,23	0,87%	-15,27%
Peso Chileno	544,05	529,50	2,75%	-2,41%
Peso Mexicano	10,79	10,76	0,30%	-3,19%
Bolivar Venezolano	2150,00	2150,00	0,00%	11,98%
Yen	116,39	113,51	2,54%	13,63%
Dólar Hong Kong	7,75	7,76	-0,08%	-0,26%
Ringgit Malayo	3,78	3,77	0,16%	-0,66%
Peso Filipino	54,97	56,12	-2,05%	-2,19%
Bath Tailandés	40,80	41,07	-0,66%	4,80%
Rupiah Indonesa	10130,00	10310,00	-1,75%	8,98%
Won Coreano	1044,50	1043,60	0,09%	0,89%
Rublo Ruso	28,57	28,51	0,21%	3,01%
Lira Turca	1352000,00	1352000,00	0,00%	-0,07%
Forint Húngaro	209,23	208,00	0,59%	15,66%

Variación % en US\$ respecto

Bolsas				
	31 Oct	30 Sep	Mensual	Anual
Estados Unidos				
Dow Jones (N. York)	10440,07	10568,70	-1,22%	-3,37%
S&P 500	1207,01	1228,81	-1,77%	-0,59%
Russell 2000	646,61	667,80	-3,17%	-0,75%
Nasdaq	2120,30	2151,69	-1,46%	-2,78%
CAC-40 (París)	4436,45	4600,02	-3,80%	2,25%
DAX-30 (Frankfurt)	4929,07	5044,12	-2,53%	2,00%
IBEX (Madrid)	1130,60	1166,48	-3,33%	3,82%
FTSE (Londres)	5317,30	5477,70	-2,64%	1,36%
TSE 300 (Toronto)	10383,32	11011,83	-7,33%	13,82%
MERVAL (Argentina)	1608,86	1694,83	-7,99%	15,91%
BOVESPA (Brasil)	30193,51	31583,79	-5,22%	36,04%
IPSA (Chile)	2072,64	2152,82	-6,30%	17,91%
IPC (México)	15759,73	16120,08	-2,53%	25,75%
IBC (Venezuela)	19651,74	20769,36	-5,38%	-41,41%
Nikkei (Tokyo)	13606,50	13574,30	-2,24%	4,23%
Hang Seng (Hong Kong)	14386,37	15428,52	-6,68%	1,36%
KLSE (Malasia)	910,76	927,54	-1,97%	1,03%
PSI (Filipinas)	1960,22	1942,07	3,05%	9,94%
SETI (Tailandia)	682,62	723,23	-4,99%	-2,51%
JKSE (Indonesia)	1066,22	1079,28	0,55%	-2,19%
KOSPI (Corea)	1158,11	1221,01	-5,23%	28,13%
RTSI (Rusia)	934,99	1007,76	-7,77%	31,64%
ISE Nac-100 (Turquía)	31963,99	33333,23	-4,11%	28,10%
BUX (Hungria)	20525,53	22948,69	-10,75%	35,16%

Commodities

Variación % respecto

	31 Oct	30 Sep	Mensual	Anual
Petróleo ("WTI")	59,82	66,23	-9,68%	38,06%
Oro ("onza troy")	465,60	469,50	-0,83%	5,96%
Plata	7,55	7,47	1,07%	10,70%
CRB	315,92	333,17	-5,18%	11,27%

Variación % respecto

	31 Oct	30 Sep	Mensual	Anual
Trigo (US\$ x Tn.)	165,56	160,79	2,97%	7,89%
Maíz (US\$ x Tn.)	48,06	55,49	-13,40%	-30,10%
Soja (US\$ x Tn.)	162,00	168,00	-3,57%	8,00%
Azúcar (US\$ x Tn.)	248,68	242,73	2,45%	34,93%

Nota: ** Conversión fija a Euro.

Los precios de los granos son spot

Bonos Brady

	31 Oct	30 Sep	Variación respecto	
			Mes	Año
Argentina				
Par Bond	54,500	54,500	0,00%	-4,39%
Discount	49,500	49,500	0,00%	0,00%
Brasil				
Discount "Z"	95,750	97,000	-1,29%	3,37%
C-Bond	100,125	100,500	-0,37%	-2,32%
Par Bond "Y"	94,625	97,000	-2,45%	1,20%
Venezuela				
Par	100,625	101,250	-0,62%	0,63%
DCB	99,313	99,750	-0,44%	-0,69%
FLIRB	100,000	100,000	0,00%	-0,25%
Perú				
PDI	96,500	98,875	-2,40%	0,26%
FLIRB	95,000	97,000	-2,06%	1,06%
Polonia				
Par	94,250	96,250	-2,08%	5,01%

Bonos del Tesoro - EEUU ()**

	31 Oct	30 Sep	Variación en PB respecto	
			Mes	Año
3 meses	3,89	3,55	34	165
6 meses	4,22	3,93	29	163
2 años	4,39	4,18	21	132
5 años	4,45	4,20	25	82
10 años	4,56	4,33	23	32
30 años	4,76	4,57	19	-9
FED FUNDS	4,06	4,00	6	181

Bonos del Tesoro - Alemania ()**

	31 Oct	30 Sep	Variación en PB respecto	
			Mes	Año
2 años	2,62	2,39	23	14
5 años	3,00	2,73	27	-2
10 años	3,40	3,15	24	-28
20 años	3,69	3,48	21	-42
30 años	3,79	3,60	19	-50

Bonos del Tesoro - Gran Bretaña ()**

	31 Oct	30 Sep	Variación en PB respecto	
			Mes	Año
3 meses	4,53	4,55	-2	-29
1 año	4,33	4,23	10	-3
2 años	4,29	4,19	10	-9
5 años	4,34	4,22	12	-16
10 años	4,33	4,29	5	-20
20 años	4,32	4,30	2	-18
30 años	4,24	4,25	-1	-19
LIBOR (180)	4,47	4,23	24	169

Bonos del Tesoro - Japón ()**

	31 Oct	30 Sep	Variación en PB respecto	
			Mes	Año
3 meses	0,00	0,00	0	0
6 meses	0,01	0,00	1	1
1 año	0,10	0,06	4	9
2 años	0,31	0,27	5	20
5 años	0,87	0,80	7	27
10 años	1,56	1,49	7	13
20 años	2,10	2,09	2	4

(**) Expresados como tasas de rendimiento



Síntesis de la evolución de los principales indicadores bursátiles

- ✓ Durante el mes de octubre de 2005, el Índice Merval registró un descenso del 5.07%, y el M.AR del 2.59%, ambos medidos en pesos. Medidos en dólares, también registraron bajas: 7.99% y 5.59%, respectivamente.
- ✓ Por otra parte, en el mes de octubre el Índice Merval 25 presentó una variación negativa del 4.75% en pesos y del 7.68% medido en dólares.
- ✓ El Índice M.AR cerró el mes en 1,421.46 puntos, mientras que el Índice Merval se ubicó en 1,608.86 puntos. Asimismo el Merval 25 alcanzó los 1,593.04 puntos.
- ✓ El Índice de Bonos IAMC, medido en pesos, registró una variación negativa mensual del 0.50%. El Sub-Índice Largo en dólares registró un aumento del 1.56%. En el mes, el Sub-Índice de Bonos Corto en pesos presentó un incremento del 0.76%, mientras que el Sub-Índice de Bonos Largo en pesos anotó una baja de 2.16%.
- ✓ La distancia entre el Índice Merval y el Bovespa, ambos medidos en dólares, se amplió durante el mes de octubre. Esto se debe a que mientras el mercado accionario de Brasil, medido en dólares, registró una baja del 4.40%, el Índice Merval mostró un descenso del 7.99%.
- ✓ La distancia existente entre el Índice Merval y el Índice de Bonos IAMC, ambos en pesos y con base $1/1/95 = 100$, se amplió a lo largo del mes, evidenciando una distancia 5.20% mayor.
- ✓ La volatilidad del Índice Merval, calculada sobre las últimas 40 ruedas bursátiles, mostró una tendencia creciente durante el mes de octubre de 2005. Al 31/10/05, la volatilidad del Índice Merval era de 22.21%, en tanto que la del Índice M.AR, para la misma cantidad de ruedas, era de 19.15%.
- ✓ La correlación entre el Índice Merval y el Dow Jones, considerando las 120 ruedas, se contrajo en el mes de octubre con relación al mes anterior, ya que al 31/10/05 se ubicó en 33.90%. En tanto que la correlación del Índice M.AR y el Dow Jones para la misma cantidad de ruedas también se contrajo, ya que el último día del mes llegó a 25.10%.
- ✓ En el mes de octubre de 2005, la acción líder de mejor performance fue Alpargatas (ALPA), que evidenció una suba del 23.77%, mientras que la acción que más cayó fue Tenaris (TS), con una baja del 17.50%. Por otra parte, la acción del panel general con mayor rendimiento en el mes fue Quickfood (PATY), que registró un ascenso del 35.00%.
- ✓ El mejor rendimiento en títulos públicos durante el mes de octubre de 2005 correspondió al Título de la provincia de Formosa 1ra serie vto 2005 (FORM1) en default pesificado y ajustado por Cer, que aumentó 23.81%. En cuanto a los Títulos Públicos Nacionales, la mayor suba se observó en el Bono de Consolidación en U\$S 3ra serie (PRO6), en default, con un crecimiento del 11.11%, seguido por el Bono del Tesoro (Bontes) 11.75% (TY03), también en default, que creció 9.72%. Entre los Títulos Nacionales performing, los Bonos en U\$S 2013 1ra serie (RA13) registraron una suba del 2.07%, y los Bonos en U\$S Libor 2012 1ra serie (RG12) aumentaron 1.71%, mientras que los bonos surgidos de la reestructuración de deuda presentaron rendimientos negativos en todos los casos. El mayor descenso se observó en el Bono Discount en \$ (DIVP), que cayó 2.98%.
- ✓ En octubre de 2005, el volumen negociado en acciones totalizó \$ 2,275 millones. El volumen operado promedio diario fue de \$ 113.75 millones, 21.19% mayor que el registrado el mes anterior. Cabe recordar que en octubre las ruedas bursátiles fueron 20.
- ✓ El volumen efectivo negociado en Títulos Públicos fue de \$ 10,408 millones. En el Mercado de Concurrencia, las operaciones realizadas alcanzaron los \$ 4,121 millones, y en la Rueda Continua se negociaron \$ 6,287 millones. El volumen operado promedio diario de octubre fue de \$ 520 millones, 6.04% menor que el registrado el mes anterior.
- ✓ El volumen negociado en CEDEAR's sumó \$ 214 millones en el mes. El volumen operado promedio diario

del mes fue de \$ 10.65 millones, 26.09% inferior al verificado en septiembre.

- ✓ Al 31/10/2005, la capitalización bursátil total sumaba \$ 776.432 millones, en tanto que la medición en dólares totalizaba U\$S 258.638 millones. Medida en pesos, la capitalización bajó un 1.93% respecto al mes de septiembre, en tanto que considerando las cifras en dólares la baja fue de 4.93%. A fin de octubre, la

capitalización bursátil total del mercado argentino representaba el 164% del PIB.

- ✓ Durante el mes de agosto, no se registraron operaciones de los contratos INDOL.
- ✓ A partir del 1 de septiembre de 2005 quedó habilitado para la negociación a plazo del Índice de Tipo de Cambio Peso-Dólar (INDOL) con vencimiento en Febrero de 2006.

Apartado I: Comunicaciones del Merval Relativas a la Operatoria Bursátil (Octubre 2005)

Fecha	Número	Motivo
05-Oct-05	Com. 11625	Opciones- Ex – Cupón de Indupa
06-Oct-05	Com. 11626	Negociación Continua – Montos Mínimos
06-Oct-05	Com. 11627	Opciones- Ex – Cupón de Ledesma
06-Oct-05	Exc. 3062	Elección de Autoridades del MERVAL
12-Oct-05	Com. 11633	Opciones- Ex – Cupón de Distribuidora de Gas Cuyana
24-Oct-05	Com. 11650	Opciones- Ex – Cupón de Agrometal
25-Oct-05	Com. 11651	Licitación de Bonos del Gobierno Nacional en dólares estadounidenses 7% p.a. 2015
31-Oct-05	Com. 11656	Habilitación Vencimiento Abril 2006 del Índice de Tipo de Cambio Peso Dólar (INDOL)



Rendimientos de Títulos Públicos y Privados en el mes de Octubre 2005

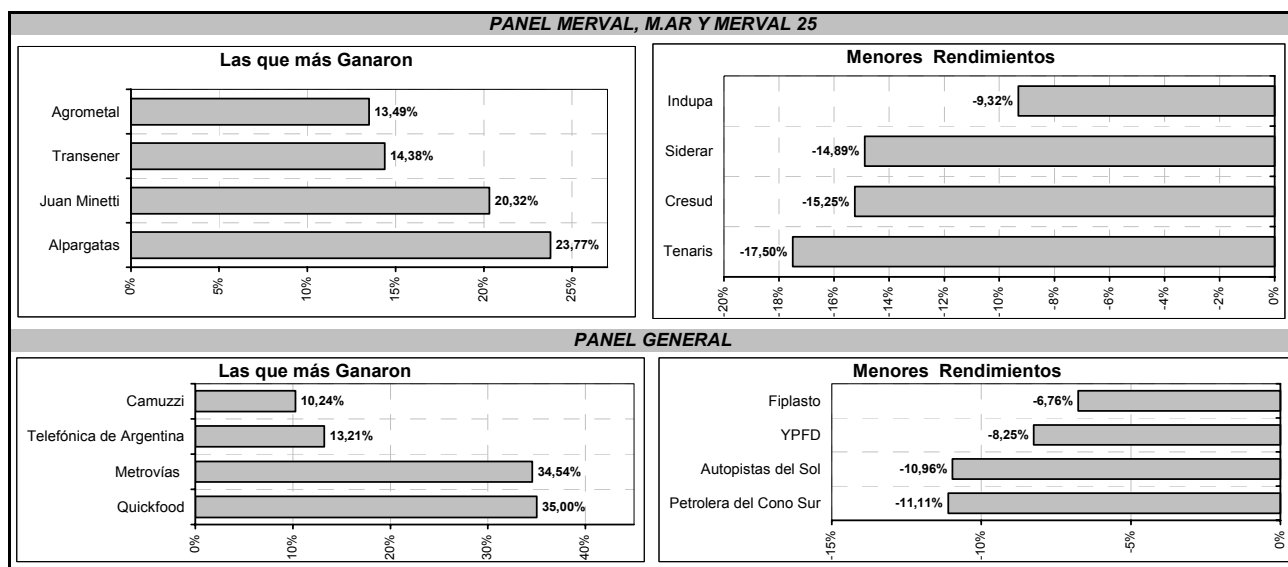
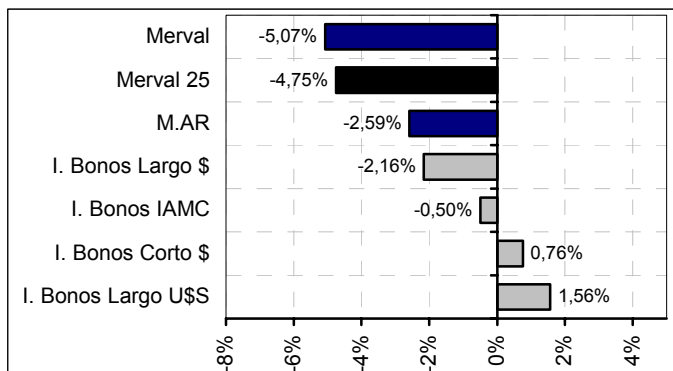

Indice de Bonos IAMC en Pesos (Base 1/1/95=100)				
	31-Oct-05	Variación mensual	Variación desde 31-Dic-04	Ponderación
Bonos cortos en pesos	372,40	0,76%	21,76%	3,32%
Bonos Largos en pesos	1009,22	-2,16%	41,21%	54,60%
Bonos Largos en dólares	474,82	1,56%	13,96%	42,08%
Indice de Bonos IAMC	613,36	-0,50%	25,23%	100,00%

Indice de Bonos IAMC en Dólares (Base 1/1/95=100)				
	31-Oct-05	Variación mensual	Variación desde 31-Dic-04	Ponderación
Bonos cortos en pesos	370,78	-2,34%	20,54%	3,32%
Bonos Largos en pesos	728,83	-5,17%	39,80%	54,60%
Bonos Largos en dólares	158,41	-1,57%	12,83%	42,08%
Indice de Bonos IAMC	205,61	-3,57%	23,97%	100,00%

Variaciones Mensuales de las 50 Acciones de mayor negociación

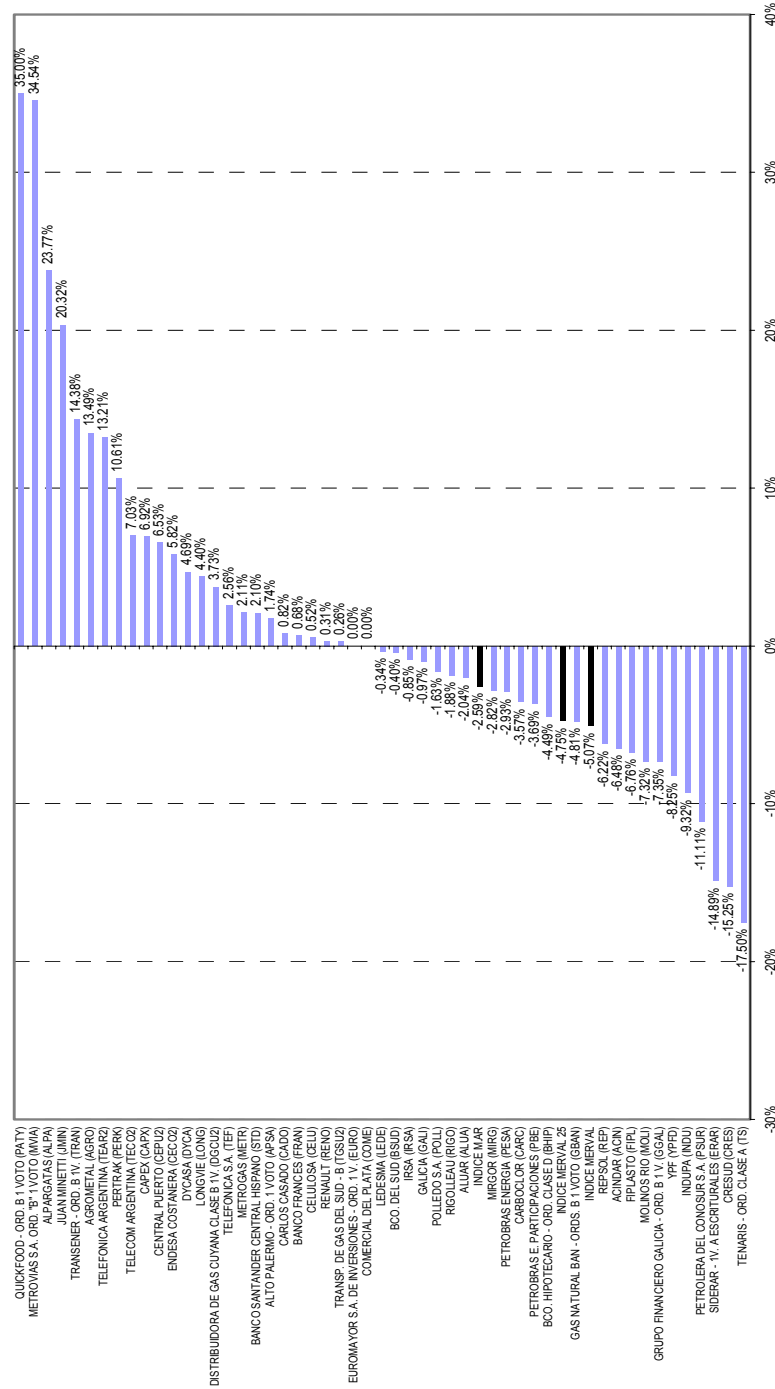



Variaciones Mensuales de los 50 Títulos Públicos de mayor negociación

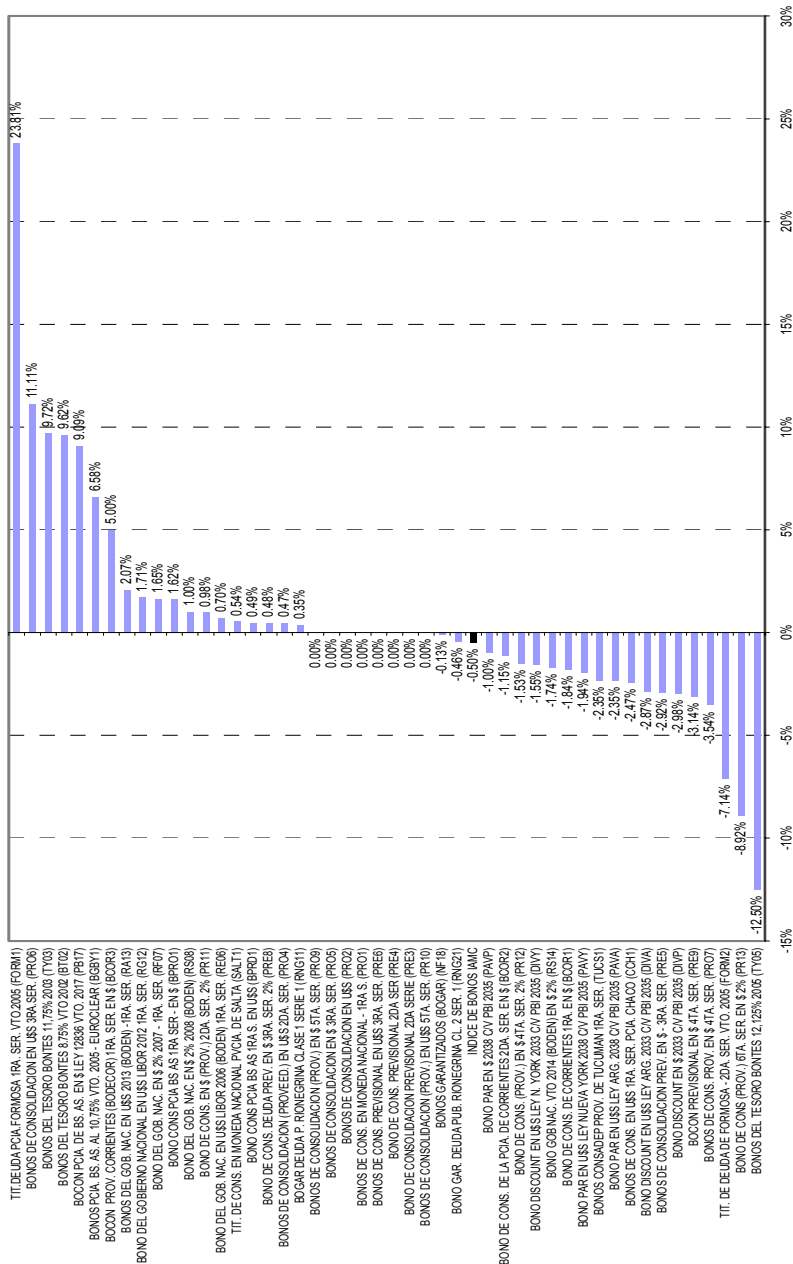

Especies Listadas y Capitalización Bursátil

Especies listadas en la BCBA, al 31 de octubre de 2005

Instrumento	Especies	Emisores
Acciones	171	105
ON	159	63
Bonos Públicos	229	23
FCI	10	10
Fideicomisos Financieros	394	177
Cedears	261	2
CCF	401	1
Certificados de Custodia	13	1
Cedros	0	0
Cheques de Pago Diferido	2.232	28
Total	3.870	

Fuente: BCBA

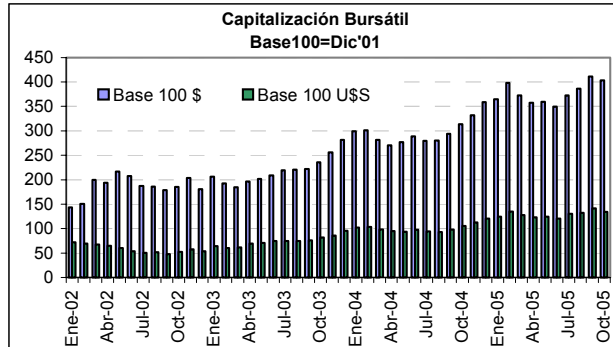

Indices Merval y M.AR

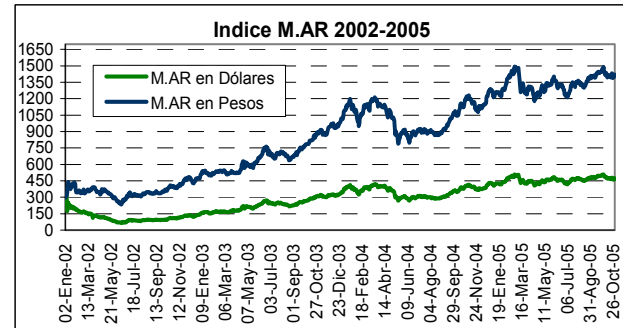
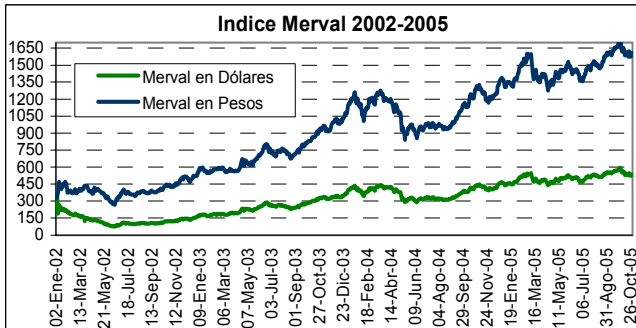

Volúmenes Operados

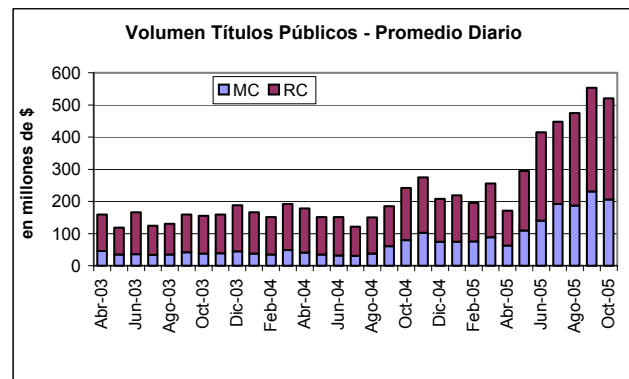
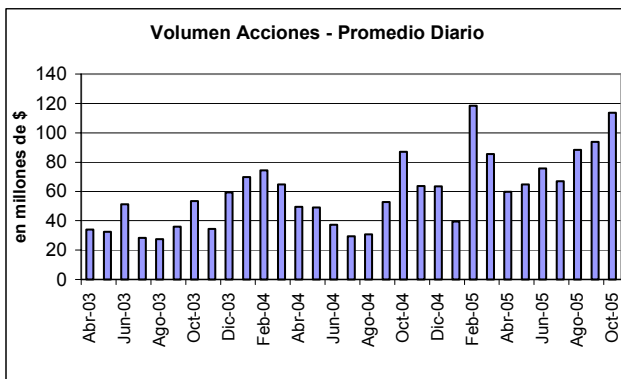

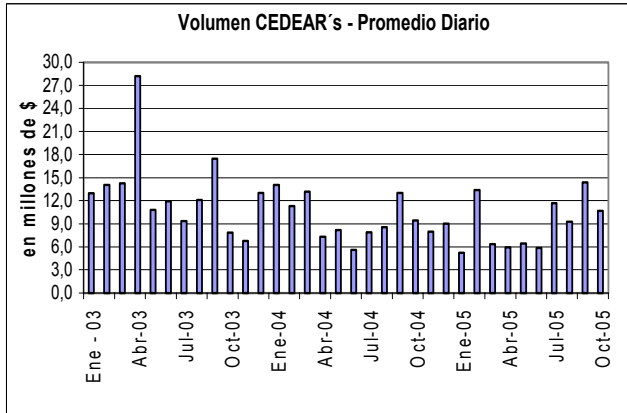

Fuente: IAMC

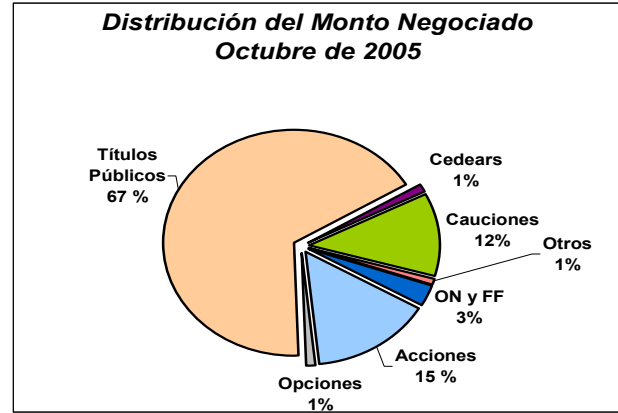

Indice Merval vs. Bovespa/Indice de Bonos IAMC

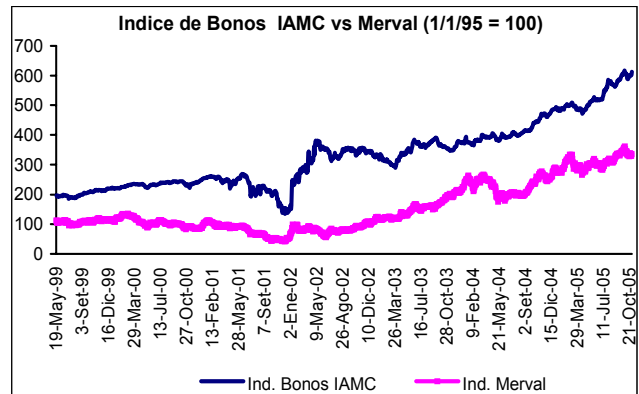
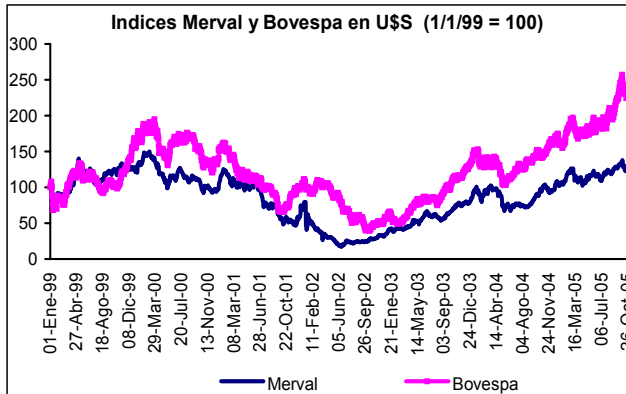

Volatilidad de los Indices Merval y M.AR

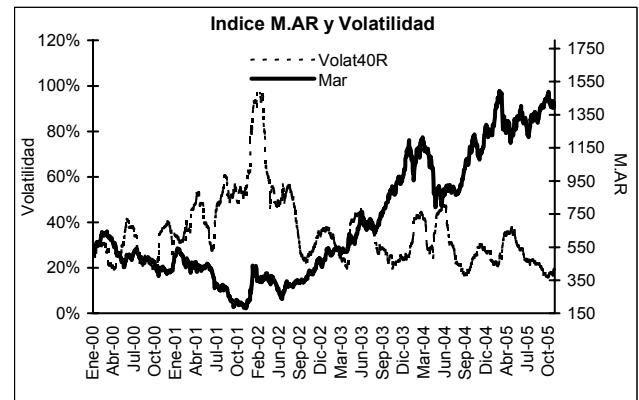
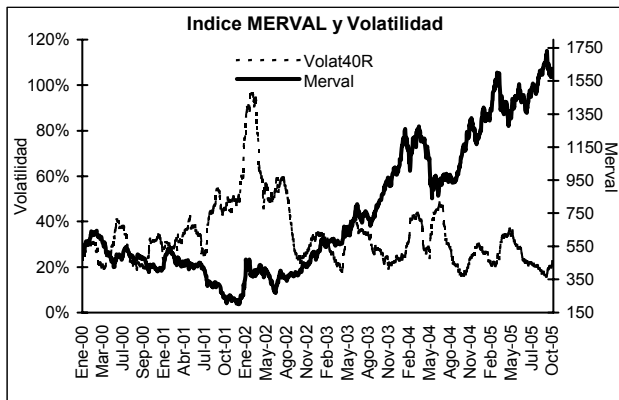

Correlación del Dow Jones con el Índice Merval y M.AR

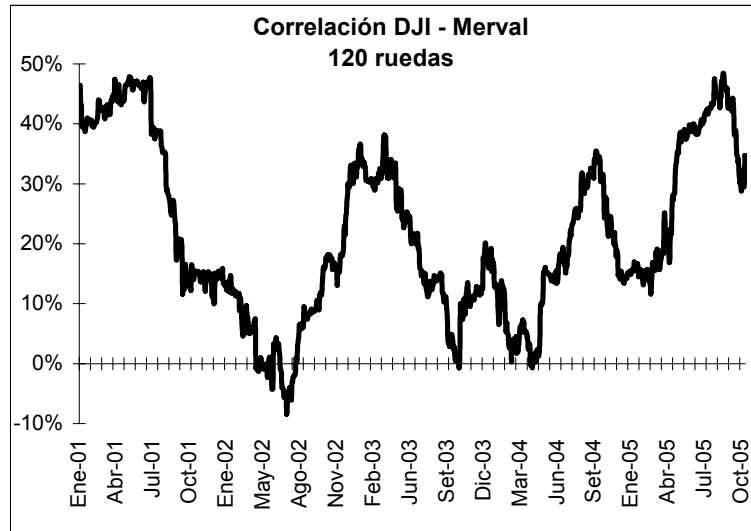



Estructura proyectada de las carteras de los índices MERVAL 25, MERVAL y M.AR

Proyección del 1ºT. de 2006 con operaciones del 01/07/05 al 28/10/05

MERVAL 25									
Especie	Coficiente de Part. Gral. Acum.	Coficiente de Part. Estimada	Cantidad Teórica	Cierres al 28/10/2005	Especie	Coficiente de Part. Gral. Acum.	Coficiente de Part. Estimada	Cantidad Teórica	Cierres al 28/10/2005
TS	0,183499	20,57%	9,9393	32,900	INDU	0,833975	1,17%	3,9525	4,700
PBE	0,307980	13,96%	51,3498	4,320	MOLI	0,843337	1,05%	3,3842	4,930
GGAL	0,416943	12,22%	85,5407	2,270	TGSU2	0,850999	0,86%	3,5933	3,800
ERAR	0,489034	8,08%	4,8941	26,250	CRES	0,856384	0,60%	2,9169	3,290
TECO2	0,555018	7,40%	14,7167	7,990	AGRO	0,861598	0,58%	1,5910	5,840
ACIN	0,617215	6,97%	21,9484	5,050	CEPU2	0,866743	0,58%	4,1867	2,190
FRAN	0,667453	5,63%	12,0008	7,460	CELU	0,871482	0,53%	2,2280	3,790
BSUD	0,713225	5,13%	15,6860	5,200	CECO2	0,876167	0,53%	1,9882	4,200
TRAN	0,746567	3,74%	33,9531	1,750	TEF	0,880725	0,51%	0,1651	49,200
ALPA	0,771970	2,85%	7,9841	5,670	JMIN	0,884906	0,47%	1,9973	3,730
COME	0,796523	2,75%	60,6858	0,721	CARC	0,888469	0,40%	5,9347	1,070
ALUA	0,812012	1,74%	7,1880	3,840	REP	0,891951	0,39%	0,0709	87,500
RENO	0,823550	1,29%	1,2692	16,200			100%		
Total de empresas de la cartera proyectada = 25 Empresas entrantes con la actual proyección: CARC Empresas salientes con la actual proyección: IRSA									
MERVAL					M.AR				
Especie	Coficiente de Part. Gral. Acum.	Coficiente de Part. Estimada	Cantidad Teórica	Cierres al 28/10/2005	Especie	Coficiente de Part. Gral. Acum.	Coficiente de Part. Estimada	Cantidad Teórica	Cierres al 28/10/2005
TS	0,183499	22,60%	11,0080	32,900	PBE	0,159952	19,81%	64,9079	4,320
PBE	0,307980	15,33%	56,8709	4,320	GGAL	0,299964	17,34%	108,1264	2,270
GGAL	0,416943	13,42%	94,7380	2,270	ERAR	0,392597	11,47%	6,1863	26,250
ERAR	0,489034	8,88%	5,4203	26,250	TECO2	0,477384	10,50%	18,6024	7,990
TECO2	0,555018	8,13%	16,2991	7,990	ACIN	0,557305	9,90%	27,7435	5,050
ACIN	0,617215	7,66%	24,3083	5,050	FRAN	0,621857	7,99%	15,1694	7,460
FRAN	0,667453	6,19%	13,2911	7,460	BSUD	0,680672	7,28%	19,8277	5,200
BSUD	0,713225	5,64%	17,3726	5,200	TRAN	0,723515	5,30%	42,9178	1,750
TRAN	0,746567	4,11%	37,6037	1,750	ALPA	0,756157	4,04%	10,0922	5,670
ALPA	0,771970	3,13%	8,8426	5,670	COME	0,787707	3,91%	76,7090	0,721
COME	0,796523	3,02%	67,2108	0,721	ALUA	0,807609	2,46%	9,0858	3,840
ALUA	0,812012	1,91%	7,96081	3,840			100%		
Total de empresas de la cartera proyectada = 12 Empresas entrantes con la actual proyección: - Empresas salientes con la actual proyección: -					Total de empresas de la cartera proyectada = 11 Empresas entrantes con la actual proy.: - Empresas salientes con la actual proy.: -				

(1) Los cálculos se realizan con las operaciones que registraron precio como mínimo en el 80% de las ruedas de los últimos 6 meses, dentro del plazo contado 72 horas, incluyendo los volúmenes y cantidad de operaciones de cedeas, cupones, bloque, paridad, cable, pase y excluyendo ejercicios.

Resumen de Indicadores Bursátiles

	1997	1998	1999	2000	2001	2002	2003	2004	2005	
									Sep	Oct
Títulos Privados (*)										
Indice Merval	688	430	550	417	295	525	1.072	1.375	1.695	1.609
Indice Merval Argentina			550	409	270	477	1.015	1.278	1.459	1.421
Indice Merval 25						525	1.065	1.338	1.672	1.593
Indice Burcap	1.017	784	995	735	811	1.561	2.540	3.113	5.068	4.564
Indice General de la BCBA (1)	23.072	19.866	21.090	16.331	13.342	25.509	48.256	56.639	74.534	69.809
Capitalización Bursátil (mill \$) (*)	59	45	84	166	192	348	542	690	792	776
Capitalización Bursátil (% del PBI)	20%	15%	33%	58%	71%	111%	173%	146%	167%	164%
Títulos Públicos (* y 2)										
Indice de Bonos IAMC	180	192	222	249	152	330	373	489	616	613
Indice de Bonos Cortos										
En pesos	194	210	246	281	188	201	242	305	369	372
En dólares	130	150	171	187	166	171	180	220	226	-
Indice de Bonos Largos										
En pesos	267	277	298	298	298	348	473	714	1031	1009
En dólares	175	176	191	205	112	233	304	416	467	475
Indice de Bonos Brady	179	186	221	263	133	498	516	588	-	-
Volumen operado promedio diario (**)										
Títulos Públicos (mill \$)	271,10	142,61	124,28	110,92	66,51	130,21	135,62	208,55	553,86	520,40
Acciones (mill \$)	153,81	105,00	36,96	24,11	17,35	17,78	35,52	63,57	93,86	113,75
Pases y Cauciones (mill \$)	11,20	12,41	19,02	35,86	53,23	130,02	146,55	76,68	87,05	91,05
CEDEAR (mill \$)	0,00	0,20	0,45	5,50	3,17	24,88	13,06	9,03	14,41	10,65
Préstamos (mill \$)	4,38	3,05	1,16	1,77	1,24	2,14	2,66	3,94	7,14	8,10
Opciones (mill \$)	3,02	1,27	0,31	0,26	0,37	0,64	3,02	8,07	7,55	5,80
Obligaciones Negociables (mill \$)	2,04	1,45	0,84	1,72	1,28	0,43	0,43	4,86	33,77	19,40
Indices (mill \$)	0,01	0,00	0,05	0,52	0,01	1,36	2,19	0,07	0,01	0,05
CEDROS						0,65	0,09	0,01	0,00	0,00
ADR (mill \$)	0,00	0,00	0,01	0,02	0,01	0,00	0,00	0,00	0,00	0,00
Otros Títulos de Deuda (mill \$)	0,15	0,19	0,95	0,73	0,36	0,03	0,16	0,52	0,55	1,30
Warrant (mill \$)	0,00	0,00	0,00	0,00	0,01	0,00	0,00	0,00	0,00	0,00
Fondos (mill \$)	0,09	0,02	0,04	0,03	0,01	0,06	0,03	0,00	0,04	0,00
LIBOR 180 días (% anual) (*)										
	5,84	5,07	6,13	6,20	1,98	1,38	1,22	2,78	4,23	4,46
Tasa del Tesoro EEUU (% anual) (*)										
6 meses	5,24	4,54	5,68	5,84	1,83	1,25	1,02	2,59	3,93	4,22
2 años		4,54	6,21	5,10	3,17	1,59	1,84	3,08	4,18	4,39
5 años	5,76	4,53	6,27	5,01	4,42	2,73	3,22	3,62	4,20	4,45
10 años	5,80	4,65	6,37	5,13	5,11	3,81	4,26	4,24	4,33	4,56
30 años	5,98	5,09	6,43	5,44	5,54	4,78	5,08	4,85	4,57	4,76

(*) Corresponde al último día del periodo.

(**) A partir del 19/11/01, se dispuso que los volúmenes de Pase y Caución se informen conjuntamente sin discriminar por especie. En el cuadro, los valores correspondientes al año 2000 y 2001 se han ajustado según la nueva metodología.

(1) A partir de Oct '01, se considera al nuevo índice denominado INDICE BOLSA - G

(2) Los índices de títulos públicos elaborados por el IAMC empezaron a construirse a partir del 2/1/95.



Administradoras de Fondos de Jubilaciones y Pensiones
Composición del Fondo de Jubilaciones y Pensiones

	Monto en Septiembre en miles de pesos	Sep-05 % sobre el total	Ago-05 % sobre el total	Sep-04 % sobre el total
Total de Fondos Administrados	66.449,04	100%	100%	100%
Disponibilidades	592,71	0,89%	1,17%	2,57%
Inversiones	65.856,33	99,11%	98,83%	97,43%
Títulos Públicos Nacionales:	38.795,93	58,4%	58,9%	62,0%
<i>A mantener al vencimiento</i>	21.132,28	31,80%	33,02%	0,85%
<i>Negociables</i>	14.138,00	21,28%	20,34%	56,45%
<i>Préstamos al Gobierno Nacional garantizados</i>	3.525,35	5,31%	5,51%	4,69%
<i>Otros</i>	-	0,00%	0,00%	0,00%
Títulos emitidos por Entes Estatales:	926,68	1,39%	1,43%	2,01%
<i>A mantener al vencimiento</i>	-	0,00%	0,00%	0,00%
<i>Negociables</i>	58,60	0,09%	0,09%	0,13%
<i>Gobiernos Provinciales y Municipalidades</i>	868,08	1,31%	1,34%	1,88%
Obligaciones Negociables:	1.221,33	1,84%	1,92%	1,83%
<i>De Largo Plazo</i>	939,24	1,41%	1,47%	1,50%
<i>De Corto Plazo</i>	282,09	0,42%	0,44%	0,33%
<i>Convertibles</i>	-	0,00%	0,00%	0,00%
Plazo Fijo:	3.552,48	5,35%	5,28%	5,68%
<i>Certificados de Depósitos a Plazo Fijo</i>	345,43	0,52%	0,43%	2,58%
<i>Depósitos a Plazo con Rendimiento Variable</i>	3.206,97	4,83%	4,85%	3,06%
<i>Cert. de Depósitos a Plazo Fijo c/cancelación ant.</i>	-	0,00%	0,00%	0,00%
Acciones:	9.699,65	14,60%	13,79%	11,91%
<i>De Sociedades Anónimas</i>	9.355,09	14,08%	13,26%	11,38%
<i>De Empresas Públicas Privatizadas</i>	344,56	0,52%	0,53%	0,53%
Fondos Comunes de Inversión:	3.619,63	5,45%	5,59%	2,70%
Títulos de Estados y Sociedades Extranjeras	6.833,92	10,28%	10,05%	9,84%
Futuros y Opciones	-	0,00%	0,00%	0,00%
Cédulas y Letras Hipotecarias:	86,62	0,13%	0,14%	0,02%
Fondos de Inversión Directa	27,14	0,04%	0,04%	0,05%
Fideicomisos Estructurados y otros	465,96	0,70%	0,77%	0,30%
Economías Regionales	626,93	0,94%	0,96%	1,09%

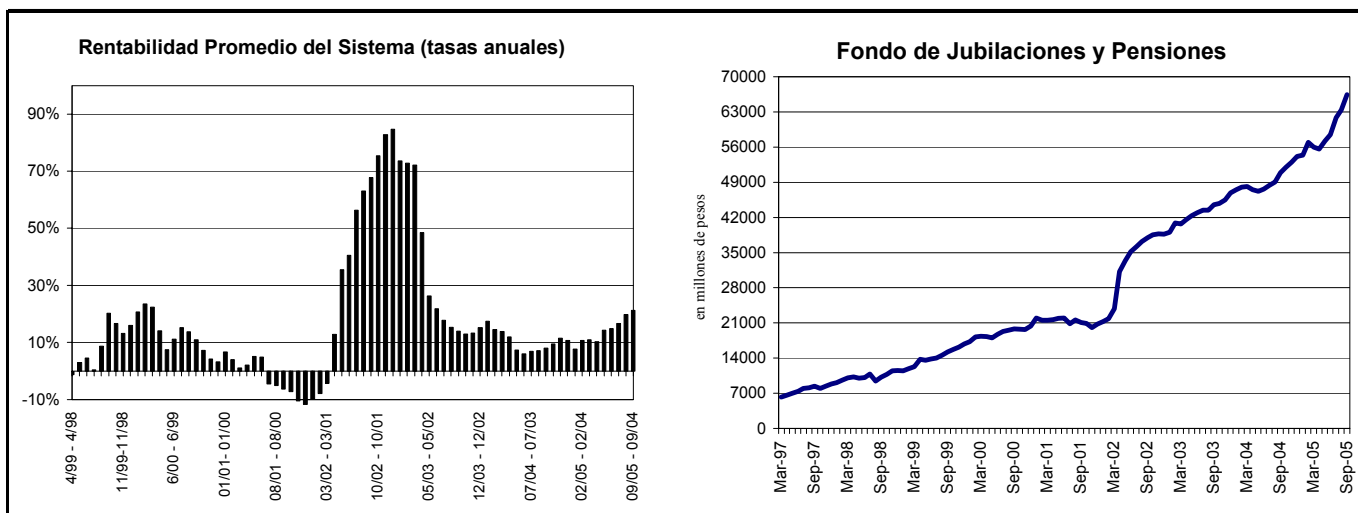

Fuente: Elaboración propia en base a datos de la Superintendencia de AFJP

Patrimonio Administrado por los Fondos Comunes de Inversión

Al 31 de octubre de 2005

TIPO DE FONDOS	PATRIMONIO		VARIACIONES		
	Patrimonio (en mill.)	Participación x tipo de fondo	Mes	Semestre	Año
En pesos	\$8.786,10		2,63%	15,14%	70,40%
Renta Variable	3.007,70	34,23%	1,37%	94,36%	142,13%
Renta Mixta	186,90	2,13%	4,65%	10,40%	29,43%
Renta Fija	1.417,90	16,14%	4,44%	66,26%	279,52%
Plazo Fijo	4.081,90	46,46%	2,92%	-17,43%	26,21%
De Dinero	91,70	1,04%	0,00%	-22,29%	-43,36%
En dólares	USD 624,10		-4,12%	38,01%	34,97%
Renta Variable	321,20	51,47%	-4,06%	56,30%	81,98%
Renta Mixta	76,60	12,27%	-2,17%	37,52%	125,29%
Renta Fija	162,90	26,10%	-4,96%	88,89%	43,40%
Plazo Fijo	57,40	9,20%	-4,65%	-36,50%	-44,11%
De Dinero	3,90	0,62%	-4,88%	-68,29%	-71,94%
Cerrado	2,10	0,34%	0,00%	0,00%	-90,32%

Fuente: Elaboración propia en base a datos de la Cámara Argentina de FCI y Reuters

Participaciones por Tipo de Fondo

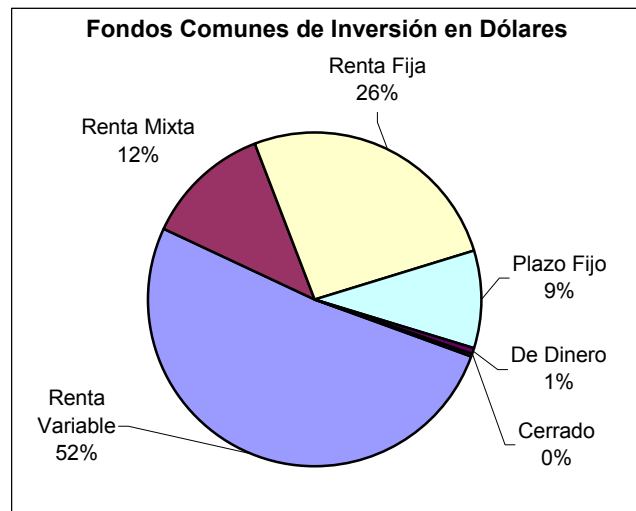
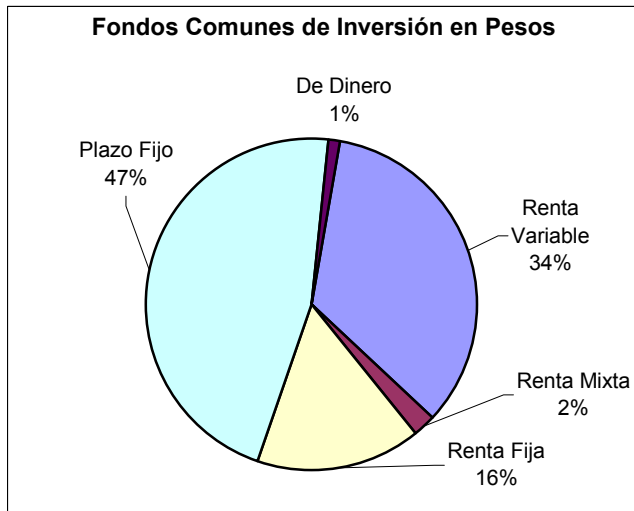

Fuente: Elaboración propia en base a datos de la Cámara Argentina de FCI



Fondos Comunes de Inversión

al 31 de octubre de 2005

FONDOS CON MAYOR PATRIMONIO CLASIFICADOS POR TIPO	PATRIMONIO		CALIFICACIÓN DE RIESGO
	Patrimonio (en millones)	Participación x tipo de fondo	
Renta Variable Dolar Estadounidense	321.178.183		
Compass Crecimiento Clase B	156.856.497,72	48,84%	raA
Superfondo Latinoamerica - Clase B	57.549.497,31	17,92%	raAA
Consultatio American Fund	28.283.848,96	8,81%	raA(B.R.)
Superfondo Europa Clase B	20.961.432,33	6,53%	AA(arg)
Renta Variable Peso	3.004.287.236		
Schroder Latin America	673.351.324,25	22,41%	raAA
Goal Acciones Brasileñas	413.329.251,44	13,76%	ra AAA
Schroder Asia	355.621.031,19	11,84%	(A)=A2
FBA Calificado - Clase B	323.592.759,15	10,77%	ra A
Renta Mixta Dolar Estadounidense	69.518.988		
Galileo Event Driven - Clase B	38.789.845,87	55,80%	ra A
Consultatio Brazil Fund	12.647.942,16	18,19%	raA(B.R.)
Consultatio Balance Fund	8.522.078,12	12,26%	raA(B.R.)
1784 Mix Crecimiento	4.486.811,60	6,45%	N/A
Renta Mixta Peso	186.019.504		
Toronto Trust	136.838.345,98	73,56%	raA
Optimum Global Investment Grade	31.355.366,38	16,86%	N/A
Mercosur	6.238.561,00	3,35%	N/A
Pellegrini Integral - Clase B	5.089.923,29	2,74%	A(arg)-
Renta Fija Dolar Estadounidense	133.779.375		
1784 Ahorro Dolares	35.982.192,66	26,90%	N/A
Superfondo Mix II	11.235.542,39	8,40%	N/A
1784 Fix 2001	10.955.682,22	8,19%	raA
Compass Renta Fija Clase B	10.709.057,24	8,01%	raAA
Renta Fija Peso	1.413.453.518		
Superfondo Renta \$	505.263.021,40	35,75%	raA
Goal Ahorro Pesos - Clase A	132.732.392,70	9,39%	ra A
Gainvest FF	109.550.638,90	7,75%	A(arg)+
Gainvest Renta Fija	91.202.585,42	6,45%	raA
Plazo Fijo Dolar Estadounidense	6.656.102		
FBA Ahorro Dolares - Clase MD	5.015.357,15	75,35%	N/A
FBA Renta Dolares - Clase MD	1.504.597,97	22,60%	N/A
FBA Renta Dolares - Clase RMD	68.813,74	1,03%	N/A
FBA Ahorro Dolares - Clase RMD	67.333,28	1,01%	N/A
Plazo Fijo Peso	4.012.012.681		
Super Ahorro \$ - Clase B	649.075.196,23	16,18%	AA (arg)-
Pellegrini Renta Pesos - Clase B	463.649.810,45	11,56%	A (arg)-
Rembrandt Ahorro Pesos	457.412.987,05	11,40%	ra A
Pionero Pesos	388.714.035,09	9,69%	A (arg) +
De Dinero Dolar Estadounidense			
Fima Money Market Dolares - Clase C (Letes)			N/A
De Dinero Peso	80.617.181		
Provincia Pesos	80.617.181,47	100,00%	A(arg)-

Fuente: Elaboración propia en base a datos de la Cámara Argentina de FCI

Volúmenes Octubre 2005 y corregidos de Septiembre 2005 - en \$ -

		OCTUBRE	SEPTIEMBRE(1)
ACCIONES		2,274,954,564	2,064,835,436
M. CONCURRENCIA		2,274,954,564	2,064,835,436
	CONTADO	2,267,227,428	2,060,843,546
	PLAZO	7,727,136	3,991,890
R. CONTINUA		0	0
T.PUBLICOS		10,407,806,999	12,190,513,731
M. CONCURRENCIA		4,121,269,236	5,079,772,645
	CONTADO	4,121,269,236	5,079,772,645
	PLAZO	0	0
R. CONTINUA		6,286,537,763	7,110,741,086
	CONTADO	6,286,537,763	7,108,642,186
	PLAZO	0	2,098,900
CEDROS		0	0
M. CONCURRENCIA	CONTADO	0	0
O. NEGOCIABLES		388,407,681	743,683,921
M. CONCURRENCIA		196,475,658	425,104,613
	CONTADO	196,078,904	425,104,613
	PLAZO	396,754	0
R. CONTINUA		191,932,023	318,579,308
	CONTADO	191,621,710	318,579,308
	PLAZO	310,312	0
CEDEAR		213,577,001	321,042,377
M. CONCURRENCIA		213,577,001	321,042,377
	CONTADO	213,577,001	321,042,377
FONDOS		5,125	886,790
M. CONCURRENCIA	CONTADO	5,125	886,790
WARRANT		0	0
M. CONCURRENCIA	CONTADO	0	0
OTROS T. DEUDA		26,436,319	11,825,631
M. CONCURRENCIA	CONTADO	10,944,311	6,357,205
R. CONTINUA	CONTADO	15,492,008	5,468,426
ADR		0	0
M. CONCURRENCIA	CONTADO	0	0
INDICES		914,620	198,800
M. CONCURRENCIA	PLAZO	914,620	198,800
CAUCIONES Y PASES		1,820,736,017	1,915,457,696
M. CONCURRENCIA		1,796,013,546	1,888,831,846
R. CONTINUA		24,722,472	26,625,851
PRESTAMOS		162,310,624	157,245,363
OPCIONES		116,251,648	166,307,337
CHEQUES DIFERIDOS		20,212,168	23,460,216
EJERCICIOS (2)		212,442,531	42,297,490
VTA. EN CORTO (2)		1,318,340	480,795
TOTAL		15,431,612,768	17,595,457,298

NOTAS:

(1) Nos referimos como volúmenes corregidos a los valores con las correcciones de la Caja de Valores. El mes corriente no presenta tales correcciones para los últimos 3 días del mes ya que las mismas se efectúan a las 72hs posteriores.

(2) No se encuentran incluidos en el total, por estar comprendidos en Acciones Mercado de Concurrencia.

A partir del Informe Mensual de Noviembre '01, los volúmenes de pase y caución se informan conjuntamente, sin discriminar por instrumento ni especie.



Ranking de variaciones porcentuales entre el 31/10/05 y cada período indicado.

Mes Anterior (30/09/05)	Trim. Anterior (31/07/05)	Año Anterior (31/10/04)	Dos años Antes (31/10/03)	Cinco años Antes (31/10/00)
Cartera del Índice Merval (% de Var. en \$)				
ALPA 23.77	TRAN 47.06	ALPA 344.62	TS 343.44	ERAR 960.52
TRAN 14.38	ALPA 39.28	TS 153.06	ERAR 171.11	COME 645.00
TECO2 7.03	TS 24.06	COME 106.94	BSUD 114.03	ACIN 579.27
FRAN 0.68	BSUD 20.05	BSUD 46.84	ACIN 96.11	BSUD 403.71
COME 0.00	PBE 14.43	ERAR 43.92	ALPA 93.96	Ind. Merval 264.90
BSUD -0.40	FRAN 12.46	TRAN 33.98	TECO2 77.98	PBE 214.40
ALUA -2.04	TECO2 10.00	PBE 28.32	Ind. Merval 73.02	TRAN 154.36
PBE -3.69	ERAR 7.35	FRAN 28.25	PBE 66.29	TECO2 135.84
Ind. Merval -5.07	COME 7.19	Ind. Merval 25.00	TRAN 62.51	GGAL 63.21
ACIN -6.48	Ind. Merval 6.72	TECO2 24.14	ALUA 41.71	FRAN 16.53
GGAL -7.35	ALUA -0.52	ALUA 21.86	GGAL 35.10	
ERAR -14.89	ACIN -8.35	ALUA -1.86	FRAN 25.11	
TS -17.50	GGAL -9.20	GGAL -8.47	COME 21.14	
Cartera del Índice Bonos IAMC (% de Var. en \$)				
RA13 2.07	PAVA 17.84	PR12 49.79	PR12 152.86	Ind. Bonos IAMC 161.37
RG12 1.71	PAVY 10.79	NF18 47.38	PRE8 105.00	
RS08 1.00	DIVA 9.22	Ind. Bonos IAMC 34.72	Ind. Bonos IAMC 74.06	
PR11 0.98	DIVY 8.53	PR11 31.11	RG12 70.23	
PRE8 0.48	RA13 7.66	PRE8 29.98	RS08 64.36	
NF18 -0.13	PR11 6.63	RA13 24.77		
Ind. Bonos IAMC -0.50	PAVP 6.62	RG12 23.67		
PAVP -1.00	RG12 6.13	RS08 18.81		
PR12 -1.53	Ind. Bonos IAMC 5.27			
DIVY -1.55	PRE8 4.49			
RS14 -1.74	NF18 3.53			
PAVY -1.94	PR12 3.48			
PAVA -2.35	RS08 3.43			
DIVA -2.87	RS14 3.42			
DIVP -2.98	DIVP 2.92			
PRE9 -3.14	PRE9 1.20			

Resumen de Acciones - Mdo. de Concurrencia

Especie	Vol.Efectivo Mensual(en\$) (Contado+PlazoFirme)	Volumen Nominal	Presencia Bursátil Mensual%	Precio Apert. 72hs.	Precio Min. 72hs.	Precio Máx. 72hs.	Precio Cierre 72hs.	Precio Promedio pond.	Desvío Standard 72hs
---------	---	--------------------	-----------------------------------	---------------------------	-------------------------	-------------------------	---------------------------	-----------------------------	----------------------------

Líderes

ACIN	76,974,493	14,738,814	3.38	5.530	5.030	5.530	5.050	5.286	0.13
ALPA	51,211,835	10,152,391	2.25	4.690	4.350	5.900	5.780	5.016	0.38
ALUA	14,896,535	3,816,469	0.65	3.970	3.720	4.050	3.840	3.879	0.07
BSUD	101,957,074	20,998,539	4.48	5.120	4.650	5.220	5.030	4.993	0.12
COME	23,710,035	32,871,460	1.04	0.761	0.670	0.778	0.745	0.731	0.02
ERAR	166,264,437	5,880,652	7.31	31.600	25.000	33.800	26.300	28.075	1.85
FRAN	81,438,929	11,250,720	3.58	7.500	6.920	7.660	7.400	7.341	0.14
GGAL	248,664,745	106,779,847	10.93	2.480	2.240	2.510	2.270	2.351	0.07
PBE	291,127,353	69,416,982	12.80	4.650	4.080	4.700	4.440	4.265	0.11
TECO2	180,629,575	24,280,342	7.94	7.450	7.030	8.040	7.920	7.540	0.23
TRAN	99,114,914	57,198,720	4.36	1.610	1.590	1.940	1.750	1.775	0.06
TS	791,462,250	23,620,983	34.79	40.500	31.050	41.300	33.000	34.515	2.44
TOTAL	2,127,452,175								



Especie	Vol. Efectivo Mensual(en\$) (Contado+Plazo Firme)	Volumen Nominal	Presencia Bursátil Mensual%	Precio Apert. 72hs.	Precio Min. 72hs.	Precio Máx. 72hs.	Precio Cierre 72hs.	Precio Promedio pond.delMes	Desvío Standard 72hs
No Líderes									
AGRO	9,961,694	1,783,509	0.44	5.187	5.187	6.000	5.800	5.723	0.19
APSA	739,167	113,463	0.03	6.900	6.200	7.050	7.000	6.585	0.23
AUSO	287,368	216,430	0.01	1.430	1.200	1.430	1.300	1.305	0.06
BHIP	715,517	59,296	0.03	12.300	11.500	12.700	11.700	11.911	0.29
BOLD	227,091	59,230	0.01	3.980	3.700	3.980	3.900	3.822	0.06
BRIO	334,297	93,720	0.01	3.600	3.300	3.660	3.500	3.552	0.07
CADO	918,609	254,555	0.04	3.292	3.091	3.455	3.300	3.331	0.08
CADO5	29,803	7,715	-	3.473	3.473	3.545	3.500	3.523	0.02
CAPU	62,680	31,286	-	1.990	1.900	2.100	1.900	1.992	0.04
CAPX	4,373,033	858,675	0.19	5.050	4.850	5.390	5.250	5.108	0.12
CARC	3,375,742	3,060,738	0.15	1.120	1.010	1.170	1.080	1.102	0.02
CECO2	8,137,827	1,961,591	0.36	3.950	3.850	4.450	4.180	4.200	0.14
CELU	4,579,882	1,227,022	0.20	3.860	3.600	3.880	3.850	3.750	0.05
CEPU2	6,115,502	2,863,449	0.27	1.990	1.830	2.370	2.120	2.121	0.13
CGPA2	375,227	287,328	0.02	1.300	1.180	1.440	1.400	1.295	0.07
COLO	42,956	3,580	-	12.500	12.000	12.500	12.400	12.284	0.16
CRES	11,087,164	3,272,399	0.49	3.900	3.060	4.040	3.280	3.521	0.27
DELA	24,563	24,683	-	1.000	0.990	1.000	0.990	0.996	-
DGCU2	1,223,943	701,284	0.05	1.697	1.609	1.820	1.760	1.732	0.06
DOME	28,220	14,050	-	2.010	1.950	2.060	2.060	2.017	0.04
DYCA	606,689	184,729	0.03	3.180	3.180	3.360	3.350	3.266	0.05
EURO	667,500	445,000	0.03	1.500	1.500	1.500	1.500	1.500	-
FERR	78,443	22,708	-	3.480	3.400	3.600	3.600	3.445	0.07
FIPL	565,425	409,414	0.02	1.460	1.310	1.470	1.380	1.387	0.03
GALI	490,376	122,041	0.02	4.150	3.800	4.300	4.100	4.093	0.08
GARO	242,423	560,689	0.01	0.450	0.410	0.470	0.450	0.437	0.01
GBAN	517,762	258,618	0.02	2.050	1.880	2.070	1.980	2.002	0.04
GRAF	264,589	405,626	0.01	0.670	0.650	0.670	0.650	0.652	-
GRIM	166,988	65,868	0.01	2.600	2.410	2.750	2.680	2.541	0.09
INDU	13,404,847	2,887,433	0.59	4.766	4.250	4.840	4.340	4.690	0.11
IRSA	1,575,812	452,232	0.07	3.500	3.350	3.600	3.480	3.453	0.07
JMIN	8,096,950	2,368,550	0.36	3.150	3.050	3.780	3.730	3.454	0.24
LEDE	1,223,235	648,667	0.05	1.916	1.780	1.950	1.870	1.860	0.04
LONG	495,885	337,316	0.02	1.600	1.460	1.660	1.660	1.538	0.05
MASU	161,758	129,533	0.01	1.280	1.220	1.290	1.280	1.251	0.02
METR	1,232,472	849,416	0.05	1.500	1.350	1.500	1.450	1.441	0.03
MIRG	411,551	11,657	0.02	35.500	34.500	36.700	34.500	35.234	0.48
MOLI	6,262,301	1,283,798	0.28	5.330	4.820	5.330	4.940	5.014	0.10
MORI	163,571	206,385	0.01	0.800	0.770	0.830	0.830	0.808	0.01
MVIA	1,945,394	936,656	0.09	1.950	1.800	2.950	2.610	2.139	0.32
OEST	183,317	96,691	0.01	1.850	1.780	2.000	1.920	1.878	0.07
PATA	153,615	8,103	0.01	19.203	18.000	19.203	19.000	18.782	0.43
PATY	1,822,882	432,104	0.08	3.600	3.600	5.200	4.860	4.268	0.36
PERK	1,210,290	347,702	0.05	3.300	3.300	3.650	3.650	3.446	0.09
PESA	741,603	77,715	0.03	10.250	9.200	10.250	9.950	9.931	0.20
POLL	1,772,579	2,916,048	0.08	0.618	0.580	0.635	0.605	0.615	0.01
PSUR	724,430	1,127,413	0.03	0.940	0.780	0.940	0.800	0.828	0.03
QUES	58,163	63,110	-	0.950	0.880	0.950	0.940	0.923	0.03
RENO	15,920,421	1,059,843	0.70	16.150	16.050	16.300	16.250	16.195	0.05
REP	8,191,356	92,277	0.36	94.000	84.500	94.000	89.000	88.811	1.74
RIGO	1,569,625	196,830	0.07	8.100	7.610	9.100	7.850	8.061	0.35
ROSE	235,144	82,089	0.01	2.800	2.700	3.000	2.900	2.872	0.06
SALO	231,463	103,959	0.01	2.260	2.200	2.290	2.200	2.229	0.03
SAMI	247,522	19,338	0.01	12.700	12.000	13.800	13.250	12.533	0.42
SEMI	93,818	68,800	-	1.413	1.300	1.420	1.350	1.352	0.04
SNIA	1,250	1,000	-	1.250	1.250	1.250	1.250	1.250	-
STD	2,081,608	54,675	0.09	36.872	36.674	38.656	38.000	37.583	0.62
TEAR2	3,201,941	1,154,812	0.14	2.650	2.550	3.050	3.000	2.786	0.13
TEF	6,185,240	126,681	0.27	46.400	46.400	51.000	48.000	48.716	0.97
TGSU2	9,438,996	2,543,140	0.41	3.780	3.650	3.860	3.800	3.733	0.04
YFPD	2,222,874	12,212	0.10	200.000	175.000	200.000	183.500	183.700	4.26
TOTAL	147,502,389								

Resumen de Títulos Públicos - Mdo. de Concurrencia

Especie	Vol. Efectivo Mensual (en \$)	Volumen Nominal	Pres. Bursátil %	Precio Apert.	Precio Min.	Precio Máx.	Precio Cierre	Precio Promedio	Desvío Standard
2700	7	743	-	0.920	0.920	0.920	0.920	0.920	-
2701	37	11,292	-	0.330	0.330	0.330	0.330	0.330	-
2702	1,339	20,722	-	6.460	6.460	6.460	6.460	6.460	-
2706	2,038	299,722	-	0.680	0.680	0.680	0.680	0.680	-
2707	48	1,812	-	2.650	2.650	2.650	2.650	2.650	-
2708	112	18,704	-	0.600	0.590	0.600	0.590	0.595	0.01
2709	1	1,031	-	0.061	0.061	0.061	0.061	0.061	-
2779	7	731	-	1.000	1.000	1.000	1.000	1.000	-
2780	39	11,895	-	0.330	0.330	0.330	0.330	0.330	-
2784	136	1,875	-	7.260	7.260	7.260	7.260	7.260	-
2822	7	719	-	0.950	0.950	0.950	0.950	0.950	-
2823	40	11,703	-	0.340	0.340	0.340	0.340	0.340	-
2827	136	1,643	-	8.290	8.290	8.290	8.290	8.290	-
A434	4,147	3,456	-	120.000	120.000	120.000	120.000	120.000	-
BCOR1	801,501	773,617	0.02	104.900	103.000	106.000	103.000	104.500	1.06
BCOR2	36,985	35,806	-	103.500	103.000	103.500	103.000	103.250	0.25
BCOR3	6,300	10,000	-	63.000	63.000	63.000	63.000	63.000	-
BGBY1	2,431,833	1,384,000	0.06	171.000	171.000	181.190	181.190	178.008	2.34
BORD1	3,559	2,421	-	147.000	147.000	147.000	147.000	147.000	-
BPRD1	66,695	21,480	-	309.208	309.208	309.208	309.208	309.208	-
BPRO1	2,217,894	1,744,749	0.05	126.158	125.562	128.200	128.200	126.447	0.67
BT02	189,719	226,000	-	78.400	78.400	85.500	85.500	81.950	3.55
C08F6	49,401,750	45,150,000	1.20	1,093.000	1,092.000	1,098.000	1,098.000	1,094.900	2.06
C22M6	28,835,000	25,000,000	0.70	1,147.000	1,147.000	1,155.000	1,155.000	1,151.000	4.00
CCH1	839,790	321,219	0.02	262.471	254.518	262.471	256.000	258.261	2.88
CE08	8,857,901	8,016,200	0.21	1,105.000	1,105.000	1,105.000	1,105.000	1,105.000	-
DIVA	30,590,859	10,077,977	0.74	316.000	297.000	317.000	305.000	302.368	5.69
DIVP	873,868,370	703,576,471	21.20	130.750	119.150	131.000	126.950	124.473	2.18
DIVPC	34,864,169	28,106,542	0.85	132.228	119.446	132.228	126.210	124.608	3.20
DIVY	10,332,465	3,270,403	0.25	320.000	303.000	321.000	318.000	309.286	6.36
FORM1	65,489	50,376	-	130.000	130.000	130.000	130.000	130.000	-
FORM2	102,700	79,000	-	130.000	130.000	130.000	130.000	130.000	-
L104	6	5	-	-	-	-	-	-	-
L107	17,420	14,000	-	123.000	123.000	125.000	125.000	124.000	1.00
NF18	261,108,911	181,036,602	6.34	150.250	141.800	150.250	150.200	145.725	2.72
P02N5	24,888,625	25,000,000	0.60	995.545	995.545	995.545	995.545	995.545	-
PAVA	22,495,912	21,233,552	0.55	111.000	103.500	111.000	107.900	106.080	1.53
PAVP	106,371,103	216,472,855	2.58	50.000	47.250	50.650	49.750	49.100	0.71
PAVY	9,874,378	9,223,138	0.24	113.500	103.950	113.500	111.000	107.725	2.28
PB17	78,694	220,770	-	34.000	34.000	37.000	36.000	35.600	1.36
PR10	5,600	7,466	-	75.000	75.000	75.000	75.000	75.000	-
PR11	9,452,017	5,462,797	0.23	173.311	169.815	174.810	174.800	172.916	0.92
PR12	123,007,352	70,230,538	2.98	178.500	171.000	179.250	176.750	175.735	2.00
PR13	6,778,963	9,430,237	0.16	78.500	69.500	78.500	71.500	72.700	2.49
PRE3	1,648	4,336	-	-	-	-	-	-	-
PRE4	838	1,047	-	-	-	-	-	-	-
PRE5	1,084,363	1,290,577	0.03	85.000	83.000	85.600	83.000	84.050	0.94
PRE6	152,302	186,039	-	81.000	81.000	82.000	82.000	81.800	0.40
PRE8	92,110,429	49,253,352	2.24	187.250	183.250	189.000	188.600	187.035	1.02
PRE9	30,203,409	28,925,521	0.73	108.000	102.750	108.250	105.000	105.030	1.68
PRO1	295	757	-	-	-	-	-	-	-
PRO2	566	707	-	-	-	-	-	-	-
PRO4	16,154	15,146	-	106.500	106.500	107.000	107.000	106.625	0.22
PRO5	1,109	3,350	-	-	-	-	-	-	-
PRO6	19,179	23,746	-	77.000	77.000	85.000	85.000	79.750	3.11
PRO7	372,106	685,844	0.01	56.000	53.000	56.000	54.500	54.400	0.81
PRO9	12,097	33,210	-	36.500	36.500	36.500	36.500	36.500	-
RA13	939,049,733	385,589,100	22.79	241.115	235.618	246.000	246.000	239.770	2.60
RA13C	891,322,413	364,640,600	21.63	243.948	235.520	246.744	246.744	240.431	2.81
RE06	120,211	41,600	-	286.500	286.500	287.000	287.000	286.750	0.25
RF07	77,157,136	44,998,650	1.87	171.066	170.850	173.750	173.750	172.129	0.86
RG12	162,959,343	62,125,963	3.95	263.750	258.300	268.300	268.250	262.825	2.31
RG12C	5,065,228	1,881,250	0.12	-	-	-	-	-	-
RNG11	433,584	302,403	0.01	142.000	141.250	144.000	142.500	142.463	0.77
RNG21	544,081	501,207	0.01	108.500	108.000	109.500	108.000	108.781	0.49
RS08	92,619,220	73,915,881	2.25	124.750	123.500	126.550	126.000	125.311	0.65
RS14	218,427,735	217,953,100	5.30	103.000	96.000	103.200	101.500	100.083	1.58
SALT1	3,388	3,196	-	105.426	105.426	105.426	105.426	105.426	-
TUCS1	1,918,264	1,402,715	0.05	138.500	135.000	138.500	135.250	136.523	1.13
TY03	15,810	20,000	-	79.000	79.000	79.000	79.000	79.000	-
TY05	58,543	76,090	-	80.000	70.000	84.000	70.000	77.000	7.00
TOTAL	4,121,269,236								

Los bonos que tienen "-" como precio no registraron cotizaciones en 72hs (no fracción) en todo el mes.



Variaciones - Acciones

Especie	Cierre del Mes	Variación % en Pesos			Variación % en Dólares		
		Mensual	Anual	365 días	Mensual	Anual	365 días
ACIN	5.05	-6.48	-0.17	21.86	-9.36	-1.09	20.55
AGRO	5.80	13.49	75.70	58.08	10.00	74.09	56.37
ALPA	5.78	23.77	301.39	344.62	19.96	297.72	339.81
ALUA	3.84	-2.04	-3.52	-1.86	-5.06	-4.40	-2.92
APSA	7.00	1.74	11.11	69.59	-1.63	9.18	67.06
AUSO	1.30	-10.96	18.18	18.18	-13.70	14.74	14.74
BHIP	11.70	-4.49	12.50	69.57	-7.43	11.47	67.73
BOLD	3.90	-2.26	26.42	47.36	-5.73	24.64	45.05
BRIO	3.50	-2.78	6.06	-4.89	-5.77	5.09	-5.92
BSUD	5.03	-0.40	38.09	46.84	-3.46	36.82	45.25
CADO	3.30	0.82	131.17	186.99	-2.29	129.05	183.89
CAPU	1.90	-6.40	45.04	41.79	-9.29	43.71	40.26
CAPX	5.25	6.92	6.06	5.21	3.63	5.27	4.07
CARC	1.08	-3.57	116.00	109.71	-6.54	114.02	107.44
CECO2	4.18	5.82	-7.11	2.20	2.57	-7.96	1.10
CELU	3.85	0.52	18.83	38.99	-2.57	17.74	37.49
CEPU2	2.12	6.53	12.77	30.06	3.25	11.73	28.65
CGPA2	1.40	10.24	3.70	12.00	6.84	2.75	11.16
COLO	12.40	-0.80	106.67	28.31	-3.85	104.78	26.92
COME	0.75	0.00	105.23	106.94	-3.08	103.36	104.71
CRES	3.28	-15.25	-25.45	-21.54	-17.85	-26.14	-22.39
DELA	0.99	1.02	-5.71	-1.98	-1.10	-5.79	-2.23
DGCU2	1.76	3.73	15.98	36.40	0.54	14.92	34.92
DOME	2.06	-4.19	64.80	79.13	-7.14	63.29	77.49
DYCA	3.35	4.69	11.07	32.86	1.47	10.05	31.43
ERAR	26.30	-14.89	40.59	43.92	-17.51	39.30	42.36
ESME	10.50	0.00	31.91	64.88	0.00	34.51	66.01
ESTR	0.80	0.00	14.14	14.14	0.00	16.20	16.20
EURO	1.50	0.00	0.00	11.11	-0.75	-0.75	9.91
FERR	3.60	3.15	10.77	-5.26	-0.02	9.39	-6.29
FIPL	1.38	-6.76	-8.00	6.53	-9.63	-8.84	5.38
FRAN	7.40	0.68	5.26	28.25	-2.42	4.30	26.86
GALI	4.10	-0.97	7.89	3.80	-4.49	6.38	2.51
GARO	0.45	2.27	4.17	16.88	-0.88	3.21	15.62
GBAN	1.98	-4.81	8.20	16.47	-7.74	7.21	15.21
GGAL	2.27	-7.35	-9.92	-8.47	-10.20	-10.74	-9.46
GOFF	1.10	0.00	-52.17	-52.17	0.00	-52.17	-52.17
GRAF	0.65	-5.80	-13.33	-23.53	-8.70	-14.13	-24.29
GRIM	2.68	1.13	63.41	72.90	-1.98	61.92	71.03
INDU	4.34	-9.32	21.37	34.29	-12.11	20.26	32.83
INTA	1.48	0.00	2.07	-7.50	0.00	3.55	-6.31
INTR	1.55	0.00	0.91	5.75	0.00	3.68	7.83
IRSA	3.48	-0.85	2.35	22.54	-3.91	1.42	21.21
JMIN	3.73	20.32	1.08	0.81	16.62	0.16	-0.28
LEDE	1.87	-0.34	2.89	-0.06	-3.41	1.94	-1.14
LONG	1.66	4.40	95.29	80.43	1.19	93.51	78.48
MASU	1.28	0.79	-5.88	-4.48	-2.32	-6.74	-5.51
METR	1.45	2.11	11.54	11.54	-1.03	10.52	10.33
MIRG	34.50	-2.82	32.69	51.32	-5.81	31.48	50.18
MOLI	4.94	-7.32	-5.90	17.06	-10.17	-6.77	15.80
MORI	0.83	3.75	-15.31	-29.66	0.56	-16.08	-30.30
MVIA	2.61	34.54	174.74	169.07	30.39	171.99	168.40
OEST	1.92	3.78	15.66	28.86	0.17	14.13	27.04
PAMP	0.29	0.00	-17.14	-17.14	0.00	-13.18	-13.18
PATA	19.00	-3.03	33.75	36.57	-5.86	32.75	35.10
PATY	4.86	35.00	45.07	39.66	30.84	43.75	38.14
PBE	4.44	-3.69	25.42	28.32	-6.65	24.28	26.94
PERK	3.65	10.61	128.13	151.72	6.67	124.91	148.60
PESA	9.95	-2.93	34.46	30.92	-5.91	33.23	29.51
POLL	0.61	-1.63	8.04	3.42	-4.65	7.05	2.30
PREN1	1.40	0.00	-3.27	6.74	0.00	-2.02	10.50
PSUR	0.80	-11.11	80.18	64.95	-13.85	78.53	63.16
QUES	0.94	-5.05	8.05	-6.93	-7.90	6.70	-7.86
REGE	3.14	0.00	-3.53	-0.52	0.00	-0.97	1.36

(cont.)

Variaciones - Acciones

Especie	Cierre del Mes	Variación % en Pesos			Variación % en Dólares		
		Mensual	Anual	365 días	Mensual	Anual	365 días
RENO	16.25	0.31	49.93	37.26	-2.78	48.55	35.77
REP	89.00	-6.22	18.40	42.19	-9.10	17.32	40.65
RIGO	7.85	-1.88	15.13	32.12	-4.90	14.08	30.69
ROSE	2.90	2.47	4.27	4.27	-1.09	2.89	2.72
SALO	2.20	-4.35	3.27	6.71	-7.68	1.90	5.12
SAMI	13.25	3.52	-13.08	0.64	0.59	-13.88	-0.45
SEMI	1.35	-1.05	12.22	14.65	-4.09	11.20	13.41
SNIA	1.25	0.00	-8.76	-7.41	0.00	-7.04	-5.90
STD	38.00	2.10	5.72	24.45	-1.04	4.75	23.32
TEAR2	3.00	13.21	13.64	33.33	9.72	12.60	31.89
TECO2	7.92	7.03	23.17	24.14	3.73	22.05	22.80
TEF	48.00	2.56	-10.11	4.82	-0.59	-10.93	3.68
TGSU2	3.80	0.26	24.59	24.18	-2.82	23.45	22.84
TRAN	1.75	14.38	39.29	33.98	10.86	38.02	32.53
TS	33.00	-17.50	129.82	153.06	-20.04	127.71	150.32
VALO	2084999.92	0.00	23.21	23.21	0.00	25.85	25.85
YPPD	183.50	-8.25	48.61	64.48	-11.07	47.25	62.70



Variaciones - Títulos Públicos

Especie	Cierre del Mes	Variación % en Pesos			Variación % en Dólares		
		Mensual	Anual	365 días	Mensual	Anual	365 días
BARX1	235.00	0.00	10.48	10.48	0.00	12.19	12.19
BCDF1	40.00	0.00	-4.76	-4.76	0.00	13.93	13.93
BCHD1	140.00	0.00	109.13	109.13	0.00	-28.20	-28.20
BCHD2	117.00	0.00	38.46	38.46	0.00	-52.38	-52.38
BCHD3	115.00	0.00	43.75	43.75	0.00	44.72	44.72
BCOR1	103.00	-1.84	23.33	27.31	-4.30	22.92	26.46
BCOR2	103.00	-1.15	23.95	27.95	-3.63	23.33	26.56
BCOR3	63.00	5.00	57.50	57.50	4.82	55.21	55.21
BORD1	147.00	145.00	194.00	194.00	139.22	251.71	251.71
BPRD1	309.21	0.49	8.45	7.31	-1.78	6.81	6.95
BPRO1	128.20	1.62	17.64	19.30	-1.51	16.57	18.41
BT02	85.50	9.62	-7.57	3.01	8.04	-6.94	3.53
BT03	70.00	0.00	-23.08	-15.66	0.00	-21.23	-13.93
BX92	90.00	0.00	4.65	18.42	0.00	7.17	20.86
CCH1	256.00	-2.47	93.74	104.87	-5.47	91.96	102.65
DIVA	305.00	-2.87	11.41	11.41	-5.86	7.43	7.43
DIVP	126.95	-2.98	27.84	27.84	-5.97	23.16	23.16
DIVY	318.00	-1.55	18.20	18.20	-4.58	13.97	13.97
FORM1	130.00	23.81	61.84	61.84	22.44	-44.95	-44.95
FORM2	130.00	-7.14	31.31	31.31	-8.86	32.53	32.53
GA09	94.50	0.00	-6.44	2.72	0.00	-4.75	4.83
GD03	93.00	0.00	-4.09	4.49	0.00	-1.95	7.01
GD05	93.00	0.00	-8.37	-3.13	0.00	-6.64	-0.30
GD08	90.25	0.00	-8.61	-2.96	0.00	-7.52	-1.97
GE17	82.00	0.00	-20.00	-12.77	0.00	-18.21	-10.97
GF12	86.00	0.00	-14.00	-8.51	0.00	-12.75	-7.26
GF19	97.00	0.00	0.00	3.74	0.00	1.89	6.59
GJ15	86.00	0.00	-14.00	-5.49	0.00	-12.75	-4.29
GJ18	95.00	0.00	-8.65	-3.85	0.00	-7.48	-2.04
GJ31	101.00	0.00	-1.94	6.04	0.00	0.25	8.22
GM10	92.00	0.00	-8.91	-1.08	0.00	-7.19	1.05
GO06	86.00	0.00	-15.69	-7.53	0.00	-14.47	-6.35
GS27	93.50	0.00	-4.59	4.35	0.00	-2.30	6.50
NF18	150.20	-0.13	35.01	47.38	-3.21	33.77	45.79
PAVA	107.90	-2.35	7.73	7.73	-5.36	3.79	3.79
PAVP	49.75	-1.00	27.68	27.68	-4.04	23.00	23.00
PAVY	111.00	-1.94	11.45	11.45	-4.96	7.46	7.46
PB17	36.00	9.09	20.00	44.00	5.82	19.20	42.08
PR10	75.00	0.00	-12.79	-0.27	-2.02	-12.64	-0.27
PR11	174.80	0.98	25.21	31.11	-2.13	24.07	29.69
PR12	176.75	-1.53	38.09	49.79	-4.56	36.82	48.17
PR13	71.50	-8.92	-3.38	19.17	-11.72	-4.26	17.48
PRE3	38.00	0.00	-20.83	-30.91	0.00	-19.07	-29.49
PRE4	80.00	0.00	-30.43	-22.33	0.00	-27.64	-19.35
PRE5	83.00	-2.92	46.13	66.00	-5.91	44.79	64.20
PRE6	82.00	0.00	-16.33	3.80	-2.83	-17.09	2.85
PRE8	188.60	0.48	26.15	29.98	-2.61	25.00	28.57
PRE9	105.00	-3.14	13.51	14.13	-6.12	12.47	13.18
PRO1	41.00	0.00	-10.87	-32.23	0.00	-7.29	-29.63
PRO2	80.00	0.00	-29.82	-21.57	0.00	-28.26	-19.95
PRO3	34.10	0.00	-18.81	-2.57	0.00	-17.98	-2.08
PRO4	107.00	0.47	-11.20	-0.93	-1.30	-11.05	-0.93
PRO5	33.10	0.00	-15.13	-28.04	0.00	-13.23	-26.56
PRO6	85.00	11.11	0.00	10.39	7.34	-1.41	8.65
PRO7	54.50	-3.54	16.08	13.54	-6.90	14.54	11.85
PRO8	66.00	0.00	-31.96	-17.50	0.00	-30.50	-15.59
PRO9	36.50	0.00	-2.67	-18.89	-3.56	-4.04	-20.16
RA13	246.00	2.07	13.38	24.77	-1.07	12.34	23.42
RE06	287.00	0.70	-0.22	-0.22	-1.83	-1.05	-1.05
RF07	173.75	1.65	14.10	14.82	-1.48	13.25	13.58
RG12	268.25	1.71	11.35	23.67	-1.42	10.33	22.33
RNG11	142.50	0.35	102.48	102.48	-2.74	96.75	96.75
RNG21	108.00	-0.46	67.92	73.09	-2.47	68.49	72.79
RS08	126.00	1.00	18.91	18.81	-2.11	17.82	17.53
RS14	101.50	-1.74	26.20	26.20	-4.77	21.26	21.26
SALD1	281.70	0.00	70.17	70.17	0.00	76.09	76.09
SALT1	105.43	0.54	11.24	16.70	-1.49	11.52	17.00
TTUX2	29.75	0.00	35.23	35.23	0.00	41.01	41.01
TUCS1	135.25	-2.35	58.85	57.45	-5.35	57.40	56.27
TY03	79.00	9.72	-14.13	-4.76	6.97	-14.35	-5.16
TY04	65.00	0.00	-29.35	-21.69	0.00	-27.90	-20.35
TY05	70.00	-12.50	-23.91	-15.66	-14.55	-24.10	-16.02
TY06	84.00	0.00	-9.58	2.44	0.00	-8.27	3.75

**Matriz de Correlaciones del Merval
Octubre de 2005**

	ACIN	ALPA	ALUA	BSUD	COME	ERAR	FRAN	GGAL	PBE	TECO2	TRAN	TS	I. Merval
ACIN	1												
ALPA	0.215	1											
ALUA	0.451	0.115	1										
BSUD	0.576	0.182	0.542	1									
COME	0.295	0.587	0.338	0.204	1								
ERAR	0.396	0.082	0.346	0.324	0.241	1							
FRAN	0.626	0.212	0.465	0.665	0.246	0.415	1						
GGAL	0.659	0.287	0.543	0.704	0.367	0.388	0.779	1					
PBE	0.463	0.16	0.381	0.463	0.252	0.368	0.498	0.556	1				
TECO2	0.327	0.157	0.343	0.464	0.258	0.346	0.423	0.488	0.334	1			
TRAN	0.345	0.157	0.126	0.268	0.106	0.28	0.41	0.332	0.161	0.355	1		
TS	0.139	0.141	0.276	0.399	0.17	0.561	0.301	0.383	0.399	0.357	0.188	1	
I. Merval	0.741	0.299	0.599	0.769	0.398	0.598	0.804	0.892	0.738	0.579	0.384	0.583	1



Cierres Diarios de Acciones Líderes - Mdo. de Concurrencia

Especie	03/10	04/10	05/10	06/10	07/10	11/10	12/10	13/10	14/10	17/10	18/10	19/10	20/10	21/10	24/10	25/10	26/10	27/10	28/10	31/10	Prom.
ACIN	5.52	5.49	5.40	5.37	5.38	5.36	5.30	5.27	5.32	5.35	5.30	5.33	5.30	5.28	5.29	5.05	5.19	5.11	5.05	5.05	5.29
ALPA	4.72	4.62	4.49	4.42	4.45	4.85	4.80	5.00	4.99	4.93	4.90	4.90	5.05	5.46	5.36	5.12	5.37	5.44	5.67	5.78	5.02
ALUA	4.03	4.00	3.90	3.87	3.92	3.90	3.83	3.75	3.82	3.85	3.85	3.84	3.80	3.88	3.96	3.91	3.94	3.85	3.84	3.84	3.88
BSUD	5.18	5.11	5.04	4.94	5.02	4.96	4.86	4.78	4.78	4.87	4.88	4.92	4.99	5.02	5.16	4.95	5.09	5.08	5.20	5.03	4.99
COME	0.76	0.73	0.72	0.72	0.73	0.71	0.70	0.72	0.74	0.76	0.76	0.76	0.75	0.75	0.73	0.71	0.73	0.71	0.72	0.75	0.73
ERAR	32.50	31.40	30.70	29.90	29.80	28.90	27.90	27.10	27.50	27.75	27.05	27.45	26.90	27.50	28.25	26.85	26.35	25.15	26.25	26.30	28.08
FRAN	7.53	7.45	7.38	7.42	7.53	7.45	7.25	7.05	7.07	7.18	7.13	7.28	7.24	7.29	7.52	7.39	7.45	7.34	7.46	7.40	7.34
GGAL	2.49	2.45	2.40	2.38	2.46	2.46	2.36	2.34	2.35	2.35	2.34	2.33	2.29	2.27	2.35	2.29	2.32	2.25	2.27	2.27	2.35
PBE	4.61	4.36	4.23	4.20	4.27	4.22	4.28	4.22	4.22	4.27	4.21	4.21	4.11	4.17	4.20	4.13	4.34	4.29	4.32	4.44	4.27
TECO2	7.52	7.68	7.53	7.34	7.45	7.37	7.22	7.18	7.31	7.41	7.32	7.41	7.38	7.60	7.80	7.74	7.83	7.80	7.99	7.92	7.54
TRAN	1.68	1.70	1.67	1.73	1.78	1.87	1.84	1.85	1.85	1.80	1.74	1.77	1.73	1.77	1.82	1.80	1.82	1.77	1.75	1.75	1.78
TS	41.05	38.90	37.30	35.35	37.25	36.40	34.50	33.40	34.60	34.45	32.90	33.70	31.55	32.40	33.45	32.50	32.90	31.80	32.90	33.00	34.52

INDU	04/10/2005	1.0113000	VALO	12/10/2005	1.0311751
LEDE	05/10/2005	1.0179300	AGRO	21/10/2005	1.0410000
SEMI	06/10/2005	1.0261800	STD	27/10/2005	1.0089000
DGCU2	11/10/2005	1.0314000	CADO	27/10/2005	1.0998000
PATA	11/10/2005	1.0207000	CADO5	27/10/2005	1.1000000

Cierres Diarios de Acciones No Lideres - Mdo. de Concurrencia

Especie	03/10	04/10	05/10	06/10	07/10	11/10	12/10	13/10	14/10	17/10	18/10	19/10	20/10	21/10	24/10	25/10	26/10	27/10	28/10	31/10	Prom.
AGRO	5.62	5.61	5.41	5.21	5.50	5.76	5.76	5.84	5.88	5.86	5.67	5.92	5.86	5.51	5.84	5.85	5.78	5.97	5.84	5.80	5.72
APSA	6.85	6.75	6.75	6.60	6.50	6.50	6.50	6.84	6.70	6.50	6.40	6.40	6.20	6.20	6.35	6.40	6.50	7.05	7.00	7.00	6.59
AUSO	1.35	1.40	1.40	1.40	1.30	1.35	1.28	1.20	1.24	1.22	1.20	1.20	1.20	1.28	1.35	1.37	1.36	1.30	1.29	1.30	1.31
BHP	12.45	12.20	12.45	12.00	12.20	12.00	12.00	11.50	11.50	12.00	11.60	11.60	11.60	11.60	11.60	11.70	12.00	12.00	11.90	11.70	11.91
BOLD	3.92	3.82	3.80	3.83	3.83	3.83	3.80	3.78	3.80	3.78	3.60	3.75	3.75	3.93	3.93	3.50	3.90	3.90	3.90	3.90	3.82
BRIO	3.60	3.60	3.60	3.35	3.58	3.58	3.50	3.38	3.61	3.61	3.60	3.60	3.60	3.60	3.60	3.50	3.50	3.50	3.50	3.50	3.55
CADO	3.41	3.36	3.36	3.46	3.45	3.45	3.36	3.38	3.45	3.45	3.34	3.36	3.36	3.32	3.30	3.26	3.26	3.26	3.10	3.30	3.33
CADO5	-	-	-	3.55	3.50	-	-	-	-	-	-	-	-	-	-	-	-	-	-	-	3.52
CAPU	1.99	1.99	5.01	5.07	5.10	5.10	4.90	4.90	5.05	5.05	2.00	2.00	2.00	2.00	2.05	2.00	5.33	5.30	5.30	1.90	1.99
CAPX	5.25	5.00	5.01	5.07	5.10	5.10	4.90	4.90	5.05	5.05	5.05	5.10	5.10	5.10	5.08	5.06	5.33	5.30	5.30	5.25	5.11
CARC	1.11	1.09	1.08	1.13	1.16	1.14	1.10	1.08	1.07	1.13	1.10	1.13	1.10	1.11	1.11	1.09	1.09	1.07	1.07	1.08	1.10
CECO2	3.95	3.93	3.98	4.02	4.15	4.27	4.20	4.10	4.15	4.27	4.37	4.37	4.35	4.36	4.39	4.35	4.30	4.20	4.20	4.18	4.20
CELU	3.81	3.73	3.75	3.75	3.78	3.78	3.71	3.64	3.67	3.73	3.78	3.72	3.68	3.73	3.79	3.78	3.83	3.70	3.79	3.85	3.75
CEPU2	1.95	1.90	1.90	1.99	2.00	2.04	2.01	2.03	2.07	2.17	2.17	2.17	2.27	2.27	2.29	2.25	2.29	2.19	2.19	2.12	2.12
CGPA2	1.27	1.25	1.25	1.25	1.22	1.18	1.19	1.26	1.29	1.30	1.23	1.25	1.28	1.32	1.39	1.40	1.41	1.39	1.37	1.40	1.30
COLO	12.50	12.50	12.40	12.00	12.40	12.40	12.40	12.00	12.00	12.30	12.30	12.30	12.10	12.10	12.30	12.30	12.30	12.40	12.30	12.40	12.28
CRES	3.90	4.00	4.00	3.83	3.85	3.70	3.63	3.65	3.48	3.44	3.32	3.35	3.28	3.36	3.34	3.29	3.25	3.18	3.29	3.28	3.52
DELA	-	-	1.00	1.00	1.00	-	0.99	-	-	-	-	-	-	-	0.99	-	-	-	-	-	1.00
DGCU2	1.69	1.65	1.62	1.67	1.69	1.70	1.67	1.72	1.72	1.73	1.73	1.82	1.81	1.81	1.77	1.74	1.80	1.78	1.76	1.76	1.73
DOME	-	-	-	-	2.01	-	2.00	1.95	-	2.05	2.00	-	3.23	3.25	3.30	3.32	3.32	3.32	3.34	3.35	2.02
DYCA	3.22	-	3.20	3.21	3.22	3.22	3.22	3.23	-	-	-	-	-	-	-	-	-	-	-	-	3.27
EURO	-	-	-	-	-	-	-	-	-	-	-	-	-	-	-	-	-	-	-	-	-
FERR	-	-	-	-	3.40	-	3.40	-	3.40	3.45	-	-	-	-	3.40	3.45	3.45	-	-	-	1.50
FIPU	1.46	1.43	1.40	1.42	-	-	1.39	1.36	1.38	1.39	1.35	1.42	1.38	1.38	1.40	1.38	1.37	1.33	1.35	1.38	1.39
GALI	4.14	4.25	4.14	-	4.10	4.10	0.42	0.42	0.42	0.42	0.43	0.43	0.45	0.44	0.44	0.46	0.44	0.46	0.46	0.45	0.44
GARO	0.44	0.43	0.43	0.43	0.42	0.42	0.42	0.42	0.42	0.42	0.42	0.42	0.42	0.42	0.42	0.42	0.42	0.42	0.42	0.42	0.42
GBAN	2.05	2.03	2.02	2.03	2.04	2.00	1.96	1.88	1.92	-	1.98	2.02	2.04	2.04	2.05	2.00	2.02	2.00	1.98	1.98	2.00
GRAF	-	-	-	-	-	0.66	0.66	0.66	0.65	-	-	0.65	0.65	0.65	0.65	0.65	0.65	-	-	0.65	0.65
GRIM	2.60	2.50	2.63	2.50	2.43	2.50	2.45	-	-	2.50	2.46	2.46	2.46	2.46	2.55	-	2.55	2.55	2.75	2.68	2.54
INDU	4.79	4.78	4.79	4.73	4.73	4.73	4.63	4.55	4.62	4.64	4.60	4.65	4.71	4.71	4.84	4.80	4.80	4.70	4.70	4.34	4.69
IRSA	3.60	3.52	3.53	3.40	3.45	3.50	3.52	3.55	3.40	3.42	3.35	3.42	3.41	3.41	3.42	3.41	3.40	3.38	-	3.48	3.45
JMIN	3.17	3.18	3.12	3.08	3.13	3.21	3.23	3.32	3.50	3.53	3.48	3.63	3.57	3.67	3.72	3.66	3.73	3.68	3.73	3.73	3.45
LEDE	1.90	1.90	1.90	1.90	1.92	1.91	1.90	1.83	1.87	1.87	1.85	1.86	1.79	1.84	1.84	1.82	1.80	1.80	1.82	1.87	1.86
LONG	1.60	1.58	1.50	1.50	1.50	1.58	1.52	1.50	1.50	1.53	1.50	1.50	1.47	1.55	1.58	1.52	1.57	1.57	1.57	1.66	1.54
MASU	1.28	1.27	-	1.25	1.25	1.25	1.24	1.24	1.22	1.22	1.23	1.22	1.22	1.25	1.25	1.29	1.29	-	1.26	1.28	1.25
METR	1.47	1.45	1.43	1.38	1.45	1.46	1.40	1.40	1.45	1.45	1.45	1.45	1.45	1.42	1.47	1.46	1.48	1.41	1.45	1.45	1.44
MIRG	35.60	35.50	35.00	-	35.00	35.00	35.00	-	35.00	35.00	35.00	36.00	36.00	36.00	35.65	35.00	35.00	34.50	35.00	34.50	35.23
MOLI	5.22	5.09	4.99	5.06	5.15	5.00	4.91	4.83	4.85	4.95	4.95	5.05	5.05	5.08	5.15	5.02	5.05	5.00	4.93	4.94	5.01
MORI	0.80	0.80	-	0.80	-	0.79	0.79	0.79	0.80	0.82	0.82	0.82	0.82	0.82	0.82	-	-	-	0.83	0.83	0.81
MVIA	1.96	1.92	1.85	1.88	1.93	1.94	1.86	1.96	1.96	1.97	1.96	1.95	1.98	2.00	2.35	2.68	2.73	2.69	2.60	2.61	2.14
OEST	1.95	1.95	1.95	1.95	1.95	1.95	1.85	1.85	1.85	1.85	1.78	1.78	1.78	1.78	1.92	-	1.95	1.90	1.92	1.92	1.88
PATA	19.20	19.20	18.91	-	-	-	19.00	-	-	4.25	4.18	4.12	4.12	4.15	4.52	4.50	4.94	4.90	4.94	4.86	4.27
PATY	3.95	3.95	3.90	3.88	3.95	4.05	4.05	4.05	4.25	4.18	4.10	4.12	4.12	4.15	4.52	4.50	4.94	4.90	4.94	4.86	4.27
PERK	3.30	3.35	3.40	3.35	-	3.50	3.45	-	3.45	3.45	3.45	3.45	3.45	3.45	3.55	-	-	3.65	-	-	3.45
PESA	10.25	10.00	-	-	-	9.50	10.00	-	-	-	10.00	9.90	9.90	9.90	9.90	9.85	9.85	9.85	9.85	9.85	9.93
POLL	0.62	0.62	0.62	0.61	0.61	0.61	0.59	0.61	0.62	0.63	0.62	0.61	0.64	0.63	0.63	0.62	0.62	-	0.61	0.61	0.62
PSUR	0.89	0.87	0.82	0.84	0.85	0.85	0.84	0.80	0.83	0.87	0.84	0.82	0.81	0.80	0.82	0.82	0.82	0.79	0.80	0.80	0.83
QUES	-	-	-	-	-	0.95	-	-	-	0.92	-	0.88	0.90	0.95	-	0.89	0.94	-	-	-	0.92
RENO	16.15	16.20	16.20	16.25	16.25	16.25	16.20	16.10	16.15	16.15	16.20	16.20	16.10	16.15	16.25	16.20	16.25	16.20	16.20	16.25	16.20
REP	93.90	8.64	8.50	8.50	8.34	8.45	8.40	8.20	7.80	7.85	7.85	7.83	7.75	7.80	7.95	7.90	7.90	7.61	7.63	7.85	8.06
RIGO	8.64	8.85	8.50	8.34	8.45	8.40	8.20	7.80	7.85	7.85	7.85	7.83	7.75	7.80	7.95	7.90	7.90	7.61	7.63	7.85	8.06
ROSE	2.80	2.80	2.80	2.80	2.85	2.85	2.83	2.85	2.85	2.85	2.92	2.92	3.00	3.00	2.94	2.94	2.95	2.87	2.90	2.87	2.87
SALO	2.26	2.25	2.22	-	2.85	-	-	-	-	-	-	-	-	-	-	-	-	-	-	-	-
SAMI	12.50	12.40	12.30	12.40	12.50	12.20	12.00	12.05	12.30	12.22	2.24	2.24	2.25	2.29	12.60	12.60	12.50	13.00	13.60	13.25	12.53
SEMI	1.41	-	1.41	1.40	1.42	1.37	1.36	1.33	1.32	1.31	-	1.30	1.32	1.32	1.37	1.32	1.32	1.33	1.33	1.35	1.35
SNIA	-	1.25	-	-	-	-	-	-	-	-	-	-	-	-	-	-	-	-	-	-	1.25
STD	36.92	36.97	-	36.67	-	37.07	-	37.27	38.26	38.66	-	-	37.67	37.91	38.51	37.67	-	37.50	38.00	38.00	37.58
TEAR2	2.73	2.75	2.74	2.68	2.68	2.70	2.61	2.65	2.69	2.70	2.69	2.69	2.80	2.84	2.88	2.91	3.00	2.96	3.02	3.00	2.79
TEF	46.40	46.50	47.30	49.20	49.20	48.50	49.55	49.60	49.30	48.50	49.30	48.50	48.60	49.00	49.30	49.30	49.70	49.20	49.20	48.00	48.72
TGSU2	3.75	3.75	3.72	3.72	3.74	3.70	3.70	3.70	3.67	3.72	3.71	3.70	3.68	3.75	3.75	3.72	3.63	3.75	3.80	3.80	3.73
YPFD	195.00	194.00	185.00	178.50	185.00	185.00	180.00	185.00	180.00	182.00	183.00	183.00	180.00	178.50	183.00	183.00	184.80	-	182.00	183.50	183.70



Cierres Diarios de Títulos Públicos - Mdo. de Concurrencia *

Especie	03/10	04/10	05/10	06/10	07/10	11/10	12/10	13/10	14/10	17/10	18/10	19/10	20/10	21/10	24/10	25/10	26/10	27/10	28/10	31/10	Prom.	
2700	-	-	-	-	-	-	-	-	0.92	-	-	-	-	-	-	-	-	-	-	-	-	0.92
2701	-	-	-	-	-	-	0.33	-	-	-	-	-	-	-	-	-	-	-	-	-	-	0.33
2702	-	6.46	-	-	-	-	-	6.46	-	-	-	6.46	-	6.46	-	-	-	-	-	-	-	6.46
2706	-	-	-	0.68	-	-	-	-	-	-	-	-	0.68	0.68	-	-	-	-	-	-	-	0.68
2707	2.65	-	-	-	-	-	-	-	-	-	-	-	-	-	-	-	-	-	-	-	-	2.65
2708	-	-	-	-	-	-	-	-	-	-	-	-	-	-	-	-	-	0.60	-	0.59	-	0.60
2709	-	-	-	-	-	-	-	-	-	-	-	-	0.06	-	-	-	-	-	-	-	-	0.06
2779	-	-	-	-	-	-	-	-	1.00	-	-	-	-	-	-	-	-	-	-	-	-	1.00
2780	-	-	-	-	-	-	0.33	-	-	-	-	-	-	-	-	-	0.33	-	-	-	-	0.33
2784	-	-	-	-	-	-	-	-	-	-	7.26	7.26	-	7.26	-	-	-	-	-	-	-	7.26
2822	-	-	-	-	-	-	-	-	0.95	-	-	-	-	-	-	-	-	-	-	-	-	0.95
2823	-	-	-	-	-	-	0.34	-	-	-	-	-	-	-	-	-	0.34	-	-	-	-	0.34
2827	-	-	-	-	-	-	-	-	-	-	-	8.29	-	8.29	-	-	-	-	-	-	-	8.29
A434	-	-	-	-	-	-	-	120.00	-	-	-	-	-	-	-	-	-	-	-	-	-	120.00
BCOR1	106.00	-	-	-	105.60	-	105.50	104.75	104.85	-	104.30	103.50	-	-	103.00	103.00	-	-	-	-	-	104.50
BCOR2	-	-	-	-	-	-	-	-	-	-	103.50	-	-	-	-	-	-	-	-	-	-	103.25
BCOR3	-	63.00	-	-	-	-	-	-	-	-	-	-	-	-	-	-	-	-	-	-	-	63.00
BGBY1	-	-	176.74	-	-	-	179.10	-	-	-	-	175.00	-	-	-	181.19	-	-	-	-	-	178.01
BORD1	-	-	-	-	-	-	147.00	-	-	-	-	-	-	-	-	-	-	-	-	-	-	147.00
BPRD1	-	-	-	-	-	-	-	309.21	-	-	-	-	-	-	-	-	-	-	-	-	-	309.21
BPRO1	126.16	126.16	126.56	126.51	126.65	126.65	126.65	127.15	126.16	127.15	126.06	125.76	125.56	125.56	125.56	125.66	-	127.00	-	128.20	-	126.45
BT02	-	-	-	-	78.40	85.50	-	-	-	-	-	-	-	-	-	-	-	-	-	-	-	81.95
C08F6	1,092.00	-	1,093.50	1,095.00	-	-	-	-	-	-	-	-	-	-	-	-	-	-	-	1,098.00	-	1,094.90
C22M6	1,147.00	-	-	-	-	-	-	-	-	1,155.00	-	-	-	-	-	-	-	-	-	-	-	1,151.00
CCH1	262.27	261.97	262.07	261.48	-	261.48	260.83	258.49	257.50	-	256.51	257.50	254.52	254.52	254.52	254.52	255.51	257.00	-	256.00	-	258.26
CE08	-	-	-	-	-	-	-	1,105.00	-	-	-	-	1,105.00	-	-	-	-	-	-	-	-	1,105.00
DIVA	314.00	314.00	312.00	308.00	307.50	-	301.00	299.00	299.00	300.00	299.00	298.50	298.00	297.50	297.50	298.50	297.50	297.50	301.50	305.00	-	302.37
DIVP	129.65	127.55	127.00	125.00	127.20	125.70	123.20	121.50	120.75	123.00	123.40	124.25	122.80	122.75	124.00	123.90	123.90	122.80	124.15	126.95	-	124.47
DIVPC	132.23	-	-	-	127.89	127.62	122.41	120.25	120.24	-	-	123.14	-	122.83	123.89	125.69	-	122.91	124.61	126.21	-	124.61
DIVY	320.00	-	321.00	314.00	314.00	-	306.00	305.00	303.00	-	305.00	304.00	-	303.00	305.00	306.00	-	-	-	318.00	-	309.29
FORM1	-	-	-	-	130.00	-	-	-	-	-	-	-	-	-	-	-	-	-	-	-	-	130.00
FORM2	-	-	-	130.00	-	-	-	-	-	-	-	-	-	-	-	-	-	-	-	-	-	130.00
L104	-	-	-	-	-	-	-	-	-	-	-	-	-	-	-	-	-	-	-	-	-	-
L107	-	-	-	-	-	123.00	-	-	-	125.00	-	-	-	-	-	-	-	-	-	-	-	-
NF18	149.80	149.10	149.45	148.25	149.50	148.00	146.20	143.45	142.35	143.30	143.50	143.20	143.40	144.00	144.95	145.25	144.70	142.70	143.20	150.20	-	145.73
P02N5	-	-	-	995.55	-	-	-	-	-	-	-	-	-	-	-	-	-	-	-	-	-	995.55

* Todos los precios están expresados en pesos. Las cotizaciones en dolar/cable son convertidas según dolar mayorista Bancos.

Cierres Diarios de Títulos Públicos - Mdo. de Concurrencia *

Especie	03/10	04/10	05/10	06/10	07/10	11/10	12/10	13/10	14/10	17/10	18/10	19/10	20/10	21/10	24/10	25/10	26/10	27/10	28/10	31/10	Prom.
PAVA	110.00	108.10	108.00	107.00	107.60	106.60	105.50	104.00	105.50	105.50	105.00	105.50	104.60	104.80	104.75	106.00	105.75	104.00	105.50	107.90	106.08
PAVP	50.40	49.90	50.05	49.00	49.75	49.60	48.50	47.80	47.40	48.95	49.15	49.45	49.15	48.60	48.90	49.00	48.90	48.60	49.15	49.75	49.10
PAVY	113.50	110.50	110.00	107.60	110.75	109.00	106.00	105.00	106.00	106.00	106.00	106.00	106.00	105.25	106.00	107.00	107.40	107.00	108.50	111.00	107.73
PB17	34.00	34.00	-	-	-	37.00	-	37.00	-	-	-	-	-	-	-	-	36.00	-	-	-	35.60
PR10	-	-	-	-	-	-	-	-	-	75.00	-	-	-	-	-	-	-	-	-	-	75.00
PR11	173.81	173.71	174.06	173.31	174.31	173.31	171.81	171.71	170.81	171.86	172.81	172.56	172.81	172.81	172.81	172.81	172.56	172.81	172.81	174.80	172.92
PR12	178.75	178.50	177.90	177.00	178.00	177.10	174.50	171.45	171.50	175.00	175.00	175.00	174.00	174.60	176.40	176.55	177.20	174.50	175.00	176.75	175.74
PR13	78.00	76.75	77.50	76.00	75.70	73.50	72.00	70.75	70.70	71.50	72.00	72.00	71.10	71.00	71.00	71.00	70.70	70.50	70.80	71.50	72.70
PRE3	-	-	-	-	-	-	-	-	-	-	-	-	-	-	-	-	-	-	-	-	-
PRE4	-	-	-	-	-	-	-	-	-	-	-	-	-	-	-	-	-	-	-	-	-
PRE5	85.00	85.50	85.25	85.25	85.60	84.80	84.20	83.20	83.00	83.00	83.50	83.50	83.10	83.50	84.50	84.00	-	-	83.00	83.00	84.05
PRE6	81.00	-	-	-	82.00	-	-	-	-	-	-	-	-	-	-	82.00	-	-	82.00	82.00	81.80
PRE8	186.50	186.60	187.75	187.00	188.80	188.00	186.50	184.25	185.00	186.70	187.00	187.30	187.10	186.90	187.10	187.10	187.20	187.30	188.00	188.60	187.04
PRE9	107.80	107.50	107.25	107.00	107.35	107.35	106.00	103.00	103.00	103.50	103.85	103.90	103.55	103.30	103.75	104.25	104.25	104.00	105.00	105.00	105.03
PRO1	-	-	-	-	-	-	-	-	-	-	-	-	-	-	-	-	-	-	-	-	-
PRO2	-	-	-	-	-	-	-	-	-	-	-	-	-	-	-	-	-	-	-	-	-
PRO4	-	106.50	106.50	-	-	-	-	106.50	-	107.00	-	-	-	-	-	-	-	-	-	-	106.63
PRO5	-	-	-	-	-	-	-	-	-	-	-	-	-	-	-	-	-	-	-	-	-
PRO6	-	77.00	-	-	-	-	-	78.00	-	-	-	-	-	-	79.00	-	-	85.00	-	-	79.75
PRO7	56.00	56.00	56.00	54.50	54.50	54.50	54.50	53.50	53.90	53.80	53.80	53.80	53.50	-	54.00	-	54.00	54.00	54.50	-	54.40
PRO9	-	-	-	-	-	-	-	-	-	-	-	-	-	-	-	-	-	36.50	-	-	36.50
RA13	241.02	238.81	238.65	238.46	239.54	237.97	237.09	236.03	236.50	238.20	237.78	240.04	238.56	238.32	240.53	241.51	242.50	243.80	244.10	246.00	239.77
RA13C	243.82	242.38	240.16	240.11	241.60	240.63	237.47	236.95	236.22	238.26	238.87	238.47	237.67	237.99	238.77	241.56	242.33	243.90	244.70	246.74	240.43
RE06	-	-	-	-	-	-	286.50	287.00	-	-	-	-	-	-	-	-	-	-	-	-	286.75
RF07	171.00	-	171.00	171.20	171.25	-	171.20	171.00	172.00	172.00	172.20	172.40	172.60	172.85	172.60	173.00	-	173.00	173.15	173.75	172.13
RG12	264.00	261.75	261.50	259.50	262.50	261.00	262.00	261.25	260.50	262.00	260.50	262.20	262.00	262.00	262.55	263.50	265.50	267.00	267.00	268.25	262.83
RG12C	-	-	-	-	-	-	-	-	-	-	-	-	-	-	-	-	-	-	-	-	-
RNG11	142.00	142.00	142.50	142.00	142.00	143.00	143.00	-	141.25	143.50	144.00	143.00	141.55	-	141.50	-	-	142.10	143.50	142.50	142.46
RNG21	109.00	109.50	109.00	-	109.00	109.00	108.75	108.00	-	108.00	-	-	-	-	-	-	-	-	-	-	108.78
RS08	124.65	124.00	126.25	125.51	125.90	125.60	124.25	124.00	124.50	125.30	125.30	125.60	125.40	125.50	125.75	125.80	125.80	125.65	125.45	126.00	125.31
RS14	102.80	102.00	101.75	100.60	101.75	100.85	99.40	97.30	97.00	97.80	99.00	99.25	99.00	99.35	100.75	101.35	101.00	99.20	100.00	101.50	100.08
SALT1	-	-	-	-	-	-	-	-	105.43	-	-	-	-	-	-	-	-	-	-	-	105.43
TUCS1	-	138.50	137.80	137.50	138.25	137.50	137.00	136.00	-	-	136.00	136.00	135.00	-	136.50	136.25	-	135.00	135.30	135.25	136.52
TY03	-	-	-	-	-	-	-	-	-	-	-	-	-	79.00	-	-	-	-	-	-	79.00
TY05	-	-	-	-	-	84.00	-	-	-	-	-	-	-	70.00	-	-	-	-	-	-	77.00

RA13	26/10/2005	1.016800	1.000000	-	-	-	-	-	-	-	-	-	-	-	-	-	-	-	-	-	-
RA13C	26/10/2005	1.016800	1.000000	-	-	-	-	-	-	-	-	-	-	-	-	-	-	-	-	-	-
CCHI	27/10/2005	1.048010	0.941200	-	-	-	-	-	-	-	-	-	-	-	-	-	-	-	-	-	-
CCHID	27/10/2005	1.0813000	0.941200	-	-	-	-	-	-	-	-	-	-	-	-	-	-	-	-	-	-
SALT1	27/10/2005	1.0325800	0.311200	-	-	-	-	-	-	-	-	-	-	-	-	-	-	-	-	-	-
SALD1	27/10/2005	1.0340110	0.311200	-	-	-	-	-	-	-	-	-	-	-	-	-	-	-	-	-	-
BPRD1	27/10/2005	1.0667543	0.134800	-	-	-	-	-	-	-	-	-	-	-	-	-	-	-	-	-	-
BPRD1	27/10/2005	1.0694074	0.134800	-	-	-	-	-	-	-	-	-	-	-	-	-	-	-	-	-	-
TCHS1	28/10/2005	1.0546150	1.0546150	-	-	-	-	-	-	-	-	-	-	-	-	-	-	-	-	-	-
TSCH2	28/10/2005	1.0454000	1.0454000	-	-	-	-	-	-	-	-	-	-	-	-	-	-	-	-	-	-
TSCH3	28/10/2005	1.0266000	1.0266000	-	-	-	-	-	-	-	-	-	-	-	-	-	-	-	-	-	-
TCH3C	28/10/2005	1.0266000	1.0266000	-	-	-	-	-	-	-	-	-	-	-	-	-	-	-	-	-	-
TSCH4	28/10/2005	1.0325800	0.311200	-	-	-	-	-	-	-	-	-	-	-	-	-	-	-	-	-	-
TSCH5	28/10/2005	1.0585000	0.946800	-	-	-	-	-	-	-	-	-	-	-	-	-	-	-	-	-	-
PR11	31/10/2005	1.0177000	0.572500	-	-	-	-	-	-	-	-	-	-	-	-	-	-	-	-	-	-

* Todos los precios están expresados en pesos. Las cotizaciones en dolar/cable son convertidas según dolar mayorista Bancos.

Presencia Bursátil Mensual y Anual ACCIONES - M. Concurrencia

Incluye operaciones en contado y plazo firme de acciones ordinarias, preferidas, negociación en bloque y cupones. Las mismas se encuentran agrupadas por empresa.

Especie	Pos. Mensual	Vol. Efectivo Mensual (en \$)	Part.% Mensual	Part.% Acum.	Pos. Anual	Part.% Anual
Tenaris S.A.	1	791,462,250	34.79	34.79	2	18.57
Petrobras Energ. Participaciones S.A.	2	291,127,353	12.80	47.59	3	13.91
Grupo Financiero Galicia	3	248,664,745	10.93	58.52	1	18.64
Telecom Argentina	4	180,629,575	7.94	66.46	6	5.88
Siderar	5	166,264,437	7.31	73.77	7	5.38
Banco Macro Bansud	6	101,957,074	4.48	78.25	5	6.93
Transener	7	99,114,914	4.36	82.60	13	1.26
BBVA Banco Francés	8	81,438,929	3.58	86.18	8	5.23
Acindar	9	76,974,493	3.38	89.57	4	10.81
Alpargatas	10	51,211,835	2.25	91.82	11	1.40
Comercial del Plata	11	23,710,035	1.04	92.86	9	1.75
Renault Argentina	12	15,920,421	0.70	93.56	16	0.79
Aluar	13	14,896,535	0.65	94.22	12	1.31
Solvay Indupa	14	13,404,847	0.59	94.81	10	1.54
Cresud	15	11,087,164	0.49	95.29	22	0.28
Agrometal	16	9,961,694	0.44	95.73	26	0.18
Transportadora de Gas del Sur	17	9,438,996	0.41	96.15	14	1.05
Repsol	18	8,191,356	0.36	96.51	21	0.30
Endesa Costanera	19	8,137,827	0.36	96.86	18	0.40
Juan Minetti	20	8,096,950	0.36	97.22	23	0.24
Molinos Río de la Plata	21	6,262,301	0.28	97.49	15	0.90
Telefónica	22	6,185,240	0.27	97.77	17	0.40
Central Puerto	23	6,115,502	0.27	98.04	24	0.21
Celulosa	24	4,579,882	0.20	98.24	27	0.17
Capex	25	4,373,033	0.19	98.43	32	0.09
Carboclor	26	3,375,742	0.15	98.58	33	0.09
Telefónica de Argentina	27	3,201,941	0.14	98.72	39	0.06
YPF	28	2,222,874	0.10	98.82	25	0.19
Banco Santander Central Hispano	29	2,081,608	0.09	98.91	31	0.09
Metrovias S.A.	30	1,945,394	0.09	98.99	45	0.04
Quickfood	31	1,822,882	0.08	99.07	42	0.04
Polledo	32	1,772,579	0.08	99.15	29	0.10
Irsa	33	1,575,812	0.07	99.22	19	0.34
Rigolleau	34	1,569,625	0.07	99.29	30	0.10
Metrogas	35	1,232,472	0.05	99.34	28	0.10
Distribuidora de Gas Cuyana	36	1,223,943	0.05	99.40	38	0.07
Ledesma	37	1,223,235	0.05	99.45	37	0.07
Pertrak	38	1,210,290	0.05	99.50	52	0.02
Carlos Casado	39	948,411	0.04	99.55	36	0.07
Petrobras Energía S.A.	40	741,603	0.03	99.58	44	0.04
Alto Palermo	41	739,167	0.03	99.61	35	0.07
Petrolera del Conosur S.A.	42	724,430	0.03	99.64	51	0.02
Banco Hipotecario	43	715,517	0.03	99.67	20	0.33
Euromayor S.A. de Inversiones	44	667,500	0.03	99.70	66	0.00
Dycasa	45	606,689	0.03	99.73	41	0.06
Fiplasto	46	565,425	0.02	99.75	43	0.04
Gas Natural BAN	47	517,762	0.02	99.78	40	0.06
Longvie	48	495,885	0.02	99.80	57	0.01
Banco de Galicia y Bs. As.	49	490,376	0.02	99.82	60	0.01
Mirgor	50	411,551	0.02	99.84	48	0.02
Camuzzi Gas Pampeana	51	375,227	0.02	99.86	50	0.02
Banco Río de La Plata	52	334,297	0.01	99.87	53	0.02
Autopistas del Sol	53	287,368	0.01	99.88	70	0.00
Grafex	54	264,589	0.01	99.89	69	0.00
San Miguel	55	247,522	0.01	99.91	49	0.02
Garovaglio	56	242,423	0.01	99.92	58	0.01
Inst. Rosenbusch	57	235,144	0.01	99.93	56	0.01
Cerámica San Lorenzo	58	231,463	0.01	99.94	46	0.03
Boldt	59	227,091	0.01	99.95	47	0.03
Grupo Concesionario del Oeste	60	183,317	0.01	99.95	61	0.01
Grimoldi	61	166,988	0.01	99.96	55	0.02
Morixe	62	163,571	0.01	99.97	68	0.00
Massuh	63	161,758	0.01	99.98	54	0.02
Imp. y Exp. de la Patagonia	64	153,615	0.01	99.98	59	0.01
Molinos Juan Semino	65	93,818	0.00	99.99	64	0.01
Ferrum	66	78,443	0.00	99.99	65	0.00
Caputo	67	62,680	0.00	99.99	71	0.00
Química Estrella	68	58,163	0.00	100.00	67	0.00
Colorin	69	42,956	0.00	100.00	63	0.01
Domec	70	28,220	0.00	100.00	72	0.00
Della Penna	71	24,563	0.00	100.00	62	0.01
Sniafa	72	1,250	0.00	100.00	75	0.00
Mercado de Valores					34	0.07
Minetti					73	0.00
Cia. Introdutora					74	0.00
García Reguera					76	0.00
Papel Prensa					77	0.00
Frigorífico La Pampa					78	0.00
C.I.N.B.A.					79	0.00
Ángel Estrada					80	0.00
Inta					81	0.00
Goffre, Carbón y Cia.					82	0.00
CCI - Concesiones					83	0.00
American Plast					84	0.00
Bodegas Esmeralda					85	0.00

TOTAL

2,274,954,564

Presencia Bursátil Mensual y Anual CEDEAR - M. Concurrencia

Incluye operaciones en contado y plazo firme de cedears, negociación en bloque y cupones. Las mismas se encuentran agrupadas por empresa.

Especie	Pos.	Vol. Efectivo	Part. %	Part. %	Pos.	Part. %
	Mensual	Mensual (en \$)	Mensual	Acum.	Anual	Anual
UBS AG - reg	1	33,225,288	15.56	15.56	1	32.35
Cemex S.A. de C.V.	2	24,091,837	11.28	26.84	3	4.73
Mitsubishi UFJ Financial Group Inc.	3	15,805,786	7.40	34.24	8	1.80
Schlumberger Ltd.	4	10,796,317	5.05	39.29	4	3.74
Exxon Mobil Corp.	5	6,321,948	2.96	42.25	7	1.81
Sony Corp. ADR	6	5,683,782	2.66	44.91	16	1.02
China Mobile HK Ltd. SP ADR	7	5,378,700	2.52	47.43	32	0.61
Banco Bilbao Vizcaya Argentaria S.A. ADR	8	4,849,805	2.27	49.70	36	0.58
América Móvil S.A. ADR Series L	9	4,616,945	2.16	51.86	2	5.55
Total Fina ELF S.A. - B Shares ADR	10	3,994,483	1.87	53.73	5	2.45
Toyota Motor Corporation ADR	11	3,927,265	1.84	55.57	6	2.10
Nomura Holdings Inc.	12	3,033,771	1.42	56.99	29	0.65
Fomento Económico Mexicano - FEMSA ADR	13	2,971,849	1.39	58.39	15	1.04
BHP Billiton Limited	14	2,966,306	1.39	59.77	17	0.99
Australia and New Zeland Banking Group Ltd.	15	2,864,433	1.34	61.12	27	0.66
Johnson and Johnson	16	2,851,013	1.33	62.45	37	0.57
The Home Depot Inc.	17	2,453,587	1.15	63.60	60	0.35
Taiwan Semiconductor Manuf. Co. Ltd.	18	2,340,817	1.10	64.70	20	0.83
IBM Corp.	19	2,234,020	1.05	65.74	22	0.76
Honda Motor Co. ADR	20	2,207,793	1.03	66.77	18	0.98
National Australia Bank Limited	21	2,198,933	1.03	67.80	30	0.63
WestPac Banking Corp.	22	2,112,094	0.99	68.79	24	0.75
Millea Holdings Inc.	23	2,013,755	0.94	69.74	99	0.12
Canon Inc.	24	1,995,506	0.93	70.67	19	0.91
Altria Group Inc.	25	1,966,394	0.92	71.59	47	0.46
Wyeth	26	1,900,266	0.89	72.48	64	0.34
France Telecom S.A. ADR	27	1,875,162	0.88	73.36	77	0.22
Philips Electronics N.V.	28	1,821,364	0.85	74.21	72	0.23
Citigroup	29	1,806,593	0.85	75.06	25	0.71
The News Corporation Ltd.	30	1,803,623	0.84	75.90	103	0.10
HSBC Holding Plc. ADR	31	1,793,281	0.84	76.74	28	0.65
Kyocera Corp.	32	1,781,372	0.83	77.58	73	0.23
Grupo Televisa S.A. ADR	33	1,727,467	0.81	78.38	10	1.53
Teléfonos de México S.A. (TELMEX) L Shares ADR	34	1,645,015	0.77	79.15	14	1.08
Fuji Photo Film Co. Ltd. ADR	35	1,560,448	0.73	79.89	46	0.46
Pfizer Inc.	36	1,483,444	0.69	80.58	34	0.58
Nissan Motor Co. Ltd.	37	1,448,809	0.68	81.26	43	0.48
Glaxo Wellcome Plc.	38	1,435,650	0.67	81.93	48	0.45
Microsoft Corp.	39	1,430,988	0.67	82.60	11	1.43
BP Amoco plc.	40	1,408,775	0.66	83.26	42	0.48
General Electric Comp.	41	1,302,114	0.61	83.87	31	0.62
Nippon Telegraph and Telephone Corp.	42	1,250,977	0.59	84.46	39	0.53
BasfAGADR	43	1,235,431	0.58	85.03	94	0.16
Intel Corporation	44	1,225,412	0.57	85.61	41	0.50
Freddie Mac Federal Home L.M. Corp.	45	1,224,333	0.57	86.18	107	0.08
Merrill Lynch and Co. Inc.	46	1,148,737	0.54	86.72	68	0.27
Matsushita Electric Industrial Co.	47	1,098,768	0.51	87.23	33	0.61
Fannie Mae	48	1,086,032	0.51	87.74	55	0.37
Abbott Laboratories	49	1,075,691	0.50	88.25	63	0.34
Procter and Gamble	50	1,059,283	0.50	88.74	56	0.37
Amgen Inc.	51	1,041,281	0.49	89.23	113	0.06
Wal-Mart Stores Inc.	52	1,030,283	0.48	89.71	49	0.45
United Technologies Comp.	53	1,020,867	0.48	90.19	21	0.82
Honeywell International Inc.	54	1,001,422	0.47	90.66	59	0.35
Qualcom Incorporated	55	968,384	0.45	91.11	96	0.15
PepsiCo Inc.	56	862,755	0.40	91.52	45	0.46
NTT DoCoMo Inc.	57	822,856	0.39	91.90	38	0.56
Wells Fargo & Co.	58	812,159	0.38	92.28	35	0.58
Rio Tinto PLC - ADR	59	805,186	0.38	92.66	88	0.18
Diageo PLC ADR	60	777,238	0.36	93.02	67	0.31
IBM Corp. ON 4 7/8 Vto. 2008	61	764,284	0.36	93.38	115	0.04
Cisco Systems	62	764,152	0.36	93.74	40	0.52
L. M. Ericsson Telephone Co.	63	746,856	0.35	94.09	80	0.21
Bank of America Corporation	64	712,228	0.33	94.42	66	0.32
Suez S.A. ADR	65	706,542	0.33	94.75	61	0.35
Sun Microsystems Inc.	66	697,962	0.33	95.08	44	0.46
Hitachi Limited ADR	67	586,542	0.27	95.35	53	0.43
Quilmes Industrial - Quinsa ADR	68	580,480	0.27	95.62	116	0.04
Deutsche Telekom A.G. ADR	69	571,526	0.27	95.89	52	0.44
Wachovia Corp.	70	566,688	0.27	96.16	71	0.24
Cendant Corporation	71	529,079	0.25	96.41	79	0.21
Chevron Corp.	72	488,358	0.23	96.63	58	0.35
American International Group Inc.	73	483,804	0.23	96.86	86	0.19
Oracle Corporation	74	475,118	0.22	97.08	93	0.16
Novartis AG ADR	75	460,081	0.22	97.30	51	0.44
Colgate Palmolive Comp.	76	434,552	0.20	97.50	75	0.23
DuPont	77	432,648	0.20	97.70	81	0.21
McDonalds Corporation	78	424,380	0.20	97.90	82	0.20
Tyco International Ltd.	79	396,494	0.19	98.09	78	0.22
The Coca Cola Company	80	389,825	0.18	98.27	70	0.24
SBC Communications Inc.	81	357,257	0.17	98.44	83	0.20
The Bank of New York Company Inc.	82	302,036	0.14	98.58	62	0.34
Nike Inc.	83	292,718	0.14	98.72	97	0.14
Dell Computer Corp.	84	292,436	0.14	98.85	65	0.32

(Cont.)



Presencia Bursátil Mensual y Anual CEDEAR - M. Concurrencia

Incluye operaciones en contado y plazo firme de cedears, negociación en bloque y cupones. Las mismas se encuentran agrupadas por empresa.

Especie	Pos.	Vol. Efectivo	Part. %	Part. %	Pos.	Part. %
	Mensual	Mensual (en \$)	Mensual	Acum.	Anual	Anual
Alcoa Inc.	85	290,443	0.14	98.99	92	0.16
NEC Corp. ADR	86	214,111	0.10	99.09	89	0.18
Yahoo Inc.	87	207,310	0.10	99.19	131	0.02
Walgreen Co.	88	162,014	0.08	99.26	129	0.02
International Paper Company	89	135,334	0.06	99.33	102	0.10
Cardinal Health Inc.	90	123,998	0.06	99.38	148	0.01
AztraZeneca Plc - ADR	91	116,125	0.05	99.44	57	0.35
ING Group NV ADR	92	97,878	0.05	99.49	9	1.61
AXAADR	93	97,664	0.05	99.53	126	0.02
Analog Devices Inc.	94	85,552	0.04	99.57	91	0.16
ABN AMRO Holding NV ADR	95	85,118	0.04	99.61	123	0.02
Bellsouth Corp.	96	83,476	0.04	99.65	149	0.00
Allianz AG ADR	97	81,747	0.04	99.69	143	0.01
Barrick Gold Corp.	98	80,363	0.04	99.73	50	0.44
Barclays Bank plc ADR	99	80,220	0.04	99.76	87	0.18
Daimler Chrysler AG ADR	100	56,641	0.03	99.79	136	0.01
Vodafone Airtouch Pub. Lim. Co.	101	37,795	0.02	99.81	13	1.12
Credit Suisse Group ADR	102	36,521	0.02	99.82	69	0.26
Lloyds Bank TSB Group ADR	103	30,174	0.01	99.84	120	0.03
Minnesota Mining and Manufacturing Co.	104	29,857	0.01	99.85	108	0.07
Royal Dutch Shell plc. - ord. cl. A	105	29,173	0.01	99.87	124	0.02
Merck and Co. Inc. ON 5 1/4 Vto. 2006	106	27,213	0.01	99.88	122	0.03
Wal-Mart Stores Inc. ON 4 3/8 Vto. 2007	107	26,703	0.01	99.89	121	0.03
Xerox Corp.	108	25,415	0.01	99.90	153	0.00
The Boeing Company	109	22,839	0.01	99.91	127	0.02
Exxon Mobil Corp. ON 6 1/8 Vto. 2008	110	21,665	0.01	99.92	119	0.03
J. P. Morgan Co. Inc.	111	21,399	0.01	99.93	139	0.01
Unilever N.V. N.Y. registry shares	112	19,634	0.01	99.94	74	0.23
Caterpillar Inc.	113	18,659	0.01	99.95	100	0.12
American Express Co.	114	16,963	0.01	99.96	98	0.13
Merck and Co. Inc.	115	16,247	0.01	99.97	111	0.06
Hewlett-Packard Company	116	16,173	0.01	99.98	132	0.02
The Walt Disney Company	117	15,219	0.01	99.98	114	0.04
Verizon Communications Inc.	118	10,431	0.00	99.99	147	0.01
E. ON AG ADR	119	10,012	0.00	99.99	130	0.02
Siemens AG ADR	120	9,913	0.00	100.00	84	0.19
General Motors Corporation	121	7,071	0.00	100.00	95	0.15
Royal Dutch Petroleum Co. ADR					12	1.23
Telecom Italia S.p.A. ordinary ADR					23	0.76
Newmont Mining Corp.					26	0.70
Nokia Corp.					54	0.37
Corning Incorporated					76	0.22
Avon Products Inc.					85	0.19
Anheuser - Busch Companies Inc.					90	0.18
Portugal Telecom PLC					101	0.11
Nucor Corporation					104	0.09
Lockheed Martin Corporation					105	0.08
British Telecommunications Plc.					106	0.08
Motorola Inc.					109	0.07
Applied Materials Inc.					110	0.06
Alcatel Alstom					112	0.06
AT&T Corp.					117	0.04
First Data Corp.					118	0.03
Federal Express Corp.					125	0.02
Shell Transport and Trading ADR					128	0.02
Johnson and Johnson ON 6 5/8 Vto. 2009					133	0.02
SAP Aktiengesellschaft - pref. shares					134	0.01
EMC Corp/Mass					135	0.01
Petrobras PN					137	0.01
Eni S.p.A. ADR esc.					138	0.01
Time Warner Inc.					140	0.01
DuPont and Co. ON 6 3/4 Vto. 2007					141	0.01
U.S. Bancorp					142	0.01
Lilly (Eli) and Co.					144	0.01
Guidant Corp.					145	0.01
Medtronic Inc.					146	0.01
Starbucks Corporation					150	0.00
Royal Ahold NV ADR					151	0.00
Telefónica de España					152	0.00
Texas Instruments Inc.					154	0.00
Sysco Corporation					155	0.00
Hershey Foods Corporation					156	0.00
Kimberly-Clark Corp.					157	0.00
Pall Corp.					158	0.00
Automatic Data Processing Inc.					159	0.00
Marsh and McLennan Companies Inc.					160	0.00
Southwest Airlines Co.					161	0.00
MBNA Corp.					162	0.00
International Flavors and Fragrances Inc.					163	0.00
Snap-On Inc.					164	0.00
Avery Dennison Corp.					165	0.00
Harley - Davidson Inc.					166	0.00
Pitney Bowes Inc.					167	0.00

TOTAL

213,577,001

Presencia Bursátil Mensual y Anual Títulos Públicos - M. Concurrencia

Incluye operaciones en contado y plazo firme de títulos públicos, negociación en bloque, cupones y cupones impagos. Las mismas se encuentran agrupadas por serie

Especie	Pos.	Vol. Efectivo	Part.%	Part.%	Pos.	Part.%
	Mensual	Mensual (en \$)	Mensual	Acum.	Anual	Anual
Bono del Gob. Nac. en U\$S Libor 2013 (BODEN) - 1ra. Ser.(RA13.)	1	1,830,372,146	44.41	44.41	1	24.39
Bono Discount en \$ 2033 c/v PBI 2035(DIVP.)	2	908,732,539	22.05	66.46	2	16.07
Bonos Garantizados (BOGAR)(NF18.)	3	261,108,911	6.34	72.80	5	6.12
Bono del Gob. Nac. en \$ 2% 2014 (BODEN)(RS14.)	4	218,427,735	5.30	78.10	8	4.38
Bono del Gob. Nac. en U\$S Libor 2012 (BODEN) - 1ra. Ser.(RG12.)	5	168,024,571	4.08	82.18	3	13.87
Bonos de Consolidación en \$ (Provee.)- 4ta. Ser.(PR12.)	6	123,007,352	2.98	85.16	4	7.85
Bono Par en \$ 2038 c/v PBI 2035(PAVP.)	7	106,371,103	2.58	87.74	9	2.34
Bono del Gob. Nac. en \$ 2% 2008 (BODEN)(RS08.)	8	92,619,220	2.25	89.99	6	4.75
Bonos de Consolidación Previsional - 3ra. Ser. 2% en \$(PRE8.)	9	92,110,429	2.24	92.22	7	4.62
Bono del Gob. Nac. en \$ 2% 2007 (BODEN) - 1ra. Ser.(RF07.)	10	77,157,136	1.87	94.10	10	1.42
Letra del BCRA en \$ ajustable por CER - Vto. 08/02/06(C08F6)	11	49,401,750	1.20	95.29	12	0.90
Bono Discount en u\$S Ley Argentina 2033 c/v PBI 2035(DIVA.)	12	30,590,859	0.74	96.04	18	0.53
Bonos de Consolidación Previsional - 4ta. Ser. en \$(PRE9.)	13	30,203,409	0.73	96.77	13	0.82
Letra del BCRA en \$ ajustable por CER - Vto. 22/03/06(C22M6)	14	28,835,000	0.70	97.47	14	0.81
Letra del BCRA en \$ - Vto. 02/11/05(P02N5)	15	24,888,625	0.60	98.07	52	0.09
Bono Par en u\$S Ley Argentina 2038 c/v PBI 2035(PAVA.)	16	22,495,912	0.55	98.62	16	0.55
Bono Discount en u\$S Ley Nueva York 2033 c/v PBI 2035(DIVY.)	17	10,332,465	0.25	98.87	20	0.47
Bono Par en u\$S Ley Nueva York 2038 c/v PBI 2035(PAVY.)	18	9,874,378	0.24	99.11	23	0.30
Bono de Consolidación en \$ (Provee.) - 2da. Ser. 2%(PR11.)	19	9,452,017	0.23	99.34	21	0.46
Nota del BCRA en \$ Ajus. por CER Cupón 3% - Vto. 23/01/08(CE08.)	20	8,857,901	0.21	99.55	17	0.54
Bono de Consolidación en \$ (Provee.) - 6ta. Ser. 2%(PR13.)	21	6,778,963	0.16	99.72	41	0.13
Bono de la Prov. de Bs. As. al 10,75% Vto. 2005(BGBX1)	22	2,431,833	0.06	99.78	30	0.21
Bonos de Consolidación Pcia. de Bs. As. - 1ra. en \$(BPRO1)	23	2,217,894	0.05	99.83	65	0.05
Bonos Consadep Prov. de Tucumán - 1ra. Ser. en \$(TUCS1)	24	1,918,264	0.05	99.88	32	0.17
Bonos de Consolidación Previsional - 3ra. Ser. en \$(PRE5.)	25	1,084,363	0.03	99.90	64	0.06
Bonos de Consolidación Pcia. de Chaco - 1ra. Ser. en u\$S(CCHA1)	26	839,790	0.02	99.92	48	0.10
Bonos de Consolidación Pcia. de Corrientes - 1ra. Ser.(BCOR1)	27	801,501	0.02	99.94	79	0.02
Bonos Garantizados Deuda P. Rionegrina Clase 2 Ser. 1(RNG21)	28	544,081	0.01	99.96	87	0.02
Bonos Garantizados Deuda P. Rionegrina Clase 1 Ser. 1(RNG11)	29	433,584	0.01	99.97	111	0.00
Bonos de Consolidación en \$ (Provee.) - 4ta. Ser.(PRO7.)	30	372,106	0.01	99.98	78	0.02
Bonos del Tesoro BONTES 8.75% - Vto. 2002(BTE02)	31	189,719	0.00	99.98	35	0.15
Bonos de Consolidación Previsional - 3ra. Ser. en U\$S(PRE6.)	32	152,302	0.00	99.98	62	0.06
Bono del Gob. Nac. en U\$S Libor 2006 (BODEN) - 1ra. Ser.(RE06.)	33	120,211	0.00	99.99	99	0.01
Tít. de Deuda Pcia. de Formosa - 2da. Ser. Vto. 2005(FORM2)	34	102,700	0.00	99.99	102	0.01
Bonos de Consolidación Pcia. de Bs. As. - Vto. 2017 en \$(PB17.)	35	78,694	0.00	99.99	106	0.00
Bonos de Consolidación Pcia. de Bs. As. - 1ra. en U\$S(BPRD1)	36	66,695	0.00	99.99	130	0.00
Tít. de Deuda Pcia. de Formosa Lapacho 1 - 1ra. Ser. 2005(FORM1)	37	65,489	0.00	99.99	120	0.00
Bonos del Tesoro BONTES 12.125% - Vto. 2005(BTE08)	38	58,543	0.00	100.00	47	0.10
Bonos de Consolidación Pcia. de Corrientes - 2da. Ser. en \$(BCOR2)	39	36,985	0.00	100.00	117	0.00
Bonos de Consolidación en U\$S (Provee.) - 3ra. Ser.(PROV6)	40	19,227	0.00	100.00	24	0.28
Letras del Tesoro - Vto. 19/04/02 - en U\$S(LE107)	41	17,420	0.00	100.00	121	0.00
Bonos de Consolidación en U\$S (Provee.) - 2da. Ser.(PROV4)	42	16,154	0.00	100.00	40	0.13
Bonos del Tesoro BONTES 11.75% - Vto. 2003(BTE07)	43	15,810	0.00	100.00	59	0.06
Bonos de Consolidación en \$ (Provee.) - 5ta. Ser.(PRO9.)	44	12,208	0.00	100.00	97	0.01
Bonos de Cons. Prov. Corrientes (BODECOR)- 1ra. Ser. en \$(BCOR3)	45	6,300	0.00	100.00	144	0.00
Bonos de Consolidación en U\$S (Provee.) - 5ta. Ser.(PR10.)	46	5,600	0.00	100.00	77	0.02
CCF BT02 Renta 09/05/02(A434.)	47	4,147	0.00	100.00	147	0.00
Bonos de Consolidación Pcia. de R. Negro - 1ra. en U\$S(BORD1)	48	3,559	0.00	100.00	154	0.00
Tít. de Consolidación Pcia. de Salta - 1ra. Ser. en \$(SALT1)	49	3,388	0.00	100.00	114	0.00
Bonos de Consolidación en \$ (Provee.) - 3ra. Ser.(PROV5)	50	3,147	0.00	100.00	82	0.02
Bonos de Consolidación Previsional - 2da. Ser. en U\$S(PREV4)	51	2,449	0.00	100.00	42	0.11
Bonos de Consolidación Previsional - 2da. Ser. en \$(PREV3)	52	1,648	0.00	100.00	104	0.00
Bonos de Consolidación en U\$S (Provee.)(PROV2)	53	587	0.00	100.00	57	0.08
Bonos de Consolidación en \$ (Provee.)(PROV1)	54	412	0.00	100.00	75	0.03
Letras del Tesoro - Vto. 09/04/02 - en U\$S(LE104)	55	6	0.00	100.00	127	0.00
Letra del BCRA en \$ - Vto. 27/05/05(P27Y5)					11	0.91
Nota del BCRA en \$ Ajus. por CER Cupón 3% - Vto. 24/12/08(CD08.)					15	0.81
Letra del BCRA en \$ - Vto. 30/03/05(P30M5)					19	0.50
Bonos Externos Globales en U\$S 2001-2008(GD08.)					22	0.37
Letra del BCRA en \$ ajustable por CER - Vto. 27/05/05(C27Y5)					25	0.27
Bonos Externos Globales - Vto. 2017 - 5ta. Serie(BOGX5)					26	0.25
Letra del BCRA en \$ - Vto. 13/04/05(P13A5)					27	0.24
Letra del BCRA en \$ - Vto. 29/06/05(P29J5)					28	0.24
Letra del BCRA en \$ - Vto. 03/08/05(P03G5)					29	0.23
Bonos Externos Globales - Vto. 2003 - 8.375%(BOGX1)					31	0.18
Bono de la Prov. de Bs. As. 7ma. Ser. al 13,25% Vto. 2010(GPBX7)					33	0.16
Letra del BCRA en \$ ajustable por CER - Vto. 28/09/05(C28S5)					34	0.16
Letra del BCRA en \$ ajustable por CER - Vto. 30/11/05(C30N5)					36	0.15
Letra del BCRA en \$ ajustable por CER - Vto. 12/07/06(C12L6)					37	0.14
Bonos Externos Globales en U\$S 12,25% 2001-2018(GJ18.)					38	0.14
Letra del BCRA en \$ - Vto. 14/09/05(P14S5)					39	0.14
Bonos Externos Globales Cupón Cero Vto. 2003 Serie E(Z003.)					43	0.11
Letra del BCRA en \$ - Vto. 24/08/05(P24G5)					44	0.11
Bonos Externos Globales - Vto. 2006 - 11%(BOGX4)					45	0.11
Bonos Externos Globales - Vto. 2027 - 6ta. Serie(BOGX6)					46	0.10
Letra del BCRA en \$ - Vto. 08/02/06(P08F6)					49	0.09
Bonos Externos Globales - Vto. 2015 - 11.75%(BGX12)					50	0.09
Nota del BCRA en \$ Ajus. por CER Cupón 3% - Vto. 25/07/07(CL07.)					51	0.09
Bonos a Tasa Flotante vto. 2005 (FRB)(ARFRB)					53	0.08
Letra del BCRA en \$ - Vto. 10/08/05(P10G5)					54	0.08
Bonos Externos Globales en U\$S 12% 2001-2031(GJ31.)					55	0.08
Bono de la Prov. de Bs. As. 2da. Ser. al 12,5% Vto. 3/2000(GPBX2)					56	0.08
Bono del Gob. Nac. en U\$S Libor 2005 (BODEN) - 1ra. Ser.(RY05.)					58	0.07
Bonos Externos Globales - Vto. 2009(BOGX9)					60	0.06
Letras del Tesoro - Vto. 15/03/02 - en U\$S(LE090)					61	0.06
Bonos del Tesoro BONTES 11.25% - Vto. 2004(BTE06)					63	0.06
Letra del BCRA en \$ ajustable por CER - Vto. 10/08/05(C10G5)					66	0.05 (Cont.)

Presencia Bursátil Mensual y Anual Títulos Públicos - M. Concurrencia

Incluye operaciones en contado y plazo firme de títulos públicos, negociación en bloque, cupones y cupones impagos. Las mismas se encuentran agrupadas por serie

Especie	Pos.	Vol. Efectivo	Part.%	Part.%	Pos.	Part.%
	Mensual	Mensual (en \$)	Mensual	Acum.	Anual	Anual
Letra del BCRA en \$ - Vto. 06/07/05(P06L5)					67	0.05
Letra del BCRA en \$ - Vto. 27/07/05(P27L5)					68	0.05
Bono de la Prov. de Bs. As. 14va. Ser. al 13,75% Vto. 2007(PX14.)					69	0.04
Letra del BCRA en \$ - Vto. 16/02/05(P16F5)					70	0.04
Letra del BCRA en \$ - Vto. 21/09/05(P21S5)					71	0.03
Letra del BCRA en \$ - Vto. 05/10/05(P05O5)					72	0.03
Letra del BCRA en \$ - Vto. 19/10/05(P19O5)					73	0.03
Bonos Externos Globales - Vto. 2005 - 11%(BOGX7)					74	0.03
Bonos del Tesoro BONTES a Tasa Variable - Vto. 2003(BTE03)					76	0.03
Bonos Externos Serie 1992(BON92)					80	0.02
Letra del BCRA en \$ - Vto. 12/01/05(P12E5)					81	0.02
Nota del BCRA en \$ Ajust. por CER Cupón 3% - Vto. 06/12/06(CD06.)					83	0.02
Bono de la Prov. de Bs. As. 13va. Ser. al 12,75% Vto. 2003(PX13.)					84	0.02
Bonos Externos Globales - Vto 2020(BGX10)					85	0.02
Letra del BCRA en \$ - Vto. 26/10/05(P26O5)					86	0.02
Letra del BCRA en \$ - Vto. 09/08/06(P09G6)					88	0.02
Letras Externas S.74 tasa 4.95% - Vto. 11/05/04 - en u\$s(VEY4.)					89	0.02
Letra del BCRA en \$ ajustable por CER - Vto. 13/04/05(C13A5)					90	0.01
Bonos del Tesoro BONTES 11.75% - Vto. 2006(TY06.)					91	0.01
Bonos Externos Globales - Vto. 2012 - 12,375%(GF12.)					92	0.01
Letra del BCRA en \$ - Vto. 25/01/06(P25E6)					93	0.01
Letras del Tesoro - Vto. 15/02/02 - en U\$\$(LE105)					94	0.01
Letras del Tesoro - Vto. 08/03/02 - en U\$\$(LE106)					95	0.01
Letra del BCRA en \$ ajustable por CER - Vto. 16/02/05(C16F5)					96	0.01
Letra del BCRA en \$ ajustable por CER - Vto. 12/04/06(C12A6)					98	0.01
Letra del BCRA en \$ - Vto. 16/11/05(P16N5)					100	0.01
Bonos de la Pcia. de Mendoza 5,5% Vto. 2018(BARX1)					101	0.01
Bonos de Consolidación en U\$\$(Provee.) - 4ta. Ser.(PRO8.)					103	0.01
Letras del Tesoro - Vto. 22/03/02 - en U\$\$(LE109)					105	0.00
Letras del Tesoro - Vto. 22/02/02 - en U\$\$(LE108)					107	0.00
Nota del BCRA en \$ Cupón Variable - Vto. 30/05/07(BY07.)					108	0.00
Letra del BCRA en \$ - Vto. 15/06/05(P15J5)					109	0.00
C Bond Brasil Portador Vto. 4/2014(BRC.)					110	0.00
Letras del BCRA en \$ - Vto. 23/11/05(P23N5)					112	0.00
Letra del BCRA en \$ - Vto. 28/09/05(P28S5)					113	0.00
Bonos Externos Globales - Vto. 2010 - 11,375%(BGX11)					115	0.00
Bono de la Prov. de Bs. As. 22va. Ser. T. Flotante Vto. 2006(PX22)					116	0.00
Bonos de Consolidación en \$ (Provee.) - 2da. Ser.(PROV3)					118	0.00
Bonos Externos Globales - Vto. 2019 - c/s Warrant - 12,125%(BOGX8)					119	0.00
Tít. de Deuda Pcia. de Tucumán - 2da. Ser.(TTUX2)					122	0.00
Letras del Tesoro - Vto. 14/05/02 - en \$(LE111)					123	0.00
Bonos Chaqueños de Cons. II en u\$s - 1ra. Ser.(BCHD1)					124	0.00
Nota del BCRA en \$ Cupón Variable - Vto. 18/04/07(BA07.)					125	0.00
CCF BT02 Amortización 09/05/02(A433.)					126	0.00
Bonos Garantizados a Tasa Fija (PAR U\$\$(ARPAR)					128	0.00
CCF L109 Amortización vto. 22/03/02(E909.)					129	0.00
Bonos de Hidrocarburos(BOH11)					131	0.00
Letras Externas - Vto. 2002 - en \$(LEX54)					132	0.00
Letras del Tesoro - Vto. 15/05/02 - en U\$\$(LE110)					133	0.00
Letras de Tesorería de la Pcia. de Bs. As. - Serie 21(PX21.)					134	0.00
Bonos del Gobierno Nac. Tasa Vble. s/Tasa Encuesta 3ra. Ser.(BGOD)					135	0.00
CCF L108 Amortización vto. 22/02/02(E908.)					136	0.00
Bonos Chaqueños de Cons. II en U\$\$(3ra. Ser.(BCHD3)					137	0.00
Bonos Chaqueños de Cons. II en u\$s - 2da. Ser.(BCHD2)					138	0.00
CCF L111 Amortización Vto. 14/05/02(E911.)					139	0.00
CCF L105 Amortización Vto. 15/02/02(E905.)					140	0.00
Tít. de Consolidación Pcia. de Salta - 1ra. Ser. en U\$\$(SALD1)					141	0.00
Bonos Externos Globales - Vto. 2030 - 10,25%(GLO30)					142	0.00
CCF L106 Amortización Vto. 08/03/02(E906.)					143	0.00
CCF L107 Amortización Vto. 14/05/2002(E907.)					145	0.00
CCF TY03 Amortización 21/05/03(A423.)					146	0.00
CCF L104 Amortización 09/04/02(E904.)					148	0.00
Tít. de Consolidación Pcia. de Salta - 2da. Ser. en \$(SALT2)					149	0.00
Bonos de Cancelación Deuda Pcia. Formosa 1ra. Ser.(BCDF1)					150	0.00
Letra del BCRA en \$ - Vto. 17/08/05(P17G5)					151	0.00
Letra del BCRA en \$ ajustable por CER - Vto. 31/01/07(C31E7)					152	0.00
Letras Externas - Vto. 2028 - en Euros(LX61C)					153	0.00
Letra del BCRA en \$ - Vto. 30/11/05(P30N5)					155	0.00
Letras del BCRA en \$ - Vto. 09/11/05(P09N5)					156	0.00
Letra del BCRA en \$ ajustable por CER - Vto. 05/07/06(C05L6)					157	0.00
Letra del BCRA en \$ - Vto. 07/09/05(P07S5)					158	0.00
Letra del BCRA en \$ - Vto. 12/10/05(P12O5)					159	0.00
CCF L110 Amortización Vto. 14/05/02(E910.)					160	0.00
CCF MV02 Amortización 30/11/02(A500.)					161	0.00
Bonos de la Rep. Argentina de Margen Ajustable Vto. 11/2002(BMAX1)					162	0.00
CCF TY03 Renta 21/05/03(A424.)					163	0.00
CCF PRO4 Amotización 28/10/2003(A239.)					164	0.00
CCF PRO4 Amotización 28/11/2003(A241.)					165	0.00
CCF PRO4 Amotización 28/12/2003(A243.)					166	0.00
CCF TY03 Renta 21/11/02(A422.)					167	0.00
CCF PRO4 Amotización 28/09/03(A237.)					168	0.00
Letras Externas S.75 tasa 2.98% - Vto. 11/05/04 - en u\$s(VBY4.)					169	0.00
OTROS						0.00

TOTAL

4,121,269,235

Presencia Bursátil Mensual y Anual Títulos Públicos - Rueda Continua

Incluye operaciones en contado y plazo firme de títulos públicos, negociación en bloque, cupones y cupones impagos. Las mismas se encuentran agrupadas por serie

Especie	Pos.	Vol. Efectivo		Part. %		Pos.	Part. %
		Mensual	Mensual (en \$)	Mensual	Acum.		
Bono del Gob. Nac. en U\$S Libor 2013 (BODEN) - 1ra. Ser.(RA13.)	1	2,218,804,944		35.29	35.29	3	18.12
Bono Discount en \$ 2033 c/v PBI 2035(DIVP.)	2	1,789,368,371		28.46	63.76	1	18.49
Bono del Gob. Nac. en U\$S Libor 2012 (BODEN) - 1ra. Ser.(RG12.)	3	691,313,715		11.00	74.75	2	18.49
Bonos Garantizados (BOGAR)(NF18.)	4	459,800,853		7.31	82.07	4	9.77
Bono del Gob. Nac. en \$ 2% 2014 (BODEN)(RS14.)	5	244,674,816		3.89	85.96	8	2.70
Bono Discount en u\$S Ley Nueva York 2033 c/v PBI 2035(DIVY.)	6	124,744,115		1.98	87.95	10	1.65
Bonos de Consolidación en \$ (Provee.)- 4ta. Ser.(PR12.)	7	115,147,951		1.83	89.78	5	6.28
Bono Par en \$ 2038 c/v PBI 2035(PAVP.)	8	115,062,727		1.83	91.61	11	1.61
Bonos de Consolidación Provisional - 3ra. Ser. 2% en \$(PRE8.)	9	88,061,774		1.40	93.01	6	4.54
Bono Discount en u\$S Ley Argentina 2033 c/v PBI 2035(DIVA.)	10	51,258,679		0.82	93.82	12	0.99
Bonos de Consolidación Provisional - 4ta. Ser. en \$(PRE9.)	11	45,205,965		0.72	94.54	16	0.74
Letra del BCRA en \$ ajustable por CER - Vto. 08/02/06(C08F6)	12	45,042,780		0.72	95.26	14	0.76
Bono del Gob. Nac. en \$ 2% 2008 (BODEN)(RS08.)	13	43,092,722		0.69	95.94	7	3.17
Letra del BCRA en \$ - Vto. 02/11/05(P02N5)	14	40,822,064		0.65	96.59	47	0.09
Letra del BCRA en \$ ajustable por CER - Vto. 22/03/06(C22M6)	15	28,835,000		0.46	97.05	18	0.58
Bonos Consadep Prov. de Tucumán - 1ra. Ser. en \$(TUCS1)	16	26,404,333		0.42	97.47	25	0.32
Bono Par en u\$S Ley Argentina 2038 c/v PBI 2035(PAVA.)	17	21,984,885		0.35	97.82	23	0.35
Letra del BCRA en \$ - Vto. 26/10/05(P26O5)	18	19,941,473		0.32	98.14	57	0.05
Letra del BCRA en \$ - Vto. 30/11/05(P30N5)	19	19,807,980		0.32	98.45	61	0.05
Bono del Gob. Nac. en \$ 2% 2007 (BODEN) - 1ra. Ser.(RF07.)	20	18,507,060		0.29	98.75	13	0.86
Nota del BCRA en \$ Ajust. por CER Cupón 3% - Vto. 23/01/08(CE08.)	21	15,661,404		0.25	99.00	21	0.38
Bono Par en u\$S Ley Nueva York 2038 c/v PBI 2035(PAVY.)	22	14,885,805		0.24	99.23	28	0.24
Bono de Consolidación en \$ (Provee.) - 2da. Ser. 2%(PR11.)	23	11,264,384		0.18	99.41	19	0.55
Letra del BCRA en \$ ajustable por CER - Vto. 12/04/06(C12A6)	24	6,266,227		0.10	99.51	41	0.12
Bono de Consolidación en \$ (Provee.) - 6ta. Ser. 2%(PR13.)	25	5,607,887		0.09	99.60	55	0.07
Bonos del Tesoro BONTES 11.75% - Vto. 2003(BTE07)	26	4,833,810		0.08	99.68	48	0.09
Bonos del Tesoro BONTES 8.75% - Vto. 2002(BTE02)	27	3,129,825		0.05	99.73	33	0.16
Tít. de Consolidación Pcia. de Salta - 1ra. Ser. en U\$S(SALD1)	28	2,677,898		0.04	99.77	73	0.03
Bono de la Prov. de Bs. As. al 10,75% Vto. 2005(BGBX1)	29	2,429,605		0.04	99.81	24	0.32
Letra del BCRA en \$ - Vto. 16/11/05(P16N5)	30	1,989,068		0.03	99.84	80	0.02
Bonos Garantizados Deuda P. Rionegrina Clase 2 Ser. 1(RNG21)	31	1,951,403		0.03	99.87	92	0.01
Letra del BCRA en \$ ajustable por CER - Vto. 12/07/06(C12L6)	32	1,384,604		0.02	99.90	27	0.24
Bonos de Consolidación Provisional - 3ra. Ser. en \$(PRE5.)	33	1,101,317		0.02	99.91	81	0.02
Bonos de Consolidación Pcia. de Chaco - 1ra. Ser. en u\$S(CCHA1)	34	1,018,690		0.02	99.93	39	0.12
Bonos de Consolidación Pcia. de Corrientes - 1ra. Ser.(BCOR1)	35	756,451		0.01	99.94	97	0.01
Bonos de Consolidación Pcia. de Bs. As. - 1ra. en \$(BPOR1)	36	753,579		0.01	99.95	75	0.03
Bono de la Prov. de Bs. As. 7ma. Ser. al 13,25% Vto. 2010(GPBX7)	37	537,465		0.01	99.96	62	0.05
Bonos Garantizados Deuda P. Rionegrina Clase 1 Ser. 1(RNG11)	38	524,570		0.01	99.97	116	0.00
Bonos de la Pcia. de Mendoza 5,5% Vto. 2018(BARX1)	39	434,957		0.01	99.98	91	0.01
Bono de la Prov. de Bs. As. 10ma. Ser. al 10% Vto. 2004(PX10.)	40	313,239		0.00	99.98	125	0.00
Bono de la Prov. de Bs. As. 14va. Ser. al 13,75% Vto. 2007(PX14.)	41	228,075		0.00	99.99	78	0.02
Bonos de Consolidación en \$ (Provee.) - 4ta. Ser.(PRO7.)	42	177,085		0.00	99.99	87	0.01
Bonos de Consolidación Pcia. de Bs. As. - Vto. 2017 en \$(PB17.)	43	169,318		0.00	99.99	110	0.00
Bonos de Consolidación Provisional - 3ra. Ser. en U\$S(PRE6.)	44	139,992		0.00	99.99	43	0.11
Bono del Gob. Nac. en U\$S Libor 2006 (BODEN) - 1ra. Ser.(RE06.)	45	125,459		0.00	100.00	93	0.01
Tít. de Deuda Pcia. de Formosa - 2da. Ser. Vto. 2005(FORM2)	46	102,816		0.00	100.00	113	0.00
Bonos del Tesoro BONTES 12.125% - Vto. 2005(BTE08)	47	76,865		0.00	100.00	42	0.11
Tít. de Deuda Pcia. de Formosa Lapacho I - 1ra. Ser. 2005(FORM1)	48	65,489		0.00	100.00	127	0.00
Bonos de Consolidación Pcia. de Corrientes - 2da. Ser. en \$(BCOR2)	49	36,627		0.00	100.00	129	0.00
Bonos de Consolidación en \$ (Provee.) - 5ta. Ser.(PRO9.)	50	5,076		0.00	100.00	107	0.01
Bonos de Consolidación Pcia. de R. Negro - 1ra. en U\$S(BORD1)	51	3,600		0.00	100.00	160	0.00
Bonos de Consolidación en \$ (Provee.) - 3ra. Ser.(PROV5)	52	905		0.00	100.00	101	0.01
Bonos de Consolidación Provisional - 2da. Ser. en U\$S(PREV4)	53	838		0.00	100.00	60	0.05
Bonos de Consolidación en U\$S (Provee.) - 5ta. Ser.(PR10.)	54	762		0.00	100.00	67	0.04
Bonos de Consolidación en \$ (Provee.)(PROV1)	55	296		0.00	100.00	90	0.01
CCFL104 Amortización 09/04/02(E904.)	56	165		0.00	100.00	154	0.00
Bonos Externos Globales en U\$S 2001-2008(GD08.)						9	2.02
Letra del BCRA en \$ - Vto. 14/09/05(P14S5)						15	0.74
Nota del BCRA en \$ Ajust. por CER Cupón 3% - Vto. 24/12/08(CD08.)						17	0.64
Letra del BCRA en \$ - Vto. 27/05/05(P27Y5)						20	0.41
Letra del BCRA en \$ - Vto. 30/03/05(P30M5)						22	0.36
Bonos de Consolidación en U\$S (Provee.) - 3ra. Ser.(PROV6)						26	0.24
Bonos Externos Globales - Vto. 2017 - 5ta. Serie(BOGX5)						29	0.20
Letra del BCRA en \$ - Vto. 08/02/06(P08F6)						30	0.18
Letra del BCRA en \$ - Vto. 03/08/05(P03G5)						31	0.17
Bono del Gob. Nac. en U\$S Libor 2005 (BODEN) - 1ra. Ser.(RY05.)						32	0.16
Bonos Externos Globales en U\$S 12.25% 2001-2018(GJ18.)						34	0.15
Letra del BCRA en \$ ajustable por CER - Vto. 27/05/05(C27Y5)						35	0.15
Letra del BCRA en \$ ajustable por CER - Vto. 30/11/05(C30N5)						36	0.13
Letra del BCRA en \$ - Vto. 13/04/05(P13A5)						37	0.13
Bonos de Consolidación en U\$S (Provee.) - 2da. Ser.(PROV4)						38	0.13
Letra del BCRA en \$ - Vto. 29/06/05(P29J5)						40	0.12
Bonos Externos Globales - Vto. 2006 - 11%(BOGX4)						44	0.10
Bonos a Tasa Flotante vto. 2005 (FRB)(ARFRB)						45	0.09
Bonos Externos Globales - Vto. 2015 - 11.75%(BGX12)						46	0.09
Bonos de Consolidación en U\$S (Provee.)(PROV2)						49	0.09
Nota del BCRA en \$ Ajust. por CER Cupón 3% - Vto. 25/07/07(CL07.)						50	0.08
Letra del BCRA en \$ - Vto. 06/07/05(P06L5)						51	0.08
Bonos Externos Globales - Vto. 2003 - 8.375%(BOGX1)						52	0.07
Letra del BCRA en \$ ajustable por CER - Vto. 28/09/05(C28S5)						53	0.07
Letra del BCRA en \$ - Vto. 24/08/05(P24G5)						54	0.07
Letra del BCRA en \$ - Vto. 10/08/05(P10G5)						56	0.06
Bonos del Tesoro BONTES 11.25% - Vto. 2004(BTE06)						58	0.05
Bonos Externos Globales en U\$S 12% 2001-2031(GJ31.)						59	0.05

(Cont.)

Presencia Bursátil Mensual y Anual Títulos Públicos - Rueda Continua

Incluye operaciones en contado y plazo firme de títulos públicos, negociación en bloque, cupones y cupones impagos. Las mismas se encuentran agrupadas por serie

Especie	Pos. Mensual	Vol. Efectivo Mensual (en \$)	Part.% Mensual	Part.% Acum.	Pos. Anual	Part.% Anual
Nota del BCRA en \$ Ajust. por CER Cupón 3% - Vto. 06/12/06(CD06.)					63	0.04
Letra del BCRA en \$ ajustable por CER - Vto. 10/08/05(C10G5)					64	0.04
Bonos Externos Globales Cupón Cero Vto. 2003 Serie E(ZO03.)					65	0.04
Letras del Tesoro - Vto. 15/03/02 - en U\$S(LE090)					66	0.04
Bonos Externos Globales - Vto. 2027 - 6ta. Serie(BOGX6)					68	0.04
Letra del BCRA en \$ - Vto. 05/10/05(P05O5)					69	0.04
Letra del BCRA en \$ - Vto. 25/01/06(P25E6)					70	0.04
Bonos Externos Globales - Vto. 2009(BOGX9)					71	0.03
Letra del BCRA en \$ ajustable por CER - Vto. 31/01/07(C31E7)					72	0.03
Bonos del Tesoro BONTES a Tasa Variable - Vto. 2003(BTE03)					74	0.03
Letras Externas S.74 tasa 4.95% - Vto. 11/05/04 - en u\$s(VEY4.)					76	0.03
Letra del BCRA en \$ - Vto. 27/07/05(P27L5)					77	0.03
Bono de la Prov. de Bs. As. 2da. Ser. al 12.5% Vto. 3/2000(GPBX2)					79	0.02
Letra del BCRA en \$ - Vto. 15/06/05(P15J5)					82	0.02
Letra del BCRA en \$ - Vto. 19/10/05(P19O5)					83	0.02
Letra del BCRA en \$ ajustable por CER - Vto. 13/04/05(C13A5)					84	0.02
Bonos Externos Globales - Vto. 2010 - 11.375%(BGX11)					85	0.02
Letra del BCRA en \$ - Vto. 21/09/05(P21S5)					86	0.02
Letra del BCRA en \$ ajustable por CER - Vto. 16/02/05(C16F5)					88	0.01
Letra del BCRA en \$ - Vto. 12/01/05(P12E5)					89	0.01
Letras Externas S.73 tasa 10% - Vto. 22/02/07 - en euros(EF07.)					94	0.01
Bonos Externos Globales - Vto. 2012 - 12.375%(GF12.)					95	0.01
Letra del BCRA en \$ - Vto. 09/08/06(P09G6)					96	0.01
Tít. de Deuda Pcia. de Tucumán - 2da. Ser.(TTUX2)					98	0.01
Bonos del Tesoro BONTES 11.75% - Vto. 2006(TY06.)					99	0.01
Letra del BCRA en \$ - Vto. 16/02/05(P16F5)					100	0.01
Letras del BCRA en \$ - Vto. 23/11/05(P23N5)					102	0.01
Bono de la Prov. de Bs. As. 13va. Ser. al 12.75% Vto. 2003(PX13.)					103	0.01
Letras del Tesoro - Vto. 08/03/02 - en U\$S(LE106)					104	0.01
Tít. de Asistencia Finan. p/Deuda Ciudad - 3ra. Ser.(BAPX3)					105	0.01
Bonos Externos Serie 1992(BON92)					106	0.01
Letras del Tesoro - Vto. 15/02/02 - en U\$S(LE105)					108	0.00
Bonos de Consolidación en U\$S (Provee.) - 4ta. Ser.(PRO8.)					109	0.00
Letra del BCRA en \$ ajustable por CER - Vto. 05/07/06(C05L6)					111	0.00
Bonos Externos Globales - Vto. 2005 - 11%(BOGX7)					112	0.00
Bonos Externos Globales - Vto. 2019 - c/s Warrant - 12,125%(BOGX8)					114	0.00
Letra del BCRA en \$ - Vto. 12/10/05(P12O5)					115	0.00
Letra del BCRA en \$ - Vto. 07/09/05(P07S5)					117	0.00
Tít. de Consolidación Pcia. de Salta - 1ra. Ser. en \$(SALT1)					118	0.00
Nota del BCRA en \$ Cupón Variable - Vto. 30/05/07(BY07.)					119	0.00
C Bond Brasil Portador Vto. 4/2014(BRC..)					120	0.00
Letra del BCRA en \$ - Vto. 28/09/05(P28S5)					121	0.00
Letras del Tesoro - Vto. 22/03/02 - en U\$S(LE109)					122	0.00
Tít. de Asistencia Finan. p/Deuda Ciudad - 1ra. Ser.(BAPX1)					123	0.00
Letras del Tesoro - Vto. 22/02/02 - en U\$S(LE108)					124	0.00
Letras del Tesoro - Vto. 19/04/02 - en U\$S(LE107)					126	0.00
Letras del Tesoro - Vto. 09/04/02 - en U\$S(LE104)					128	0.00
CCFL109 Amortización vto. 22/03/02(E909.)					130	0.00
Bonos Chaqueños de Cons. II en u\$s - 2da. Ser.(BCHD2)					131	0.00
Bonos de Consolidación Provisional - 2da. Ser. en \$(PREV3)					132	0.00
Bonos Chaqueños de Cons. II en u\$s - 1ra. Ser.(BCHD1)					133	0.00
Bonos Externos Globales - Vto. 2030 - 10,25%(GLO30)					134	0.00
Bonos de Consolidación en \$ (Provee.) - 2da. Ser.(PROV3)					135	0.00
Letras Externas - Vto. 2002 - en \$(LEX54)					136	0.00
Bonos Externos Globales - Vto 2020(BGX10)					137	0.00
CCF TY03 Amortización 21/05/03(A423.)					138	0.00
Bonos de Hidrocarburos(BOH1)					139	0.00
CCFL108 Amortización vto. 22/02/02(E908.)					140	0.00
Bonos Garantizados a Tasa Flotante (Disc. U\$S)(ARDIS)					141	0.00
Bonos Chaqueños de Cons. II en U\$S - 3ra. Ser.(BCHD3)					142	0.00
Letras de Tesorería de la Pcia. de Bs. As. - Serie 21(PX21.)					143	0.00
Letras del Tesoro - Vto. 14/05/02 - en \$(LE111)					144	0.00
Bonos de Consolidación Pcia. de Bs. As. - 1ra. en U\$S(BPRD1)					145	0.00
Bonos Aconcagua Pcia. de Mendoza - Vto. 2007(BACX1)					146	0.00
Bonos del Gobierno Nac. Tasa Vble. s/Tasa Encuesta 3ra. Ser.(BGOD)					147	0.00
Letras del Tesoro - Vto. 15/05/02 - en U\$S(LE110)					148	0.00
Ferrobonos - 1ra Ser.(FERB1)					149	0.00
CCFL111 Amortización Vto. 14/05/02(E911.)					150	0.00
CCFBT02 Renta 09/05/02(A434.)					151	0.00
Bonos Garantizados a Tasa Fija (PAR U\$S)(ARPAR)					152	0.00
Bonos de Cons. Deuda Municipal de Resistencia - Prov. Chaco(BCMR1)					153	0.00
Tít. de Consolidación Pcia. de Salta - 2da. Ser. en \$(SALT2)					155	0.00
CCFBT02 Amortización 09/05/02(A433.)					156	0.00
CCFL105 Amortización Vto. 15/02/02(E905.)					157	0.00
Letra del BCRA en \$ - Vto. 17/08/05(P17G5)					158	0.00
Letras Externas - Vto. 2028 - en Euros(LX61C)					159	0.00
CCFPRE4 Amortización 01/07/02(A015.)					161	0.00
CCFBX92 Amortización 15/09/2002(A404.)					162	0.00
CCFL106 Amortización Vto. 08/03/02(E906.)					163	0.00
CCFPRE4 Amortización 01/08/02(A017.)					164	0.00
Bonos de Cons. Prov. Corrientes (BODECOR)- 1ra. Ser. en \$(BCOR3)					165	0.00
CCFPRE4 Amortización 01/03/02(A007.)					166	0.00
OTROS						0.00

TOTAL

6,286,537,763

Presencia Bursátil Mensual y Anual Oblig. Neg. - M. Concurrencia

Incluye operaciones en contado y plazo firme de obligaciones negociables y cupones. Las mismas se encuentran agrupadas por Serie.

Especie	Pos. Mensual	Vol. Efectivo Mensual (en \$)	Part.% Mensual	Part.% Acum.	Pos. Anual	Part.% Anual
Acindar O.N. Subor. Conv. en Ords. B(OACI8)	1	193,105,649	98.28	98.28	1	96.68
Sideco Americana ON simple garantizada - Vto. 10/12/09(OSCX2)	2	1,840,460	0.94	99.22	11	0.13
Pecom Energía O.N. - Clase I Vto. 7/2010(OPX13)	3	1,497,600	0.76	99.98	7	0.15
Telefónica Arg. ON Simple al 8.85%(OTDX1)	4	31,949	0.02	100.00	3	0.50
ON Pan American Energy LLC Suc. Arg. Serie 3(OPNX3)					2	1.09
Pecom Energía O.N. - Clase G Vto. 1/2007(OPX11)					4	0.26
Loma Negra O.N. Serie 6(OLNX6)					5	0.17
Petrobras Energía O.N. 9,375% Vto. 2013(OPX22)					6	0.15
Lodge O.N. (PYME) - 2da. Ser.(OLG2P)					8	0.14
Cia. de Alimentos Fargo O.N. Canje - Vto. 2008(OAFX2)					9	0.14
Agritech Inversora O.N. 1ra. Ser.(OAGR1)					10	0.13
Telefónica Arg. ON Clase 3(OTEF3)					12	0.13
Autopistas del Sol O.N. 3% Vto. 14/06/14(ODEY2)					13	0.05
Multicanal O.N. - Serie C Canje - Vto. 4/2018(OMCX8)					14	0.04
Drogueria Magna O.N. - 1ra. Ser. Vto. 04/2002(OMAG1)					15	0.04
Telefónica Arg. ON Clase 2 Serie A(OTEF2)					16	0.04
Bco. Hipotecario O.N. - Serie 26(OHX26)					17	0.04
Telefónica Arg. ON Clase Lesepe Serie Mayo 2005(OTEPY)					18	0.03
Trans. Gas del Sur O.N. - Clase A Vto. 12/2010(OTGX8)					19	0.02
Probenefit O.N. Simples 1ra. Ser.(OPFI1)					20	0.02
Morgan (PYME) O.N. - 2da. Ser.(OMO2P)					21	0.02
Pecom Energía O.N. - Clase H Vto. 5/2009(OPX12)					22	0.01
ON Euromayor 1ra. Ser. en u\$s(OEUD1)					23	0.01
Trans. Gas del Sur O.N. - Clase B-A Vto. 12/2013(OTGX9)					24	0.00
ON Euromayor - 2da. Ser. Clase en \$(OEUP2)					25	0.00
Petrobras Energía O.N. - Clase N Vto. 6/2011(OPX18)					26	0.00
ON Mastellone Hnos. Senior Gar. Clase A1 Vto. 30/06/12(OMTX3)					27	0.00
Euromayor O.N. - 2da. Ser. en u\$s(OEUD2)					28	0.00
Transener O.N. - 6ta. Ser. Vto. 2016(OTRX6)					29	0.00
Telecom Arg. O.N. - Serie B Vto. 2011(OTCX7)					30	0.00
Telecom Arg. O.N. - Serie B Regulación S Vto. 2011(OTEX7)					31	0.00
O.N. Cia. de Servicios Telefónicos (COSETEL) (PYME)(OST1P)					32	0.00
Pecom Energía O.N. - 6ta. Ser. Vto. 15/07/07(OPEX7)					33	0.00
Bco. Hipotecario O.N. 3% Vto. 01/12/13(OHX27)					34	0.00
TOTAL		196,475,658				

Presencia Bursátil Mensual y anual Oblig. Neg. - Rueda Continua

Incluye operaciones en contado y plazo firme de obligaciones negociables y cupones. Las mismas se encuentran agrupadas por Serie.

Especie	Pos. Mensual	Vol. Efectivo Mensual (en \$)	Part.% Mensual	Part.% Acum.	Pos. Anual	Part.% Anual
Acindar O.N. Subor. Conv. en Ords. B(OACI8)	1	177,910,703	92.69	92.69	1	82.71
Trans. Gas del Sur O.N. - Clase A Vto. 12/2010(OTGX8)	2	14,021,320	7.31	100.00	3	3.18
Telefónica Arg. ON Simple al 8.85%(OTDX1)					2	4.19
Bco. Hipotecario O.N. - Serie 26(OHX26)					4	2.24
Pecom Energía O.N. - Clase I Vto. 7/2010(OPX13)					5	1.41
Pecom Energía O.N. - Clase H Vto. 5/2009(OPX12)					6	1.03
Trans. Gas del Sur O.N. - Clase B-A Vto. 12/2013(OTGX9)					7	0.77
ON Pan American Energy LLC Suc. Arg. Serie 3(OPNX3)					8	0.72
Petrobras Energía O.N. 9,375% Vto. 2013(OPX22)					9	0.65
Telecom Arg. O.N. - Serie B Vto. 2011(OTCX7)					10	0.65
Pecom Energía O.N. - Clase G Vto. 1/2007(OPX11)					11	0.53
Telefónica Arg. ON Clase 3(OTEF3)					12	0.41
Bco. Hipotecario O.N. 3% Vto. 01/12/13(OHX27)					13	0.29
Autopistas del Sol O.N. 3% Vto. 14/06/14(ODEY2)					14	0.24
Agritech Inversora O.N. 1ra. Ser.(OAGR1)					15	0.20
Probenefit O.N. Simples 1ra. Ser.(OPFI1)					16	0.17
Acindar O.N. - 6ta. Serie Vto. 02/2004(OACX6)					17	0.13
Euromayor O.N. - 2da. Ser. en u\$s(OEUD2)					18	0.12
Cia. de Alimentos Fargo O.N. Canje - Vto. 2008(OAFX2)					19	0.12
Transener O.N. - Clase A vto. 04/03(OTYA1)					20	0.10
Transener O.N. - 6ta. Ser. Vto. 2016(OTRX6)					21	0.04
Telecom Arg. O.N. - Serie B Regulación S Vto. 2011(OTEX7)					22	0.02
Petrobras Energía O.N. - Clase N Vto. 6/2011(OPX18)					23	0.02
Banco Hipotecario O.N. - Clase 1 Vto. 04/2003(OBHX1)					24	0.01
Drogueria Magna O.N. - 1ra. Ser. Vto. 04/2002(OMAG1)					25	0.01
Bco. Hipotecario O.N. - Serie 28 Vto. 08/2010(OHX28)					26	0.01
ON Euromayor - 2da. Ser. Clase en \$(OEUP2)					27	0.00
ON Mastellone Hnos. Senior Gar. Clase A1 Vto. 30/06/12(OMTX3)					28	0.00
Telefónica Arg. ON Clase 2 Serie A(OTEF2)					29	0.00
TOTAL		191,932,022				



ACINDAR		CODIGO:ACIN		
Descripción de la compañía		Balances (en mill.\$)	Al 31/3/05	Al 30/6/05
Sector:	Ind.Metalúrgica y Siderúrgica	Activo Corriente	1,321.81	1,153.30
Capital Social (\$):	613,584,509	Activo No Corriente	987.08	1,000.09
Fecha Cierre Ejerc.:	31 de Diciembre	Activo Total	2,308.88	2,153.39
Indicadores Bursátiles		Pasivo Corriente	660.49	390.17
Cotización:	\$ 5.050	Pasivo No Corriente	355.66	331.24
Cot/V.Libro:	216.39%	Pasivo Total	1,016.15	721.41
Beta:	1.05	Patrimonio Neto	1,292.73	1,431.98
Rotación:	10.76%	Índice Endeudamiento	78.60%	50.38%
Volatilidad - 40R:	24.00%	Índice Solvencia	2.27	2.98
Cot/Ganancias:	5.220	Índice Liquidez	2.00	2.96
Ganancias p/acción:	\$ 0.97	Est. Resultados (en mill.\$)	Al 31/3/05	Al 30/6/05
Capitalización (mill):	\$ 3,099	Ingresos de Explotación	537.35	1,151.65
Vol. efvo. prom. diario:	\$ 3,300,126	Resultado de Explotación	229.79	458.33
Ponderación en Merval %:	11.39	Resultado Ordinario	152.46	291.52
Evolución de Cotización y Volumen		Resultado Extraordinario	0.00	0.00
		Result. Final del Per.	152.46	291.52
		Ganancias/Pat. Neto:	43.89%	41.42%
Evolución Resultados Trimestrales Netos (en mill.\$)				

ALPARGATAS		CODIGO:ALPA		
Descripción de la compañía		Balances (en mill.\$)	Al 31/3/05	Al 30/6/05
Sector:	Textil	Activo Corriente	10.32	12.00
Capital Social (\$):	46,355,212	Activo No Corriente	307.48	309.87
Fecha Cierre Ejerc.:	31 de Diciembre	Activo Total	317.80	321.86
Indicadores Bursátiles		Pasivo Corriente	4.45	3.24
Cotización:	\$ 5.780	Pasivo No Corriente	616.94	617.01
Cot/V.Libro:	0%	Pasivo Total	621.39	620.24
Beta:	0.66	Patrimonio Neto	(303.59)	(298.38)
Rotación:	101.27%	Índice Endeudamiento	-204.68%	-207.87%
Volatilidad - 40R:	42.05%	Índice Solvencia	0.51	0.52
Cot/Ganancias:	-	Índice Liquidez	2.32	3.71
Ganancias p/acción:	\$ -	Est. Resultados (en mill.\$)	Al 31/3/05	Al 30/6/05
Capitalización (mill):	\$ 267	Ingresos de Explotación	3.73	7.92
Vol. efvo. prom. diario:	\$ 2,347,144	Resultado de Explotación	2.09	4.64
Ponderación en Merval %:	4.66	Resultado Ordinario	-0.46	4.76
Evolución de Cotización y Volumen		Resultado Extraordinario	0.00	0.00
		Result. Final del Per.	-0.46	4.76
		Ganancias/Pat. Neto:	-	-
Evolución Resultados Trimestrales Netos (en mill.\$)				

ALUAR		CODIGO:ALUA				
Descripción de la compañía		Balances (en mill.\$)	AI 31/3/05	AI 30/6/05		
Sector:	Ind.Metalúrgica y Siderúrgica	Activo Corriente	835.71	853.09		
Capital Social (\$):	1,200,000,000	Activo No Corriente	1,376.04	1,416.26		
Fecha Cierre Ejerc.:	30 de Junio	Activo Total	2,211.75	2,269.35		
Indicadores Bursátiles		Pasivo Corriente	281.18	282.12		
Cotización:	\$ 3.840	Pasivo No Corriente	178.06	156.08		
Cot/V.Libro:	251.65%	Pasivo Total	459.23	438.20		
Beta:	0.68	Patrimonio Neto	1,752.52	1,831.14		
Rotación:	1.22%	Indice Endeudamiento	26.20%	23.93%		
Volatilidad - 40R:	23.81%	Indice Solvencia	4.82	5.18		
Cot/Ganancias:	12.980	Indice Liquidez	2.97	3.02		
Ganancias p/acción:	\$ 0.30	Est. Resultados (en mill.\$)	AI 31/3/05	AI 30/6/05		
Capitalización (mill):	\$ 4,608	Ingresos de Explotación	1,234.30	1,688.76		
Vol. efvo. prom. diario:	\$ 729,087	Resultado de Explotación	389.31	518.29		
Ponderación en Merval %:	2.05	Resultado Ordinario	276.36	354.98		
Evolución de Cotización y Volumen		Resultado Extraordinario	0.00	0.00		
		Result. Final del Per.	276.36	354.98		
		Ganancias/Pat. Neto:	21.86%	19.39%		
		Evolución Resultados Trimestrales Netos (en mill.\$)				
		mill.\$	Set-04	Dic-04	Mar-05	Jun-05

BANCO MACRO BANSUD		CODIGO:BSUD			
Descripción de la compañía		Balances (en mill.\$)	AI 31/3/05	AI 30/6/05	
Sector:	Bancos	Activo Corriente	-	-	
Capital Social (\$):	608,943,000	Activo No Corriente	-	-	
Fecha Cierre Ejerc.:	31 de Diciembre	Activo Total	7,214.45	6,911.69	
Indicadores Bursátiles		Pasivo Corriente	-	-	
Cotización:	\$ 5.030	Pasivo No Corriente	-	-	
Cot/V.Libro:	227.1%	Pasivo Total	5,896.57	5,562.95	
Beta:	0.99	Patrimonio Neto	1,317.88	1,348.74	
Rotación:	14.56%	Indice Solvencia	1.22	1.24	
Volatilidad - 40R:	28.77%	Est. Resultados (en mill.\$)	AI 31/3/05	AI 30/6/05	
Cot/Ganancias:	14.880	Ingresos de Explotación	124.36	230.89	
Ganancias p/acción:	\$ 0.34	Resultado de Explotación	32.85	37.42	
Capitalización (mill):	\$ 3,063	Resultado Ordinario	50.58	121.89	
Vol. efvo. prom. diario:	\$ 4,432,069	Resultado Extraordinario	-	-	
Ponderación en Merval %:	6.22	Result. Final del Per.	60.58	121.89	
Evolución de Cotización y Volumen		Ganancias/Pat. Neto:	16.28%	15.26%	
		Evolución Resultados Trimestrales Netos (en mill.\$)			
		mill.\$	Set-04	Dic-04	Mar-05



COMERCIAL DEL PLATA		CODIGO: COME		
Descripción de la compañía		Balances (en mill.\$)	AI 31/3/05	AI 30/6/05
Sector:	Holdings	Activo Corriente	9.63	11.56
Capital Social (\$):	260,431,000	Activo No Corriente	338.31	464.98
Fecha Cierre Ejerc.:	31 de Diciembre	Activo Total	347.94	476.53
Indicadores Bursátiles		Pasivo Corriente	22.69	22.48
Cotización:	\$ 0.745	Pasivo No Corriente	949.93	929.64
Cot/V.Libro:	0%	Pasivo Total	972.63	952.11
Beta:	0.95	Patrimonio Neto	(624.69)	(475.58)
Rotación:	8.72%	Indice Endeudamiento	-155.70%	-200.20%
Volatilidad - 40R:	35.53%	Indice Solvencia	0.36	0.50
Cot/Ganancias:	1.430	Indice Liquidez	0.42	0.51
Ganancias p/acción:	\$ 0.52	Est. Resultados (en mill.\$)	AI 31/3/05	AI 30/6/05
Capitalización (mill):	\$ 194.00	Ingresos de Explotación	-7.53	122.54
Vol. efvo. prom. diario:	\$ 1,135,660	Resultado de Explotación	-8.56	120.27
Ponderación en Merval %:	5.11	Resultado Ordinario	17.02	166.13
Evolución de Cotización y Volumen		Resultado Extraordinario	0.00	0.00
		Result. Final del Per.	17.02	166.13
		Ganancias/Pat. Neto:	-	-28.62%
		Evolución Resultados Trimestrales Netos (en mill. \$)		

S I D E R A R		CODIGO: ERAR		
Descripción de la compañía		Balances (*)	AI 31/3/05	AI 30/6/05
Sector:	Ind.Metalúrgica y Siderúrgica	Activo Corriente	2,151.07	1,883.26
Capital Social (\$):	347,468,771	Activo No Corriente	2,048.83	2,140.11
Fecha Cierre Ejerc.:	31 de Diciembre	Activo Total	4,199.90	4,023.37
Indicadores Bursátiles		Pasivo Corriente	825.25	775.39
Cotización:	\$ 26.300	Pasivo No Corriente	251.57	90.92
Cot/V.Libro:	278.07%	Pasivo Total	1,076.82	866.31
Beta:	0.91	Patrimonio Neto	3,245.35	3,286.36
Rotación:	46.15%	Indice Endeudamiento	33.18%	26.36%
Volatilidad - 40R:	44.55%	Indice Solvencia	3.90	4.64
Cot/Ganancias:	5.960	Indice Liquidez	2.61	2.43
Ganancias p/acción:	\$ 4.41	Est. Resultados (*)	AI 31/3/05	AI 30/6/05
Capitalización (mill):	\$ 9,138.00	Ingresos de Explotación	1,183.72	2,361.48
Vol. efvo. prom. diario:	\$ 8,017,556	Resultado de Explotación	503.93	888.51
Ponderación en Merval %:	6.51	Resultado Ordinario	417.05	758.47
Evolución de Cotización y Volumen		Resultado Extraordinario	0.00	0.00
		Result. Final del Per.	417.05	758.47
		Resultados/Pat. Neto:	47.93%	46.68%
		Evolución Resultados Trimestrales Netos (*)		

BANCO FRANCES		CODIGO:FRAN		
Descripción de la compañía		Balances (en mill.\$)	AI 31/3/05	AI 30/6/05
Sector:	Bancos	Activo Corriente	-	-
Capital Social (\$):	471,361,000	Activo No Corriente	-	-
Fecha Cierre Ejerc.:	31 de Diciembre	Activo Total	14,840.26	16,350.76
Indicadores Bursátiles		Pasivo Corriente	-	-
Cotización:	\$ 7.400	Pasivo No Corriente	-	-
Cot/V.Libro:	196.93%	Pasivo Total	13,191.75	14,579.50
Beta:	1.09	Patrimonio Neto	1,648.51	1,771.26
Rotación:	16.44%	Indice Solvencia	1.12	1.12
Volatilidad - 40R:	23.94%	Est. Resultados (en mill.\$)		
Cot/Ganancias:	-	Ingresos de Explotación	342.86	680.52
Ganancias p/acción:	\$ 0.04	Resultado de Explotación	121.03	206.02
Capitalización (mill):	\$ 3,488.00	Resultado Ordinario	36.96	60.34
Vol. efvo. prom. diario:	\$ 3,875,081	Resultado Extraordinario	0.00	0.00
Ponderación en Merval %:	7.11	Result. Final del Per.	30.06	60.34
Evolución de Cotización y Volumen		Ganancias/Pat. Neto:	-	1.14%
		Evolución Resultados Trimestrales Netos (en mill.\$)		

GRUPO FINANCIERO GALICIA		CODIGO:GGAL		
Descripción de la compañía		Balances (en mill.\$)	AI 31/3/05	AI 30/6/05
Sector:	Bancos	Activo Corriente	65.55	26.83
Capital Social (\$):	1,241,407,000	Activo No Corriente	1,536.38	1,558.72
Fecha Cierre Ejerc.:	31 de Diciembre	Activo Total	1,601.93	1,585.55
Indicadores Bursátiles		Pasivo Corriente	43.03	12.80
Cotización:	\$ 2.270	Pasivo No Corriente	19.16	0.01
Cot/V.Libro:	179.18%	Pasivo Total	62.19	12.81
Beta:	1.20	Patrimonio Neto	1,539.73	1,572.74
Rotación:	18.05%	Indice Solvencia	25.76	123.78
Volatilidad - 40R:	25.60%	Est. Resultados (en mill.\$)		
Cot/Ganancias:	50.220	Ingresos Financieros	26.27	158.80
Ganancias p/acción:	\$ 0.05	Result. Neto de Interm. Fin.	23.16	150.93
Capitalización (mill):	\$ 2,180.00	Result. Neto antes de Imp.	20.19	53.21
Vol. efvo. prom. diario:	\$ 11,201,188	Result. Neto Final	20.19	53.21
Ponderación en Merval %:	17.64	Resultados/Pat. Neto:	1.45%	3.57%
Evolución de Cotización y Volumen		Evolución Resultados Trimestrales Netos (en mill.\$)		



PETROBRAS ENERGIA PARTICIPACIONES		CODIGO:PBE		
Descripción de la compañía		Balances (*)	AI 31/3/05	AI 30/6/05
Sector:	Petróleo y Gas	Activo Corriente	-	-
Capital Social (\$):	2,132,000,000	Activo No Corriente	5,601.00	5,862.00
Fecha Cierre Ejerc.:	31 de Diciembre	Activo Total	5,601.00	5,862.00
Indicadores Bursátiles		Pasivo Corriente	23.00	23.00
Cotización:	\$ 4.440	Pasivo No Corriente	-	-
Cot/V.Libro:	160.53%	Pasivo Total	23.00	23.00
Beta:	0.91	Patrimonio Neto	5,633.00	5,897.00
Rotación:	12.65%	Índice Endeudamiento	0.41%	0.39%
Volatilidad - 40R:	28.72%	Índice Solvencia	243.52	254.87
Cot/Ganancias:	8.940	Índice Liquidez	0.00	0.00
Ganancias p/acción:	\$ 0.50	Est. Resultados (*)	AI 31/3/05	AI 30/6/05
Capitalización (mill):	\$ 9,466.00	Ingresos de Explotación	125.00	389.00
Vol. efvo. prom. diario:	\$ 13,488,521	Resultado de Explotación	124.00	387.00
Ponderación en Merval %:	15.22	Resultado Ordinario	122.00	386.00
Evolución de Cotización y Volumen		Resultado Extraordinario	0.00	0.00
		Result. Final del Per.	122.00	386.00
		Resultados/Pat. Neto:	12.75%	17.96%
		Evolución Resultados Trimestrales Netos (en mill.\$)		

TELECOM		CODIGO: TECO2		
Descripción de la compañía		Balances (en mill.\$)	AI 31/3/05	AI 30/6/05
Sector:	Telecomunicaciones	Activo Corriente	4,139.00	4,307.00
Capital Social (\$):	984,000,000	Activo No Corriente	6,439.00	6,167.00
Fecha Cierre Ejerc.:	31 de Diciembre	Activo Total	10,578.00	10,474.00
Indicadores Bursátiles		Pasivo Corriente	9,564.00	9,274.00
Cotización:	\$ 7.920	Pasivo No Corriente	233.00	240.00
Cot/V.Libro:	812.11%	Pasivo Total	9,797.00	9,514.00
Beta:	0.83	Patrimonio Neto	781.00	960.00
Rotación:	18.08%	Índice Endeudamiento	1254.42%	991.04%
Volatilidad - 40R:	26.38%	Índice Solvencia	1.08	1.10
Cot/Ganancias:	-	Índice Liquidez	0.43	0.46
Ganancias p/acción:	\$ 0.02	Est. Resultados (en mill.\$)	AI 31/3/05	AI 30/6/05
Capitalización (mill):	\$ 7,796.00	Ingresos de Explotación	742.00	1,499.00
Vol. efvo. prom. diario:	\$ 8,895,209	Resultado de Explotación	114.00	223.00
Ponderación en Merval %:	7.52	Resultado Ordinario	279.00	458.00
Evolución de Cotización y Volumen		Resultado Extraordinario	0.00	0.00
		Result. Final del Per.	279.00	458.00
		Resultados/Pat. Neto:	-	2.29%
		Evolución Resultados Trimestrales Netos (en mill.\$)		

TRANSENER		CODIGO: TRAN	
Descripción de la compañía		Balances (en mill.\$)	
Sector:	Energía Eléctrica	Activo Corriente	AI 31/3/05
Capital Social (\$):	436,226,295	Activo No Corriente	AI 30/6/05
Fecha Cierre Ejerc.:	31 de Diciembre	Activo Total	2,240.06
Indicadores Bursátiles		Pasivo Corriente	1,742.64
Cotización:	\$ 1.750	Pasivo No Corriente	125.23
Cot/V.Libro:	73.18%	Pasivo Total	1,867.87
Beta:	0.68	Patrimonio Neto	372.19
Rotación:	20.12%	Indice Endeudamiento	501.86%
Volatilidad - 40R:	46.52%	Indice Solvencia	1.20
Cot/Ganancias:	1.490	Indice Liquidez	0.15
Ganancias p/acción:	\$ 1.18	Est. Resultados (en mill.\$)	AI 31/3/05
Capitalización (mill):	\$ 303.00	Ingresos de Explotación	59.68
Vol. efvo. prom. diario:	\$ 4,387,541	Resultado de Explotación	8.52
Ponderación en Merval %:	2.11	Resultado Ordinario	14.66
Evolución de Cotización y Volumen		Resultado Extraordinario	0.00
		Result. Final del Per.	14.66
		Resultados/Pat. Neto:	3.94%
		Evolución Resultados de Ejercicios a Diciembre (en mill.\$)	

TENARIS S.A.		CODIGO: TS	
Descripción de la compañía		Balances (en mill.\$)	
Sector:	Holdings	Activo Corriente	AI 31/12/03
Capital Social (\$):	3,515,048,411	Activo No Corriente	AI 31/12/04
Fecha Cierre Ejerc.:	31 de Diciembre	Activo Total	6,624.26
Indicadores Bursátiles		Pasivo Corriente	139.73
Cotización:	\$ 33.000	Pasivo No Corriente	-
Cot/V.Libro:	535.16%	Pasivo Total	139.73
Beta:	0.74	Patrimonio Neto	6,484.53
Rotación:	22.05%	Indice Endeudamiento	2.15%
Volatilidad - 40R:	48.09%	Indice Solvencia	47.41
Cot/Ganancias:	35.030	Indice Liquidez	0.91
Ganancias p/acción:	\$ 0.32	Est. Resultados (en mill.\$)	AI 31/12/03
Capitalización (mill):	\$ 38,958.00	Ingresos de Explotación	609.21
Vol. efvo. prom. diario:	\$ 38,757,482	Resultado de Explotación	599.87
Ponderación en Merval %:	14.46	Resultado Ordinario	592.35
Evolución de Cotización y Volumen		Resultado Extraordinario	0.00
		Result. Final del Per.	592.35
		Resultados/Pat. Neto:	9.13%
		Evolución Resultados de Ejercicios a Diciembre (en mill.\$)	



Análisis de Bonos Canje de Reestructuración de deuda en Dólares

Bono Discount en u\$s Ley Argentina (DIVA)																								
<table border="0"> <tr> <td>Datos al</td> <td>31-Oct-05</td> <td colspan="2">Evolución de la Cotización y Volumen</td> </tr> <tr> <td>Precio (c/100 vr)</td> <td>305.00</td> <td rowspan="10"> </td> </tr> <tr> <td>Valor Residual %</td> <td>100.00</td> </tr> <tr> <td>Valor Técnico (U\$S)</td> <td>108.05</td> </tr> <tr> <td>Paridad %</td> <td>93.93</td> </tr> <tr> <td>TIR Anual %</td> <td>9.12</td> </tr> <tr> <td>Volat. 40R %</td> <td>12.93</td> </tr> <tr> <td>Pres. Bur. MC(%)</td> <td>0.74</td> </tr> <tr> <td>Dur.Mod.</td> <td>11.60</td> </tr> <tr> <td colspan="2">* Se grafica las últimas 81 ruedas</td> </tr> </table>		Datos al	31-Oct-05	Evolución de la Cotización y Volumen		Precio (c/100 vr)	305.00		Valor Residual %	100.00	Valor Técnico (U\$S)	108.05	Paridad %	93.93	TIR Anual %	9.12	Volat. 40R %	12.93	Pres. Bur. MC(%)	0.74	Dur.Mod.	11.60	* Se grafica las últimas 81 ruedas	
Datos al	31-Oct-05	Evolución de la Cotización y Volumen																						
Precio (c/100 vr)	305.00																							
Valor Residual %	100.00																							
Valor Técnico (U\$S)	108.05																							
Paridad %	93.93																							
TIR Anual %	9.12																							
Volat. 40R %	12.93																							
Pres. Bur. MC(%)	0.74																							
Dur.Mod.	11.60																							
* Se grafica las últimas 81 ruedas																								
<table border="0"> <tr> <th>Resumen Cond. Emisión</th> <th>Cupones Impagos Adheridos</th> <th>Cupón Corriente</th> </tr> <tr> <td>Vencimiento</td> <td>(c/100 vn)</td> <td>Renta Anual (%)</td> </tr> <tr> <td>Amortización</td> <td>Renta</td> <td>Intereses Corridos c/100 vn U\$S</td> </tr> <tr> <td>Intereses</td> <td>Amortización</td> <td>Yield Anual (%)</td> </tr> <tr> <td></td> <td></td> <td>Fecha de Próximo Pago</td> </tr> <tr> <td></td> <td></td> <td>Prox. Pago (A=Amort./R=Renta)</td> </tr> </table>			Resumen Cond. Emisión	Cupones Impagos Adheridos	Cupón Corriente	Vencimiento	(c/100 vn)	Renta Anual (%)	Amortización	Renta	Intereses Corridos c/100 vn U\$S	Intereses	Amortización	Yield Anual (%)			Fecha de Próximo Pago			Prox. Pago (A=Amort./R=Renta)				
Resumen Cond. Emisión	Cupones Impagos Adheridos	Cupón Corriente																						
Vencimiento	(c/100 vn)	Renta Anual (%)																						
Amortización	Renta	Intereses Corridos c/100 vn U\$S																						
Intereses	Amortización	Yield Anual (%)																						
		Fecha de Próximo Pago																						
		Prox. Pago (A=Amort./R=Renta)																						
		Fija=3.97																						
		1.45																						
		0.00																						
		31-Dec-05																						
		R																						

Bono Discount en u\$s Ley N. York (DIVY)																								
<table border="0"> <tr> <td>Datos al</td> <td>31-Oct-05</td> <td colspan="2">Evolución de la Cotización y Volumen</td> </tr> <tr> <td>Precio (c/100 vr)</td> <td>318.00</td> <td rowspan="10"> </td> </tr> <tr> <td>Valor Residual %</td> <td>100.00</td> </tr> <tr> <td>Valor Técnico (U\$S)</td> <td>108.05</td> </tr> <tr> <td>Paridad %</td> <td>97.94</td> </tr> <tr> <td>TIR Anual %</td> <td>8.75</td> </tr> <tr> <td>Volat. 40R %</td> <td>0.00</td> </tr> <tr> <td>Pres. Bur. MC(%)</td> <td>0.25</td> </tr> <tr> <td>Dur.Mod.</td> <td>11.81</td> </tr> <tr> <td colspan="2">* Se grafica las últimas 81 ruedas</td> </tr> </table>		Datos al	31-Oct-05	Evolución de la Cotización y Volumen		Precio (c/100 vr)	318.00		Valor Residual %	100.00	Valor Técnico (U\$S)	108.05	Paridad %	97.94	TIR Anual %	8.75	Volat. 40R %	0.00	Pres. Bur. MC(%)	0.25	Dur.Mod.	11.81	* Se grafica las últimas 81 ruedas	
Datos al	31-Oct-05	Evolución de la Cotización y Volumen																						
Precio (c/100 vr)	318.00																							
Valor Residual %	100.00																							
Valor Técnico (U\$S)	108.05																							
Paridad %	97.94																							
TIR Anual %	8.75																							
Volat. 40R %	0.00																							
Pres. Bur. MC(%)	0.25																							
Dur.Mod.	11.81																							
* Se grafica las últimas 81 ruedas																								
<table border="0"> <tr> <th>Resumen Cond. Emisión</th> <th>Cupones Impagos Adheridos</th> <th>Cupón Corriente</th> </tr> <tr> <td>Vencimiento</td> <td>(c/100 vn)</td> <td>Renta Anual (%)</td> </tr> <tr> <td>Amortización</td> <td>Renta</td> <td>Intereses Corridos c/100 vn U\$S</td> </tr> <tr> <td>Intereses</td> <td>Amortización</td> <td>Yield Anual (%)</td> </tr> <tr> <td></td> <td></td> <td>Fecha de Próximo Pago</td> </tr> <tr> <td></td> <td></td> <td>Prox. Pago (A=Amort./R=Renta)</td> </tr> </table>			Resumen Cond. Emisión	Cupones Impagos Adheridos	Cupón Corriente	Vencimiento	(c/100 vn)	Renta Anual (%)	Amortización	Renta	Intereses Corridos c/100 vn U\$S	Intereses	Amortización	Yield Anual (%)			Fecha de Próximo Pago			Prox. Pago (A=Amort./R=Renta)				
Resumen Cond. Emisión	Cupones Impagos Adheridos	Cupón Corriente																						
Vencimiento	(c/100 vn)	Renta Anual (%)																						
Amortización	Renta	Intereses Corridos c/100 vn U\$S																						
Intereses	Amortización	Yield Anual (%)																						
		Fecha de Próximo Pago																						
		Prox. Pago (A=Amort./R=Renta)																						
		Fija=3.97																						
		1.45																						
		0.00																						
		31-Dec-05																						
		R																						

Bono Par en u\$s Ley Argentina (PAVA)																								
<table border="0"> <tr> <td>Datos al</td> <td>31-Oct-05</td> <td colspan="2">Evolución de la Cotización y Volumen</td> </tr> <tr> <td>Precio (c/100 vr)</td> <td>107.90</td> <td rowspan="10"> </td> </tr> <tr> <td>Valor Residual %</td> <td>100.00</td> </tr> <tr> <td>Valor Técnico (U\$S)</td> <td>100.12</td> </tr> <tr> <td>Paridad %</td> <td>35.86</td> </tr> <tr> <td>TIR Anual %</td> <td>8.90</td> </tr> <tr> <td>Volat. 40R %</td> <td>18.63</td> </tr> <tr> <td>Pres. Bur. MC(%)</td> <td>0.55</td> </tr> <tr> <td>Dur.Mod.</td> <td>15.03</td> </tr> <tr> <td colspan="2">* Se grafica las últimas 84 ruedas</td> </tr> </table>		Datos al	31-Oct-05	Evolución de la Cotización y Volumen		Precio (c/100 vr)	107.90		Valor Residual %	100.00	Valor Técnico (U\$S)	100.12	Paridad %	35.86	TIR Anual %	8.90	Volat. 40R %	18.63	Pres. Bur. MC(%)	0.55	Dur.Mod.	15.03	* Se grafica las últimas 84 ruedas	
Datos al	31-Oct-05	Evolución de la Cotización y Volumen																						
Precio (c/100 vr)	107.90																							
Valor Residual %	100.00																							
Valor Técnico (U\$S)	100.12																							
Paridad %	35.86																							
TIR Anual %	8.90																							
Volat. 40R %	18.63																							
Pres. Bur. MC(%)	0.55																							
Dur.Mod.	15.03																							
* Se grafica las últimas 84 ruedas																								
<table border="0"> <tr> <th>Resumen Cond. Emisión</th> <th>Cupones Impagos Adheridos</th> <th>Cupón Corriente</th> </tr> <tr> <td>Vencimiento</td> <td>(c/100 vn)</td> <td>Renta Anual (%)</td> </tr> <tr> <td>Amortización</td> <td>Renta</td> <td>Intereses Corridos c/100 vn U\$S</td> </tr> <tr> <td>Intereses</td> <td>Amortización</td> <td>Yield Anual (%)</td> </tr> <tr> <td></td> <td></td> <td>Fecha de Próximo Pago</td> </tr> <tr> <td></td> <td></td> <td>Prox. Pago (A=Amort./R=Renta)</td> </tr> </table>			Resumen Cond. Emisión	Cupones Impagos Adheridos	Cupón Corriente	Vencimiento	(c/100 vn)	Renta Anual (%)	Amortización	Renta	Intereses Corridos c/100 vn U\$S	Intereses	Amortización	Yield Anual (%)			Fecha de Próximo Pago			Prox. Pago (A=Amort./R=Renta)				
Resumen Cond. Emisión	Cupones Impagos Adheridos	Cupón Corriente																						
Vencimiento	(c/100 vn)	Renta Anual (%)																						
Amortización	Renta	Intereses Corridos c/100 vn U\$S																						
Intereses	Amortización	Yield Anual (%)																						
		Fecha de Próximo Pago																						
		Prox. Pago (A=Amort./R=Renta)																						
		Fija=1.33																						
		0.12																						
		3.72																						
		31-Mar-06																						
		R																						

Bono Par en u\$s Ley N. York (PAVY)																								
<table border="0"> <tr> <td>Datos al</td> <td>31-Oct-05</td> <td colspan="2">Evolución de la Cotización y Volumen</td> </tr> <tr> <td>Precio (c/100 vr)</td> <td>111.00</td> <td rowspan="10"> </td> </tr> <tr> <td>Valor Residual %</td> <td>100.00</td> </tr> <tr> <td>Valor Técnico (U\$S)</td> <td>100.12</td> </tr> <tr> <td>Paridad %</td> <td>36.89</td> </tr> <tr> <td>TIR Anual %</td> <td>8.70</td> </tr> <tr> <td>Volat. 40R %</td> <td>20.12</td> </tr> <tr> <td>Pres. Bur. MC(%)</td> <td>0.24</td> </tr> <tr> <td>Dur.Mod.</td> <td>15.21</td> </tr> <tr> <td colspan="2">* Se grafica las últimas 83 ruedas</td> </tr> </table>		Datos al	31-Oct-05	Evolución de la Cotización y Volumen		Precio (c/100 vr)	111.00		Valor Residual %	100.00	Valor Técnico (U\$S)	100.12	Paridad %	36.89	TIR Anual %	8.70	Volat. 40R %	20.12	Pres. Bur. MC(%)	0.24	Dur.Mod.	15.21	* Se grafica las últimas 83 ruedas	
Datos al	31-Oct-05	Evolución de la Cotización y Volumen																						
Precio (c/100 vr)	111.00																							
Valor Residual %	100.00																							
Valor Técnico (U\$S)	100.12																							
Paridad %	36.89																							
TIR Anual %	8.70																							
Volat. 40R %	20.12																							
Pres. Bur. MC(%)	0.24																							
Dur.Mod.	15.21																							
* Se grafica las últimas 83 ruedas																								
<table border="0"> <tr> <th>Resumen Cond. Emisión</th> <th>Cupones Impagos Adheridos</th> <th>Cupón Corriente</th> </tr> <tr> <td>Vencimiento</td> <td>(c/100 vn)</td> <td>Renta Anual (%)</td> </tr> <tr> <td>Amortización</td> <td>Renta</td> <td>Intereses Corridos c/100 vn U\$S</td> </tr> <tr> <td>Intereses</td> <td>Amortización</td> <td>Yield Anual (%)</td> </tr> <tr> <td></td> <td></td> <td>Fecha de Próximo Pago</td> </tr> <tr> <td></td> <td></td> <td>Prox. Pago (A=Amort./R=Renta)</td> </tr> </table>			Resumen Cond. Emisión	Cupones Impagos Adheridos	Cupón Corriente	Vencimiento	(c/100 vn)	Renta Anual (%)	Amortización	Renta	Intereses Corridos c/100 vn U\$S	Intereses	Amortización	Yield Anual (%)			Fecha de Próximo Pago			Prox. Pago (A=Amort./R=Renta)				
Resumen Cond. Emisión	Cupones Impagos Adheridos	Cupón Corriente																						
Vencimiento	(c/100 vn)	Renta Anual (%)																						
Amortización	Renta	Intereses Corridos c/100 vn U\$S																						
Intereses	Amortización	Yield Anual (%)																						
		Fecha de Próximo Pago																						
		Prox. Pago (A=Amort./R=Renta)																						
		Fija=1.33																						
		0.12																						
		3.61																						
		31-Mar-06																						
		R																						

Análisis de Bonos Canje de Reestructuración de deuda en Pesos

Bono Discount en \$ Ley Argentina (DIVP)		Evolución de la Cotización y Volumen			
Datos al 31-Oct-05					
Precio (c/100 vr)	126.95	<p>* Se grafica las últimas 84 ruedas</p>			
Valor Residual %	100.00				
Valor Técnico	122.51				
Paridad %	103.62				
TIR Anual %	5.73				
Volat. 40R %	17.07				
Pres. Bur. MC(%)	22.05				
Dur.Mod.	14.28				
Resumen Cond. Emisión				Cupones Impagos Adheridos	Cupón Corriente
				(c/100 vn)	Renta Anual (%) Fija=2.79
Vencimiento	31-Dec-33	Renta	Intereses Corridos c/100 vn \$ 1.00		
Amortización	Sem.	Amortización	Yield Anual (%) 0.00		
Intereses	Cap. Sem.		Fecha de Próximo Pago 31-Dec-05		
			Prox. Pago (A=Amort./R=Renta) R		

Bono Par en \$ Ley Argentina (PAVP)		Evolución de la Cotización y Volumen			
Datos al 31-Oct-05					
Precio (c/100 vr)	49.75	<p>* Se grafica las últimas 84 ruedas</p>			
Valor Residual %	100.00				
Valor Técnico	116.05				
Paridad %	42.87				
TIR Anual %	5.28				
Volat. 40R %	17.93				
Pres. Bur. MC(%)	2.58				
Dur.Mod.	20.88				
Resumen Cond. Emisión				Cupones Impagos Adheridos	Cupón Corriente
				(c/100 vn)	Renta Anual (%) Fija=0.63
Vencimiento	31-Dec-38	Renta	Intereses Corridos c/100 vn \$ 0.07		
Amortización	Sem.	Amortización	Yield Anual (%) 1.47		
Intereses	Sem.		Fecha de Próximo Pago 31-Mar-06		
			Prox. Pago (A=Amort./R=Renta) R		

Análisis de Boden en Dólares y en Pesos Ajustables por Cer

BODEN 2012 en Dólares Estadounidenses (RG12)		Evolución de la Cotización y Volumen			
Datos al 31-Oct-05					
Precio (c/100 vr)	268.25	<p>* Se grafica las últimas 127 ruedas</p>			
Valor Residual %	87.50				
Valor Técnico (U\$S)	88.38				
Paridad %	88.38				
TIR Anual %	8.51				
Volat. 40R %	6.45				
Pres. Bur. MC(%)	4.08				
Dur.Mod.	3.11				
Resumen Cond. Emisión				Cupones Impagos Adheridos	Cupón Corriente
				(c/100 vn)	Renta Anual (%) L180=4.0054
Vencimiento	3-Aug-12	Renta	Intereses Corridos c/100 vn U\$S 0.88		
Amortización	Anual	Amortización	Yield Anual (%) 4.54		
Intereses	Sem.		Fecha de Próximo Pago 03-Feb-06		
			Prox. Pago (A=Amort./R=Renta) R		

BODEN 2013 en Dólares Estadounidenses (RA13)		Evolución de la Cotización y Volumen			
Datos al 31-Oct-05					
Precio (c/100 vr)	246.00	<p>* Se grafica las últimas 127 ruedas</p>			
Valor Residual %	100.00				
Valor Técnico (U\$S)	100.03				
Paridad %	81.84				
TIR Anual %	8.96				
Volat. 40R %	6.93				
Pres. Bur. MC(%)	44.41				
Dur.Mod.	3.29				
Resumen Cond. Emisión				Cupones Impagos Adheridos	Cupón Corriente
				(c/100 vn)	Renta Anual (%) L180=3
Vencimiento	30-Apr-13	Renta	Intereses Corridos c/100 vn U\$S 0.03		
Amortización	Anual	Amortización	Yield Anual (%) 3.67		
Intereses	Sem.		Fecha de Próximo Pago 30-Apr-06		
			Prox. Pago (A=Amort./R=Renta) A+R		



BODEN 2006 en Dólares Estadounidenses (RE06)

Datos al 31-Oct-05		Evolución de la Cotización y Volumen		
Precio (c/100 vr)	287.00			
Valor Residual %	40.00			
Valor Técnico (U\$S)	40.42			
Paridad %	94.52			
TIR Anual %	31.39			
Volat. 40R %	0.00			
Pres. Bur. MC(%)	0.00			
Dur.Mod.	0.21			
Resumen Cond. Emisión			Cupones Impagos Adheridos	Cupón Corriente
Vencimiento	30-Jan-06		(c/100 vn)	Renta Anual (%) L180=3.9763
Amortización	Anual	Renta -	Intereses Corridos c/100 vn U\$S 0.42	
Intereses	Sem.	Amortización -	Yield Anual (%) 4.21	
			Fecha de Próximo Pago 30-Jan-06	
			Prox. Pago (A=Amort./R=Renta) A+R	

BODEN 2007 en Pesos Ajustados por Cer (RF07)

Datos al 31-Oct-05		Evolución de la Cotización y Volumen		
Precio (c/100 vr)	173.75			
Valor Residual %	37.50			
Valor Técnico (U\$S)	63.61			
Paridad %	102.44			
TIR Anual %	-1.23			
Volat. 40R %	2.54			
Pres. Bur. MC(%)	1.87			
Dur.Mod.	0.74			
Resumen Cond. Emisión			Cupones Impagos Adheridos	Cupón Corriente
Vencimiento	3-Feb-07		(c/100 vn)	Renta Anual (%) Fija = 2
Amortización	Sem.	Renta -	Intereses Corridos c/100 vn \$ 0.32	
Intereses	Sem.	Amortización -	Yield Anual (%) 1.95	
			Fecha de Próximo Pago 03-Feb-06	
			Prox. Pago (A=Amort./R=Renta) A+R	

BODEN 2008 en Pesos Ajustados por Cer (RS08)

Datos al 31-Oct-05		Evolución de la Cotización y Volumen		
Precio (c/100 vr)	126.00			
Valor Residual %	60.00			
Valor Técnico (U\$S)	72.19			
Paridad %	104.72			
TIR Anual %	-0.82			
Volat. 40R %	6.85			
Pres. Bur. MC(%)	2.25			
Dur.Mod.	1.64			
Resumen Cond. Emisión			Cupones Impagos Adheridos	Cupón Corriente
Vencimiento	30-Sep-08		(c/100 vn)	Renta Anual (%) Fija = 2
Amortización	Sem.	Renta -	Intereses Corridos c/100 vn \$ 0.13	
Intereses	Sem.	Amortización -	Yield Anual (%) 1.91	
			Fecha de Próximo Pago 31-Mar-06	
			Prox. Pago (A=Amort./R=Renta) A+R	

BODEN 2014 en Pesos Ajustados por Cer (RS14)

Datos al 31-Oct-05		Evolución de la Cotización y Volumen		
Precio (c/100 vr)	101.50			
Valor Residual %	100.00			
Valor Técnico (U\$S)	111.41			
Paridad %	91.10			
TIR Anual %	3.45			
Volat. 40R %	13.72			
Pres. Bur. MC(%)	5.30			
Dur.Mod.	6.44			
Resumen Cond. Emisión			Cupones Impagos Adheridos	Cupón Corriente
Vencimiento	30-Sep-14		(c/100 vn)	Renta Anual (%) Fija = 2
Amortización	Sem.	Renta -	Intereses Corridos c/100 vn \$ 0.20	
Intereses	Sem.	Amortización -	Yield Anual (%) 2.20	
			Fecha de Próximo Pago 31-Mar-06	
			Prox. Pago (A=Amort./R=Renta) R	

Análisis de Títulos Nacionales en Pesos y Ajustables por Cer

Datos al 31-Oct-05		Evolución de la Cotización y Volumen	
Precio (c/100 vr)	174.80	<p>* Se grafica las últimas 127 ruedas</p>	
Valor Residual %	57.25		
Val. Téc. (con CER)	96.62		
Paridad %	103.57		
TIR Anual %	0.59		
Volat. 40R %	6.61		
Pres. Bur. MC(%)	0.23		
Dur.Mod.	2.47		
Resumen Cond. Emisión		Cupones Impagos Adheridos	
Vencimiento	3-Dec-10	(c/100 vn)	Renta Anual (%) Fija=2
Amortización	106 Mens.	Renta	Intereses Corridos c/100 vn \$ 0.00
Intereses	Mens.	Amortización	Yield Anual (%) 1.93
			Fecha de Próximo Pago 03-Dec-05
			Prox. Pago (A=Amort./R=Renta) A+R
Bono de Consolidación en Moneda Nacional 4° Serie 2% (PR12)		Cupón Corriente	
Datos al 31-Oct-05		Evolución de la Cotización y Volumen	
Precio (c/100 vr)	176.75	<p>* Se grafica las últimas 127 ruedas</p>	
Valor Residual %	100.00		
Val. Téc. (con CER)	181.90		
Paridad %	97.17		
TIR Anual %	2.63		
Volat. 40R %	11.58		
Pres. Bur. MC(%)	2.98		
Dur.Mod.	4.73		
Resumen Cond. Emisión		Cupones Impagos Adheridos	
Vencimiento	3-Jan-16	(c/100 vn)	Renta Anual (%) Fija=2
Amortización	120 Mens.	Renta	Intereses Corridos c/100 vn \$ 0.00
Intereses	Cap.Mens.	Amortización	Yield Anual (%) 0.00
			Fecha de Próximo Pago 03-Feb-06
			Prox. Pago (A=Amort./R=Renta) A+R
Bono de Cons. de Deuda Prev. en Moneda Nacional 6° Serie 2% (PR13)		Cupón Corriente	
Datos al 31-Oct-05		Evolución de la Cotización y Volumen	
Precio (c/100 vr)	71.50	<p>* Se grafica las últimas 127 ruedas</p>	
Valor Residual %	100.00		
Val. Téc. (con CER)	118.85		
Paridad %	60.16		
TIR Anual %	6.10		
Volat. 40R %	19.00		
Pres. Bur. MC(%)	0.16		
Dur.Mod.	12.55		
Resumen Cond. Emisión		Cupones Impagos Adheridos	
Vencimiento	15-Mar-24	(c/100 vn)	Renta Anual (%) Fija=2
Amortización	120 Mens.	Renta	Intereses Corridos c/100 vn \$ 0.10
Intereses	Cap.Mens.	Amortización	Yield Anual (%) 0.00
			Fecha de Próximo Pago 15-Apr-14
			Prox. Pago (A=Amort./R=Renta) A+R
Bono de Cons. de Deuda Prev. en Moneda Nacional 3° Serie 2% (PRE8)		Cupón Corriente	
Datos al 31-Oct-05		Evolución de la Cotización y Volumen	
Precio (c/100 vr)	188.60	<p>* Se grafica las últimas 127 ruedas</p>	
Valor Residual %	100.00		
Val. Téc. (con CER)	181.90		
Paridad %	103.68		
TIR Anual %	0.33		
Volat. 40R %	6.69		
Pres. Bur. MC(%)	2.24		
Dur.Mod.	2.15		
Resumen Cond. Emisión		Cupones Impagos Adheridos	
Vencimiento	3-Jan-10	(c/100 vn)	Renta Anual (%) Fija=2
Amortización	48 Mens.	Renta	Intereses Corridos c/100 vn \$ 0.00
Intereses	Cap.Mens.	Amortización	Yield Anual (%) 0.00
			Fecha de Próximo Pago 03-Feb-06
			Prox. Pago (A=Amort./R=Renta) A+R



Bono de Cons. de Deuda Prev. en Moneda Nacional 4ª Serie 2% (PRE9)		
Datos al	31-Oct-05	Evolución de la Cotización y Volumen
Precio (c/100 vr)	105.00	<p>* Se grafica las últimas 127 ruedas</p>
Valor Residual %	100.00	
Val. Téc. (con CER)	118.85	
Paridad %	88.34	
TIR Anual %	4.42	
Volat. 40R %	10.19	
Pres. Bur. MC(%)	0.73	
Dur.Mod.	5.20	
Resumen Cond. Emisión		
Vencimiento	15-Mar-14	(c/100 vn)
Amortización	72 Mens.	Renta
Intereses	Cap.Mens.	Amortización
		Cupón Corriente
		Renta Anual (%)
		Intereses Corridos c/100 vn \$
		Yield Anual (%)
		Fecha de Próximo Pago
		Prox. Pago (A=Amort./R=Renta)

Bono Nacional Garantizado 2018 (NF18)		
Datos al	31-Oct-05	Evolución de la Cotización y Volumen
Precio (c/100 vr)	150.20	<p>* Se grafica las últimas 127 ruedas</p>
Valor Residual %	96.80	
Val. Téc. (con CER)	164.97	
Paridad %	88.13	
TIR Anual %	3.99	
Volat. 40R %	15.97	
Pres. Bur. MC(%)	6.34	
Dur.Mod.	6.46	
Resumen Cond. Emisión		
Vencimiento	4-Feb-18	(c/100 vn)
Amortización	156 Mens.	Renta
Intereses	Mens.	Amortización
		Cupón Corriente
		Renta Anual (%)
		Intereses Corridos c/100 vn \$
		Yield Anual (%)
		Fecha de Próximo Pago
		Prox. Pago (A=Amort./R=Renta)

Análisis de Títulos Nacionales Pesificados y Ajustables por Cer

Bono del Tesoro Pesificado BT02		
Datos al	31-Oct-05	Evolución de la Cotización y Volumen
Precio (c/100 vr)	85.50	<p>* Se grafica las últimas 127 ruedas</p>
Valor Residual %	100.00	
Val. Téc. (con CER)	240.79	
Paridad %	35.51	
TIR Anual %	0.00	
Volat. 40R %	0.00	
Pres. Bur. MC(%)	0.00	
Dur.Mod.	0.00	
Resumen Cond. Emisión		
Vencimiento	9-May-02	(c/100 vn)
Amortización	-	Renta
Intereses	-	Amortización
		Cupón Corriente
		Renta Anual (%)
		Intereses Corridos c/100 vn \$
		Yield Anual (%)
		Fecha de Próximo Pago
		Prox. Pago (A=Amort./R=Renta)

Bono del Tesoro Pesificado BT03		
Datos al	31-Oct-05	Evolución de la Cotización y Volumen
Precio (c/100 vr)	70.00	<p>* Se grafica las últimas 127 ruedas</p>
Valor Residual %	100.00	
Val. Téc. (con CER)	242.29	
Paridad %	28.89	
TIR Anual %	0.00	
Volat. 40R %	0.00	
Pres. Bur. MC(%)	0.00	
Dur.Mod.	0.00	
Resumen Cond. Emisión		
Vencimiento	21-Jul-03	(c/100 vn)
Amortización	-	Renta
Intereses	-	Amortización
		Cupón Corriente
		Renta Anual (%)
		Intereses Corridos c/100 vn \$
		Yield Anual (%)
		Fecha de Próximo Pago
		Prox. Pago (A=Amort./R=Renta)

Bono del Tesoro Pesificado TY04		Evolución de la Cotización y Volumen	
Datos al 31-Oct-05			
Precio (c/100 vr)	65.00		
Valor Residual %	100.00		
Val. Téc. (con CER)	250.65		
Paridad %	25.93		
TIR Anual %	0.00		
Volat. 40R %	0.00		
Pres. Bur. MC(%)	0.00		
Dur.Mod.	0.00		
Resumen Cond. Emisión		Cupones Impagos Adheridos	Cupón Corriente
Vencimiento	24-May-04	(c/100 vn)	Renta Anual (%)
Amortización	-	Renta	Intereses Corridos c/100 vn \$
Intereses	-	Amortización	Yield Anual (%)
			Fecha de Próximo Pago
			Prox. Pago (A=Amort./R=Renta)

Bono del Tesoro Pesificado TY03		Evolución de la Cotización y Volumen	
Datos al 31-Oct-05			
Precio (c/100 vr)	79.00		
Valor Residual %	100.00		
Val. Téc. (con CER)	246.37		
Paridad %	32.07		
TIR Anual %	0.00		
Volat. 40R %	0.00		
Pres. Bur. MC(%)	0.00		
Dur.Mod.	0.00		
Resumen Cond. Emisión		Cupones Impagos Adheridos	Cupón Corriente
Vencimiento	21-May-03	(c/100 vn)	Renta Anual (%)
Amortización	-	Renta	Intereses Corridos c/100 vn \$
Intereses	-	Amortización	Yield Anual (%)
			Fecha de Próximo Pago
			Prox. Pago (A=Amort./R=Renta)

Bono del Tesoro Pesificado TY05		Evolución de la Cotización y Volumen	
Datos al 31-Oct-05			
Precio (c/100 vr)	70.00		
Valor Residual %	100.00		
Val. Téc. (con CER)	241.85		
Paridad %	28.94		
TIR Anual %	0.00		
Volat. 40R %	0.00		
Pres. Bur. MC(%)	0.00		
Dur.Mod.	0.00		
Resumen Cond. Emisión		Cupones Impagos Adheridos	Cupón Corriente
Vencimiento	21-May-05	(c/100 vn)	Renta Anual (%)
Amortización	-	Renta	Intereses Corridos c/100 vn \$
Intereses	-	Amortización	Yield Anual (%)
			Fecha de Próximo Pago
			Prox. Pago (A=Amort./R=Renta)

Bono del Tesoro Pesificado TY06		Evolución de la Cotización y Volumen	
Datos al 31-Oct-05			
Precio (c/100 vr)	84.00		
Valor Residual %	100.00		
Val. Téc. (con CER)	259.51		
Paridad %	32.37		
TIR Anual %	0.00		
Volat. 40R %	0.00		
Pres. Bur. MC(%)	0.00		
Dur.Mod.	0.08		
Resumen Cond. Emisión		Cupones Impagos Adheridos	Cupón Corriente
Vencimiento	15-May-06	(c/100 vn)	Renta Anual (%)
Amortización	Al vto.	Renta	Intereses Corridos c/100 vn \$
Intereses	Sem.	Amortización	Yield Anual (%)
			Fecha de Próximo Pago
			Prox. Pago (A=Amort./R=Renta)



Bono de Consolidación Proveedores 1°Serie Pesificado (PRO2)			
Datos al 31-Oct-05		Evolución de la Cotización y Volumen	
Precio (c/100 vr)	80.00		
Valor Residual %	50.44		
Val. Téc. (con CER)	165.95		
Paridad %	24.32		
TIR Anual %	0.00		
Volat. 40R %	0.00		
Pres. Bur. MC(%)	0.00		
Dur.Mod.	0.00		
Resumen Cond. Emisión		Cupones Impagos Adheridos	Cupón Corriente
Vencimiento	1-Apr-07	(c/100 vn)	Renta Anual (%) Fija=2
Amortización	Mens.	Renta	Intereses Corridos c/100 vn \$ 0.02
Intereses	Mens.	Amortización	Yield Anual (%) 7.85
			Fecha de Próximo Pago 01-Dec-05
			Prox. Pago (A=Amort./R=Renta) A+R
Bono de Consolidación Proveedores 2°Serie Pesificado (PRO4)			
Datos al 31-Oct-05		Evolución de la Cotización y Volumen	
Precio (c/100 vr)	107.00		
Valor Residual %	88.24		
Val. Téc. (con CER)	310.45		
Paridad %	30.41		
TIR Anual %	466.42		
Volat. 40R %	0.00		
Pres. Bur. MC(%)	0.00		
Dur.Mod.	0.13		
Resumen Cond. Emisión		Cupones Impagos Adheridos	Cupón Corriente
Vencimiento	28-Dec-10	(c/100 vn)	Renta Anual (%) Fija=2
Amortización	Mens.	Renta	Intereses Corridos c/100 vn \$ 0.10
Intereses	Mens.	Amortización	Yield Anual (%) 6.22
			Fecha de Próximo Pago 28-Nov-05
			Prox. Pago (A=Amort./R=Renta) A+R
Bono de Consolidación Proveedores 3°Serie Pesificado (PRO6)			
Datos al 31-Oct-05		Evolución de la Cotización y Volumen	
Precio (c/100 vr)	85.00		
Valor Residual %	84.00		
Val. Téc. (con CER)	208.40		
Paridad %	34.26		
TIR Anual %	0.00		
Volat. 40R %	0.00		
Pres. Bur. MC(%)	0.00		
Dur.Mod.	0.00		
Resumen Cond. Emisión		Cupones Impagos Adheridos	Cupón Corriente
Vencimiento	15-Apr-07	(c/100 vn)	Renta Anual (%) Fija=2
Amortización	Trim.	Renta	Intereses Corridos c/100 vn \$ 0.20
Intereses	Trim.	Amortización	Yield Anual (%) 5.58
			Fecha de Próximo Pago 15-Jan-06
			Prox. Pago (A=Amort./R=Renta) A+R
Bono de Consolidación Proveedores 4°Serie Pesificado (PRO8)			
Datos al 31-Oct-05		Evolución de la Cotización y Volumen	
Precio (c/100 vr)	66.00		
Valor Residual %	100.00		
Val. Téc. (con CER)	283.33		
Paridad %	23.29		
TIR Anual %	57.35		
Volat. 40R %	0.00		
Pres. Bur. MC(%)	0.00		
Dur.Mod.	2.10		
Resumen Cond. Emisión		Cupones Impagos Adheridos	Cupón Corriente
Vencimiento	1-Jan-16	(c/100 vn)	Renta Anual (%) Fija=2
Amortización	120 Mens.	Renta	Intereses Corridos c/100 vn \$ 0.02
Intereses	Cap.Mens.	Amortización	Yield Anual (%) 0.00
			Fecha de Próximo Pago 01-Feb-06
			Prox. Pago (A=Amort./R=Renta) A+R

Bono de Consolidación Proveedores 5°Serie Pesificado (PR10)			
Datos al	31-Oct-05	Evolución de la Cotización y Volumen	
Precio (c/100 vr)	75.00		
Valor Residual %	100.00		
Val. Téc. (con CER)	251.34		
Paridad %	29.84		
TIR Anual %	0.00		
Volat. 40R %	0.00		
Pres. Bur. MC(%)	0.00		
Dur.Mod.	0.00		
Resumen Cond. Emisión		Cupones Impagos Adheridos	Cupón Corriente
Vencimiento	15-Apr-07	(c/100 vn)	Renta Anual (%) Fija=2
Amortización	Trim.	Renta	Intereses Corridos c/100 vn \$ 0.24
Intereses	Trim.	Amortización	Yield Anual (%) 6.32
			Fecha de Próximo Pago 15-Jan-06
			Prox. Pago (A=Amort./R=Renta) A+R

Bono de Cons. Deudas Previsionales 2°Serie Pesificado (PRE4)			
Datos al	31-Oct-05	Evolución de la Cotización y Volumen	
Precio (c/100 vr)	80.00		
Valor Residual %	12.64		
Val. Téc. (con CER)	40.02		
Paridad %	25.26		
TIR Anual %	0.00		
Volat. 40R %	0.00		
Pres. Bur. MC(%)	0.00		
Dur.Mod.	0.00		
Resumen Cond. Emisión		Cupones Impagos Adheridos	Cupón Corriente
Vencimiento	1-Sep-02	(c/100 vn)	Renta Anual (%) -
Amortización	-	Renta	Intereses Corridos c/100 vn \$ -
Intereses	-	Amortización	Yield Anual (%) -
			Fecha de Próximo Pago -
			Prox. Pago (A=Amort./R=Renta) -

Bono de Cons. Deudas Previsionales 3°Serie Pesificado (PRE6)			
Datos al	31-Oct-05	Evolución de la Cotización y Volumen	
Precio (c/100 vr)	82.00		
Valor Residual %	100.00		
Val. Téc. (con CER)	283.33		
Paridad %	28.94		
TIR Anual %	111.32		
Volat. 40R %	0.00		
Pres. Bur. MC(%)	0.00		
Dur.Mod.	1.18		
Resumen Cond. Emisión		Cupones Impagos Adheridos	Cupón Corriente
Vencimiento	1-Jan-10	(c/100 vn)	Renta Anual (%) Fija=2
Amortización	48 Mens.	Renta	Intereses Corridos c/100 vn \$ 0.02
Intereses	Cap.Mens.	Amortización	Yield Anual (%) 0.00
			Fecha de Próximo Pago 01-Feb-06
			Prox. Pago (A=Amort./R=Renta) A+R

Análisis de Títulos Nacionales en Pesos

Bono de Consolidación Proveedores 1°Serie en Pesos (PRO1)			
Datos al	31-Oct-05	Evolución de la Cotización y Volumen	
Precio (c/100 vr)	41.00		
Valor Residual %	50.44		
Valor Técnico (\$)	75.09		
Paridad %	27.54		
TIR Anual %	0.00		
Volat. 40R %	0.00		
Pres. Bur. MC(%)	0.00		
Dur.Mod.	0.00		
Resumen Cond. Emisión		Cupones Impagos Adheridos	Cupón Corriente
Vencimiento	1-Apr-07	(c/100 vn)	Renta Anual (%) CA =0.73091
Amortización	Mens.	Renta	Intereses Corridos c/100 vn \$ 0.00
Intereses	Mens.	Amortización	Yield Anual (%) 2.44
			Fecha de Próximo Pago 01-Dec-05
			Prox. Pago (A=Amort./R=Renta) A+R



Bono de Consolidación Proveedores 2º Serie en Pesos (PRO3)		
Datos al	31-Oct-05	Evolución de la Cotización y Volumen
Precio (c/100 vr)	34.10	<p>* Se grafica las últimas 127 ruedas</p>
Valor Residual %	88.24	
Valor Técnico (\$)	115.64	
Paridad %	26.02	
TIR Anual %	0.00	
Volat. 40R %	0.00	
Pres. Bur. MC(%)	0.00	
Dur.Mod.	0.00	
Resumen Cond. Emisión		Cupones Impagos Adheridos
Vencimiento	28-Dec-10	Renta Anual (%) CA=0.73141
Amortización	Mens.	Intereses Corridos c/100 vn \$ 0.01
Intereses	Mens.	Yield Anual (%) 2.57
		Fecha de Próximo Pago 28-Nov-05
		Prox. Pago (A=Amort./R=Renta) A+R
Bono de Consolidación Proveedores 3º Serie en Pesos (PRO5)		
Datos al	31-Oct-05	Evolución de la Cotización y Volumen
Precio (c/100 vr)	33.10	<p>* Se grafica las últimas 127 ruedas</p>
Valor Residual %	84.00	
Valor Técnico (\$)	90.79	
Paridad %	30.62	
TIR Anual %	0.00	
Volat. 40R %	0.00	
Pres. Bur. MC(%)	0.00	
Dur.Mod.	0.00	
Resumen Cond. Emisión		Cupones Impagos Adheridos
Vencimiento	15-Apr-07	Renta Anual (%) CA=0.79507
Amortización	Trim.	Intereses Corridos c/100 vn \$ 0.03
Intereses	Trim.	Yield Anual (%) 2.41
		Fecha de Próximo Pago 15-Jan-06
		Prox. Pago (A=Amort./R=Renta) A+R
Bono de Consolidación Proveedores 4º Serie en Pesos (PRO7)		
Datos al	31-Oct-05	Evolución de la Cotización y Volumen
Precio (c/100 vr)	54.50	<p>* Se grafica las últimas 127 ruedas</p>
Valor Residual %	100.00	
Valor Técnico (\$)	116.66	
Paridad %	46.72	
TIR Anual %	19.96	
Volat. 40R %	11.24	
Pres. Bur. MC(%)	0.01	
Dur.Mod.	3.64	
Resumen Cond. Emisión		Cupones Impagos Adheridos
Vencimiento	1-Jan-16	Renta Anual (%) CA=0.75574
Amortización	120 Mens.	Intereses Corridos c/100 vn \$ 0.00
Intereses	Cap.Mens.	Yield Anual (%) 0.00
		Fecha de Próximo Pago 01-Feb-06
		Prox. Pago (A=Amort./R=Renta) A+R
Bono de Consolidación Proveedores 5º Serie en Pesos (PRO9)		
Datos al	31-Oct-05	Evolución de la Cotización y Volumen
Precio (c/100 vr)	36.50	<p>* Se grafica las últimas 127 ruedas</p>
Valor Residual %	100.00	
Valor Técnico (\$)	109.35	
Paridad %	33.38	
TIR Anual %	0.00	
Volat. 40R %	0.00	
Pres. Bur. MC(%)	0.00	
Dur.Mod.	0.00	
Resumen Cond. Emisión		Cupones Impagos Adheridos
Vencimiento	15-Apr-07	Renta Anual (%) CA=0.79507
Amortización	Trim.	Intereses Corridos c/100 vn \$ 0.04
Intereses	Trim.	Yield Anual (%) 2.19
		Fecha de Próximo Pago 15-Jan-06
		Prox. Pago (A=Amort./R=Renta) A+R

Bono de Cons. Deudas. Previsionales 3°Serie en Pesos (PRE5)		Evolución de la Cotización y Volumen	
Datos al 31-Oct-05			
Precio (c/100 vr)	83.00		* Se grafica las últimas 127 ruedas
Valor Residual %	100.00		
Valor Técnico (\$)	116.66		
Paridad %	71.14		
TIR Anual %	18.67		
Volat. 40R %	8.29		
Pres. Bur. MC(%)	0.03		
Dur.Mod.	1.94		
Resumen Cond. Emisión		Cupones Impagos Adheridos	Cupón Corriente
Vencimiento	1-Jan-10	(c/100 vn)	Renta Anual (%) CA = 0.75574
Amortización	48 Mens.	Renta	Intereses Corridos c/100 vn \$ 0.00
Intereses	Cap.Mens.	Amortización	Yield Anual (%) 0.00
			Fecha de Próximo Pago 01-Feb-06
			Prox. Pago (A=Amort./R=Renta) A+R

Bono de Cons. Deudas. Previsionales 2°Serie en Pesos (PRE3)		Evolución de la Cotización y Volumen	
Datos al 31-Oct-05			
Precio (c/100 vr)	38.00		* Se grafica las últimas 127 ruedas
Valor Residual %	12.64		
Valor Técnico (\$)	16.18		
Paridad %	29.69		
TIR Anual %	0.00		
Volat. 40R %	0.00		
Pres. Bur. MC(%)	0.00		
Dur.Mod.	0.00		
Resumen Cond. Emisión		Cupones Impagos Adheridos	Cupón Corriente
Vencimiento	1-Sep-02	(c/100 vn)	Renta Anual (%) -
Amortización	-	Renta	Intereses Corridos c/100 vn \$ -
Intereses	-	Amortización	Yield Anual (%) -
			Fecha de Próximo Pago -
			Prox. Pago (A=Amort./R=Renta) -

Análisis de Títulos Provinciales en Pesos

Bono de Consolidación en \$ de la Provincia de Corrientes 1S.		Evolución Precio	
31-Oct-05		CODIGO: BCOR1	
Precio (c/100 VR)	103.00		
TIR %	21.98		
Volat-40R %	0.00		
Paridad %	82.65		
Dur. Mod.(en años)	0.88		
Valor Técnico	64.96		
"Yield" Anual %	0.86		
Pres.Bursátil MC %	0.02		

Bono de Consolidación en \$ de la Provincia de Corrientes 2S.		Evolución Precio	
31-Oct-05		CODIGO: BCOR2	
Precio (c/100 VR)	103.00		
TIR %	21.98		
Volat-40R %	0.00		
Paridad %	82.65		
Dur. Mod.(en años)	0.88		
Valor Técnico	64.96		
"Yield" Anual %	0.86		
Pres.Bursátil MC %	0.00		

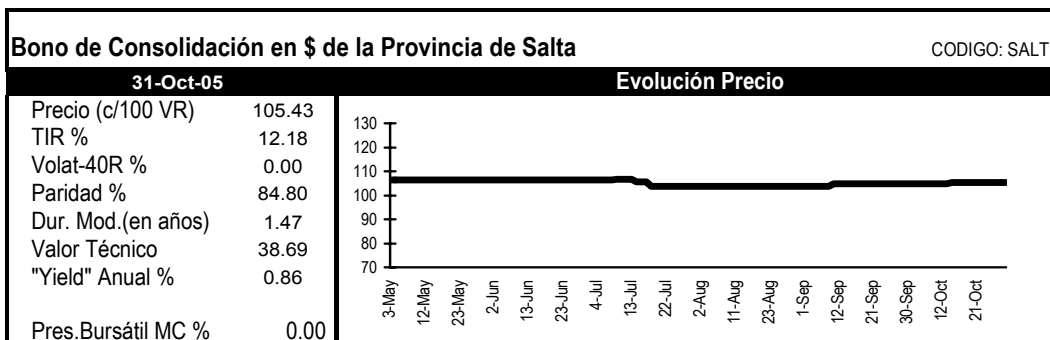
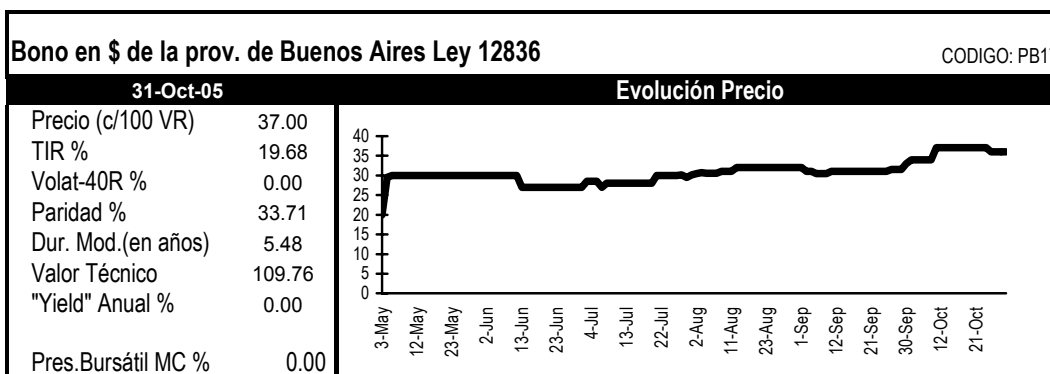
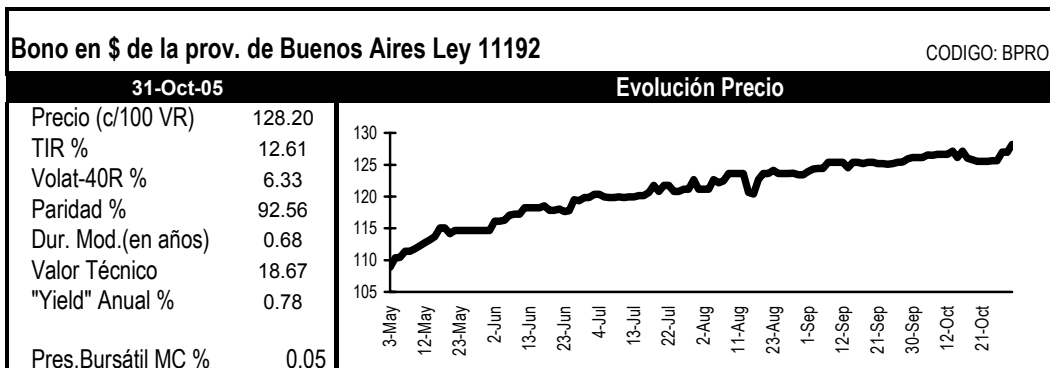

Análisis de Títulos Provinciales en Pesos y Ajustables por CER

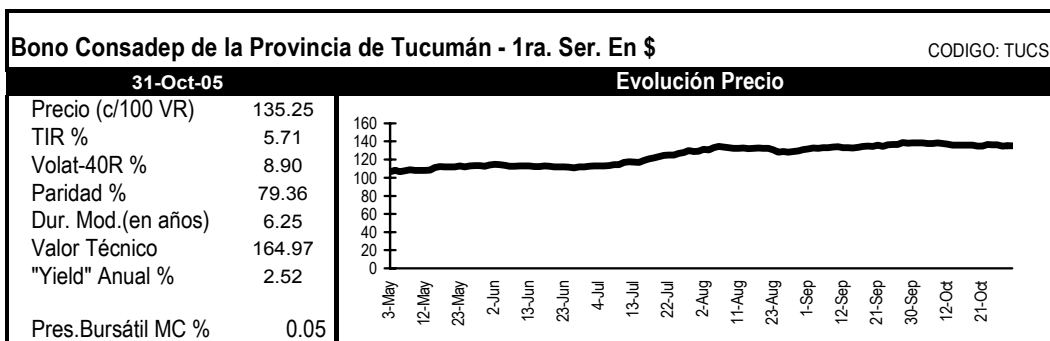

Análisis de Títulos Provinciales Pesificados y Ajustables por CER

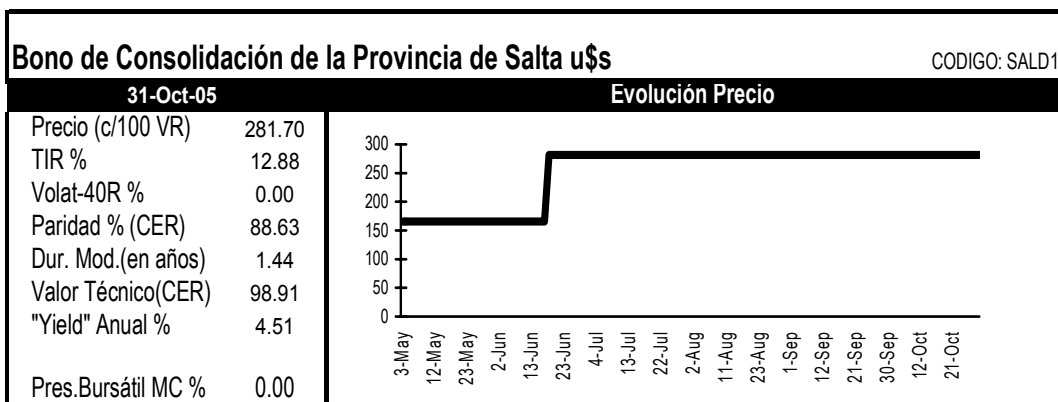
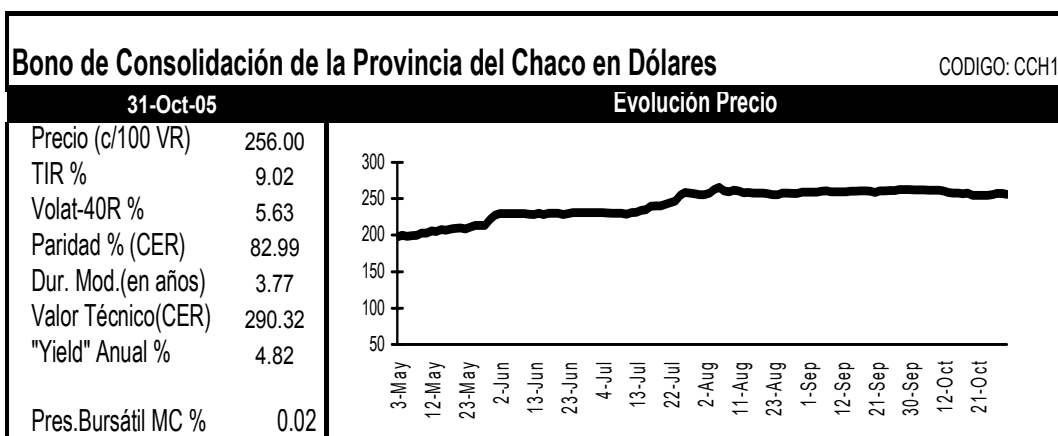
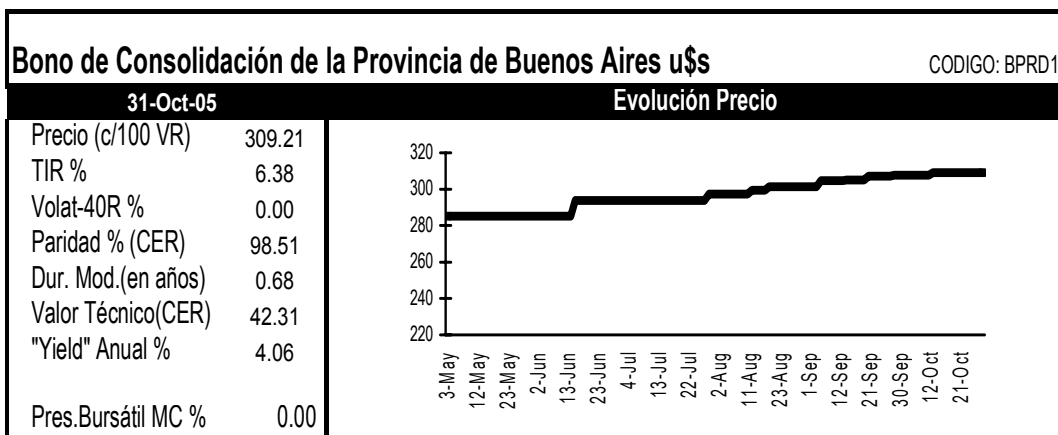



Análisis de Títulos Provinciales en Pesos y Ajustables por CVS

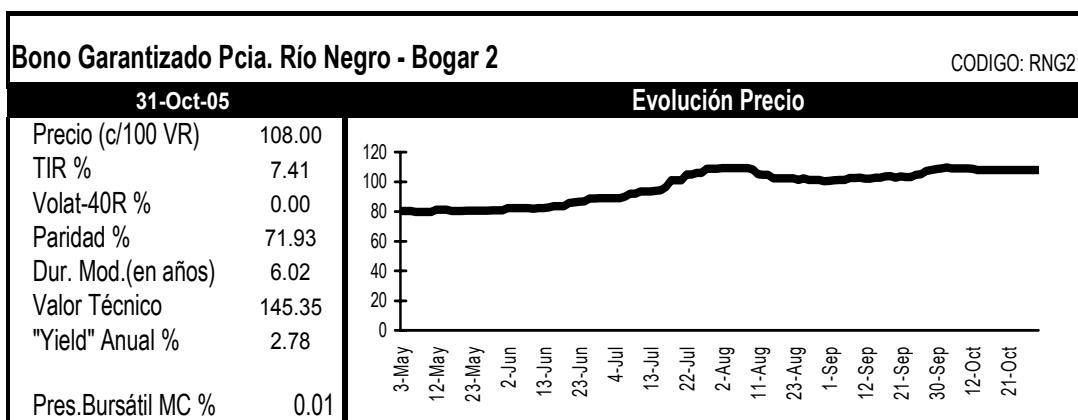
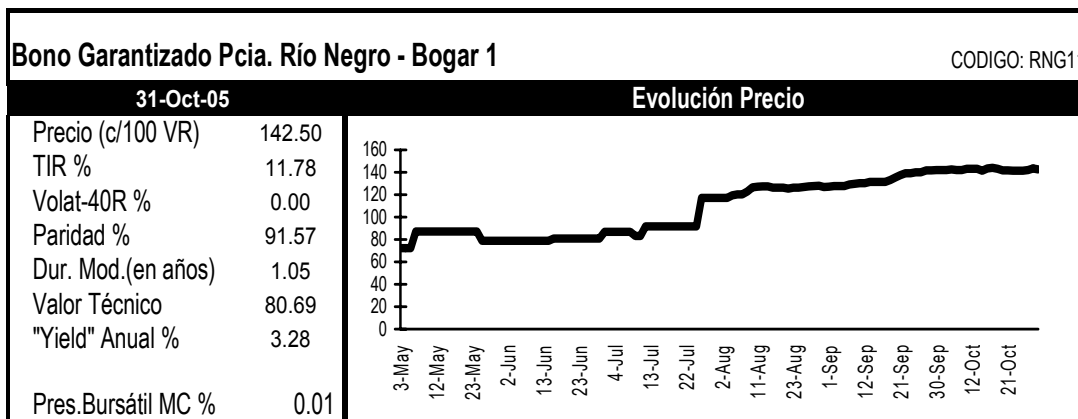

Análisis de Títulos Provinciales en Dolares

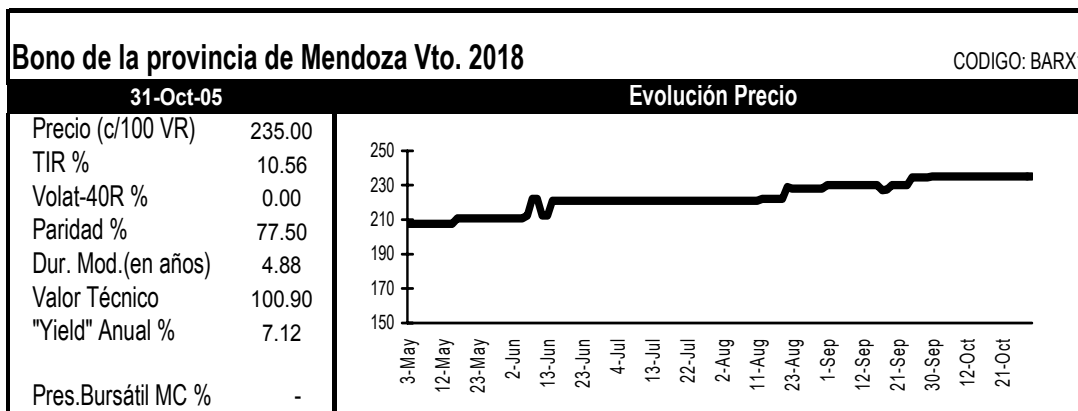

Los Anexos

«Códigos de especies autorizadas a cotizar»,
«Principales Condiciones de Emisión de Títulos Públicos» y
«Clasificación IAMC de empresas según sector económico»
se encuentran disponibles en la página web
<http://www.merval.sba.com.ar>,
entrando a Información IAMC/Informe Mensual/Publicaciones

Instituto Argentino de Mercado de Capitales - Merval

25 de Mayo 359/67 - 8° piso
(C1002ABG) Buenos Aires - Argentina
Tel.: 4316-6042/6036 Fax: 4316-6034
e-mail: iamc@iamc.sba.com.ar
<http://www.merval.sba.com.ar>

Equipo IAMC

Director General:

Héctor J. Bacqué

Directora Ejecutiva:

Lic. Mónica Erpen

Sector Economía:

Lic. Ramiro Tosi
Lic. Mario Maydana

Sector Sistemas:

Analista María M. Rodríguez Míguez
Lic. Rosa Santantonio
Fernando Berástegui

Asistentes:

Mariana Casas
Alberto Pascual
Adriana Vidoni

Registro Propiedad Intelectual 188891

Director de Publicación: Héctor J. Bacqué

Propietario: Mercado de Valores de Buenos Aires S.A.

Taller Gráfico: Gráfica Wetzel (25 de Mayo 230 - Cap. Fed.)

